

中華民國 112 年 5 月

新北市第 4 屆市長、議員、里長
及烏來區第 3 屆區長、區民代表
選舉選務實錄



新北市選舉委員會 編印

New Taipei City Election Commission



新住民模擬投票宣導



候選人登記情形（一）



候選人登記情形（二）



候選人登記情形（三）



111 年新北市地方公職人員選舉及憲法修正案公民複決第 1 次選務座談會



候選人姓名號次抽籤情形



111 年新北市地方公職人員選舉及憲法修正案公民複決記者會



市長候選人公辦電視政見發表會 (一)

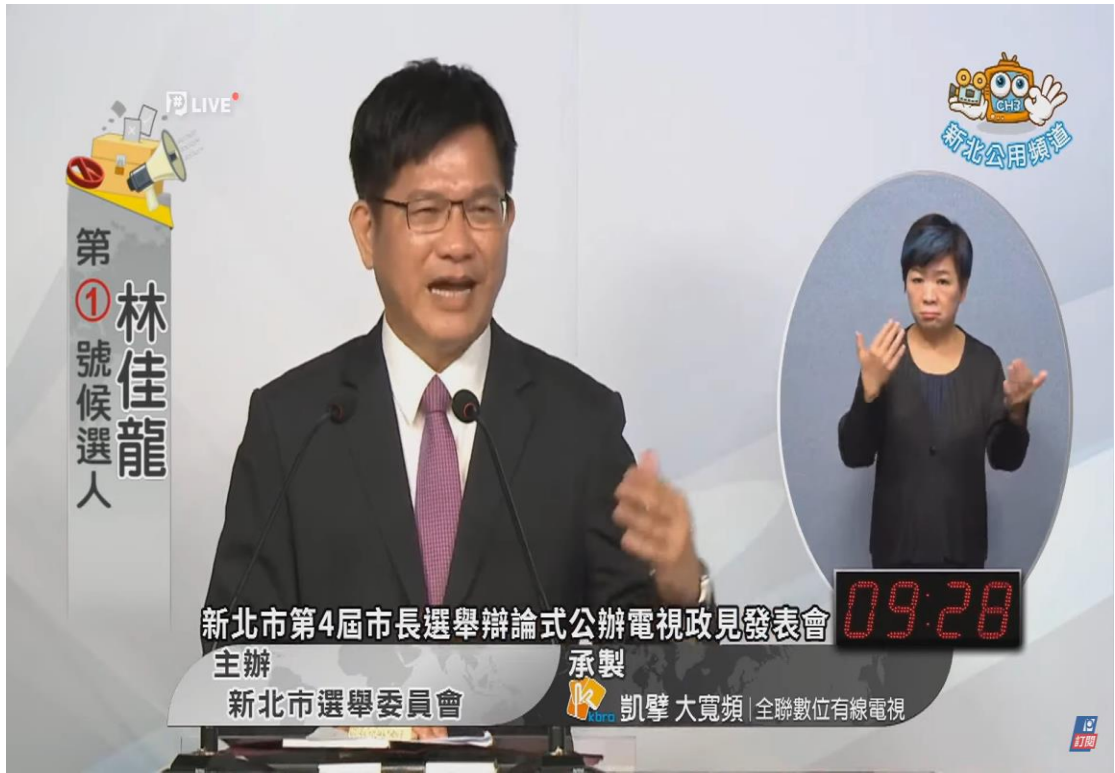

市長候選人公辦電視政見發表會（二）



主任委員巡視投開票所



致送市長當選人侯友宜當選證書



致送議員當選人蔡健棠當選證書



致送議員當選人邱婷蔚當選證書



111年新北市地方公職人員選舉及憲法修正案公民複決選務檢討會

新北市第 4 屆市長、議員、里長及烏來區第 3 屆區長、區民代表選舉
選務實錄目錄

壹、前言	1
貳、本會組織編制	2
參、選務工作概述	3
肆、監察工作概述	23
伍、檢討	26
陸、結語	28
柒、附件	
一、本會人員名冊	
(一) 新北市選舉委員會現任委員名冊	29
(二) 新北市選舉委員會監察小組委員名冊	31
(三) 新北市選舉委員會專任人員名冊	34
(四) 新北市選舉委員會兼職人員名冊	35
二、111 年新北市地方公職人員選舉工作進程序表	39
三、候選人申請登記及姓名號次抽籤	
(一) 111 年新北市地方公職人員選舉候選人申請登記及姓名號次抽籤作業須知	50
(二) 新北市第 4 屆市長選舉候選人登記冊	72
(三) 新北市第 4 屆議員選舉候選人登記冊	73
(四) 新北市第 4 屆里長選舉候選人登記冊	77
(五) 新北市烏來區第 3 屆區長選舉候選人登記冊	123
(六) 新北市烏來區第 3 屆區民代表選舉候選人登記冊	124
(七) 新北市石碇區豐田里第 4 屆里長選舉第二次登記候選人登記冊	125
(八) 新北市淡水區義山里第 4 屆里長重行選舉候選人登記冊	126
(九) 新北市石門區乾華里第 4 屆里長重行選舉候選人登記冊	127

(十) 新北市第 4 屆市長、議員選舉候選人姓名號次抽籤 要點	128
(十一) 新北市第 4 屆里長選舉候選人姓名號次抽籤要點	130
(十二) 新北市烏來區第 3 屆區長、區民代表選舉候選人姓名號次抽籤要點	132
四、編造選舉人名冊	
(一) 一百十一年地方公職人員選舉編造選舉人名冊注意事項	134
(二) 111 年新北市地方公職人員選舉及憲法修正案公民複決第 1 案編造選舉(投票權)人名冊及公告閱覽工作督導計畫	174
(三) 111 年新北市地方公職人員選舉選舉人人數確定統計表	180
五、111 年新北市地方公職人員選舉及憲法修正案公民複決各區 投開票所數及工作人員數一覽表	183
六、111 年新北市地方公職人員選舉及憲法修正案公民複決選舉 票印製分發保管注意事項	184
七、111 年新北市地方公職人員選舉及憲法修正案公民複決各區 選務作業中心辦理投開票所工作人員講習應注意事項	191
八、新北市第 4 屆市長、議員、里長及烏來區第 3 屆區長、區民 代表選舉選舉公報編印實施要點	193
九、111 年新北市地方公職人員選舉公辦政見發表會辦理、錄製 及播放期程	207
十、111 年新北市地方公職人員選舉及憲法修正案公民複決開票 統計作業須知	214
十一、111 年新北市地方公職人員選舉及憲法修正案公民複決選 情中心設置計畫	234
十二、新北市選舉委員會監察小組委員責任區一覽表	241
十三、111 年新北市地方公職人員選舉各區開票完成時間表	242

十四、111 年新北市地方公職人員選舉選舉概況	
(一) 市長選舉概況	243
(二) 議員選舉概況	244
(三) 區長選舉概況	245
(四) 區民代表選舉概況	246
(五) 里長選舉概況	247
十五、111 年新北市地方公職人員選舉選舉結果清冊	
(一) 市長選舉結果清冊	303
(二) 議員選舉結果清冊	304
(三) 區長選舉結果清冊	310
(四) 區民代表選舉結果清冊	311
(五) 里長選舉結果清冊	312
(六) 里長重行選舉結果清冊	393
十六、111 年新北市地方公職人員選舉候選人在各區得票數(率)表	
(一) 市長選舉候選人在各區得票數(率)表	395
(二) 議員選舉候選人在各區得票數(率)表	397
十七、111 年新北市地方公職人員選舉各政黨、無黨籍及未經政 黨推薦之候選人得票數(率)表	426
十八、新北市第 4 屆市長及議員選舉候選人在各投開票所得票 數一覽表	
(一) 市長選舉候選人在各投開票所得票數一覽表	435
(二) 議員選舉候選人在各投開票所得票數一覽表	532
十九、新北市第 4 屆市長及議員選舉公告	
(一) 選舉公告	1028
(二) 候選人申請登記公告	1043
(三) 候選人名單公告	1046
(四) 當選人名單公告	1049
二十、新北市烏來區第 3 屆區長、區民代表及新北市第 4 屆里長 選舉公告	
(一) 選舉公告	1084

(二) 候選人申請登記公告·····	1098
(三) 候選人名單公告·····	1101
(四) 當選人名單公告·····	1139
二十一、新北市第4屆里長重行選舉公告	
(一) 停止選舉公告·····	1199
(二) 重行選舉公告·····	1200
(三) 候選人申請登記公告·····	1203
(四) 候選人名單公告·····	1209
(五) 當選人名單公告·····	1211
二十二、新北市烏來區第2屆區民代表及新北市第3屆里長補選 實錄·····	1215

壹、前言

新北市第 4 屆市長及議員選舉經中央選舉委員會於 111 年 8 月 18 日發布選舉公告，另新北市第 4 屆里長及烏來區第 3 屆區長、區民代表選舉則由本會於 111 年 8 月 18 日發布選舉公告，並於 111 年 11 月 26 日（星期六）舉行投票。本次選舉基於行政效率等諸多考量下，將市長、議員、里長、烏來區長及烏來區民代表合併辦理即「五合一選舉」，並併同憲法修正案公民複決第 1 案辦理。本次選務工作難度遽增且選舉競爭激烈，所幸透過本會主任委員暨諸委員卓越領導及相關機關全力配合，以及全體選務人員堅守公正、公平、公開原則，負責盡職，依法行事，發揮團隊精神，使投開票作業順利完成。

為使選務作業迅速正確，達成零缺點之目標，本會針對各選務作業訂定各項可行之作業要點及辦法，透過辦理選務工作人員講習，使選務工作人員熟悉法令規定及作業程序；另為因應突發狀況發生，亦加強與各區選務作業中心之溝通協調，力求選務工作達到盡善盡美。

本次選舉均依照中央選舉委員會所訂之相關規定及期程辦理，各項選務作業均採審慎態度執行，除須全體選務工作人員戮力以赴，更須仰賴選民支持及信任，使選務工作圓滿順利。為檢討本次選舉得失，累積經驗以為往後辦理選務之借鏡，故將本次選舉辦理情形編印成冊，編印過程如有疏漏，尚祈各界不吝指正。

貳、本會組織編制

依公職人員選舉罷免法第 6 條規定，公職人員選舉，中央、直轄市、縣（市）各設選舉委員會辦理之，同法第 7 條第 1 項規定，直轄市議員及市長選舉，由中央選舉委員會主管，並指揮、監督直轄市選舉委員會辦理之；同法第 7 條第 2 項規定，原住民區民代表及區長選舉，由直轄市選舉委員會辦理之；同法第 7 條第 3 項規定，村（里）長選舉，由各該直轄市、縣（市）選舉委員會辦理之。另依同法第 7 條第 5 項規定，辦理選舉期間，直轄市、縣（市）選舉委員會並於鄉（鎮、市、區）設辦理選務單位，茲就本會辦理本次選舉之組織編制概述如下：

- 一、本會委員及監察小組委員：本會置委員 9 人，均為無給職，由中央選舉委員會派任，任期 4 年；本次主任委員由新北市政府林秘書長祐賢兼任，另有委員邱惠美、王如玄、洪清暉、趙永茂、楊敏鴻、詹加鴻、陳坤榮、林恒志等 8 人。另本會設有監察小組，置委員 39 人，由中央選舉委員會聘任，並指定黃陽壽委員為召集人。
- 二、幕僚單位：本會置總幹事 1 人，由新北市政府民政局楊副局長蕙霖兼任；副總幹事 1 人，由本會黃副總幹事堯章專任。本會常設單位為第一組及第四組，分別掌理選務事項及監察事項；並設有常兼之主計室掌理歲計、會計及統計事項，人事室掌理人事管理，政風室掌理政風及公務機敏事項。另本會於選舉期間，為因應實際需求，依規定增設第二組，掌理選舉人名冊編造及投票通知單列印事項；第三組，掌理選舉公報、公辦政見發表會事項，並調用新北市政府相關局處職員計 89 人，兼任辦理各相關組室之事務。
- 三、各區選務作業中心：依規定置主任 1 人，由區長兼任；副主任 3 人，其中 2 人由區公所副區長、主任秘書或民政（民政災防）課長調兼，另 1 人由當地戶政事務所主任調兼，但未設戶政事務所之區，該副主任之名額調整為幹事員額，並由當地戶政辦公室職員調兼。另置執行秘書 1 人，由區公所民政（民政災防）課長兼任；幹事 9 至 25 人，依各區投票月前 6 個月月終人口數計算調兼，幹事之調兼以民政課人員為主。前述各區選務作業中心調兼人員總數計 552 人。

參、選務工作概述

選舉區之劃分及應選出名額

- 一、依中央選舉委員會 111 年 8 月 18 日中選務字第 1113150255 號，公告 111 年直轄市長、縣（市）長、直轄市議員、縣（市）議員選舉之選舉種類、名額、選舉區之劃分、投票日期、投票起止時間及競選經費最高金額等事項。
- 二、新北市第 4 屆議員選舉各選舉區之範圍及應選名額如下：

選舉區劃分		應選出議員名額	
選舉區	範圍	名額	應選出名額中應有婦女當選名額
第 1 選舉區	石門區、三芝區、淡水區、八里區	4	1
第 2 選舉區	林口區、五股區、泰山區	4	1
第 3 選舉區	新莊區	7	1
第 4 選舉區	蘆洲區、三重區	9	2
第 5 選舉區	板橋區	9	2
第 6 選舉區	中和區	6	1
第 7 選舉區	永和區	3	0
第 8 選舉區	樹林區、鶯歌區、土城區、三峽區	10	2
第 9 選舉區	新店區、深坑區、石碇區、坪林區、烏來區	5	1
第 10 選舉區	平溪區、瑞芳區、雙溪區、貢寮區	1	0
第 11 選舉區	金山區、萬里區、汐止區	4	1
第 12 選舉區	新北市之平地原住民	3	0
第 13 選舉區	新北市之山地原住民	1	0
合計		議員總額：66 名 一、區域：62 名 二、平地原住民：3 名 三、山地原住民：1 名	

三、依本會 111 年 8 月 18 日新北選一字第 1113150242 號，公告新北市烏來區第 3 屆區長、區民代表及新北市第 4 屆里長選舉之選舉種類、名額、選舉區之劃分、投票日期、投票起止時間、地點及競選經費最高金額等事項。

四、新北市烏來區民代表會第 3 屆區民代表選舉區劃分如下：

選舉區劃分		應選出之名額	
選舉區	範圍	名額	應選出名額中應有婦女當選名額
第 1 選舉區	忠治里	2	0
第 2 選舉區	烏來里、孝義里	3	0
第 3 選舉區	信賢里	1	0
第 4 選舉區	福山里	1	0

候選人申請登記情形

一、候選人領表情形

候選人領表期間：自 111 年 8 月 25 日至同年 9 月 2 日止，為期 9 日。

二、候選人登記情形

(一) 市長、議員

候選人登記期間，自 111 年 8 月 29 日至同年 9 月 2 日，為期 5 日，每日上午 8 時至 12 時，下午 1 時 30 分至 5 時 30 分，向本會申請登記。申請登記市長選舉計有 2 名，申請登記議員選舉計有 129 名，市長及議員選舉候選人資料經陳報中央選舉委員會複審結果計第 4 選舉區吳建智積極資格不符規定、第 3 選舉區何淑峯及第 9 選舉區金中玉因違反貪污治罪條例資格不符規定，除上述 3 人外，其餘均符合規定。登記情形如下：

市長選舉

8 月 30 日：林佳龍

9 月 1 日：侯友宜

議員選舉

8月29日：楊萬金、張錦豪、廖宜琨、簡元泰、馬見 Lahuy · Ipin

8月30日：黃永昌、吳達偉、張嘉玲、林銘仁、王景弘、王如意、張凱鈞、周雅玲、林金結、張昭隆、許昭興、林國春、吳香君、楊春妹、顏維勳

8月31日：黃桂蘭、陳啟能、曾煥嘉、蔡錦賢、彭佳芸、林家豪、鍾宏仁、張維倩、翁震州、黃聖超、彭一書、黃琦翔、黃俊哲、蘇錦雄 Paylang · Caya、陳世榮、李婉鈺、李翁月娥、邱婷蔚、高乃芸、陳逸展、何應明、何淑峯、吳國譽 La · Is · Amid、賴秋媚、陳乃瑜、陳靜儀、卓冠廷、山田摩衣、戴瑋姍、顏蔚慈、林喬綺、李余典、陳永福、張志豪、曾進益、金中玉、李宇翔、黃淑君、林秉宥、陳偉杰、石一佑、王淑慧、羅文崇、陳儀君、洪佳君、鄭宇恩、蔡淑君、林鼎超、李倩萍、陳家琪、蘇泓欽、陳世軒、陳鴻源、連斐璠、黃心華、陳宛毓、何語蓉、白珮茹、張淑惠、陳明義、彭莉惠

9月1日：蔣根煌、陳錦錠、邱烽堯、郭岱軒、陳俊霖、吳訓孝、董俊宏、陳聰吉、王正、李正皓、張家維、邱吉均、周勝考、張志宏、楊曉君、宋雨蓁 Nikar · Falong、蔡明璋、董俊良、林霈宸、葛奴 · 尼卡兒、劉美芳、廖先翔、郭柏成、陳科名、阮橋本、彭盛韶、江怡臻、蔡健棠、劉哲彰、彭立信

9月2日：吳建智、陳玉鳳、呂家愷、黃瑞傳、蕭蒼澤、葉元之、戴湘儀、王威元、金瑞龍、歐金獅、許明偉、郭原佑、游輝宄、廖裕德、蕭敬嚴、宋明宗、達佶祐 · 卡造 Takiyo · Kacaw、陳炫銘

(二) 烏來區長、區民代表

本會於111年8月25日以新北選一字第1113150250號公告區長、區民代表選舉候選人申請登記日期、時間及地點、應具備之表件及份數，領取書表之時間、地點及應繳納之保證金數額等事項。候選人登記期間，自111年8月29日至同年9月2日，為期5日，每日上午8時至12時，下午1時30分至5時30分，向烏來區公所申請登記。申請登記區長選舉候選人計有5名，申請登記區民代表選舉候選人計有14名，前項候選人之資格，經該選務作業中心初審後，陳報本會審定結果，均符合規定。

(三) 里長

本會於111年8月25日以新北選一字第1113150250號公告里長選舉候選人申請登記日期、時間及地點、應具備之表件及份數，領取書表之時間、地點及應繳納之保證金數額等事項。候選人登記期間，自111年8月29日至同年9月2日，為期5日，每日上午8時至12時，下午1時30分至5時30分，向各區公所申請登記。

原申請登記之候選人共計有1,685名，其中淡水區義山里葉水金死亡，辦理重行選舉計4人登記；石碇區豐田里黃種奇因資格不符，且該里為同額競選，故辦理第2次登記，計3人登記；另石門區富基里林茂森及新店區雙城里林沅璋資格不符故不得登記為候選人。前項候選人之資格，經各該選務作業中心初審後，陳報本會審定結果，本次里長選舉共計1,688名候選人符合規定，其中同額競選之選舉區計520個選舉區，計520名候選人。

三、審查候選人個人資料情形

(一) 申請登記為市長及議員選舉候選人計131人，其刊登選舉公報之個人資料如下：

1. 學歷：申請登記為候選人之學歷為大學以上者，市長選舉2人，議員選舉104人，皆有檢附學歷證明文件。
2. 學經歷字數：皆合於150字為限之規定。

3. 經本會第 98 次委員會議審查通過。

(二) 申請登記為烏來區長、區民代表及里長選舉候選人計 1,711 人，其刊登選舉公報之個人資料如下：

1. 學歷：申請登記為候選人之學歷為大學以上者，須檢附學歷證明文件，本案僅里長候選人 299 人之學歷為大學以上，其皆有檢附學歷證明文件。

(1) 其中板橋區民生里里長候選人潘旭昇，因民眾檢舉其學歷嘉義東石高中有疑義，經板橋區公所函請國立東石高中協查，經東石高中函復查無資料，後續該所請候選人依限提供佐證資料，候選人亦無提供，經板橋區公所 111 年 10 月 5 日新北板民字第 1112071655 號函知本會，依公職人員選舉罷免法第 47 條規定，非學歷部分不予刊登。

(2) 其中板橋區民生里里長候選人楊學文，因民眾檢舉其學歷松山職業學校及龍華專科電機有疑義，經板橋區公所請候選人提供佐證資料後，經查符合規定。

(3) 其中永和區網溪里里長候選人許煌昌學歷政大經管班及工業局產業顧問師班等非屬學歷，經永和區公所通知候選人，候選人表示不修改內容，依公職人員選舉罷免法第 47 條規定，非學歷部分不予刊登。

2. 學經歷字數：皆合於 150 字為限之規定。

3. 經本會第 99 次委員會議審定通過。

候選人姓名號次抽籤

本次選舉候選人姓名號次抽籤，依據公職人員選舉罷免法第 34 條第 4 項及第 5 項規定，市長及議員選舉候選人姓名號次抽籤由本會辦理，里長及烏來區長、區民代表選舉候選人姓名號次抽籤則由各區公所辦理。本會於 111 年 10 月 21 日上午 9 時假本會 3 樓禮堂辦理市長候選人姓名號次抽籤，由林主任委員祐賢主持，黃副總幹事堯章、第一組李組長偉人等列席

參加，並由監察小組 4 位委員在場監察；另議員選舉候選人因人數眾多，故分 2 梯次，分別為上午 9 時 30 分及 10 時 30 分舉行，每梯次分 2 組同時辦理抽籤作業，每組由本會兼職科長擔任主持人。

候選人姓名號次抽籤，係按中央選舉委員會審定名單及候選人申請登記序號依序唱名抽籤，未克親自到場參加或未委託他人代抽，或雖到場經唱名 3 次後仍不抽籤者，由主持人代為抽定。本次市長候選人 2 人，2 人皆委託他人代為抽籤；議員候選人 128 人，親自到場參加抽籤者 108 人，委託他人代抽者 9 人，由本會代抽者 11 人，抽籤程序進行順利圓滿。

選舉人名冊編造閱覽

- 一、新北市第 4 屆市長、市議員暨里長選舉及烏來區第 3 屆區長、區民代表選舉，選舉人名冊由新北市各戶政事務所依據戶籍登記資料編造，凡投票日前 20 日，即 111 年 11 月 6 日（包括當日）已登錄戶籍登記資料，依規定有選舉人資格者，應一律編入選舉人名冊；投票日前 20 日以後，即 111 年 11 月 7 日（包括當日）遷出之選舉人，仍具有選舉權，應在原選舉區行使選舉權，選舉人名冊不予變動。於 111 年 11 月 6 日（包括當日）戶籍登記資料已載明遷出登記，而於 111 年 11 月 7 日（包括當日）以後始依戶籍法規定撤銷遷出者，其居住期間不繼續計算，自不得再列入選舉人名冊。經登記為候選人者，於登記（111 年 8 月 29 日至同年 9 月 2 日）後將戶籍遷出其選舉區者，不影響其候選人資格，並仍在原選舉區行使選舉權。
- 二、選舉人名冊應載明編號、姓名、性別、出生年月日及戶籍地址，按投票所分開編訂，封面加蓋編造機關印信。
- 三、戶政事務所編造選舉人名冊時，應嚴密注意自編造之日起至法定編造基準日（即 111 年 11 月 6 日）止，選舉人之遷出、遷入、住址變更、撤銷遷徙、更改姓名、更正出生年月日、死亡、補換領國民身分證、冠姓、撤冠姓、撤銷或廢止定居許可、撤銷歸化許可、喪失國籍等戶籍異動情形，及有關戶政事務所之通報與戶籍登記資料逐一核對，如發現有錯漏或未登記案件，或受監護宣告（禁治產宣告）未為特殊註記等情事，應依據有關資料立即補正，並隨時校正選舉人名冊。選舉人名冊編造完成後，應互相交換，詳細核對戶籍登記資料

及選舉人數統計，以避免錯漏或重複；如發現錯漏者，應即補正，並加蓋核對人員印章，以明責任。

- 四、戶政事務所應編造 3 份選舉人名冊，切實核對後加封面及封底，並在中華民國之「國」字後加蓋戶政事務所印信，完成後先以 1 份按鄰分訂成冊，於 111 年 11 月 7 日中午 12 時前送交區公所，自 111 年 11 月 8 日起至 10 日於區公所公開陳列、公告閱覽 3 日；公告閱覽期間內，選舉人如發現錯誤或遺漏時，得向區公所申請更正，此項更正申請，以書面或口頭提出均可，以口頭提出者，由區公所予以記錄。
- 五、公告閱覽期滿後，區公所將原名冊及申請更正表各 1 份送戶政事務所，各戶政事務所依區公所之申請更正表，以戶籍登記資料為準，查核更正該選舉人名冊。俟更正確定後，該選舉人名冊由戶政事務所留存，並據以將其餘 2 份選舉人名冊更正後，1 份送由區公所於投票日後函報本會備查，另 1 份作為投票所發票之用。選舉人名冊如有人工增頁部分，應加蓋騎縫章。
- 六、在工作地投票之選舉人人數。由工作地之戶政事務所併入工作地之投票所選舉人人數內計算，戶籍地之戶政事務所不予計算。
- 七、為保障原住民選舉人之投票秘密及確保原住民選舉權之行使，本次選舉原住民投票所設置以里為單位，該里之原住民投票所由區公所指定，戶政事務所依「原住民投票所設置一覽表」編造原住民選舉人名冊，無須另行徵詢原住民意願。
- 八、選舉人名冊經依法公告、更正後，即為確定，本會彙總各戶政事務所填造選舉人人數確定統計表，依規定於投票日 3 日前（即 111 年 11 月 22 日）公告選舉人人數，並函報中央選舉委員會備查。
- 九、投票通知單由戶政事務所以電腦列印，通知單載明選舉人之姓名、戶籍地址、名冊頁次及編號、投票所編號及地點、選舉種類、投票日期及起訖時間及注意事項等，交由區公所於投票日前 6 日（即 111 年 11 月 20 日），併同選舉公報分送至選舉區內各戶。

投開票所設置

- 一、每所投開票所選舉人人數以 1,200 人為原則，超過 1,500 人，除因情況特殊，經敘明理由，並擬具改善措施函報本會者外，須分設投開票

所；投開票所設置應行注意事項如下：

- (一) 投開票所設置，1 里若分設 2 處以上者，每 1 處之所屬鄰別應適當調配，以方便選舉人投票。
- (二) 投開票所以設於機關、學校及公共場所為原則，本次為 3 合 1 選舉（烏來區為 5 合 1 選舉），應以設於學校為優先考量，以利投開票作業。
- (三) 投開票所盡量設於里內，倘該里無適當場所者，則在附近之機關、學校及公共場所設置，盡量避免設置於民宅。
- (四) 為求公平、公正、公開起見，特殊管制區或頗受爭議處，如「仁愛之家」、「榮民之家」及「部隊」，不宜單獨設置投開票所，以示公允。
- (五) 投開票所場地應選擇寬敞、燈光充足，且設有水電為之，不得設於選舉人日常不能進出之管制區、有安全堪慮之危險建築物及治安機關，亦不得設於候選人私宅、競選辦事處、政黨推薦監察員私宅及里長私宅兼里辦公處。
- (六) 為方便老弱、身障或行動不便之選舉人行使選舉權，投開票所設置時，應優先選擇不需設置無障礙設施或已有設置無障礙設施之建築物；2 樓以上樓層或地下室之建築物，如未設置有電梯者，不得設置為投開票所。設於 2 樓以上必須使用電梯者，區公所應於投票日前 1 日，聯絡電梯管理人於投票當日投票開始前，開放電梯供使用，避免造成不必要困擾。
- (七) 投開票所設置地點如需設置無障礙設施，應考量行動不便者之安全，以平緩斜坡設置之，並移除阻擋通行之障礙物，以確保行動不便者之投票權利。
- (八) 投開票所如借用機關、學校、團體、民宅或公共場所者，應事先與所有權人商洽借用，並取得同意書；投開票所設置地點應讓里長知悉。

二、投開票所設置數

本市轄區遼闊，有 1,032 個里，設置 2,663 處投開票所，較 110 年全國性公民投票增設 38 處，其增設之區為板橋區及八里區各增設 7 處、新店區增設 5 處、新莊區增設 4 處、淡水區及林口區及五股區各增設

3 處、蘆洲區增設 2 處、中和區及土城區及樹林區及瑞芳區各增設 1 處。

選舉票之印製、分發、保管

- 一、本會為維護本次選舉選舉票之印製、分發及保管正確與安全，依據中央選舉委員會 103 年 7 月 2 日修正後之「公職人員選舉選舉票印製分發保管作業要點」及參酌本市實際情形訂定「111 年新北市地方公職人員選舉選舉票印製分發保管注意事項」，付諸實施。本次選舉票印製，經依政府採購法辦理公開招標，由永豐紙業股份有限公司得標承印；另本會於印製前除已作廠房安全檢查外，亦請警察單位對印製選舉票工作人員素行做安全查核。
- 二、選舉票印製期間，除請本會委員隨時到場監督，另由本會監察小組委員、本會選務及政風等人員組成監印小組，分組輪值監印，以昭公信。
- 三、選舉票印製期間，除設有監視錄影系統全程錄影，亦請新北市政府警察局派員警日夜輪值駐衛，負責戒護及門禁管制，非配戴識別證，任何人皆不得進出印製場所內，凡出入印製場所人員，一律接受駐警搜身檢查，以防選舉票外流。另為維護印製場所消防安全，亦請新北市政府消防局加派消防車及必要消防員警隨同進駐。
- 四、為求選票印製數量正確，選舉票在印製時，廠商將已印製完成之選舉票，送「電子點紙機」點算 2 次，每 100 張以鮮艷顏色紙張間隔，再送裁切。裁切時以每 1,000 張為單位，用與選舉票相同顏色之牛皮紙妥為包封，並於封口處加貼與選舉票相同顏色之專用封條後裝入紙箱內，每一紙箱裝 6,000 張選舉票為原則。裝箱後之選舉票，存放於廠商專用倉庫內，同時於入庫日報表上詳細記載入庫時間、次數、種類及數量並簽章後，由本會輪值員工及警衛人員日夜守護。
- 五、各區選務作業中心按本會排定之時間，準備密封式專車，準時到達廠商印製場所領票，並洽請警察機關派遣警備車護送，以策安全。各區選務作業中心於領票後，未分發各投票所前，應選定安全處所嚴密妥善保管，除指派員工晝夜輪班駐守外，應請當地警察機關派員警 24 小時駐衛，並裝設錄影監視系統全天錄影。
- 六、選務作業中心於 111 年 11 月 25 日，分梯次排定各投票所點交選舉票

時間及地點，通知主任管理員會同主任監察員當場點算，並由本會指派人員與選務作業中心執行秘書，到場督導點交工作。點算無誤後，由主任管理員會同主任監察員將點領之選舉票及選舉人名冊裝入選舉票專用袋，貼上封條，交由選務作業中心集中保管。

- 七、選舉票印製以 70 磅模造紙印製，並依中央選舉委員會規定之樣式印製，其顏色市長選舉票為淺黃色、區域議員選舉票為白色、平地原住民議員選舉票為淺藍色、山地原住民議員選舉票為淺綠色、里長選舉票為粉紅色、烏來區長選舉票為金黃色、烏來區民代表選舉票為淺橘色。
- 八、選舉票印製數量（含預備票）：市長 3,323,150 張，區域議員 3,273,511 張，平地原住民議員 28,813 張，山地原住民議員 12,616 張，里長 3,390,194 張，烏來區長 5,189 張，烏來區民代表 5,488 張。
- 九、預備票印製數量：為備點交之選舉票有破損、汙染或短缺時，應予更換或補發之需要，本會按選舉人人數酌量增加印製預備票，預備票之印製數量最高不得超過千分之二，計印製市長 6,633 張，區域議員 6,528 張，平地原住民議員 100 張，山地原住民議員 100 張，里長每里各 100 張，烏來區長 100 張，烏來區民代表每一選舉區各 100 張。
- 十、本次選舉票自 111 年 11 月 17 日啟印，11 月 19 日印製完畢，11 月 20 日包裝入庫完畢，11 月 24 日上午 3 時至 7 時分發各區公所，11 月 27 日上午 8 時至下午 4 時各區公所繳回本會存放。

投開票所工作人員及投票日統計作業人員講習

一、主任管理員訓儲講習

為期選務工作人員熟悉選舉法令及各項作業程序，以增進選務工作效能，本會於 111 年 6 月 29 日起至 7 月 26 日止，共舉辦 19 場主任管理員訓儲講習，參加者計有 903 人，為期講習發揮最大效能，採小班式辦理。

二、主任管理員講習

以將遴派至本次地方公職人員選舉及憲法修正案公民複決各投開票所擔任主任管理員者為講習對象，為方便參訓人員參加，分別於三芝、淡水、瑞芳、汐止、新莊、永和、三重、樹林、三峽、中和、土

城、蘆洲、林口、板橋等區公所及新店文化劇場等地點，本會於 111 年 10 月 4 日起至 111 年 11 月 4 日止，共舉辦 19 場主任管理員講習，參訓人員計有 2,663 人。本講習課程為投開票所工作人員應有之認識及工作態度、投開票法規、投開票作業實務、投開票作業實務缺失及其處置措施，講習課程由本會黃副總幹事堯章、李組長偉人、簡專員椿郎等擔任講師。

三、投開票所工作人員講習

為使各投開票所主任管理員、管理員、監察員、警衛人員瞭解相關法令、熟諳投、開票作業程序，並使同一投開票所工作人員相互認識，自 111 年 10 月 17 日起至 111 年 11 月 16 日止，由各區選務作業中心及新北市政府警察局自行排定日期辦理投開票所人員講習，並由本會印製中央選舉委員會頒定之「投開票所工作人員手冊」交予參加講習之投開票所工作人員參閱，參加人員計 49,325 人。

四、投票日選務作業中心電腦計票作業人員講習

本次選舉係由中央選舉委員會集中辦理電腦計票作業，故本會及各區選務作業中心開票統計中心電腦小組相關人員委由中華電信辦理講習，本會於 111 年 10 月 27 日起至 111 年 10 月 28 日止，共分 2 天舉辦 4 場投票日電腦計票作業人員講習，參訓人員計有 224 人。

編印選舉公報

一、為發揮公費選舉精神及統一宣傳內容，本次新北市第 4 屆市長、議員、里長及烏來區第 3 屆區長、區民代表選舉選舉公報，本會依據「新北市第 4 屆市長、議員、里長及烏來區第 3 屆區長、區民代表選舉選舉公報編印實施要點」辦理。

二、本次編印方式及張數如下：

(一) 市長及第 12、13 選舉區部分：合編印 1 張，165 萬 226 份。

(二) 議員部分：

1. 第 1 選舉區，共 1 張，11 萬 9,467 份。
2. 第 2 選舉區，共 1 張，11 萬 9,617 份。
3. 第 3 選舉區，共 2 張，16 萬 7,037 份。
4. 第 4 選舉區，共 2 張，23 萬 2,637 份。

5. 第 5 選舉區，共 2 張，22 萬 3,187 份。
6. 第 6 選舉區，共 2 張，17 萬 3,474 份。
7. 第 7 選舉區，共 1 張，9 萬 1,747 份。
8. 第 8 選舉區，共 2 張，24 萬 1,499 份。
9. 第 9 選舉區，共 1 張，15 萬 3,454 份。
10. 第 10 選舉區，共 1 張，2 萬 8,702 份。
11. 第 11 選舉區，共 1 張，10 萬 9,314 份。

(三) 里長部分：由各區選務作業中心自行印製。

- 三、本次選舉公報於 111 年 8 月 18 日進行選舉公報之開標作業，111 年 11 月 2 日完成選舉公報編印作業，111 年 11 月 9 日將選舉公報分送至各選務作業中心，由各區選務作業中心張貼於適當地點，如公佈欄、政見發表會會場、投開票所等，並指派專人於 111 年 11 月 20 日前分送至各家戶。
- 四、為求選舉公報資料之正確性，本會已前後校對 7 次以上，以求資料正確無誤。
- 五、選舉公報分送前，本會已先行調查各區公所運送地點及特性（如電梯寬度、有無設置無障礙坡道、地下停車場高度等事項），並將其列入招標規範文件，以利順利配送至各選務作業中心。

公辦政見發表會

- 一、新北市第 4 屆市長、議員及烏來區第 3 屆區長選舉，本會於受理候選人登記時，以意願調查表徵詢各候選人參加公辦政見發表會之意願，並於調查表註明，經各該選舉區內候選人全體同意不辦理者，應予免辦。
- 二、經統計市長以公辦電視政見發表會辯論式辦理，市議員政見發表會以公辦電視一輪式政見發表會方式辦理，烏來區長以傳統一輪式辦理。
- 三、政見發表會進程序如下：
 - (一) 候選人簽到。
 - (二) 候選人發言順序抽籤。
 - (三) 主持人宣布政見發表會開始，並說明政見發表會進行之規則。
 - (四) 候選人發表政見（依抽定號次循序進行）。

(五) 散會。

四、公辦政見發表會辦理、錄製及撥放日期如下：

(一) 市長選舉公辦政見發表會於 111 年 11 月 14 日錄製且網路直播，並於 111 年 11 月 18 日於本市各有線電視重播。

(二) 市議員選舉各選舉區公辦電視政見發表會於 111 年 11 月 16 日至 111 年 11 月 18 日錄製且網路直播，於 111 年 11 月 19 日至 111 年 11 月 21 日於本市各有線電視重播，於 111 年 11 月 22 日至 111 年 11 月 25 日於各區公所播放。

(三) 烏來區長選舉公辦政見發表會於 111 年 11 月 17 日辦理。

五、本會於公辦電視政見發表會現場，皆配置手語翻譯人員，協助聽障同胞瞭解政見。

六、候選人發表政見時，不得攜帶危險物品或有違背公共秩序、善良風俗之行為，違者由主持人制止，且不得有下列言論：

(一) 煽惑他人犯內亂或外患罪。

(二) 煽惑他人以暴動破壞社會秩序。

(三) 觸犯其他刑事法律規定之罪。

開票統計作業

一、為使工作人員熟悉開票統計作業程序，確實做到正確第一、快速為先，特訂定「111 年新北市地方公職人員選舉及憲法修正案公民複決開票統計作業須知」，擇要說明如下：

(一) 投票所於投票完畢後即改為開票所，其所需時間不得逾越 15 分鐘。

(二) 選舉（公投）票開票，除不可抗力之情事外，每張選舉（公投）票自檢票、唱票、記票之過程所需時間規定如下：

1. 每開一張選舉（公投）票所需時間為 3.6 秒，每百張不得逾越 6 分鐘，餘此類推。

2. 每個開票所選舉（公投）票開票所需時間：

(1) 分組同時開票之開票所：依市長選舉人數乘每張選舉票所需時間加里長選舉人數乘每張選舉票所需時間。

(2) 本市烏來區分組同時開票之開票所：依市長選舉人數乘

每張選舉票所需時間加區長選舉人數乘每張選舉票所需時間加里長選舉人數乘每張選舉票所需時間。

- (三) 公投票之開票參照選舉票開票程序，採逐張檢票、唱票、記票、整票計票方式辦理。
- (四) 填寫投（開）票報告表及及包封選舉（公投）票，所需時間不得逾越15分鐘。
- (五) 各區開票統計中心電腦統計結果，最遲不得逾越當日下午9時。
- (六) 為加速開票統計並配合中央選舉委員會作業，各區皆採以電腦統計之方式辦理。

1. 人員配置

- (1) 初核處：配置 2 至 10 人。
- (2) 電腦小組：
 - a. 置小組長 1 名。
 - b. 以 40 個投(開)票所數為單位，配備 2 臺網路工作站(即 2 次登打)，每一臺工作站皆配置 1 人專辦票數登打工作。
 - c. 各區網路硬體相關配備，電腦登錄人員數總計 224 人、個人電腦總計 224 臺、雷射印表機總計 30 臺。
 - d. 置整表員 1 至 2 人，聯絡員 1 至 2 人。
 - e. 預備人員 2 至 4 人。

2. 作業流程

- (1) 中央選舉委員會委託廠商開發設計軟體程式，採二次登打，自動相互查核後，再自動彙計之方式辦理。
- (2) 投（開）票報告表第一聯初核後，由專人送至電腦小組，由小組長分派至某一網路工作站，由登錄員（一）登打該報告表各欄之票數，以便進行檢視工作，此為第一次登打；之後該報告表必須再交由另一位登錄員（二）重複相同登打動作，此為第二次登打。經二次登打皆核符無誤後，始經由檔案伺服器進行票數之輸入及彙計工作。
- (3) 為縮短開票統計期間，各區網路系統利用數據機，透過數據專線，直接與中央選舉委員會中央計票機房之網路

系統連線，新北市選情中心亦可查詢票數之統計與檢視工作。

(4) 各區於確定投開票所資料完成登錄，查詢送達情況並確定全部送達後，須傳真「作業結束通知」至新北市選情中心。

(5) 新北市選情中心於收到各區選務作業中心「作業結束通知」時，依序填寫「送達順序一覽表」，在確定全部行政區送達後即傳真「作業結束通知」至中央選情中心。

二、經所有選務工作人員認真負責及發揮團隊精神，本次地方公職人員選舉及憲法修正案公民複決案，各投開票所於投票日當天下午 9 時 09 分開票完畢。

設置選情中心

一、設置時間：民國 111 年 11 月 26 日（星期六）。

二、設置地點：新北市選舉委員會 3 樓禮堂。

三、場地布置及設備：

(一) 選情中心主要劃分為 3 區：

1. 第一區：統計組、綜合規劃組及選務聯繫組。

2. 第二區：貴賓席、記者席及本會工作人員。

3. 第三區：參觀席設 180 席。

(1) 每位候選人得推派代表 1 人。

(2) 各政黨推派代表 2 人。

(3) 民眾憑身分證登記自由參觀，額滿為止。

(二) 設備：

共設置電話 31 部、電話傳真機 8 部、網路系統 4 線（網點 10 個，含有線及無線）、影印機 6 臺、彩色電視機 7 部、塑膠椅 200 張，其使用分配如下：

1. 統計組：電話 9 部、電話傳真機 3 部、（另由中央選舉委員會提供電腦 11 部及印表機 1 臺），另應變中心計電話 1 部、彩色電視機 1 部（43 吋）、網路系統 1 線。

2. 綜合規劃組：電話 3 部、電話傳真機 2 部、影印機 4 臺。

3. 選舉人(投票權人)名冊組(1樓辦公區會議桌):專線3部、電話2部(納入總機系統)。
4. 貴賓席:電話3部、彩色電視機2部(70吋)。
5. 選務聯繫組:電話3部。
6. 媒體連繫組:電話2部。
7. 記者席:電話5部、電話傳真機3部、影印機2臺、網路系統3線(網點10個)。
8. 參觀席:彩色電視機2部(70吋)。
9. 主委辦公室:彩色電視機1部(70吋)。
10. 警衛安全組:彩色電視機1部(70吋)、塑膠椅200張。

四、人員編組及任務分工:

選情中心置總指揮1人,由本會林主任委員祐賢擔任;總幹事1人,由本會楊總幹事蕙霖擔任;副總幹事1人,由本會黃副總幹事堯章擔任並下設八組,分別為綜合規劃組、選舉人名冊組、統計組、選務聯繫組、備員聯繫組、媒體聯繫組、行政事務組及警衛安全組,每組皆置組長1人,組員若干人,由本會遴選適當人員擔任。

選舉結果

一、依據公職人員選舉罷免法第67條規定,公職人員選舉,除另有規定外,按各選舉區應選出之名額,以候選人得票比較多數者為當選;票數相同時,以抽籤決定之。倘為同額競選,則依同法第70條規定,直轄市長及原住民區長選舉,為各該選舉區選舉人總數百分之二十;直轄市議員及原住民區民代表選舉,為各該選舉區應選出之名額除該選舉區選舉人總數所得商數百分之十,但里長選舉不在此限。

二、本次各類選舉結果:

(一) 市長選舉

1. 選舉人數3,316,517人,應選名額1名,候選人2名,皆為男性;有效票數1,846,531票,無效票數30,655票,投票率56.60%。
2. 政黨得票數概況:中國國民黨1,152,555票,佔62.42%;民主進步黨693,976票,佔37.58%。

1. 選舉得票數：

新北市			
候選人	得票數	候選人	得票數
○侯友宜	1,152,555	林佳龍	693,976

(二) 議員選舉

1. 選舉人數 3,308,212 人，應選名額 66 名，候選人 126 名，其中男性 82 名，女性 44 名；有效票數 1,829,315 票，無效票數 44,423 票，投票率 56.64%。

2. 政黨得票數概況：中國國民黨 837,358 票，佔 45.77%；民主進步黨 694,539 票，佔 37.97%；勞動黨 2,035 票，佔 0.11%；新黨 2,689 票，佔 0.15%；無黨團結聯盟 32,085 票，佔 1.75%；時代力量 21,731 票，佔 1.19%；台灣基進 889 票，佔 0.05%；中國和平統一黨 182 票，佔 0.01%；台灣民眾黨 80,072 票，佔 4.38%；台灣維新 1,853 票，佔 0.10%；小民參政歐巴桑聯盟 17,073 票，佔 0.93%；無黨籍及未經政黨推薦 138,809 票，佔 7.59%。

3. 選舉得票數：

第 1 選舉區（應選 4 名）石門區、三芝區、淡水區、八里區							
候選人	得票數	候選人	得票數	候選人	得票數	候選人	得票數
○陳偉杰	28,272	○鄭宇恩	23,913	○蔡錦賢	22,839	○陳家琪	20,391
彭莉惠	17,210	陳靜儀	4,053				
第 2 選舉區（應選 4 名）林口區、五股區、泰山區							
○蔡淑君	28,783	○陳明義	26,511	○李宇翔	23,558	○宋明宗	21,587
賴秋媚	20,201	郭原佑	1,466	黃琦翔	1,436	董俊宏	889
第 3 選舉區（應選 7 名）新莊區							
○蔣根煌	22,509	○林秉宥	19,685	○翁震州	18,436	○戴湘儀	17,963
○蔡健棠	17,674	○鍾宏仁	15,883	○陳世軒	14,906	陳科名	11,436
黃聖超	11,124	吳香君	10,725	張志宏	10,194	何語蓉	4,631
郭岱軒	3,113	許明偉	2,311	陳聰吉	781	陳炫銘	640
邱吉均	411						

第 4 選舉區 (應選 9 名) 蘆洲區、三重區							
○陳啟能	27,570	○彭佳芸	26,059	○王威元	25,494	○黃桂蘭	25,189
○李翁月娥	24,468	○邱婷蔚	22,733	○李倩萍	20,501	○李余典	20,484
○顏蔚慈	17,689	林鼎超	15,242	吳訓孝	14,918	陳俊霖	14,568
陳宛毓	8,122	王景弘	3,654	董俊良	612		
第 5 選舉區 (應選 9 名) 板橋區							
○林國春	29,612	○葉元之	28,418	○戴瑋姍	24,938	○曾煥嘉	20,798
○山田摩衣	19,740	○劉美芳	18,796	○黃淑君	17,964	○黃俊哲	15,254
○周勝考	15,049	石一佑	13,514	吳達偉	10,588	王淑慧	8,404
彭盛韶	7,352	李婉鈺	7,152	廖裕德	6,479	張淑惠	4,320
阮橋本	3,335	張家維	2,848	顏維勳	1,257	郭柏成	436
陳玉鳳	182						
第 6 選舉區 (應選 6 名) 中和區							
○金瑞龍	29,395	○陳錦錠	28,509	○邱烽堯	24,932	○張維倩	24,254
○游輝宬	23,991	○張嘉玲	20,301	張志豪	16,625	李正皓	13,673
王如意	9,909	蔡明璋	2,019	陳逸展	1,232		
第 7 選舉區 (應選 3 名) 永和區							
○連斐璠	31,408	○陳鴻源	27,547	○許昭興	20,486	羅文崇	17,767
蕭蒼澤	1,853						
第 8 選舉區 (應選 10 名) 樹林區、鶯歌區、土城區、三峽區							
○林金結	29,933	○洪佳君	26,526	○卓冠廷	23,907	○彭一書	22,779
○黃永昌	21,369	○江怡臻	19,409	○廖宜琨	18,824	○蘇泓欽	18,741
○呂家愷	16,922	○林銘仁	15,846	高乃芸	15,806	陳世榮	15,333
曾進益	13,384	張昭隆	4,629	歐金獅	4,340	王正	2,035
簡元泰	346						
第 9 選舉區 (應選 5 名) 新店區、深坑區、石碇區、坪林區、烏來區							
○黃心華	32,806	○陳乃瑜	31,473	○劉哲彰	29,592	○陳儀君	27,488
○陳永福	24,362	張凱鈞	15,301				
第 10 選舉區 (應選 1 名) 平溪區、瑞芳區、雙溪區、貢寮區							
○林喬綺	18,968	蕭敬嚴	11,043				

第 11 選舉區 (應選 4 名) 金山區、萬里區、汐止區							
○廖先翔	32,190	○白珮茹	29,591	○張錦豪	22,835	○周雅玲	20,409
彭立信	3,364	黃瑞傳	1,375				
第 12 選舉區 (應選 3 名) 新北市之平地原住民							
○楊春妹	3,630	○宋雨蓁 Nikar · Falong	2,644	○蘇錦雄 Paylang · Caya	1,181	吳國譽 La · Is · Amid	1,177
楊曉君	1,154	葛奴·尼卡兒	1,086	達信祐·卡造 Takiyo · Kacaw	528	林霽宸	58
第 13 選舉區 (應選 1 名) 新北市之山地原住民							
○馬見 Lahuy · Ipin	2,767	何應明	1,570	林家豪	790	楊萬金	633

(三) 里長選舉

1. 選舉人數 3,286,994 人，應選名額 1,032 名，候選人 1,688 名，其中男性 1,266 名，女性 422 名；有效票數 1,716,608 票，無效票數 146,632 票，投票率 56.69%。
2. 政黨得票數概況：中國國民黨 318,384 票，佔 18.55%；民主進步黨 38,913 票，佔 2.27%；中華統一促進黨 159 票，佔 0.01%；正黨 199 票，佔 0.01%；新華勞動黨 685 票，佔 0.04%；時代力量 597 票，佔 0.03%；台灣民眾黨 1,664 票，佔 0.10%；統一聯盟黨 573 票，佔 0.03%；夏潮聯合會 132 票，佔 0.01%；無黨籍及未經政黨推薦 1,355,302 票，佔 78.95%。
3. 新北市淡水區義山里第 4 屆里長重行選舉，因重行投票日亦於 111 年 11 月 26 日，故亦列入計算。
4. 新北市石門區乾華里第 4 屆里長當選人曾清松於 111 年 11 月 29 日死亡，故後續將辦理重行選舉。
5. 新北市板橋區明翠里第 4 屆里長沈德發於 112 年 1 月 5 日死亡，故後續將辦理補選。

(四) 原住民區長選舉

1. 選舉人數 5,089 人，應選名額 1 名，候選人 5 名，皆為男性；有效票數 3,555 票，無效票數 111 票，投票率 72.04%。
2. 政黨得票數概況：無黨籍及未經政黨推薦 3,555 票，佔 100%。

(五) 原住民區民代表選舉

1. 選舉人數 5,088 人，應選名額 7 名，候選人 14 名，其中男性 12 名，女性 2 名；有效票數 3,542 票，無效票數 123 票，投票率 72.03%。
2. 政黨得票數概況：無黨籍及未經政黨推薦 3,542 票，佔 100%。

肆、監察工作概述

設置監察小組

- 一、依據公職人員選舉罷免法第 12 條第 1 項規定，直轄市、縣（市）選舉委員會各設監察小組，置小組委員若干人，由直轄市選舉委員會及縣（市）選舉委員會，分別遴選具有選舉權之公正人士，報請中央選舉委員會聘任，並各指定一人為召集人，執行監察事項。本次選舉除置常任委員 5 人外，另遴選公正、熱心之社會人士 34 人，報奉中央選舉委員會聘任為新北市第 4 屆市長、議員、里長及新北市烏來區第 3 屆區長、區民代表選舉監察小組委員，並於 111 年 8 月 16 日正式成立監察小組。
- 二、本次選舉，依實際業務需要，計召開 1 次選舉監察工作與法規說明會及 1 次監察小組會議，並於選舉監察工作與法規說明會中分配委員工作責任區，要求加強與各區公所及分局保持聯繫，使選舉監察工作做到公平、公正、公開原則，並在祥和氣氛中圓滿達成任務。委員工作分配如下：
 - （一）候選人政見稿審查組。
 - （二）候選人競選辦事處審查組。
 - （三）政黨推薦投開票所監察員資格審查組。
 - （四）違法（規）案件之移送偵辦、罰鍰處理及其他研處案組。
- 三、本市因地區遼闊，全市共計 29 個行政區，故以每一行政區為責任區，除板橋、中和、三重、新莊、新店區分配 2 名委員，餘 24 個行政區各分配 1 名委員負責執行監察工作，配合 16 個警察分局，以各轄區為據點；另排定駐會機動組，分別負責選票監印及檢警協調工作，並由召集人為全市督導，直接指揮處理偶發事件，支援任務。

監察行政業務

- 一、111 年新北市地方公職人員選舉，競選辦事處共計設立 2,546 處，提請本會監察小組第 48 次委員會議審查後，通知候選人准予於競選活動期間設立，申請設立情形如下：

111 年新北市地方公職人員選舉候選人設立競選辦事處統計表					
選舉類別	登記人數	設立之 候選人數	設立數 小計	符合數 小計	不符合數 小計
市長	2	2	2	2	0
議員	129	116	422	412	10
里長	1690	1540	2133	2124	9
烏來區長	5	2	2	2	0
烏來區民 代表	14	6	6	6	0
合計	1840	1666	2565	2546	19

- (一) 市長：候選人計 2 人，申請設立競選辦事處計 2 處。
- (二) 議員：候選人計 129 人（其後因 3 人資格不符，故最終計為 126 人），申請設立競選辦事處計 412 處，設立情形如下：
1. 第 1 選舉區：候選人計 6 人，申請設立競選辦事處計 54 處（1 名候選人未設立辦事處）。
 2. 第 2 選舉區：候選人計 8 人，申請設立競選辦事處計 16 處（2 名候選人未設立辦事處）。
 3. 第 3 選舉區：候選人計 18 人（其後因 1 人資格不符，故最終計為 17 人），申請設立競選辦事處計 32 處（5 名候選人未設立辦事處）。
 4. 第 4 選舉區：候選人計 16 人（其後因 1 人資格不符，故最終計為 15 人），申請設立競選辦事處計 18 處（1 名候選人未設立辦事處）。
 5. 第 5 選舉區：候選人計 21 人，申請設立競選辦事處計 106 處（2 名候選人未設立辦事處）。
 6. 第 6 選舉區：候選人計 11 人，申請設立競選辦事處計 99 處（1 名候選人未設立辦事處）。
 7. 第 7 選舉區：候選人計 5 人，申請設立競選辦事處計 13 處。
 8. 第 8 選舉區：候選人計 17 人，申請設立競選辦事處計 38 處。
 9. 第 9 選舉區：候選人計 7 人（其後因 1 人資格不符，故最終計為 6 人），申請設立競選辦事處計 10 處（1 名候選人未設立辦事處）。
 10. 第 10 選舉區：候選人計 2 人，申請設立競選辦事處計 2 處。
 11. 第 11 選舉區：候選人計 6 人，申請設立競選辦事處計 8 處。

12. 第 12 選舉區：候選人計 8 人，申請設立競選辦事處計 13 處。
13. 第 13 選舉區：候選人計 4 人，申請設立競選辦事處計 3 處。
- (三) 里長：候選人計 1,690 人（經本會審定結果，最終計為 1,688 人），申請設立競選辦事處計 2,124 處（150 名候選人未設立辦事處）。
- (四) 烏來區長：候選人計 5 人，申請設立競選辦事處計 2 處（3 名候選人未設立辦事處）。
- (五) 烏來區民代表：候選人計 14 人，申請設立競選辦事處計 6 處（8 名候選人未設立辦事處）。

二、111 年新北市地方公職人員選舉，候選人林佳龍等 1,840 人所繳送之政見稿內容，經本會監察小組第 48 次委員會議審查結果，有違反選罷法第 55 條第 3 款情事之虞者 4 人，不予刊登選舉公報外，餘審查通過，移本會第三組依法刊登選舉公報；另里長選舉候選人政見稿，由各區選務作業中心依法刊登選舉公報。

召開選、監、檢、警聯繫會報

依據公職人員選舉罷免及公民投票期間各級選舉委員會與檢察機關及警察機關聯繫要點第 2 項規定，選舉、罷免及公民投票期間，各級選舉委員會應主動與該管檢察機關及警察機關聯繫；於競選、罷免活動期間或公民投票日前十五日內（111 年 11 月 11 日起至 111 年 11 月 25 日）之期間，直轄市、縣（市）選舉委員會必要時應邀集當地檢察機關、警察機關主管人員及監察小組召集人舉行聯繫會報。

本次於 111 年 11 月 10 日上午 10 時，假本會 2 樓會議室召開 111 年新北市地方公職人員選舉及憲法修正案公民複決期間選、監、檢、警聯繫會報，計召開 1 次，由林主任委員祐賢主持，會中邀請臺灣新北地方檢察署、臺灣臺北地方檢察署、臺灣士林地方檢察署、臺灣基隆地方檢察署、新北市政府警察局、中央選舉委員會委員、本會監察小組委員召集人、總幹事、副總幹事等，交流有關選舉動態之各種資訊，預防違反選舉法令之行為發生，及會商處理妨害選舉事件之步驟方法，確實達到洞燭機先之效。

伍、檢討

現行法規檢討

- 一、依現行公職人員選舉罷免法第 58 條第 2 項規定，主任管理員須為現任公教人員，管理員須半數以上為現任公教人員；同法第 59 條第 2 項規定，主任監察員須為現任公教人員，造成投開票所工作人員招募情形艱困。建議將公職人員選舉罷免法第 58 條第 2 項規定之比例由「半數以上」下修為「三分之一以上」；同法第 59 條第 2 項規定之「現任公教人員」放寬標準包含「退休公教人員」，以解決工作人員招募之困境。
- 二、依現行公職人員選舉罷免法第 44 條第 1 項規定，候選人於競選活動期間，得在其選舉區內設立競選辦事處，並應將各辦事處地址、負責人姓名，向受理登記之選舉委員會登記。依前項規定，未於候選人申請登記期間一併申請設立競選辦事處者，依法即不得申請，造成候選人不便；故建議修正本項規定，訂定緩衝期，以便候選人協尋適當地點設立競選辦事處。

現行作業檢討

- 一、投開票所須張貼文宣種類繁多，各區公所為整理、包裝各投開票所所需文具文宣，均須提前動員人力物力辦理。倘投開票所文宣或用具於選舉將至之日方才送到，區公所無法在短時間內動員人力重新包裝，將造成後續作業困難。
- 二、現行選舉工作費支給表僅針對選舉、公投票數量，每多一種增加一定金額，惟並無針對投開票所選舉人人數分類，使有些大型投開票所工作量與津貼不成正比。

優點

- 一、本次地方公職人員選舉及憲法修正案公民複決，本會第一組、政風室與新北市政府警察局及新北市政府消防局通力合作，落實執行選舉票、公投票印製、運送及保管安全維護作業，達到零缺失目標。
- 二、本次地方公職人員選舉及憲法修正案公民複決，在本會及各區選務作

業中心同仁齊心協力下，秉持著嚴謹且全力以赴之態度，逐項落實各項工作要點及作業，使得選舉順利圓滿完成。

缺點

- 一、本次仍收到許多民眾電話陳情，包括：工作人員主動詢問是否領取公投票、未告知選舉人「領、領、投」之程序等事項，未來應將相關案例製成教案，列為投開票所工作人員教育訓練加強宣導重點，要求工作人員落實執行。
- 二、本次仍有極少數開票所發生候選人得票數錯置之情事，未來應加強宣導，要求投開票所工作人員謹慎確實填寫投開票報告表，防範類似缺失情形再度發生，以維開票結果之公信力。

結論

地方公職人員選舉較中央公職人員選舉複雜，尤其是三合一、五合一或九合一，再加上憲法修正案公民複決 1 案，對選務人員而言為極大挑戰，面對挑戰，本會應持續努力，期更精進選務作業成熟度，以提升社會大眾對本會之信任度。

陸、結語

本次選舉之選務工作因較為複雜（與憲法修正案公民複決合併辦理），另因候選人及政黨間競爭亦頗為激烈，故增加基層選務工作人員壓力；然透過中央選舉委員及新北市政府各局處之協助，本會主任委員及各委員之督導，各項選務作業要點、辦法及「111年新北市地方公職人員選舉及憲法修正案公民複決區公所選務工作手冊」之訂定及編印，使各區選務同仁有所依循，並通過選、監、檢、警齊心合作，維護良好選舉風氣，使大家圓滿完成本次選舉。

本次選務工作雖已告一段落，但為使經驗傳承，本會將針對本次選務瑕疵進行檢討，包含法制與實務問題、基層選務工作人員講習訓練，以及如何提振工作人員士氣及參加意願等，期許未來選務作業能更加流暢順利，以樹立高品質之民主典範。

柒、附件

一、本會人員名冊

(一) 新北市選舉委員會現任委員名冊

新北市選舉委員會現任委員名冊

姓名 (性別)	學歷	經歷	黨籍	任職年月日	備註
林祐賢 (男) 主任 委員	國立中央大學 統計研究所碩士	現任： 新北市政府秘書長 曾任： 新北市政府副秘書長、新北市政府主計處處長、臺北縣政府主計處處長、交通部會計處會計長、行政院主計處總務司長	中國 國民黨	111.03.02	無雙重 國籍
邱惠美 (女)	政治大學 法律研究所博士	現任： 新北市政府參事 曾任： 行政院消費者保護委員會消保官、法制組組長、新北市政府參事、新北市政府法制局局長	無黨籍	111.03.02	無雙重 國籍
趙永茂 (男)	臺灣大學歷史系 畢業 臺灣大學政治所 碩士 臺灣大學政治所 博士	現任： 臺灣大學政治學系教授 曾任： 臺灣大學行政副校長、臺灣大學社會科學院院長、行政院公民投票審議委員會主任委員、臺灣大學總務長	無黨籍	111.03.02	無雙重 國籍
洪清暉 (男)	台北醫學大學牙 醫學系畢業 美國南加州大學 頭顱顏面學、齒 顎矯正研究所碩 士	現任： 中華民國齒顎矯正學會顧問、新北市牙醫師公會顧問、博暉齒顎矯正專科診所主治醫師、社團法人台灣扶輪出版暨網路資訊協會常務理事 曾任： 衛生福利部齒顎矯正專科醫師甄審委員會主任委員、中華民國齒顎矯正學會理事長、中華民國牙醫師公會監事會召集人、新北市牙醫師公會常務理事、常務監事	無黨籍	111.03.02	無雙重 國籍

王如玄 (女)	臺灣大學法學系 畢業 輔仁大學法律研 究所碩士	現任： 常青國際法律事務所顧問律師 曾任： 婦女新知基金會董事長、現代婦 女基金會董事、公共電視監事、 臺北律師公會常務理事、臺北市 政顧問、行政院婦女權益促進會 委員、總統府人權諮詢委員會委員 、行政院勞工委員會主任委員	無黨籍	111.03.02	無雙重 國籍
林恒志 (男)	中國文化大學法 律系畢業 國立台灣海洋大 學法學碩士 美國美利堅大學 法學碩士 中國政法大學經 濟法學博士	現任： 世新大學法律學院教授兼院長、 新北市政府法規委員會委員、新 北市政府醫師懲戒委員會委員、 中央投資股份有限公司董事、新 北市恆毅中學董事 曾任： 行政院公民投票審議委員會委員 、臺灣觀光學院校長、復華金 融控股公司董事、中央投資股份 有限公司監察人、考試院公教人 員保險監理委員會法律顧問、國 家通訊傳播委員會有線電視營運 計畫評鑑會議評鑑委員、中華民 國新聞自律協會副秘書長	中國 國民黨	111.03.02	無雙重 國籍
楊敏鴻 (男)	國防管理學院畢 業	現任： 退休 曾任： 中國國民黨新北市黨部會計、海 巡署科長、會計主任	中國 國民黨	111.08.16	無雙重 國籍
詹加鴻 (男)	亞洲大學經營管 理學系碩士	現任： 民間全民電視股份有限公司董事 曾任： 民主進步黨板橋市黨部主任委員 、玉山文化事業股份有限公司 董事	民主 進步黨	111.03.02	無雙重 國籍
陳坤榮 (男)	中國文化大學法 律學系畢業 逢甲大學 EMBA 企 管碩士	現任： 新北市車輛行車事故鑑定委員 會委員、彰化縣政府訴願審議委 員會委員 曾任： 臺北縣政府法制局局長	無黨籍	111.03.02	無雙重 國籍

(二) 新北市選舉委員會監察小組委員名冊

新北市選舉委員會監察小組委員名冊					
姓名 (性別)	學歷	經歷	黨籍	任職年月日	備註
黃陽壽 (男)	北京中國政法大學法學博士	現任： 私立東吳大學教授、律師	中國國民黨	111.04.16	召集人 常任委員
蔡秋河 (男)	國立臺灣師範大學教育研究所碩士	曾任： 私立東海高中校長	中國國民黨	111.04.16	常任委員
葉繼升 (男)	國立臺灣大學法律系畢業	現任：律師	無	111.04.16	常任委員
吳西源 (男)	私立東吳大學法律研究所碩士	現任： 松筌衛生材料有限公司總經理	無	111.04.16	常任委員
陳由賢 (男)	香港中醫學院畢業	現任：律師	中國國民黨	111.04.16	常任委員
王中平 (男)	國立中興大學法律系畢業	現任： 德宇國際法律事務所律師	無黨籍	111.08.16	增聘委員
江慶光 (男)	國立政治大學歷史系畢業	曾任： 臺北縣選舉委員會組長	無黨籍	111.08.16	增聘委員
李承志 (男)	私立輔仁大學法研所碩士	現任： 李承志律師事務所律師	無黨籍	111.08.16	增聘委員
李金岷 (男)	國立空中專校畢業	現任： 新北市警友會志工	無黨籍	111.08.16	增聘委員
張世榮 (男)	私立文化大學法學博士	現任： 私立銘傳大學副教授	中國國民黨	111.08.16	增聘委員
黃喬詮 (男)	中國人民大學法學博士	現任： 達德法律事務所律師	無黨籍	111.08.16	增聘委員
盧子揚 (男)	中國人民大學法學博士	現任： 私立東吳大學法律學系專任 助理教授	無黨籍	111.08.16	增聘委員
鍾安 (男)	國立政治大學法律系碩士	現任： 圓曜國際法律事務所律師	無黨籍	111.08.16	增聘委員
周書甫 (男)	國立政治大學法律系碩士	現任： 巨曜法律事務所合署律師	無黨籍	111.08.16	增聘委員
劉子美 (男)	私立東吳大學法律研究所碩士	現任： 希爾森地政士事務所負責人	無黨籍	111.08.16	增聘委員
張義德 (男)	國立政治大學法學博士	現任： 私立東吳大學法律學系專任 助理教授	無黨籍	111.08.16	增聘委員

陳重陽 (男)	英國 Exeter 大學法學博士	現任： 私立東吳大學法律學系專任 助理教授	無黨籍	111.08.16	增聘委員
張明偉 (男)	美國舊金山金 門大學法學博 士	現任： 私立輔仁大學法律學院教授	無黨籍	111.08.16	增聘委員
林冠佑 (男)	東吳大學法研 所碩士，美國 南美以美大學 法學碩士	曾任： 臺北地檢署檢察官 現任律師	無黨籍	111.08.16	增聘委員
張信陽 (男)	國立臺北大學 法律系畢業	現任： 律師	民主 進步黨	111.08.16	增聘委員
簡嘉宏 (男)	國立政治大學 法律系畢業	現任： 律師	無黨籍	111.08.16	增聘委員
蕭淑玲 (女)	中山醫學院護 理系畢業，東 吳大學法研所 碩士	現任： 護理師	無黨籍	111.08.16	增聘委員
陳育萱 (女)	東吳大學法律 系畢業	現任： 東吳法研所研究助理	無黨籍	111.08.16	增聘委員
李佳倫 (女)	中原大學財經 法律系畢業	現任： 律師	無黨籍	111.08.16	增聘委員
陳芝蓉 (女)	國立政治大學 法律研究所	現任： 律師	無黨籍	111.08.16	增聘委員
高嘉甫 (男)	國立臺北大學 法律系畢業	現任： 律師	無黨籍	111.08.16	增聘委員
趙德樞 (男)	中國政法大學 法學博士	現任： 私立東吳大學法律系副教授	無黨籍	111.08.16	增聘委員
牟荷富 (男)	專科	曾任： 瑞芳區公所主任秘書	無黨籍	111.08.16	增聘委員
游淑君 (女)	政大風險管理 與保險研究所 碩士	現任： 律師	無黨籍	111.08.16	增聘委員
簡宥樺 (女)	東吳大學法律 系	現任： 律師事務所法務專員	無黨籍	111.08.16	增聘委員
郭祥瑞 (男)	國立臺灣師範 大學政治學研 究所博士	現任： 致理科技大學企業管理系助 理教授	中國 國民黨	111.08.16	增聘委員
黃美樺 (女)	私立銘傳商專 大眾傳播科畢 業	現任： 上洲實業公司經理	無黨籍	111.08.16	增聘委員

黃正宗 (男)	私立喬治中學 電子科畢業	曾任： 三重市公所市長特助	中國 國民黨	111.08.16	增聘委員
陳書笙 (男)	臺灣警察學校 畢業	現任： 商	親民黨	111.08.16	增聘委員
李文彬 (男)	私立中國文化 大學政治學系	現任： 立法委員李鴻鈞服務處主任	中國 國民黨	111.08.16	增聘委員
曾春珍 (女)	新北市立板橋 高級中學	現任： 新北市婦女會總幹事	中國 國民黨	111.08.16	增聘委員
黃帝穎 (男)	台北教育大學 文教法律所法 學碩士 東吳大學法學 學士	現任： 1. 台北律師公會人權委員會 委員 2. 國防部軍情局人事評審委 員會委員 3. 民進黨發言人、法律顧問、 仲裁委員	民主 進步黨	111.08.16	增聘委員
吳俞葶 (女)	瑞芳高職機械 科	現任： 1. 民進黨新北市黨部評議委 員 2. 新北市關懷獨居老人協會 常務理事	民主 進步黨	111.08.16	增聘委員
陳劍清 (男)	國立台北科技 大學土研所	曾任： 新北市政府水利局 科長	無黨籍	111.08.16	增聘委員

(三)新北市選舉委員會專任人員名冊

新北市選舉委員會專任人員名冊

職稱	姓名	備註
副總幹事	黃堯章	
第一組組長	李偉人	
第四組組長	吳朝穗	
專員	簡椿郎	
專員	郭武勳	
課員	何玉珍	
課員	蔡建輝	
課員	黃瀟穎	
課員	蒲怡君	
辦事員	劉寶秀	
辦事員	陳芄蓉	
辦事員	熊云綺	
書記	黃偉澄	
約僱人員	吳靜宜	
約僱人員	廖韋綸	
工友	李勝隆	
工友	王憶瑄	

(四)新北市選舉委員會兼職人員名冊

新北市選舉委員會兼職人員名冊

序號	原任機關	原任職務	姓名	兼職職務	備註
1	新北市政府民政局	局長	柯慶忠	本會總幹事	常兼
2	新北市政府人事處	主任秘書	劉裕仁	兼本會課長	
3	新北市政府教育局	主任秘書	丁雅君	兼本會課長	
4	新北市政府警察局	副局長	張國雄	兼本會課長	
5	新北市政府政風處	專門委員	王品清	兼本會課長	
6	新北市中和區光復國小	幹事	紀美玉	兼本會課員	
7	新北市政府民政局宗教禮俗科	股長	廖庭瑩	第一組課員	石門區
8	新北市政府民政局秘書室	股長	李佩珊	第一組課員	三芝區
9	新北市政府民政局宗教禮俗科	專員	林美芬	第一組課員	淡水區
10	新北市政府民政局宗教禮俗科	股長	張建智	第一組課員	八里區
11	新北市政府民政局	秘書	呂學記	第一組專員	林口區
12	新北市政府民政局兵役徵集科	科長	李漪萍	第一組專員	五股區
13	新北市政府民政局	秘書	沈英珠	第一組專員	泰山區
14	新北市政府民政局	秘書	陳明進	第一組專員	新莊區
15	新北市政府民政局宗教禮俗科	科長	賴小萍	第一組課長	蘆洲區
16	新北市政府民政局地方行政科	辦事員	黃心慈	第一組課員	三重區
17	新北市政府民政局宗教禮俗科	股長	黃莉軒	第一組課員	板橋區
18	新北市政府民政局兵役徵集科	股長	黃彥凱	第一組課員	中和區
19	新北市政府民政局	專門委員	劉淑芬	第一組課長	永和區
20	新北市政府民政局兵役徵集科	科員	陳政次	第一組書記	樹林區
21	新北市政府民政局兵役勤管科	股長	魏永宣	第一組課員	鶯歌區
22	新北市政府民政局	副局長	楊蕙霖	第一組課長	土城區
23	新北市政府民政局地方行政科	股長	石琦瑞	第一組課員	三峽區
24	新北市政府民政局兵役勤管科	科員	張翊品	第一組書記	新店區

序號	原任機關	原任職務	姓名	兼職職務	備註
25	新北市政府民政局兵役徵集科	科員	陳盈貝	第一組課員	深坑區
26	新北市政府民政局兵役勤管科	專員	劉素芬	第一組課員	石碇區
27	新北市政府民政局地方行政科	科長	李天民	第一組專員	坪林區
28	新北市政府民政局秘書室	股長	徐玉燕	第一組課員	烏來區
29	新北市政府民政局秘書室	主任	潘國強	第一組專員	平溪區
30	新北市政府民政局地方行政科	科員	劉中浩	第一組課員	瑞芳區
31	新北市政府民政局人事室	辦事員	陳佑諭	第一組書記	雙溪區
32	新北市政府民政局地方行政科	股長	邱素華	第一組課員	貢寮區
33	新北市政府民政局地方行政科	專員	戴世偉	第一組課員	金山區
34	新北市政府民政局	專門委員	陳耀川	第一組課長	萬里區
35	新北市政府民政局兵役勤管科	科員	黃寶儀	第一組辦事員	汐止區
36	新北市政府民政局秘書室	管理師	王敏玲	第一組辦事員	資訊人員 (支援新店區)
37	新北市政府人事處	科長	蔡庭嘉	第一組專員	
38	新北市政府教育局	主任	蔡秉欣	第一組專員	
39	新北市政府民政局戶政科	科長	于英美	第二組組長	常兼
40	新北市政府民政局戶政科	股長	曾議萱	第二組課員	常兼
41	新北市政府民政局戶政科	專員	蔡晴棠	第二組課員	支援第一組 (永和區)
42	新北市政府民政局戶政科	股長	許文怡	第二組課員	
43	新北市政府民政局戶政科	股長	李玉佩	第二組課員	
44	新北市政府民政局戶政科	科員	馮柏霖	第二組課員	支援第一組 (汐止區)
45	新北市政府民政局戶政科	科員	黃靖惠	第二組課員	支援第一組 (樹林區)
46	新北市政府民政局戶政科	科員	廖善慈	第二組課員	
47	新北市政府民政局戶政科	科員	陳珮宇	第二組辦事員	
48	新北市政府民政局戶政科	科員	楊喬如	第二組課員	

序號	原任機關	原任職務	姓名	兼職職務	備註
49	新北市政府民政局地方自治科	科長	許力友	第三組組長	常兼
50	新北市政府民政局地方自治科	股長	吳惠菁	第三組課員	常兼
51	新北市政府民政局地方自治科	專員	劉廉中	第三組課員	
52	新北市政府民政局地方自治科	股長	洪偉倫	第三組課員	
53	新北市政府民政局地方自治科	科員	林瓊如	第三組課員	
54	新北市政府民政局地方自治科	科員	吳仈	第三組課員	
55	新北市政府民政局地方自治科	科員	賴駿傑	第三組課員	
56	新北市政府民政局地方自治科	科員	何嘉紘	第三組課員	
57	新北市政府民政局地方自治科	科員	曾煒傑	第三組辦事員	
58	新北市政府民政局地方自治科	科員	陳衣慈	第三組辦事員	
59	新北市政府民政局地方自治科	科員	李崇華	第三組辦事員	
60	新北市政府民政局地方自治科	科員	紀智偉	第三組辦事員	支援第一組 (蘆洲區)
61	新北市政府民政局地方自治科	助理員	李謀玉	第三組書記	
62	新北市政府民政局地方自治科	技佐	邱穎耀	第三組書記	
63	新北市政府民政局地方自治科	書記	鍾浚榕	第三組書記	支援第一組 (中和區)
64	新北市政府新聞局新聞聯繫科	科長	馮俊中	第三組專員	
65	新北市政府新聞局新聞聯繫科	科員	陳姿霖	第三組辦事員	
66	新北市政府工務局公寓大廈管理科	正工程司	賀世中	第四組專員	
67	新北市政府違章建築拆除大隊違建廣告工程拆除科	科長	范良圖	第四組課長	
68	新北市政府秘書處事務科	科長	盧淑如	第四組課長	支援第一組 (新莊區)
69	新北市政府秘書處事務科	技士	簡國能	第四組課員	支援第一組 (板橋區)
70	新北市政府採購處勞務採購科	專員	粘凱淇	第四組課員	
71	新北市政府環境保護局環境稽查科	股長	黃美玲	第四組課員	
72	新北市政府環境保護局清潔維護科	技士	陳家齊	第四組課員	

序號	原任機關	原任職務	姓名	兼職職務	備註
73	新北市政府警察局	代理 主任秘書	蘇永芳	第四組課長	
74	新北市政府警察局保安科	科長	李紹榆	第四組專員	
75	新北市政府警察局保安科	股長	黃家德	第四組課員	
76	新北市政府警察局保安科	警務正	陳偉瑜	第四組課員	
77	新北市政府民政局人事室	主任	黃美如	人事室主任	常兼
78	新北市政府民政局人事室	專員	林淑萍	人事室課員	常兼
79	新北市政府民政局人事室	科員	莊婕妤	人事室課員	
80	新北市政府民政局會計室	主任	林獻章	主計室主任	常兼
81	新北市政府民政局會計室	會計員	陳淑美	主計室課員	常兼
82	新北市政府民政局會計室	專員	李依齡	主計室課員	
83	新北市政府民政局會計室	科員	魏韻倫	主計室課員	支援第一組 (土城區)
84	新北市政府民政局會計室	辦事員	利文琦	主計室書記	支援第一組 (三重區)
85	新北市政府民政局會計室	書記	葉子揚	主計室書記	
86	新北市政府民政局政風室	主任	葉茹芬	政風室主任	常兼
87	新北市政府民政局政風室	專員	何卿華	政風室課員	常兼
88	新北市政府民政局政風室	科員	謝晴喻	政風室課員	
89	新北市政府政風處第四科	科員	蒯本軒	政風室課員	

二、111 年新北市地方公職人員選舉工作進程序表

111 年新北市地方公職人員選舉工作進程序表

次序	辦理日期	工作項目	法定期限	辦理事項	辦理機關	法規依據
1	111 年 8 月 1 日前	本會召開第一次選務座談會		1. 本會函請各區公所派員參加。 2. 編印會議資料。	1. 本會 2. 各區公所	應業務需要辦理。
2	111 年 8 月 16 日前	中央選舉委員會召開選務會議		1. 先期訂定選舉業務會議計畫。 2. 洽租或借用場地。 3. 分函直轄市、縣(市)選舉委員會遴派人員參加。 4. 編印會議資料。	中央選舉委員會	應業務需要辦理。
3	111 年 8 月 18 日	發布選舉公告	公職人員任期或規定之日期屆滿 40 日前	1. 中央選舉委員會發布市長、議員選舉公告，本會發布里長及烏來區長、區民代表選舉公告。 2. 選舉公告須載明選舉種類、名額、選舉區之劃分、投票日期、投票起、止時間及競選經費最高金額。 3. 中央選舉委員會發布之選舉公告函報行政院備查，並函知直轄市、縣(市)選舉委員會；本會發布之選舉公告函報中央選舉委員會，並函知各區公所。 4. 至監察院「政治獻金不得捐贈者資料整合平臺」登錄選舉名稱、選舉公告發布日期、受理登記起迄日及應選名額。	1. 中央選舉委員會 2. 本會	公職選罷法第 38 條第 1 項第 1 款、第 41 條，細則第 22 條第 2 款、第 25 條。
4	111 年 8 月 25 日	公告候選人登記日期及必備事項	1. 投票日 20 日前 2. 候選人申請登記開始 3 日前為之	1. 發布候選人登記公告，公告內容包括： (1) 申請登記之起、止日期、時間及地點。 (2) 應備具之表件及份數。 (3) 領取書表之時間及地點。 (4) 應繳納之保證金數額。 2. 申請登記為候選人，應備具下列表件： (1) 候選人登記申請書。 (2) 候選人登記申請調查表。 (3) 本人最近 3 個月內之戶籍謄	1. 中央選舉委員會 2. 本會	公職選罷法第 28 條、第 32 條第 1 項、第 38 條第 1 項第 2 款、第 47 條，細則第 15 條、第 21 條、第 22 條第 2 款、第 23 條第 1

次序	辦理日期	工作項目	法定期限	辦理事項	辦理機關	法規依據
				<p>本。</p> <p>(4) 本人 2 寸脫帽正面半身光面相片。</p> <p>(5) 刊登選舉公報之政見及個人資料。</p> <p>(6) 設競選辦事處者，其登記書。</p> <p>(7) 經政黨推薦者，其政黨推薦書。(登記期間截止後補送者，不予受理)</p> <p>(8) 國民身分證。驗後當面發還。</p> <p>(9) 市議員、市長選舉候選人，應檢附候選人財產申報表。委託他人代為辦理者，並應繳驗受託人之國民身分證及委託書。國民身分證驗後當面發還。</p> <p>3. 印製各種申請所需表件免費供應候選人領用。</p> <p>4. 申請登記市長、市議員之候選人應依公職人員財產申報法之規定填具公職候選人財產申報表，於申請登記時向本會提出。</p>		<p>項。</p> <p>公職人員財產申報法第 2 條第 3 項，細則第 8 條及第 10 條第 3 項。</p>
5	111 年 8 月 29 日前	公告投票所設置地點	投票日 15 日前	<p>1. 發布公告。</p> <p>2. 函報中央選舉委員會備查。</p>	本會	公職選罷法細則第 30 條第 1 項。
6	111 年 8 月 29 日至 9 月 2 日	受理候選人登記之申請	市長、市議員選舉登記期間不得少於 5 日，區長、區民代表、里長選舉登記期間不得少於 3 日	<p>1. 受理候選人表件及保證金，市長、市議員選舉由本會受理，里長選舉由各區公所受理，烏來區長、區民代表選舉由烏來區公所受理。</p> <p>2. 審查候選人表件及保證金，表件或保證金不合規定，或未於規定時間內辦理者，不予受理。</p> <p>3. 經登記為候選人者，不得撤回其候選人登記。</p> <p>4. 二種以上公職人員選舉同日舉行投票時，其申請登記之候選人，</p>	<p>1. 中央選舉委員會</p> <p>2. 本會</p> <p>3. 各區公所</p>	公職選罷法第 25 條第 1 項、第 31 條第 1 項、第 33 條、第 38 條第 1 項第 2 款，細則第 14 條第 3 款、第 15 條。

次序	辦理日期	工作項目	法定期限	辦理事項	辦理機關	法規依據
				<p>以登記一種為限。為二種以上候選人登記時，其登記均無效。</p> <p>5. 登記時間截止時，應有監察人員在場。</p> <p>6. 受理登記完竣後，中央選舉委員會自候選人登記系統將登記之擬參選人資料轉檔後，上傳至監察院「政治獻金不得捐贈者資料整合平臺」。</p>		
7	111年9月2日	政黨推薦之候選人政黨撤回其推薦截止	候選人登記期間截止前	<p>1. 經政黨推薦之市長、市議員候選人，政黨得於本(2)日候選人登記時間截止前，備具加蓋中央主管機關(內政部)發給該政黨圖記之政黨撤回推薦書，向本會撤回推薦，逾期不予受理。</p> <p>2. 經政黨推薦之里長、烏來區長及區民代表候選人，政黨得依上述規定向原受理登記之區公所或本會撤回推薦，逾期不予受理。</p>	<p>1. 本會</p> <p>2. 各區公所</p>	公職選罷法第31條第2項。
8	111年9月5日前	通知政黨推薦投(開)票所監察員	候選人登記截止後	<p>1. 本會應於本(5)日前，通知直轄市長選舉候選人就所需人數平均推薦。但經政黨推薦之候選人，由其所屬政黨推薦。</p> <p>2. 政黨應於收到通知後4日內提出推薦監察員名冊送選舉委員會審查，逾期視為放棄推薦，其收件截止時間，以選舉委員會辦公時間為準。</p>	本會	公職選罷法第59條第3項第1款、第3款。監察員推薦及服務規則第4條第2項、第4項、第6條第1項、第7條。
9	111年9月8日前	函報經審查之里長、區長、區民代表候選人登記表件		<p>1. 各區公所函報經審查之里長候選人登記冊3份，及各項表件，送本會審定。</p> <p>2. 烏來區之區長、區民代表候選人登記冊3份，及各項表件，由烏來區公所送本會審定。</p>	<p>1. 本會</p> <p>2. 各區公所</p>	公職選罷法細則第20條第1項。
10	111年9月26日	函報經審查之市長		本會函報經審查之候選人登記冊3份，及各項表件，送中央選舉委員會	本會	公職選罷法細則第20

次序	辦理日期	工作項目	法定期限	辦理事項	辦理機關	法規依據
	前	、市議員候選人登記表件		審定。		條第 1 項。
11	111 年 10 月 7 日前	本會召開第二次選務座談會		1. 本會函請各區公所派員參加。 2. 編印會議資料。	1. 本會 2. 各區公所	應業務需要辦理。
12	111 年 10 月 14 日前	審定候選人名單，並通知抽籤		1. 市長、市議員候選人資格提報中央選舉委員會委員會議審定，里長、烏來區長及區民代表候選人資格提請本會委員會議審定。 2. 本會通知審查合格之市長、市議員候選人，各區公所通知審查合格之里長候選人，烏來區公所通知審查合格知烏來區長、區民代表候選人，於候選人名單公告 3 日前，公開抽籤決定候選人名單上之姓名號次。	1. 中央選舉委員會 2. 本會 3. 各區公所	公職選罷法第 34 條第 1 項、第 4 項，細則第 20 條第 1 項。
13	111 年 10 月 21 日	候選人抽籤決定號次	候選人名單公告 3 日前	1. 市長、市議員候選人之號次抽籤由本會辦理，里長候選人之號次抽籤由各區公所辦理，烏來區長、區民代表候選人之號次抽籤由烏來區公所辦理。 2. 號次抽籤時，應由監察人員在場監察。候選人未克親自到場參加抽籤者，得委託他人持候選人本人之委託書代為抽籤，候選人未親自參加或未委託他人代抽，或雖到場經唱名 3 次後仍不抽籤者，由辦理機關代為抽定。 3. 候選人姓名號次之抽籤，於該選舉區候選人僅 1 名時，其號次為 1 號，免辦抽籤。 4. 各區公所於抽籤結束後，應將抽籤紀錄表傳真本會，並將抽籤結果登入選務作業系統。	1. 本會 2. 各區公所	公職選罷法第 34 條第 4 項、第 5 項，細則第 20 條第 2 項。
14	111 年 10 月 25 日前	函報候選人抽籤號次		1. 本會將市長、市議員候選人號次抽籤結果函報中央選舉委員會。 2. 各區公所將里長候選人號次抽籤	1. 本會 2. 各區公所	應業務需要辦理。

次序	辦理日期	工作項目	法定期限	辦理事項	辦理機關	法規依據
				結果函報本會，烏來區長、區民代表候選人之號次抽籤結果，由烏來區公所函報本會。		
15	111年11月6日	編造選舉人名冊完成	投票日前20日	<ol style="list-style-type: none"> 1. 由本會指導監督各戶政機關編造選舉人名冊。 2. 選舉人名冊於本(6)日編造完成。 3. 二種以上公職人員選舉同日舉行投票時，選舉人名冊得視實際需要分別或合併編造。 	<ol style="list-style-type: none"> 1. 本會 2. 各戶政事務所 	公職選罷法第20條、第21條，細則第9條、第10條。
16	111年11月8日至11月10日	選舉人名冊公告閱覽	<ol style="list-style-type: none"> 1. 投票日15日前 2. 公告期間不得少於3日 	<ol style="list-style-type: none"> 1. 選舉人名冊在各區公所公開陳列、公告閱覽3日。 2. 在公告閱覽期間內選舉人得申請更正。 	<ol style="list-style-type: none"> 1. 本會 2. 各區公所 	公職選罷法第22條、第38條第1項第3款，細則第11條、第22條第2款、第4款。
17	111年11月10日前	選舉公報編印完成		<ol style="list-style-type: none"> 1. 本會應彙集市長、市議員候選人，各區選務作業中心應彙集里長候選人，烏來區選務作業中心應另彙集烏來區長、區民代表候選人之號次、相片、姓名、出生年月日、性別、出生地、推薦之政黨、學歷、經歷、政見，及投(開)票所地點與選舉投票有關規定，編印選舉公報。 2. 市長、市議員選舉公報由本會編印，里長選舉公報由各區選務作業中心編印，烏來區長、區民代表選舉公報由烏來區選務作業中心編印，於本(10)日前編印完成。 3. 選舉公報應於投票日2日前由各區公所送達選舉區內各戶，並分別張貼適當地點。 	<ol style="list-style-type: none"> 1. 本會 2. 各區選務作業中心 	公職選罷法第47條第1項至第7項、第9項，細則第28條、第30條第1項。
18	111年11月10日	公告直轄市長選舉候選人名	競選活動開始前1日	<ol style="list-style-type: none"> 1. 本會發布直轄市長候選人名單公告，須載明競選活動期間之起、止日期(111年11月11起至年11 	<ol style="list-style-type: none"> 1. 中央選舉委員會 2. 本會 	公職選罷法第38條第1項第4款、

次序	辦理日期	工作項目	法定期限	辦理事項	辦理機關	法規依據
		單		月 25 日止)及每日競選活動之起、止時間(上午 7 時起至下午 10 時止)。 2. 候選人名單公告函報中央選舉委員會備查，並函知各選務作業中心。 3. 中央選舉委員會將審查合格之候選人名單上傳至監察院「政治獻金不得捐贈者資料整合平臺」。		第 40 條第 1 項第 1 款、第 2 項，細則第 22 條第 2 款、第 24 條。
19	111 年 11 月 11 日前	辦理主任管理員講習		本會舉辦各投開票所主任管理員講習，加強選務相關規定之訓練。	1. 本會 2. 各區公所	應業務需要辦理。
20	111 年 11 月 11 日至 11 月 12 日	查核選舉人名冊更正情形		1. 選舉人名冊經公告閱覽期滿後，各區公所應將原冊及申請更正情形，送戶政機關。 2. 戶政機關應查核更正。	1. 各區公所 2. 各戶政事務所	公職選罷法第 23 條第 1 項，細則第 11 條。
21	111 年 11 月 11 日至 11 月 25 日	辦理直轄市長選舉公辦政見發表會	直轄市長選舉競選活動期間	1. 候選人之公辦政見發表會，由本會排定場數、時間、地點、程序，並通知候選人，並請該區選務作業中心派員支援。 2. 舉辦政見發表會時，本會應派監察人員到場監察。	1. 本會 2. 各區選務作業中心	公職選罷法第 46 條第 1 項、第 2 項。
22	111 年 11 月 15 日	公告直轄市議員及烏來區長選舉候選人名單	競選活動開始前 1 日	1. 發布市議員及烏來區長選舉候選人名單公告，須載明競選活動期間之起、止日期(111 年 11 月 16 日起至 111 年 11 月 25 日止)及每日競選活動之起、止時間(上午 7 時起至下午 10 時止)。 2. 候選人名單公告函報中央選舉委員會備查，並函知各選務作業中心。 3. 中央選舉委員會將審查合格之候選人名單上傳至監察院「政治獻金不得捐贈者資料整合平臺」。	1. 中央選舉委員會 2. 本會	公職選罷法第 38 條第 1 項第 4 款、第 40 條第 1 項第 2 款、第 2 項，細則第 22 條第 2 款、第 4 款、第 24 條。
23	111 年 11 月 16 日至 11 月 25 日	辦理直轄市議員及烏來區長選舉公辦	直轄市議員及直轄市山地原住民區長選舉競選	1. 市議員候選人之公辦政見發表會，由本會排定場數、時間、地點、程序，並通知候選人，並請該區選務作業中心派員支援。	1. 本會 2. 各區選務作業中心	公職選罷法第 46 條第 1 項、第 2 項。

次序	辦理日期	工作項目	法定期限	辦理事項	辦理機關	法規依據
		政見發表會	活動期間	2. 烏來區長候選人，由烏來區選務作業中心排定場數、時間、地點、程序，並通知候選人。 3. 舉辦政見發表會時，本會應派監察人員到場監察。		
24	111年11月20日	公告里長及烏來區民代表選舉候選人名單	競選活動開始前1日	1. 本會發布里長及烏來區民代表選舉候選人名單公告，須載明競選活動期間之起、止日期（111年11月21日起至111年11月25日止）及每日競選活動之起、止時間（上午7時起至下午10時止）。 2. 候選人名單公告函報中央選舉委員會備查，並函知各區選務作業中心。 3. 中央選舉委員會將審查合格之候選人名單上傳至監察院「政治獻金不得捐贈者資料整合平臺」。	1. 中央選舉委員會 2. 本會 3. 各區選務作業中心	公職選罷法第38條第1項第4款、第40條第1項第3款、第2項，細則第22條第4款、第24條。
25	111年11月21日至11月25日	辦理里長及烏來區民代表選舉公辦政見發表會	里長及直轄市山地原住民區民代表選舉競選活動期間	1. 候選人之公辦政見發表會，由各區選務作業中心排定場數、時間、地點、程序，並通知候選人。 2. 舉辦政見發表會時，本會應派監察人員到場監察。 3. 里長及原住民區民代表公辦政見發表會得視實際情形辦理或免辦。	1. 本會 2. 各區選務作業中心	公職選罷法第46條第1項、第2項。
26	111年11月22日前	公告選舉人人數	投票日3日前	1. 本會公告選舉人人數。 2. 函報中央選舉委員會備查。	本會	公職選罷法第23條第2項、第38條第1項第5款，細則第12條第1項、第2項、第22條第2款、第3款。
27	111年11月23日	分送選舉公報及投	投票日2日前	1. 選舉公報由各區公所於本(23)日前送達選舉區內各戶，並分別張	1. 本會 2. 各區公所	公職選罷法第47條第9

次序	辦理日期	工作項目	法定期限	辦理事項	辦理機關	法規依據
	日前	票通知單		<p>貼適當地點。</p> <p>2. 依據確定之選舉人名冊填造投票通知單，於本(23)日前分送選舉區內各戶。</p> <p>3. 區公所發送完成後，透過廣播系統及媒體讓區內選民知悉。</p>		項，細則第12條第3項。
28	111年11月24日前	選舉票印製完成		<p>1. 依照中央選舉委員會規定之式樣，由本會印製。</p> <p>2. 印製時由監察小組委員到場監印。</p>	本會	公職選罷法第62條。
29	111年11月24日	選舉票發交各區公所	投票日前2日	本會應於本(24)日，將印妥之選舉票，按選舉人名冊所載人數，分別發交鄉(鎮、市、區)公所。	<p>1. 本會</p> <p>2. 各區公所</p>	公職選罷法細則第41條。
30	111年11月25日	<p>1. 選舉票轉發投票所主任管理員會同主任監察員點收後密封</p> <p>2. 佈置投票所</p>	投票日前1日	<p>1. 各區公所於本(25)日，將選舉票轉發投票所主任管理員會同主任監察員點收後密封，由區公所統一保管或主任管理員負責保管。</p> <p>2. 事先佈置投票所。</p> <p>3. 二種以上公職人員選舉同日舉行投票時，其投票所合併設置。</p>	<p>1. 各區公所</p> <p>2. 各投票所</p>	公職選罷法第62條第3項，細則第30條第2項、第41條。
31	111年11月26日	投票開票	投票日	<p>1. 投票開始前，主任管理員會同主任監察員將投票匭公開查驗後加封，並將選舉票當眾啟封點交管理員發票。</p> <p>2. 投票完畢後，主任管理員應會同主任監察員將投票匭密封，並即將投票所改為開票所。</p> <p>3. 開票應公開為之，逐張唱名開票，並設置參觀席。</p> <p>4. 開票完畢，開票所主任管理員應會同主任監察員，即依投開票報告表當眾宣布開票結果，並張貼1份於開票所門口。</p> <p>5. 開票所主任管理員與主任監察員</p>	各投票所、開票所	公職選罷法第57條，細則第30條第3項、第31條第1項、第33條、第41條第1項。

次序	辦理日期	工作項目	法定期限	辦理事項	辦理機關	法規依據
				於投開票報告表張貼後，應將同一內容之投開票報告表副本，當場簽名交付推薦候選人之政黨，及非經政黨推薦之候選人所指派之人員；其領取，以1份為限。		
32	111年11月28日	得票數相同之候選人抽籤	投票日後2日內	1. 通知票數相同之候選人，於本(28)日參加抽籤。 2. 抽籤時會同監察人員公開為之。 3. 候選人之抽籤，由本會辦理。	本會	公職選罷法第67條第1項，細則第42條。
33	111年11月28日前	報送里長、原住民區長及區民代表選舉結果清冊及當選人名單	投票日後4日內	各區公所將里長選舉結果清冊及當選人名單，烏來區公所將烏來區長、區民代表選舉結果清冊及當選人名單報送本會。	各區公所	公職選罷法細則第43條第1項。
34	111年11月30日前	審查直轄市長、市議員選舉結果清冊及當選人名單；審定里長、原住民區長及區民代表當選人名單		1. 直轄市長、市議員選舉結果清冊及當選人名單提請本會委員會會議審查。 2. 里長、原住民區長及區民代表當選人名單提請本會委員會會議審定。 3. 里長及烏來區長、區民代表選舉結果清冊及當選人名單函報中央選舉委員會備查。	本會	公職選罷法第11條第1項第7款。
35	111年11月30日前	函報直轄市長、市議員選舉結果清冊及當選人名單	投票日後4日內	本會將選舉結果清冊及當選人名單，函報中央選舉委員會。	本會	公職選罷法細則第43條第1項。
36	111年12月2日前	審定直轄市長、市議員當選人名單		市長及市議員當選人名單提報中央選舉委員會委員會會議審定。	中央選舉委員會	公職選罷法第11條第1項第7款。
37	111年	公告當選	投票日後7	1. 中央選舉委員會發布市長、市議	1. 中央選舉	公職選罷法

次序	辦理日期	工作項目	法定期限	辦理事項	辦理機關	法規依據
	12月2日前	人名單	日內	員當選人名單公告，函報行政院備查，並函知各選舉委員會。 2. 本會發布里長及烏來區長、區民代表當選人名單公告，函報中央選舉委員會備查，並函知各選務作業中心。 3. 中央選舉委員會至監察院「政治獻金不得捐贈者資料整合平臺」，上傳當選人名單公告資料。	委員會 2. 本會 3. 各區選務作業中心	第38條第1項第6款， 細則第22條第2款、 第4款。
38	111年12月11日前	寄送候選人在每一投票所得票數表	公告當選人名單後10日內	1. 本會於本(11)日前，應將市長、市議員候選人在每一投票所得票數列表寄送各候選人。 2. 各區選務作業中心應將里長候選人在每一投票所得票數列表寄送各候選人，烏來區選務作業中心應將烏來區長、區民代表候選人在每一投票所得票數列表寄送各候選人。	1. 本會 2. 各區選務作業中心	公職選罷法 細則第35條。
39	111年12月16日前	發給當選證書		1. 市長、市議員當選證書由中央選舉委員會印製，里長、烏來區長及區民代表由本會印製。 2. 致送當選證書。	1. 中央選舉委員會 2. 本會 3. 各區公所	公職選罷法 第11條第1項第8款， 細則第7條。
40	111年12月30日前	召開選務檢討會		1. 本會函請各區公所派員參加。 2. 編印會議資料。	1. 本會 2. 各區公所	應業務需要 辦理。
41	112年1月1日前	發還保證金	當選人名單公告日後30日內	1. 候選人繳納之保證金，除未當選之候選人得票不足公職人員選舉罷免法第32條第4項第2款規定票數不予發還外，應於本(1)日前發還。 2. 市長、市議員候選人繳納之保證金由本會發還，里長候選人繳納之保證金由各區公所發還，烏來區長、區民代表候選人繳納之保證金由烏來區公所發還。 3. 至監察院「政治獻金不得捐贈者資料整合平臺」，上傳發還保證金	1. 中央選舉委員會 2. 本會 3. 各區公所	公職選罷法 第32條第4項第2款。

次序	辦理日期	工作項目	法定期限	辦理事項	辦理機關	法規依據
				候選人名單資料。		
42	112年1月1日前	通知候選人領取補貼之競選費用	當選人名單公告日後30日內	<ol style="list-style-type: none"> 當選人在1人，候選人得票數達各該選舉區當選票數三分之一以上者，當選人在2人以上，候選人得票數達各該選舉區當選票數二分之一以上者，應補貼其競選費用，每票補貼新臺幣30元。但其最高額，不得超過該選舉區候選人競選經費最高金額。前開當選票數，當選人在2人以上者，以最低當選票數為準；其最低當選票數之當選人，以婦女保障名額當選，應以前一名當選人之得票數為最低當選票數。 本會及各區公所應於當選人名單公告日後30日內核算補貼金額，並通知候選人於3個月內掣據領取。 競選費用之補貼，依第130條第2項規定應逕予扣除者，應先予以扣除，有餘額時，發給其餘額。 候選人未於規定期限內領取者，本會及各區公所應催告其於3個月內具領，屆期未領者，視為放棄領取。 	<ol style="list-style-type: none"> 本會 各區公所 	公職選罷法第43條第1項至第4項、第7項，細則第27條。

附註：

1. 本表所稱新北市地方公職人員，係指新北市第4屆市長、市議員、里長及烏來區第3屆區長、區民代表。
2. 本表係依據中央選舉委員會訂定之「111年直轄市長、直轄市議員、縣(市)長、縣(市)議員選舉工作進程序表」，由本會擬訂之。
3. 本表所列各種期間，包括例假日計算。

三、候選人申請登記及姓名號次抽籤

(一) 111 年新北市地方公職人員選舉候選人申請登記及姓名號次抽籤作業須知

111 年新北市地方公職人員選舉候選人申請登記及姓名號次抽籤作業須知

壹、申請登記資格

一、 新北市長選舉：

中華民國國民年滿 30 歲，即於民國 81 年 11 月 26 日以前（包括當日）出生，在新北市繼續居住 4 個月以上者【即於民國 111 年 7 月 26 日以前（包括當日）遷入】（居住期間之計算，以戶籍登記資料為依據）。

二、 新北市議員選舉：

中華民國國民年滿 23 歲，即於民國 88 年 11 月 26 日以前（包括當日）出生，在新北市各該選舉區繼續居住 4 個月以上者【即於民國 111 年 7 月 26 日以前（包括當日）遷入】（居住期間之計算，以戶籍登記資料為依據），但在民國 111 年 8 月 18 日選舉公告發布後，遷入不同選舉區者，不得申請登記為候選人。登記平地原住民、山地原住民候選人應分別具有平地原住民或山地原住民身分，其身分之認定，以戶籍登記資料為依據。

三、 烏來區長選舉：

中華民國國民年滿 26 歲，即於民國 85 年 11 月 26 日以前（包括當日）出生，在烏來區繼續居住 4 個月以上者【即於民國 111 年 7 月 26 日以前（包括當日）遷入】（居住期間之計算，以戶籍登記資料為依據）。烏來區長候選人應具有山地原住民身分，其身分之認定，以戶籍登記資料為依據。

四、 烏來區民代表選舉：

中華民國國民年滿 23 歲，即於民國 88 年 11 月 26 日以前（包括當日）出生，在烏來區各該選舉區繼續居住 4 個月以上者【即於民國 111 年 7 月 26 日以前（包括當日）遷入】（居住期間之計算，以戶籍登記資料為依據），但在民國 111 年 8 月 18 日選舉公告發布後，遷入不同選舉區者，不得申請登記為候選人。

五、 里長選舉：

中華民國國民年滿 23 歲，即於民國 88 年 11 月 26 日以前（包括當日）出生，在各該里繼續居住 4 個月以上者【即於民國 111 年 7 月 26 日以前（包括當日）遷入】（居住期間之計算，以戶籍登記資料為依據）。

六、凡回復中華民國國籍滿 3 年，即於民國 108 年 11 月 26 日以前（包括當日）回復中華民國國籍；或外國人歸化取得中華民國國籍滿 10 年，即於民國 101 年 11 月 26 日以前（包括當日）歸化取得中華民國國籍，得依規定申請登記為候選人。

貳、申請登記限制

一、有下列情事之一者，不得登記為候選人：

- (一) 動員戡亂時期終止後，曾犯內亂、外患罪，經依刑法判刑確定。
- (二) 曾犯貪污罪，經判刑確定。
- (三) 曾犯刑法第一百四十二條、第一百四十四條或總統副總統選舉罷免法第八十六條第一項、公職人員選舉罷免法第九十九條第一項、第一百條第一項之罪，經判刑確定。
- (四) 犯前三款以外之罪，判處有期徒刑以上之刑確定，尚未執行或執行未畢。但受緩刑宣告者，不在此限。
- (五) 受保安處分或感訓處分之裁判確定，尚未執行或執行未畢。
- (六) 受破產宣告確定，尚未復權。
- (七) 依法停止任用或受休職處分，尚未期滿。
- (八) 褫奪公權，尚未復權。
- (九) 受監護或輔助宣告，尚未撤銷。

二、下列人員不得申請登記為候選人：

- (一) 現役軍人、服替代役之現役役男、軍事學校學生（現役軍人屬於後備軍人或補充兵應召者，在應召未入營前，或係受教育、勤務及點閱召集，均不受限制。服替代役之現役役男，屬於服役期滿後受召集服勤者，亦同。）
- (二) 各級選舉委員會之委員、監察人員、職員、鄉（鎮、市、區）公所辦理選舉事務人員及投票所、開票所工作人員。

上開人員，非於申請登記期間截止前已退伍、退役、停役、辭職或退學，不得申請登記為候選人，並應於申請登記期間截止前繳驗正式證明文件。

(三)依其他法律規定不得登記為候選人者。包括：

1. 法官、檢察官參與各項公職人員選舉，應於各該公職人員任期屆滿一年以前，或參與重行選舉、補選及總統解散立法院後辦理之立法委員選舉，應於辦理登記前，辭去其職務或依法退休、資遣。違反上開規定者，不得登記為公職人員選舉之候選人。（法官法第十五條、第八十九條）
 2. 犯組織犯罪防制條例之罪，經判處有期徒刑以上之刑確定者，不得登記為公職人員候選人。（組織犯罪防制條例第十三條）
 3. 臺灣地區人民在大陸地區設有戶籍或領用大陸地區護照。（臺灣地區與大陸地區人民關係條例第九條之一）
 4. 大陸地區人民、香港及澳門居民經許可進入臺灣地區者，非在臺灣地區設有戶籍滿 10 年，即非於民國 101 年 11 月 26 日以前（包括當日）在臺灣地區設有戶籍者，不得登記為候選人。香港或澳門居民如於香港或澳門分別於英國及葡萄牙結束其治理前，取得華僑身分者及其符合中華民國國籍取得要件之配偶及子女經許可進入臺灣地區者，非在臺灣地區設有戶籍滿 1 年，即非於民國 110 年 11 月 26 日以前（包括當日）設有戶籍者，不得登記為候選人。（臺灣地區與大陸地區人民關係條例第二十一條、香港澳門關係條例第十六條）
 5. 直轄市長、縣（市）長、鄉（鎮、市）長、直轄市山地原住民區長已連任兩屆。（地方制度法第五十五條至第五十七條、第八十三條之二）
- 三、罷免案通過者，被罷免人自解除職務之日起，四年內不得為同一公職人員候選人；其於罷免案進行政序中辭職者，亦同。
- 四、二種以上公職人員選舉同日舉行投票時，其申請登記之候選人，以登記一種為限。為二種以上候選人登記時，其登記均無效。

參、選舉區之劃分

- 一、新北市長選舉：以新北市行政區域為選舉區，其選舉區由中央選舉委員

會於選舉公告中載明。

二、烏來區長選舉：以烏來區行政區域為選舉區，其選舉區由新北市選舉委員會（以下簡稱本會）於選舉公告中載明。

三、里長選舉：以里行政區域為選舉區，其選舉區由本會於選舉公告中載明。

四、新北市議員選舉：其選舉區由中央選舉委員會於選舉公告中載明，其選舉區劃分如下：

- (一) 第 1 選舉區：石門區、三芝區、淡水區、八里區
- (二) 第 2 選舉區：林口區、五股區、泰山區
- (三) 第 3 選舉區：新莊區
- (四) 第 4 選舉區：蘆洲區、三重區
- (五) 第 5 選舉區：板橋區
- (六) 第 6 選舉區：中和區
- (七) 第 7 選舉區：永和區
- (八) 第 8 選舉區：樹林區、鶯歌區、土城區、三峽區
- (九) 第 9 選舉區：新店區、深坑區、石碇區、坪林區、烏來區
- (十) 第 10 選舉區：平溪區、瑞芳區、雙溪區、貢寮區
- (十一) 第 11 選舉區：金山區、萬里區、汐止區
- (十二) 第 12 選舉區：居住本市之平地原住民
- (十三) 第 13 選舉區：居住本市之山地原住民

五、烏來區民代表選舉：其選舉區由本會於選舉公告中載明，其選舉區劃分如下：

- (一) 第 1 選舉區：忠治里
- (二) 第 2 選舉區：烏來里、孝義里
- (三) 第 3 選舉區：信賢里
- (四) 第 4 選舉區：福山里

肆、領取書表及申請登記期間、地點

一、領取書表期間：自民國 111 年 8 月 25 日起至 9 月 2 日止，每日上午 8 時起至 12 時止，下午 1 時 30 分起至 5 時 30 分止。

二、申請登記期間：自民國 111 年 8 月 29 日起至 9 月 2 日止，每日上午 8 時起至 12 時止，下午 1 時 30 分起至 5 時 30 分止。

三、領取書表及申請登記地點：

(一)市長、市議員選舉：候選人向本會（地址：新北市中和區光環路 2 段 21 號）領表及申請登記，領表及登記地點於中央選舉委員會發布之候選人登記公告中載明之。

(二)里長選舉：候選人向各該區公所領表及申請登記，領表及登記地點於本會發布之候選人登記公告中載明之。

(三)烏來區長、區民代表選舉：候選人向烏來區公所領表及申請登記，領表及登記地點於本會發布之候選人登記公告中載明之。

伍、申請登記手續

一、申請登記為候選人者，應於規定之候選人登記時間內，備具規定表件及保證金，由本人或委託他人向各受理登記機關為之，並應繳驗國民身分證(驗後當面發還)。委託他人代為辦理上項申請登記者，並應繳驗申請人及受託人之國民身分證(驗後當面發還)，及附委託書。(申請登記時，應攜帶申請人於申請表件蓋用之印章，以備校正表件文字用)

二、應備具表件及保證金：

(一)候選人登記申請書 1 份。

(二)候選人登記申請調查表 1 份。(自行粘貼相片 1 張)

(三)本人最近三個月內之戶籍謄本 1 份。(全部或部份謄本，但記事欄不可省略)

(四)本人二寸脫帽正面半身光面相片 5 張。(黑白或彩色均可，包括自行粘貼登記申請調查表 1 張，並必須使用同一型式相片，背面書明候選人姓名及選舉區別)

(五)刊登選舉公報之政見及個人資料 1 份。

(六)設競選辦事處者，其登記書 1 份。

(七)經政黨推薦者，其政黨推薦書正本 1 份。(登記期間截止後補送者，不予受理。)

(八)國民身分證。驗後當面發還。

- (九)直轄市議員、直轄市長選舉候選人，應檢附候選人財產申報表。
- (十)退伍、退役、停役、辭職或退學者，應繳驗正式證明文件正本 1 份。
- (十一)保證金數額：
1. 新北市長選舉每一候選人為新臺幣 150 萬元。
 2. 新北市議員選舉每一候選人為新臺幣 20 萬元。
 3. 烏來區長選舉每一候選人為新臺幣 12 萬元。
 4. 烏來區民代表選舉每一候選人為新臺幣 5 萬元。
 5. 新北市里長選舉每一候選人為新臺幣 5 萬元。
- (十二) 保證金之繳納，以現金、金融機構簽發之本票、保付支票或郵局之劃撥支票為限；繳納現金不得以硬幣為之。候選人繳納之保證金，除未當選之候選人得票不足公職人員選舉罷免法第三十二條第四項第二款規定票數不予發還外，餘均於民國 112 年 1 月 1 日以前（包括當日）發還，但保證金發還前依同法第一百三十條第二項規定應逕予扣除者，應先予以扣除，有餘額時，發還其餘額。
- (十三) 申請登記為市長及市議員候選人，應依公職人員財產申報法之規定填具公職候選人財產申報表，候選人於申請登記時，向本會提出。

三、申請登記為候選人者，於登記時，如表件或保證金不合規定，或未於規定時間內辦理者，不予受理。如填寫之表件有欠缺，應當場補正。

四、刊登選舉公報之學歷、經歷及政見繳交規定如下：

- (一) 學歷及經歷：學歷及經歷應分別填寫，合計以 150 字為限，標點符號不計字數。候選人學歷為學士以上學位，其為國內學歷者，應檢附公立或已立案之私立大學授予之學位證明文件正本及影本各 1 份（正本驗後發還）；其為國外學歷者，應檢附經我國駐外使領館、代表處、辦事處或其他經外交部授權機構驗證之國外學歷證明文件正本及影本各 1 份（正本驗後發還），畢業學校應經中央教育行政機關列入參考名冊，未列入參考名冊者，應經當地國政府權責機關或專業評鑑團體認可；其為大陸地區學歷者，應檢附中央教育行政機關採認之證明文件正本及影本各 1 份（正本驗後發還）；其為香港或澳門學歷者，

應檢附經行政院在香港或澳門設立或指定機構或委託之民間團體驗證之學歷證明文件正本及影本各 1 份（正本驗後發還），畢業學校應經中央教育行政機關列入認可名冊。未檢附學歷證明文件者，選舉公報不予刊登該學歷。惟國內外學歷證明文件，於 93 年 3 月 20 日以後辦理之總統、副總統選舉及 97 年 1 月 12 日以後辦理之各項公職人員選舉；大陸地區學歷證明文件，於 103 年 11 月 29 日以後辦理之各項公職人員選舉，曾刊登於選舉公報學歷欄內之候選人學歷，得予免附。但應於刊登選舉公報之個人資料及政見稿內註明該學歷及選舉名稱。另候選人於與我國簽署免除重複驗證國際書面協定國家取得之國外學歷，如檢附經其政府指定之權責機關驗證之該國學歷證明文件，得免經我國駐外使領館、代表處、辦事處或其他經外交部授權機構驗證。

（二）政見：

1. 政見內容得以文字、圖案為之，並應以電腦打字或書寫於「候選人刊登選舉公報之個人資料及政見稿」所定政見欄位版面範圍（長度 18 公分、寬度 10 公分）內。政見內容之文字，除數字、社會大眾通用之英文字、英文網址、原住民族語言之書寫符號外，應使用中文文字，字體大小不得小於 8 級字，行距不得小於 0.2 公分。字體大小及行距有不符規定者，應於登記期間截止前修改；屆期不修改或修改後仍有未符規定者，由選舉委員會編排版面，超過版面之文字，不予刊登選舉公報。
2. 政見內容為純文字，未使用圖案者，由選舉委員會編排版面刊登選舉公報。但候選人有提供與書面政見內容相同之電子檔，且符合規定格式者，依電子檔內容編排，電子檔應以黑白或灰階格式存取。政見內容有使用圖案者，應於申請登記時繳送與書面政見內容相同之電子檔，電子檔應以黑白或灰階 JPG 格式存取。未依規定繳送電子檔，或繳送之電子檔格式不符規定者，應於登記期間截止前補送或修改；屆期未補送、不修改或修改後仍有未符規定者，不予刊登選舉公報。

3. 候選人刊登選舉公報之個人資料及政見，應於申請登記時繳送。繳送之個人資料、政見稿及電子檔於登記期間截止後，不得修改或更換。

(三) 「候選人刊登選舉公報之個人資料及政見稿」請以電腦打字或深色筆書寫，如有刪改應於刪改處蓋本人之私章。(以電腦打字者，應以黑色墨水列印。)

五、候選人登記申請書、登記申請調查表、政見稿紙、競選辦事處登記書、政黨推薦書、公職候選人財產申報表等由各直轄市、縣(市)選舉委員會印製，免費供給申請登記為候選人領用，或由中央選舉委員會、本會網站下載(網址：www.cec.gov.tw)。

六、經登記為候選人者，不得撤回其候選人登記。經政黨推薦之候選人，政黨於登記期間截止前撤回其推薦者，應備具加蓋中央主管機關發給該黨圖記之政黨撤回推薦書向原受理登記之機關撤回推薦，逾期不予受理。經登記為候選人者，於登記後將戶籍遷出其選舉區，不影響其候選人資格，並仍在原選舉區行使選舉權。

七、候選人名單公告後，經發現候選人在公告前或投票前有下列情事之一者，投票前由選舉委員會撤銷其候選人登記；當選後依公職人員選舉罷免法第一百二十一條規定提起當選無效之訴：

(一) 候選人資格不合公職人員選舉罷免法第二十四條第一項規定。

(二) 有公職人員選舉罷免法第二十六條或第二十七條第一項之情事。

(三) 依公職人員選舉罷免法第九十二條第一項規定不得登記為候選人。

陸、競選經費最高金額(如後附件)

一、市長、市議員選舉：於中央選舉委員會發布之市長、市議員選舉公告中載明。

二、烏來區長、烏來區民代表、里長選舉：於本會發布之烏來區長、烏來區民代表、里長選舉公告中載明。

柒、候選人姓名號次抽籤

一、經審定准予登記之各種選舉候選人，其姓名號次均於民國 111 年 10 月

21 日在下列地點公開抽籤決定：

- (一) 市長、市議員選舉：在本會舉行抽籤，時間地點由本會先期通知。
- (二) 里長選舉：在各該區公所舉行抽籤，時間地點由各該區公所先期通知。
- (三) 烏來區長、區民代表選舉：在烏來區公所舉行抽籤，時間地點由烏來區公所先期通知。

二、辦理候選人抽籤決定號次時，申請登記之次序將作為進行抽籤之順序。

三、候選人姓名號次之抽籤，應由監察人員在場監察，並依選舉區及候選人完成登記之先後順序進行抽籤。候選人未克親自到場參加抽籤者，得委託他人持候選人本人之委託書代為抽籤，候選人未親自參加或未委託他人代抽，或雖到場經唱名 3 次後仍不抽籤者，由辦理機關代為抽定，經抽定之號次，候選人不得提出異議或要求更換。候選人姓名號次之抽籤，於該選舉區候選人僅 1 名時，其號次為 1 號，免辦抽籤。

四、為維持抽籤會場秩序，本會或區公所得實施人員及車輛管制，並嚴禁候選人及其隨行人員攜帶旗竿、擴音器、鑼鼓及其他可發出聲響或足以危害他人生命、身體安全之物品進入會場。

捌、本須知經本會委員會議審議通過後實施。

附件

競選經費最高金額（新臺幣）

一、市長：105,620,000 元

二、烏來區長：6,089,000 元

三、議員：

選舉區	競選經費最高金額（元）
第 1 選舉區	11,334,000
第 2 選舉區	11,502,000
第 3 選舉區	11,239,000
第 4 選舉區	11,340,000
第 5 選舉區	11,269,000
第 6 選舉區	11,392,000
第 7 選舉區	11,471,000
第 8 選舉區	11,267,000
第 9 選舉區	11,394,000
第 10 選舉區	11,272,000
第 11 選舉區	11,269,000
第 12 選舉區	10,276,000
第 13 選舉區	10,385,000

四、烏來區民代表：

選舉區	競選經費最高金額（元）
第 1 選舉區	2,020,000
第 2 選舉區	2,022,000
第 3 選舉區	2,013,000
第 4 選舉區	2,017,000

五、里長：

新北市第4屆里長選舉各選舉區候選人競選經費最高金額一覽表

區別	里別	競選經費 最高金額 (單位：新 臺幣元)	里別	競選經費 最高金額 (單位：新臺 幣元)	里別	競選經費 最高金額 (單位：新臺 幣元)
石門區	德茂里	218,000	山溪里	213,000	乾華里	205,000
	富基里	221,000	石門里	224,000	茂林里	209,000
	老梅里	232,000	尖鹿里	223,000	草里里	215,000
三芝區	八賢里	205,000	茂長里	210,000	福德里	212,000
	埔頭里	277,000	橫山里	208,000	圓山里	209,000
	古庄里	217,000	錫板里	210,000	店子里	209,000
	新庄里	212,000	後厝里	230,000	興華里	218,000
	埔坪里	299,000				
淡水區	中和里	209,000	忠山里	213,000	水源里	231,000
	屯山里	216,000	崁頂里	522,000	忠寮里	217,000
	賢孝里	223,000	埤島里	228,000	樹興里	221,000
	興仁里	223,000	新興里	309,000	坪頂里	219,000
	蕃薯里	216,000	水碓里	284,000	福德里	298,000
	義山里	238,000	北投里	361,000	竹園里	287,000
	民生里	302,000	協元里	221,000	新春里	338,000
	八勢里	294,000	永吉里	213,000	新民里	268,000
	竿蓆里	356,000	民安里	210,000	正德里	270,000
	鄧公里	288,000	新生里	206,000	北新里	242,000
	中興里	257,000	文化里	226,000	民權里	266,000
	長庚里	220,000	油車里	278,000	幸福里	256,000
	清文里	217,000	沙崙里	267,000	學府里	268,000
	草東里	211,000	新義里	260,000	大庄里	352,000
八里區	下厝里	225,000	長坑里	225,000	頂厝里	237,000
	大崁里	252,000	訊塘里	275,000	龍源里	303,000
	米倉里	253,000	埤頭里	265,000	舊城里	306,000
	荖阡里	227,000				

區別	里別	競選經費 最高金額 (單位：新 臺幣元)	里別	競選經費 最高金額 (單位：新臺 幣元)	里別	競選經費 最高金額 (單位：新臺 幣元)
林口區	下福里	221,000	東勢里	312,000	菁湖里	261,000
	中湖里	273,000	林口里	279,000	瑞平里	213,000
	仁愛里	305,000	南勢里	599,000	嘉寶里	215,000
	太平里	225,000	頂福里	216,000	麗林里	337,000
	西林里	368,000	湖北里	222,000	麗園里	259,000
	東林里	257,000	湖南里	589,000		
五股區	五股里	262,000	成州里	291,000	集賢里	262,000
	五福里	250,000	成泰里	365,000	福德里	250,000
	五龍里	220,000	成德里	250,000	德音里	279,000
	六福里	256,000	更寮里	217,000	德泰里	265,000
	水碓里	315,000	陸一里	236,000	興珍里	266,000
	民義里	254,000	貿商里	243,000	觀音里	220,000
	成功里	318,000	集福里	256,000		
泰山區	大科里	214,000	福泰里	241,000	義學里	270,000
	黎明里	251,000	楓樹里	264,000	明志里	254,000
	山腳里	300,000	同榮里	259,000	貴子里	258,000
	貴和里	273,000	泰友里	229,000	福興里	252,000
	同興里	257,000	新明里	247,000	全興里	339,000
	義仁里	321,000	貴賢里	253,000		
新莊區	海山里	277,000	西盛里	387,000	立德里	236,000
	頭前里	346,000	榮和里	280,000	信義里	277,000
	國泰里	220,000	中泰里	264,000	立言里	271,000
	全安里	264,000	瓊林里	273,000	民安里	287,000
	福基里	277,000	文德里	226,000	和平里	269,000
	豐年里	253,000	中誠里	231,000	立功里	252,000
	忠孝里	274,000	裕民里	300,000	民本里	243,000
	恆安里	264,000	文明里	225,000	化成里	256,000
	後港里	301,000	中港里	292,000	立志里	256,000
	文衡里	231,000	富國里	233,000	光華里	307,000
	中美里	290,000	思源里	277,000	思賢里	261,000
	八德里	244,000	立人里	228,000	營盤里	224,000

區別	里別	競選經費 最高金額 (單位：新 臺幣元)	里別	競選經費 最高金額 (單位：新臺 幣元)	里別	競選經費 最高金額 (單位：新臺 幣元)
新莊區	興漢里	247,000	南港里	273,000	光榮里	266,000
	中和里	265,000	仁愛里	238,000	自強里	237,000
	丹鳳里	331,000	中宏里	252,000	成德里	273,000
	光明里	272,000	中全里	251,000	福興里	287,000
	自立里	276,000	立泰里	272,000	昌信里	256,000
	合鳳里	265,000	全泰里	271,000	昌隆里	263,000
	幸福里	262,000	仁義里	253,000	中平里	341,000
	雙鳳里	375,000	立基里	287,000	立廷里	384,000
	自信里	235,000	昌明里	251,000	泰豐里	236,000
	龍鳳里	353,000	昌平里	329,000	富民里	255,000
	中華里	241,000	文聖里	249,000	龍福里	232,000
	中隆里	278,000	萬安里	253,000	祥鳳里	236,000
	中原里	398,000	龍安里	233,000	民全里	254,000
	中信里	328,000	福營里	233,000	民有里	258,000
	四維里	267,000	後德里	243,000	光正里	267,000
	建福里	235,000	建安里	296,000	光和里	241,000
蘆洲區	九芎里	278,000	仁德里	280,000	永德里	265,000
	中原里	289,000	水河里	336,000	永樂里	292,000
	中華里	248,000	水湳里	352,000	玉清里	287,000
	中路里	260,000	正義里	419,000	光明里	270,000
	仁復里	231,000	民和里	238,000	光華里	277,000
	仁愛里	276,000	永安里	276,000	成功里	312,000
	仁義里	277,000	永康里	300,000	延平里	260,000
	忠孝里	235,000	保新里	258,000	溪墘里	245,000
	忠義里	248,000	南港里	287,000	福安里	246,000
	長安里	275,000	恆德里	288,000	樓厝里	296,000
	信義里	259,000	得仁里	243,000	樹德里	246,000
	保佑里	255,000	得勝里	248,000	鷺江里	279,000
	保和里	238,000	復興里	251,000		
三重	二重里	223,000	五華里	275,000	民生里	261,000
	三民里	249,000	五順里	257,000	永吉里	242,000

區別	里別	競選經費 最高金額 (單位：新 臺幣元)	里別	競選經費 最高金額 (單位：新臺 幣元)	里別	競選經費 最高金額 (單位：新臺 幣元)
三重區	三安里	238,000	五福里	257,000	永安里	260,000
	大同里	228,000	仁忠里	246,000	永春里	227,000
	大安里	224,000	仁華里	263,000	永清里	278,000
	大有里	275,000	仁義里	220,000	永盛里	247,000
	大園里	240,000	仁德里	228,000	永發里	283,000
	大德里	212,000	介壽里	217,000	永順里	274,000
	中山里	238,000	六合里	254,000	永輝里	235,000
	中央里	227,000	六福里	284,000	永福里	276,000
	中正里	220,000	文化里	231,000	永德里	271,000
	中民里	218,000	平和里	222,000	永興里	221,000
	中興里	257,000	正安里	228,000	永豐里	285,000
	五谷里	227,000	正義里	226,000	田中里	291,000
	五常里	271,000	正德里	216,000	田心里	257,000
	田安里	287,000	長泰里	231,000	慈福里	232,000
	立德里	248,000	長福里	222,000	溪美里	325,000
	光正里	239,000	信安里	229,000	瑞德里	235,000
	光田里	262,000	厚德里	252,000	萬壽里	228,000
	光明里	307,000	奕壽里	224,000	過田里	337,000
	光華里	233,000	重明里	254,000	碧華里	324,000
	光陽里	289,000	重陽里	250,000	福民里	249,000
	光榮里	220,000	重新里	222,000	福田里	249,000
	光輝里	222,000	國隆里	238,000	福安里	242,000
	吉利里	220,000	培德里	252,000	福利里	232,000
	同安里	221,000	崇德里	256,000	福星里	217,000
	同慶里	225,000	清和里	257,000	福祉里	282,000
	安慶里	229,000	頂崁里	238,000	福隆里	265,000
	成功里	299,000	博愛里	264,000	福德里	259,000
	自強里	226,000	富華里	248,000	福樂里	254,000
	秀江里	218,000	富貴里	296,000	維德里	242,000
	谷王里	218,000	富福里	231,000	德厚里	206,000

區別	里別	競選經費 最高金額 (單位：新 臺幣元)	里別	競選經費 最高金額 (單位：新臺 幣元)	里別	競選經費 最高金額 (單位：新臺 幣元)
三重區	尚德里	244,000	菜寮里	232,000	錦田里	231,000
	幸福里	265,000	開元里	223,000	錦安里	226,000
	忠孝里	226,000	順德里	232,000	錦江里	233,000
	承德里	225,000	慈化里	237,000	錦通里	221,000
	長元里	235,000	慈生里	232,000	龍門里	227,000
	長生里	213,000	慈祐里	273,000	龍濱里	246,000
	長安里	230,000	慈惠里	232,000	雙園里	214,000
	長江里	229,000	慈愛里	249,000		
板橋區	九如里	241,000	吉翠里	254,000	後埔里	253,000
	大安里	256,000	成和里	304,000	柏翠里	268,000
	大豐里	265,000	江翠里	273,000	流芳里	221,000
	大觀里	252,000	百壽里	242,000	重慶里	324,000
	中山里	300,000	自立里	239,000	香丘里	256,000
	中正里	292,000	自強里	271,000	香社里	264,000
	五權里	259,000	西安里	240,000	香雅里	240,000
	仁愛里	243,000	宏翠里	278,000	埔墘里	288,000
	仁翠里	241,000	赤松里	215,000	振義里	259,000
	介壽里	245,000	和平里	260,000	振興里	261,000
	公館里	256,000	居仁里	257,000	海山里	314,000
	文化里	248,000	幸福里	257,000	浮洲里	253,000
	文聖里	257,000	忠誠里	261,000	留侯里	224,000
	文翠里	255,000	忠翠里	351,000	純翠里	277,000
	文德里	244,000	明翠里	266,000	挹秀里	228,000
	正泰里	243,000	東丘里	266,000	國光里	251,000
	民生里	233,000	東安里	236,000	國泰里	253,000
	民安里	231,000	松柏里	232,000	埤墘里	266,000
	民族里	275,000	松翠里	247,000	堂春里	262,000
	民權里	237,000	社後里	336,000	崑崙里	343,000
永安里	254,000	金華里	257,000	深丘里	327,000	
玉光里	279,000	長安里	268,000	莒光里	240,000	

區別	里別	競選經費 最高金額 (單位：新 臺幣元)	里別	競選經費 最高金額 (單位：新臺 幣元)	里別	競選經費 最高金額 (單位：新臺 幣元)
板橋區	光仁里	241,000	長壽里	241,000	莊敬里	264,000
	光復里	248,000	青翠里	243,000	富貴里	232,000
	光華里	237,000	信義里	262,000	嵐翠里	234,000
	光榮里	236,000	建國里	249,000	復興里	214,000
	景星里	249,000	湳興里	272,000	福星里	250,000
	朝陽里	248,000	新民里	263,000	福祿里	260,000
	港尾里	241,000	新生里	261,000	福壽里	246,000
	港嘴里	284,000	新埔里	229,000	福翠里	220,000
	港德里	266,000	新海里	249,000	福德里	271,000
	華中里	275,000	新翠里	316,000	聚安里	274,000
	華江里	309,000	新興里	246,000	廣新里	252,000
	華東里	311,000	溪北里	251,000	廣福里	258,000
	華貴里	236,000	溪洲里	285,000	廣德里	297,000
	華福里	228,000	溪福里	406,000	德翠里	303,000
	華翠里	250,000	溪頭里	306,000	龍安里	240,000
	華德里	299,000	僑中里	261,000	龍翠里	269,000
	華興里	259,000	漢生里	260,000	聯翠里	252,000
	鄉雲里	253,000	滿翠里	242,000	雙玉里	261,000
	陽明里	238,000	福丘里	271,000	懷翠里	287,000
	黃石里	219,000	福安里	306,000	歡園里	218,000
中和區	中原里	321,000	連和里	233,000	福真里	257,000
	平河里	329,000	連城里	289,000	福善里	259,000
	信和里	260,000	力行里	285,000	福美里	262,000
	仁和里	255,000	枋寮里	252,000	福祥里	271,000
	中正里	255,000	漳和里	255,000	瓦礫里	277,000
	建和里	249,000	廟美里	262,000	福和里	250,000
	佳和里	269,000	外南里	304,000	國光里	254,000
	安樂里	249,000	復興里	271,000	壽德里	265,000
	安和里	243,000	和興里	262,000	明德里	257,000
	安平里	280,000	景平里	276,000	秀水里	253,000

區別	里別	競選經費 最高金額 (單位：新 臺幣元)	里別	競選經費 最高金額 (單位：新臺 幣元)	里別	競選經費 最高金額 (單位：新 臺幣元)
中和區	中安里	260,000	景新里	250,000	德行里	293,000
	泰安里	247,000	景福里	280,000	宜安里	227,000
	新南里	313,000	景安里	267,000	安順里	259,000
	南山里	272,000	景文里	255,000	秀義里	238,000
	秀山里	263,000	錦和里	278,000	秀士里	235,000
	秀成里	248,000	錦昌里	233,000	興南里	242,000
	秀福里	267,000	灰磙里	212,000	景本里	229,000
	秀景里	289,000	積穗里	316,000	福南里	258,000
	秀明里	270,000	民享里	234,000	中興里	296,000
	秀峰里	268,000	員山里	297,000	吉興里	242,000
	秀仁里	248,000	嘉穗里	241,000	中山里	239,000
	頂南里	241,000	文元里	273,000	碧河里	273,000
	華新里	311,000	嘉新里	257,000	錦中里	260,000
	東南里	258,000	民安里	274,000	錦盛里	254,000
	華南里	270,000	安穗里	264,000	民有里	238,000
	忠孝里	265,000	瑞穗里	235,000	員富里	253,000
	崇南里	259,000	明穗里	264,000	嘉慶里	262,000
	景南里	244,000	清穗里	245,000	冠穗里	246,000
	橫路里	205,000	自強里	271,000	國華里	249,000
	內南里	269,000	德穗里	264,000	正南里	248,000
壽南里	235,000	民生里	258,000	正行里	242,000	
永和區	福林里	246,000	永貞里	246,000	永元里	267,000
	文化里	238,000	永福里	238,000	秀林里	258,000
	豫溪里	266,000	民治里	241,000	保安里	298,000
	光明里	241,000	永成里	213,000	中溪里	270,000
	仁愛里	238,000	忠義里	211,000	永安里	258,000
	民族里	266,000	大新里	236,000	河濱里	245,000
	民權里	264,000	保平里	268,000	民生里	258,000
	中興里	244,000	民本里	258,000	秀得里	238,000
	勵行里	218,000	民樂里	265,000	上林里	248,000
	秀朗里	255,000	光復里	224,000	網溪里	217,000

區別	里別	競選經費 最高金額 (單位：新 臺幣元)	里別	競選經費 最高金額 (單位：新臺 幣元)	里別	競選經費 最高金額 (單位：新臺 幣元)
永和區	秀成里	240,000	復興里	234,000	正興里	230,000
	上溪里	226,000	福和里	271,000	永興里	244,000
	竹林里	251,000	得和里	260,000	桂林里	252,000
	雙和里	256,000	智光里	247,000	店街里	258,000
	安和里	252,000	新生里	214,000	信義里	235,000
	水源里	255,000	大同里	215,000	後溪里	228,000
	協和里	241,000	前溪里	230,000	民富里	243,000
	河堤里	248,000	和平里	268,000	秀元里	244,000
	頂溪里	234,000	新廂里	231,000	永樂里	233,000
	潭墘里	264,000	下溪里	264,000	保順里	349,000
	潭安里	267,000	秀和里	269,000		
樹林區	三多里	258,000	中華里	249,000	圳安里	253,000
	三福里	258,000	太順里	240,000	圳福里	265,000
	三興里	269,000	文林里	274,000	西園里	227,000
	三龍里	230,000	北園里	231,000	育英里	246,000
	大同里	252,000	光興里	258,000	和平里	256,000
	山佳里	284,000	圳民里	241,000	坡內里	225,000
	中山里	278,000	圳生里	222,000	東山里	246,000
	東昇里	273,000	彭厝里	271,000	樹西里	273,000
	東陽里	286,000	彭福里	281,000	樹東里	217,000
	東園里	225,000	彭興里	283,000	樹南里	259,000
	金寮里	265,000	樂山里	230,000	樹福里	251,000
	保安里	289,000	潭底里	271,000	樹德里	252,000
	南園里	424,000	樹人里	249,000	樹興里	253,000
	柑園里	344,000	樹北里	213,000	獐寮里	271,000
鶯歌區	二甲里	214,000	永昌里	323,000	南鶯里	282,000
	二橋里	323,000	同慶里	224,000	建國里	306,000
	大湖里	271,000	尖山里	331,000	建德里	209,000
	中湖里	282,000	西鶯里	232,000	鳳祥里	264,000
	中鶯里	215,000	東湖里	204,000	鳳福里	264,000
	北鶯里	263,000	東鶯里	216,000	鳳鳴里	293,000

區別	里別	競選經費 最高金額 (單位：新 臺幣元)	里別	競選經費 最高金額 (單位：新臺 幣元)	里別	競選經費 最高金額 (單位：新臺 幣元)
鶯歌	永吉里	272,000	南靖里	251,000		
土城區	埤塘里	279,000	峯廷里	305,000	員福里	277,000
	土城里	230,000	平和里	300,000	延吉里	262,000
	員林里	314,000	廷寮里	270,000	復興里	263,000
	員仁里	281,000	大安里	271,000	裕生里	279,000
	長風里	229,000	永寧里	322,000	員信里	263,000
	日新里	266,000	沛陂里	269,000	永富里	281,000
	日和里	304,000	頂埔里	271,000	學成里	247,000
	貨饒里	268,000	頂福里	279,000	延和里	297,000
	柑林里	257,000	頂新里	245,000	中正里	247,000
	埤林里	320,000	祖田里	224,000	學士里	270,000
	瑞興里	244,000	樂利里	270,000	明德里	287,000
	清水里	313,000	廣福里	281,000	廣興里	251,000
	清和里	291,000	學府里	251,000	青山里	243,000
	永豐里	263,000	延壽里	262,000	金城里	286,000
	清化里	223,000	安和里	270,000	延祿里	260,000
清溪里	297,000	青雲里	248,000			
三峽區	三峽里	205,000	嘉添里	233,000	成福里	214,000
	秀川里	210,000	添福里	217,000	安坑里	220,000
	八張里	259,000	金圳里	208,000	竹崙里	229,000
	中埔里	253,000	五寮里	212,000	介壽里	299,000
	弘道里	217,000	插角里	210,000	安溪里	308,000
	永館里	308,000	有木里	210,000	中正里	276,000
	礁溪里	289,000	溪北里	234,000	二鬮里	252,000
	鳶山里	348,000	溪南里	222,000	龍學里	434,000
	龍埔里	349,000	溪東里	244,000	龍恩里	309,000
	大埔里	259,000				
新店區	國豐里	243,000	德安里	287,000	國校里	237,000
	明德里	255,000	雙城里	282,000	文中里	226,000
	大豐里	250,000	日興里	283,000	廣明里	212,000

區別	里別	競選經費 最高金額 (單位：新 臺幣元)	里別	競選經費 最高金額 (單位：新臺 幣元)	里別	競選經費 最高金額 (單位：新臺 幣元)
新店區	大同里	253,000	玫瑰里	284,000	文明里	234,000
	江陵里	275,000	塗潭里	215,000	中興里	304,000
	寶興里	275,000	美潭里	273,000	新生里	279,000
	寶安里	273,000	員潭里	274,000	新德里	237,000
	信義里	289,000	雙坑里	212,000	張北里	328,000
	忠孝里	238,000	粗坑里	243,000	五峯里	307,000
	大鵬里	237,000	屈尺里	235,000	新安里	257,000
	太平里	243,000	龜山里	224,000	忠誠里	234,000
	頂城里	224,000	廣興里	220,000	中正里	284,000
	下城里	247,000	直潭里	219,000	中華里	262,000
	柴埕里	330,000	青潭里	276,000	仁愛里	228,000
	永安里	273,000	新店里	226,000	百忍里	252,000
	公崙里	395,000	張南里	233,000	百和里	245,000
	福德里	254,000	安和里	314,000	美城里	238,000
	百福里	251,000	吉祥里	265,000	安昌里	278,000
	福民里	257,000	寶福里	301,000	長春里	235,000
	中山里	273,000	小城里	252,000	新和里	259,000
	和平里	222,000	香坡里	361,000	永平里	281,000
	中央里	280,000	建國里	242,000	達觀里	256,000
	明城里	249,000	復興里	245,000	華城里	239,000
深坑區	深坑里	249,000	昇高里	230,000	萬福里	238,000
	萬順里	236,000	阿柔里	209,000	賴仲里	233,000
	土庫里	244,000	埔新里	292,000		
石碇區	石碇里	206,000	彭山里	205,000	光明里	204,000
	潭邊里	212,000	豐田里	206,000	豐林里	205,000
	隆盛里	211,000	永定里	210,000	永安里	213,000
	烏塗里	209,000	中民里	211,000	格頭里	216,000
坪林區	粗窟里	213,000	石礮里	207,000	水德里	211,000
	坪林里	221,000	上德里	213,000	漁光里	213,000
	大林里	218,000				

區別	里別	競選經費 最高金額 (單位：新 臺幣元)	里別	競選經費 最高金額 (單位：新臺 幣元)	里別	競選經費 最高金額 (單位：新臺 幣元)
烏來區	忠治里	227,000	孝義里	204,000	福山里	212,000
	烏來里	240,000	信賢里	209,000		
平溪區	薯榔里	206,000	平溪里	204,000	南山里	205,000
	菁桐里	204,000	嶺腳里	209,000	平湖里	203,000
	白石里	204,000	東勢里	206,000	十分里	212,000
	石底里	207,000	望古里	203,000	新寮里	203,000
瑞芳區	龍潭里	212,000	傑魚里	230,000	瓜山里	203,000
	龍興里	230,000	猴硐里	207,000	銅山里	203,000
	龍鎮里	219,000	光復里	204,000	石山里	205,000
	龍川里	226,000	弓橋里	205,000	濂新里	205,000
	龍山里	220,000	碩仁里	202,000	濂洞里	207,000
	龍安里	210,000	基山里	207,000	海濱里	219,000
	瓜峯里	257,000	永慶里	207,000	瑞濱里	230,000
	柑坪里	217,000	崇文里	205,000	深澳里	220,000
	東和里	226,000	福住里	203,000	南雅里	204,000
	上天里	220,000	頌德里	205,000	鼻頭里	213,000
	吉慶里	226,000	新山里	206,000	新峰里	251,000
	吉安里	246,000				
雙溪區	雙溪里	207,000	三港里	206,000	上林里	209,000
	共和里	206,000	牡丹里	222,000	外柑里	206,000
	新基里	212,000	三貂里	206,000	長源里	206,000
	魚行里	210,000	平林里	214,000	泰平里	218,000
貢寮區	貢寮里	212,000	龍門里	210,000	福連里	213,000
	吉林里	207,000	福隆里	224,000	美豐里	211,000
	雙玉里	210,000	仁里里	226,000	和美里	214,000
	龍崗里	206,000	真理里	230,000		
金山區	和平里	207,000	五湖里	226,000	清泉里	213,000
	大同里	211,000	重和里	218,000	萬壽里	207,000
	豐漁里	208,000	兩湖里	206,000	西湖里	203,000
	磺港里	227,000	六股里	211,000	永興里	209,000

區別	里別	競選經費 最高金額 (單位：新 臺幣元)	里別	競選經費 最高金額 (單位：新臺 幣元)	里別	競選經費 最高金額 (單位：新臺 幣元)
金山	美田里	262,000	三界里	210,000	金美里	279,000
萬里區	萬里里	269,000	磺潭里	210,000	崁脚里	207,000
	龜吼里	239,000	雙興里	215,000	中幅里	218,000
	野柳里	250,000	溪底里	210,000	北基里	242,000
	大鵬里	242,000				
汐止區	義民里	219,000	樟樹里	231,000	興福里	245,000
	禮門里	216,000	北峰里	273,000	康福里	274,000
	智慧里	267,000	北山里	281,000	忠山里	246,000
	信望里	205,000	白雲里	265,000	環河里	218,000
	橋東里	250,000	橫科里	266,000	東勢里	268,000
	秀峰里	280,000	東山里	209,000	山光里	245,000
	新昌里	279,000	福山里	252,000	大同里	241,000
	復興里	301,000	宜興里	241,000	崇德里	274,000
	茄苳里	267,000	中興里	310,000	湖興里	290,000
	長安里	224,000	湖光里	288,000	長青里	213,000
	保安里	224,000	仁德里	227,000	福安里	302,000
	保長里	270,000	厚德里	308,000	秀山里	268,000
	鄉長里	233,000	忠孝里	315,000	建成里	276,000
	江北里	288,000	自強里	288,000	城中里	267,000
	拱北里	274,000	文化里	268,000	湖蓮里	240,000
	烘內里	222,000	金龍里	277,000	保新里	241,000
八連里	215,000	福德里	249,000			

(二) 新北市第4屆市長選舉候選人登記冊

新北市第4屆市長選舉候選人登記冊						
選舉區	姓名	性別	出生年月日	推薦之政黨	抽籤號次	備註
新北市	林佳龍	男	053/02/13	民主進步黨	1	
新北市	侯友宜	男	046/06/07	中國國民黨	2	

(三) 新北市第4屆議員選舉候選人登記冊

新北市第4屆議員選舉候選人登記冊						
選舉區	姓名	性別	出生年月日	推薦之政黨	抽籤號次	備註
第1選舉區	鄭宇恩	女	075/04/07	民主進步黨	1	
第1選舉區	陳偉杰	男	067/09/11	中國國民黨	2	
第1選舉區	彭莉惠	女	065/11/26	民主進步黨	3	
第1選舉區	陳靜儀	女	057/09/22	台灣民眾黨	4	
第1選舉區	陳家琪	女	066/11/03	中國國民黨	5	
第1選舉區	蔡錦賢	男	038/01/24	無黨團結聯盟	6	
第2選舉區	李宇翔	男	081/06/04	民主進步黨	1	
第2選舉區	郭原佑	男	085/08/27	無	2	
第2選舉區	蔡淑君	女	059/03/05	中國國民黨	3	
第2選舉區	董俊宏	男	058/05/02	台灣基進	4	
第2選舉區	陳明義	男	056/09/18	中國國民黨	5	
第2選舉區	宋明宗	男	056/04/02	中國國民黨	6	
第2選舉區	賴秋媚	女	052/07/29	民主進步黨	7	
第2選舉區	黃琦翔	男	065/02/14	台灣民眾黨	8	
第3選舉區	張志宏	男	058/08/09	無	1	
第3選舉區	黃聖超	男	059/01/15	中國國民黨	2	
第3選舉區	陳炫銘	男	063/04/13	無	3	
第3選舉區	邱吉均	男	047/12/08	無	4	
第3選舉區	何淑峯	女	056/10/31	民主進步黨		資格不符
第3選舉區	許明偉	男	070/02/14	無	6	
第3選舉區	郭岱軒	男	073/01/25	無	7	
第3選舉區	陳世軒	男	084/12/17	台灣民眾黨	8	
第3選舉區	蔡健棠	男	052/01/19	中國國民黨	9	
第3選舉區	林秉宥	男	072/12/17	民主進步黨	10	
第3選舉區	何語蓉	女	066/04/04	小民參政 歐巴桑聯盟	11	
第3選舉區	蔣根煌	男	052/05/01	中國國民黨	12	
第3選舉區	陳科名	男	059/05/09	無	13	
第3選舉區	翁震州	男	075/02/15	民主進步黨	14	
第3選舉區	鍾宏仁	男	046/09/25	民主進步黨	15	
第3選舉區	吳香君	女	080/08/14	時代力量	16	
第3選舉區	陳聰吉	男	057/10/19	無	17	
第3選舉區	戴湘儀	女	080/01/13	中國國民黨	18	
第4選舉區	吳建智	男	071/05/12	無		資格不符
第4選舉區	陳啟能	男	048/07/05	民主進步黨	1	
第4選舉區	王威元	男	070/12/26	中國國民黨	2	本會代抽
第4選舉區	陳俊霖	男	071/10/19	台灣民眾黨	3	

新北市第4屆議員選舉候選人登記冊

選舉區	姓名	性別	出生年月日	推薦之政黨	抽籤號次	備註
第4選舉區	李余典	男	047/01/27	民主進步黨	4	
第4選舉區	陳宛毓	女	077/04/18	小民參政 歐巴桑聯盟	5	
第4選舉區	黃桂蘭	女	046/02/25	中國國民黨	6	
第4選舉區	邱婷蔚	女	069/10/11	民主進步黨	7	
第4選舉區	彭佳芸	女	071/10/13	民主進步黨	8	
第4選舉區	李倩萍	女	059/08/12	民主進步黨	9	
第4選舉區	李翁月娥	女	047/01/05	無	10	
第4選舉區	林鼎超	男	071/09/16	中國國民黨	11	
第4選舉區	顏蔚慈	女	075/01/05	民主進步黨	12	
第4選舉區	吳訓孝	男	078/07/01	中國國民黨	13	
第4選舉區	王景弘	男	075/12/23	時代力量	14	
第4選舉區	董俊良	男	059/07/30	新黨	15	
第5選舉區	林國春	男	057/01/08	中國國民黨	1	
第5選舉區	劉美芳	女	067/12/07	中國國民黨	2	
第5選舉區	曾煥嘉	男	065/09/10	中國國民黨	3	
第5選舉區	吳達偉	男	073/07/21	台灣民眾黨	4	
第5選舉區	王淑慧	女	044/12/02	無	5	
第5選舉區	戴瑋姍	女	079/01/23	民主進步黨	6	
第5選舉區	彭盛韶	男	073/05/11	時代力量	7	
第5選舉區	周勝考	男	045/03/14	中國國民黨	8	
第5選舉區	顏維勳	男	068/07/07	無	9	
第5選舉區	張淑惠	女	060/07/13	小民參政 歐巴桑聯盟	10	
第5選舉區	李婉鈺	女	061/03/27	無	11	
第5選舉區	郭柏成	男	056/09/10	無	12	
第5選舉區	陳玉鳳	女	061/12/03	中國和平統一黨	13	
第5選舉區	葉元之	男	063/12/28	中國國民黨	14	
第5選舉區	山田摩衣	女	079/01/10	民主進步黨	15	
第5選舉區	黃俊哲	男	067/04/27	民主進步黨	16	
第5選舉區	阮橋本	男	059/11/28	無	17	
第5選舉區	黃淑君	女	078/10/03	民主進步黨	18	
第5選舉區	張家維	男	062/05/06	無	19	
第5選舉區	廖裕德	男	040/09/14	無黨團結聯盟	20	
第5選舉區	石一佑	女	055/01/23	民主進步黨	21	
第6選舉區	蔡明璋	男	054/04/09	新黨	1	
第6選舉區	陳逸展	男	072/12/11	無	2	本會代抽

新北市第4屆議員選舉候選人登記冊

選舉區	姓名	性別	出生年月日	推薦之政黨	抽籤號次	備註
第6選舉區	邱烽堯	男	062/10/03	中國國民黨	3	
第6選舉區	金瑞龍	男	058/07/15	中國國民黨	4	
第6選舉區	李正皓	男	073/06/20	無	5	
第6選舉區	游輝宄	男	072/02/26	中國國民黨	6	
第6選舉區	陳錦錠	女	043/11/28	中國國民黨	7	
第6選舉區	張維倩	女	074/01/14	民主進步黨	8	
第6選舉區	張嘉玲	女	064/10/31	民主進步黨	9	
第6選舉區	張志豪	男	070/08/24	民主進步黨	10	
第6選舉區	王如意	女	067/06/09	台灣民眾黨	11	
第7選舉區	陳鴻源	男	056/04/21	中國國民黨	1	
第7選舉區	連斐璠	女	048/09/09	中國國民黨	2	
第7選舉區	蕭蒼澤	男	054/11/12	台灣維新	3	
第7選舉區	羅文崇	男	053/07/08	民主進步黨	4	
第7選舉區	許昭興	女	060/03/06	民主進步黨	5	本會代抽
第8選舉區	彭一書	男	070/10/28	民主進步黨	1	
第8選舉區	江怡臻	女	071/11/07	中國國民黨	2	
第8選舉區	黃永昌	男	051/12/06	中國國民黨	3	
第8選舉區	王正	男	074/08/01	勞動黨	4	
第8選舉區	張昭隆	男	055/10/22	台灣民眾黨	5	
第8選舉區	洪佳君	女	066/06/28	中國國民黨	6	
第8選舉區	蘇泓欽	男	068/03/07	無	7	
第8選舉區	曾進益	男	053/10/21	民主進步黨	8	
第8選舉區	歐金獅	男	041/05/01	無	9	
第8選舉區	高乃芸	女	082/04/15	民主進步黨	10	
第8選舉區	廖宜琨	男	071/07/05	民主進步黨	11	
第8選舉區	呂家愷	男	078/09/02	中國國民黨	12	
第8選舉區	陳世榮	男	046/03/10	無	13	本會代抽
第8選舉區	林金結	男	057/07/21	中國國民黨	14	
第8選舉區	林銘仁	男	049/03/09	民主進步黨	15	
第8選舉區	簡元泰	男	068/05/09	無	16	本會代抽
第8選舉區	卓冠廷	男	075/04/10	民主進步黨	17	
第9選舉區	陳乃瑜	女	071/02/26	民主進步黨	1	
第9選舉區	陳儀君	女	062/07/02	中國國民黨	2	
第9選舉區	張凱鈞	男	066/12/31	台灣民眾黨	3	
第9選舉區	陳永福	男	047/10/01	民主進步黨	4	
第9選舉區	黃心華	男	065/06/02	中國國民黨	5	
第9選舉區	劉哲彰	男	061/07/07	中國國民黨	6	

新北市第4屆議員選舉候選人登記冊

選舉區	姓名	性別	出生年月日	推薦之政黨	抽籤號次	備註
第9選舉區	金中玉	男	045/03/14	無黨團結聯盟		資格不符
第10選舉區	蕭敬嚴	男	081/12/15	中國國民黨	1	本會代抽
第10選舉區	林喬綺	女	057/04/26	民主進步黨	2	本會代抽
第11選舉區	彭立信	男	062/09/28	台灣民眾黨	1	
第11選舉區	周雅玲	女	057/06/25	民主進步黨	2	本會代抽
第11選舉區	廖先翔	男	077/06/12	中國國民黨	3	本會代抽
第11選舉區	白珮茹	女	064/05/17	中國國民黨	4	
第11選舉區	黃瑞傳	男	039/04/07	無	5	本會代抽
第11選舉區	張錦豪	男	068/10/15	民主進步黨	6	本會代抽
第12選舉區	達佶祐·卡造 Takiyo·Kacaw	男	058/02/07	台灣民眾黨	1	
第12選舉區	吳國譽 La·Is·Amid	男	070/09/14	中國國民黨	2	
第12選舉區	宋雨蓁 Nikar·Falong	女	070/07/17	無	3	
第12選舉區	荔奴·尼卡兒	女	055/11/10	無	4	
第12選舉區	楊春妹	女	050/02/19	中國國民黨	5	本會代抽
第12選舉區	蘇錦雄 Paylang·Caya	男	053/02/22	民主進步黨	6	
第12選舉區	楊曉君	女	061/12/18	無	7	
第12選舉區	林霽宸	女	061/12/07	新黨	8	
第13選舉區	楊萬金	男	046/02/21	無	1	
第13選舉區	馬見 Lahuy·Ipin	男	081/02/25	無黨團結聯盟	2	
第13選舉區	林家豪	男	072/07/31	台灣民眾黨	3	
第13選舉區	何應明	男	058/10/12	中國國民黨	4	

(四) 新北市第4屆里長選舉候選人登記冊

新北市第4屆里長選舉候選人登記冊						
選舉區	姓名	性別	出生年月日	推薦之政黨	抽籤號次	備註
板橋區留侯里	黃承亮	男	043/01/01	無	1	
板橋區流芳里	陳建雄	男	045/11/28	中國國民黨	1	
板橋區赤松里	林文傑	男	050/02/19	無	1	
板橋區黃石里	吳聰榮	男	042/12/01	中國國民黨	1	
板橋區挹秀里	王添福	男	047/09/21	無	1	
板橋區挹秀里	張麗華	女	049/01/06	無	2	
板橋區涌興里	洪雅鈴	女	065/05/21	無	1	
板橋區涌興里	劉育奇	男	056/11/26	無	2	
板橋區新興里	羅朝慶	男	058/11/27	無	1	
板橋區新興里	張志鴻	男	045/09/03	無	2	
板橋區社後里	莊晉貴	男	052/12/25	無	1	
板橋區社後里	詹國昌	男	043/01/05	無	2	區公所代抽
板橋區社後里	詹仁本	男	049/08/12	無	3	
板橋區香社里	林勝隆	男	048/10/06	無	1	
板橋區香社里	簡志雄	男	058/04/12	無	2	
板橋區中正里	林煌益	男	058/06/17	無	1	
板橋區自強里	張雪嬰	女	046/01/21	無	1	
板橋區自立里	李式嘉	男	045/05/15	無	1	
板橋區自立里	呂建同	男	059/01/25	無	2	
板橋區光華里	周秀美	女	046/03/15	無	1	
板橋區國光里	黃淑珍	女	054/09/01	無	1	
板橋區國光里	梅立華	男	053/01/25	中國國民黨	2	
板橋區國光里	劉家馭	男	053/08/25	無	3	
板橋區國光里	古炳丁	男	041/03/29	無	4	
板橋區港尾里	吳金瓊	女	047/11/25	無	1	
板橋區港尾里	張又云	女	076/05/19	無	2	
板橋區金華里	洪宗信	男	051/02/01	無	1	
板橋區金華里	吳世瑤	女	057/01/04	無	2	
板橋區金華里	王鈴源	男	056/09/12	無	3	
板橋區港德里	黃培鉅	男	048/03/18	無	1	
板橋區港德里	江堡寬	男	064/01/15	無	2	
板橋區民權里	周碩財	男	040/04/07	無	1	
板橋區民權里	黃泰傑	男	081/04/03	無	2	
板橋區民權里	林筱清	男	052/08/31	無	3	
板橋區建國里	陳賓傑	男	051/02/17	無	1	區公所代抽
板橋區建國里	李金城	男	045/05/25	無	2	
板橋區漢生里	蕭水文	男	043/09/18	無	1	

新北市第4屆里長選舉候選人登記冊

選舉區	姓名	性別	出生年月日	推薦之政黨	抽籤號次	備註
板橋區公館里	陳黃蓮	女	044/04/28	無	1	
板橋區新民里	陳志煌	男	050/10/02	無	1	區公所代抽
板橋區新民里	陳博盛	男	064/08/15	無	2	
板橋區新民里	蔡煒鈞	女	087/03/17	無	3	
板橋區幸福里	吳朝琦	男	048/03/01	無	1	區公所代抽
板橋區幸福里	李逢春	男	037/04/29	無	2	
板橋區幸福里	方秀月	女	051/09/22	無	3	
板橋區忠誠里	陳玉蘭	女	043/12/14	中國國民黨	1	
板橋區百壽里	林華偉	男	067/09/22	無	1	
板橋區百壽里	林樹枝	男	049/10/21	無	2	
板橋區介壽里	陳慧敏	女	066/06/14	無	1	
板橋區介壽里	李昆晏	男	057/10/17	無	2	
板橋區新埔里	陳芷庭	女	062/09/06	無	1	
板橋區新埔里	蔡鈴福	男	051/03/23	無	2	
板橋區華江里	黃發達	男	040/11/23	無	1	
板橋區華江里	林均鴻	男	069/12/03	無	2	區公所代抽
板橋區江翠里	蔡明輝	男	052/10/02	無	1	
板橋區純翠里	褚仁德	男	066/02/10	無	1	
板橋區溪頭里	郭東勝	男	048/11/16	無	1	
板橋區溪頭里	余柏緯	男	083/05/31	無	2	
板橋區聯翠里	吳麗梅	女	052/07/10	無	1	
板橋區聯翠里	黃瑞茹	女	072/09/12	無	2	區公所代抽
板橋區宏翠里	黃一晉	男	054/04/12	無	1	
板橋區宏翠里	郭曉藝	男	050/08/26	無	2	
板橋區仁翠里	陳金泉	男	052/06/19	無	1	
板橋區新翠里	盧建智	男	058/04/30	無	1	
板橋區新翠里	陳水杉	男	040/07/29	無	2	
板橋區吉翠里	陳清玉	男	045/12/26	無	1	
板橋區德翠里	吳偉嘉	男	073/02/10	無	1	
板橋區德翠里	陳國定	男	029/10/23	無	2	區公所代抽
板橋區德翠里	張耀仁	男	055/02/05	無	3	
板橋區滿翠里	林重光	男	044/05/01	無	1	區公所代抽
板橋區滿翠里	邱志杰	男	070/04/01	無	2	
板橋區明翠里	沈德發	男	047/01/08	無	1	
板橋區松翠里	林阿萬	男	041/04/25	無	1	
板橋區柏翠里	林陳秀菊	女	040/08/13	無	1	
板橋區柏翠里	林世文	男	054/03/12	無	2	區公所代抽

新北市第4屆里長選舉候選人登記冊

選舉區	姓名	性別	出生年月日	推薦之政黨	抽籤號次	備註
板橋區龍翠里	張振發	男	048/07/07	無	1	
板橋區華翠里	黃嘉熙	男	060/10/20	無	1	區公所代抽
板橋區華翠里	洪燕美	女	048/04/10	無	2	
板橋區華翠里	盧建文	男	068/06/29	無	3	
板橋區忠翠里	張慎芝	女	057/07/20	無	1	
板橋區忠翠里	陳景華	男	042/01/26	無	2	
板橋區嵐翠里	林彥綱	男	047/03/22	無	1	
板橋區文翠里	王永源	男	052/10/21	無	1	
板橋區青翠里	林森照	男	052/09/10	無	1	
板橋區青翠里	楊信昱	男	055/04/24	無	2	
板橋區懷翠里	胡麗雲	女	056/12/02	無	1	
板橋區懷翠里	蘇俊輝	男	068/05/27	無	2	
板橋區懷翠里	鄭紅桃	女	050/11/26	無	3	區公所代抽
板橋區懷翠里	胡朝賢	男	047/08/01	無	4	
板橋區福翠里	陳嘉生	男	039/11/13	無	1	
板橋區港嘴里	鄭景耀	男	058/09/28	無	1	
板橋區港嘴里	林宗賢	男	044/01/05	民主進步黨	2	
板橋區振興里	黃清順	男	048/06/14	無	1	區公所代抽
板橋區振興里	柯仁傑	男	053/04/20	無	2	
板橋區振義里	陳麗芬	女	052/02/09	無	1	
板橋區振義里	呂志祥	男	063/01/14	無	2	
板橋區光復里	王俊智	男	060/01/07	無	1	
板橋區光復里	吳建和	男	060/03/02	無	2	
板橋區埔墘里	曾啟瑜	女	069/04/16	無	1	
板橋區長壽里	莊月桂	女	051/05/20	無	1	
板橋區長壽里	李俊中	男	039/04/24	無	2	
板橋區長壽里	張銘祐	男	071/04/26	無	3	
板橋區福壽里	許明順	男	047/01/16	無	1	
板橋區福壽里	吳昌榮	男	049/05/03	無	2	區公所代抽
板橋區海山里	詹琇淳	女	069/10/15	無	1	楊德淇代抽
板橋區海山里	陳秀美	女	050/12/29	無	2	呂理華代抽
板橋區海山里	洪正明	男	045/11/30	無	3	洪源隆代抽
板橋區海山里	劉韋呈	男	088/11/12	無	4	
板橋區九如里	李建重	男	045/01/10	無	1	
板橋區玉光里	曾國旃	男	053/03/21	無	1	
板橋區光仁里	謝昌佳	男	042/07/13	無	1	
板橋區埤墘里	蘇琮貴	男	042/10/14	無	1	

新北市第4屆里長選舉候選人登記冊

選舉區	姓名	性別	出生年月日	推薦之政黨	抽籤號次	備註
板橋區永安里	高導民	男	052/02/10	無	1	
板橋區雙玉里	王聰震	男	059/01/12	無	1	
板橋區廣新里	黃明和	男	056/09/05	無	1	
板橋區深丘里	陳廉誠	男	046/10/05	無	1	
板橋區香丘里	劉松耀	男	048/12/30	無	1	
板橋區香丘里	蘇淑芳	女	059/11/14	無	2	區公所代抽
板橋區西安里	黃偉珉	男	074/12/22	無	1	
板橋區西安里	黃承熙	男	081/04/16	無	2	
板橋區西安里	莊淑慧	女	046/09/28	無	3	
板橋區東丘里	高翊峰	男	046/11/10	無	1	
板橋區東丘里	黃淑姿	女	066/10/02	無	2	
板橋區長安里	陳聰文	男	047/12/29	無	1	
板橋區福丘里	林繼爰	女	066/03/13	無	1	
板橋區福丘里	謝徐金蓮	女	042/02/23	中國國民黨	2	
板橋區福祿里	呂春蘭	女	049/03/15	中國國民黨	1	
板橋區民族里	葉成和	男	052/09/01	無	1	
板橋區民族里	張進國	男	044/03/25	無	2	
板橋區國泰里	康玉榮	男	047/01/26	無	1	陳雅惠代抽
板橋區國泰里	陳志煉	男	054/11/22	無	2	
板橋區福德里	劉慧琳	女	051/01/03	無	1	
板橋區福德里	陳志榮	男	060/01/03	無	2	
板橋區景星里	林志成	男	045/08/23	無	1	
板橋區福星里	朱泰霖	男	042/11/18	無	1	
板橋區鄉雲里	謝秀娥	女	043/07/11	無	1	
板橋區廣德里	周建和	男	042/11/17	無	1	
板橋區大豐里	張錦堂	男	049/01/08	無	1	
板橋區重慶里	許鳳霞	女	049/11/01	無	1	
板橋區仁愛里	周建興	男	049/06/14	無	1	
板橋區仁愛里	葉中正	男	050/11/15	中國國民黨	2	
板橋區和平里	李蔡春花	女	038/08/12	無	1	
板橋區和平里	吳翌翠	女	077/06/22	無	2	
板橋區廣福里	林健光	男	047/03/10	無	1	
板橋區廣福里	趙桂菊	女	052/09/12	無	2	
板橋區廣福里	沈美妙	女	037/03/24	無	3	郭玉霞代抽
板橋區華興里	劉憲鐘	男	059/10/17	無	1	
板橋區華貴里	林榮彩	男	042/01/22	無	1	
板橋區華德里	宋瓊志	男	060/02/20	無	1	

新北市第4屆里長選舉候選人登記冊

選舉區	姓名	性別	出生年月日	推薦之政黨	抽籤號次	備註
板橋區華德里	陳寶銓	男	043/06/25	無	2	
板橋區華東里	王典芳	男	055/01/02	無	1	
板橋區信義里	黃閔源	男	060/03/29	無	1	
板橋區信義里	林富練	男	046/03/02	無	2	
板橋區浮洲里	賴姿吟	女	070/05/16	無	1	
板橋區浮洲里	曾太吉	男	033/12/09	無	2	
板橋區華中里	黃榮煌	男	057/10/12	民主進步黨	1	
板橋區僑中里	柯秀月	女	049/03/24	無	1	
板橋區中山里	林爽	男	039/07/05	無	1	區公所代抽
板橋區中山里	黃國洲	男	068/01/27	無	2	
板橋區中山里	史學敏	女	081/02/17	夏潮聯合會	3	區公所代抽
板橋區復興里	丁祥豪	男	064/10/21	無	1	區公所代抽
板橋區復興里	郭宗輝	男	050/05/22	無	2	區公所代抽
板橋區大安里	林惠英	女	055/04/21	無	1	
板橋區大安里	陳勇鎬	男	039/05/25	無	2	區公所代抽
板橋區福安里	陳國貞	男	049/02/20	無	1	
板橋區福安里	紀懿容	女	047/03/13	無	2	
板橋區聚安里	蔡世川	男	047/04/14	無	1	
板橋區龍安里	黃春生	男	048/08/02	無	1	區公所代抽
板橋區龍安里	黃正良	男	048/08/17	無	2	
板橋區崑崙里	魏烽智	男	062/09/29	無	1	區公所代抽
板橋區崑崙里	邱軍諺	男	083/12/02	無	2	
板橋區溪洲里	王山崎	男	049/01/12	無	1	
板橋區溪北里	黃炳南	男	042/08/16	無	1	
板橋區香雅里	謝淑姿	女	040/01/10	無	1	
板橋區新生里	王保利	男	047/07/13	無	1	區公所代抽
板橋區新生里	陳慶宗	男	042/02/19	無	2	
板橋區文德里	賴錦賜	男	043/03/01	無	1	
板橋區文化里	莊英杰	男	044/09/20	無	1	
板橋區文化里	陳英豪	男	070/04/16	無	2	區公所代抽
板橋區新海里	蔡慶發	男	045/02/27	無	1	
板橋區新海里	宋靜庭	女	066/04/15	無	2	
板橋區莒光里	戴圭柱	男	045/04/18	無	1	區公所代抽
板橋區莒光里	呂永欽	男	049/04/28	無	2	
板橋區富貴里	詹汝	女	048/09/20	無	1	
板橋區正泰里	楊凱發	男	041/02/20	無	1	
板橋區正泰里	黃小芬	女	061/10/13	無	2	區公所代抽

新北市第4屆里長選舉候選人登記冊

選舉區	姓名	性別	出生年月日	推薦之政黨	抽籤號次	備註
板橋區正泰里	羅祐祥	男	042/04/15	無	3	
板橋區民生里	楊學文	男	049/10/26	無	1	張勤文代抽
板橋區民生里	潘旭昇	男	051/09/20	無	2	
板橋區後埔里	林義壽	男	039/04/08	無	1	
板橋區後埔里	呂麗鳳	女	055/03/23	無	2	
板橋區華福里	陳素玉	女	047/12/01	無	1	區公所代抽
板橋區華福里	林金明	男	044/01/31	無	2	區公所代抽
板橋區堂春里	劉世標	男	041/11/07	無	1	
板橋區成和里	鄧月茶	女	042/01/08	無	1	
板橋區光榮里	盛瑞麟	男	058/09/15	無	1	
板橋區光榮里	林水壽	男	038/09/26	無	2	
板橋區民安里	吳致宏	男	050/05/23	中國國民黨	1	
板橋區民安里	連文明	男	061/08/26	無	2	
板橋區陽明里	王源興	男	055/10/21	無	1	
板橋區陽明里	吳文祺	男	033/09/15	無	2	區公所代抽
板橋區朝陽里	李國民	男	048/11/26	無	1	
板橋區朝陽里	陳文成	男	043/10/23	無	2	
板橋區松柏里	王宏志	男	054/07/01	無	1	
板橋區文聖里	鄭素瓊	女	049/01/20	無	1	區公所代抽
板橋區文聖里	楊仁瑰	男	061/05/22	無	2	區公所代抽
板橋區居仁里	郭新芳	男	046/10/09	無	1	
板橋區莊敬里	戴清芳	男	051/08/18	無	1	
板橋區東安里	陳聰騰	男	050/12/25	無	1	
板橋區五權里	吳童	男	040/09/10	無	1	
板橋區溪福里	楊秋菊	女	048/05/27	無	1	
板橋區溪福里	郝中磊	男	080/03/14	無	2	
板橋區大觀里	何明山	男	047/05/13	無	1	
板橋區歡園里	王國龍	男	040/12/21	無	1	
三重區大有里	鐘林美珠	女	045/06/21	無	1	
三重區二重里	吳淑貞	女	058/06/26	無	1	
三重區頂崁里	郭文屏	男	054/04/04	無	1	
三重區谷王里	莊健昌	男	048/10/26	無	1	
三重區谷王里	王灯炉	男	040/11/23	無	2	
三重區中興里	王先培	男	039/10/21	無	1	
三重區中興里	林深泉	男	038/09/02	無	2	
三重區德厚里	李燕清	男	049/01/28	無	1	
三重區成功里	吳仁傑	男	080/05/16	無	1	

新北市第4屆里長選舉候選人登記冊

選舉區	姓名	性別	出生年月日	推薦之政黨	抽籤號次	備註
三重區成功里	許玉娟	女	061/10/20	無	2	區公所代抽
三重區福祉里	陳天森	男	051/07/20	無	1	
三重區福民里	林麗枝	女	057/05/11	民主進步黨	1	
三重區過田里	林鳳秋	女	067/11/16	無	1	
三重區過田里	邱錦盛	男	045/04/26	無	2	
三重區過田里	施岱伶	女	076/11/06	無	3	
三重區錦田里	陳金來	男	044/07/02	無	1	
三重區錦田里	陳民哲	男	060/06/04	民主進步黨	2	
三重區重明里	蔡淑玲	女	048/09/30	無	1	
三重區光田里	吳勝文	男	049/09/10	無	1	
三重區光陽里	江燕輝	男	049/09/20	無	1	
三重區田心里	游龍郎	男	055/03/12	無	1	區公所代抽
三重區田心里	廖興超	男	044/04/10	民主進步黨	2	區公所代抽
三重區田心里	蔡雪姮	女	041/10/20	無	3	
三重區福田里	羅香蘭	女	050/03/03	無	1	
三重區福田里	林清圳	男	042/01/16	無	2	
三重區福田里	游昇翰	男	070/12/22	無	3	
三重區田中里	詹貴洪	男	045/12/20	無	1	
三重區田安里	許俊福	男	043/12/01	民主進步黨	1	
三重區田安里	陳黃秀美	女	045/08/23	無	2	
三重區三民里	謝素玲	女	056/07/15	無	1	
三重區三民里	顏耀宗	男	040/08/23	無	2	
三重區光明里	李政達	男	062/03/12	無	1	
三重區光正里	陳志賢	男	062/08/08	無	1	
三重區同安里	陳首清	男	053/09/17	無	1	
三重區同慶里	張絮淳	女	057/03/08	無	1	
三重區菜寮里	梁進益	男	037/04/27	無	1	
三重區永春里	陳虹蓁	女	058/11/15	無	1	
三重區永春里	李聰平	男	028/10/16	中國國民黨	2	委託人代抽
三重區中正里	謝怡君	女	068/12/21	無	1	
三重區中正里	陳竑暉	男	058/09/08	無	2	
三重區中正里	藍文龍	男	048/07/11	無	3	
三重區吉利里	陳金星	男	040/07/20	無	1	
三重區大同里	李錫旺	男	043/08/31	無	1	
三重區大同里	林汝聰	男	040/07/10	無	2	
三重區中民里	許滄敏	男	039/08/09	無	1	
三重區中民里	許雅鈴	女	062/01/14	無	2	區公所代抽

新北市第4屆里長選舉候選人登記冊

選舉區	姓名	性別	出生年月日	推薦之政黨	抽籤號次	備註
三重區平和里	黃進行	男	052/12/05	無	1	
三重區大安里	羅家林	男	057/06/24	無	1	
三重區大安里	張志明	男	058/10/20	無	2	
三重區仁德里	陳明志	男	057/08/02	無	1	區公所代抽
三重區仁德里	黃騰睿	男	083/07/21	無	2	
三重區忠孝里	李旻展	男	066/04/02	無	1	
三重區忠孝里	劉子毓	女	054/11/03	無	2	
三重區仁義里	王予茹	女	061/01/25	無	1	
三重區仁義里	林武雄	男	048/07/04	無	2	區公所代抽
三重區光榮里	劉進明	男	046/11/14	無	1	
三重區光輝里	吳松春	男	045/02/25	中國國民黨	1	
三重區福星里	紀信助	男	060/11/18	無	1	
三重區福利里	劉佩華	女	056/02/10	無	1	
三重區清和里	楊乾坤	男	060/02/10	無	1	
三重區永興里	李金孺	女	062/11/02	無	1	
三重區中山里	黃弘毅	男	052/12/07	無	1	
三重區中山里	郭晉	男	032/01/27	無	2	區公所代抽
三重區大園里	李宗霖	男	062/12/29	無	1	
三重區國隆里	傅孫昇	男	045/06/07	無	1	
三重區重陽里	陳興農	男	042/09/01	無	1	
三重區重陽里	王秀玲	女	059/03/02	無	2	
三重區民生里	葉人誠	男	046/10/20	無	1	區公所代抽
三重區民生里	陳海順	男	049/12/01	民主進步黨	2	區公所代抽
三重區重新里	陳妙玲	女	047/04/24	無	1	
三重區重新里	柯又方	女	069/01/21	無	2	
三重區重新里	李榮欽	男	055/08/01	無	3	
三重區正德里	賴樹林	男	041/04/22	無	1	
三重區正義里	黃烈山	男	054/11/13	無	1	
三重區正安里	高素梅	女	054/11/05	無	1	
三重區自強里	王鴻賓	男	059/10/04	無	1	
三重區文化里	陳福勝	男	056/10/10	無	1	
三重區文化里	吳昌賢	男	064/01/18	無	2	委託人代抽
三重區文化里	王錫榮	男	040/02/13	無	3	區公所代抽
三重區文化里	陳盈暉	男	054/08/26	無	4	
三重區中央里	傅秀錦	女	048/04/09	無	1	
三重區中央里	郭金龍	男	057/06/30	民主進步黨	2	
三重區中央里	馮珮煊	女	046/04/20	無	3	

新北市第4屆里長選舉候選人登記冊

選舉區	姓名	性別	出生年月日	推薦之政黨	抽籤號次	備註
三重區雙園里	藍裕舜	男	066/01/16	無	1	
三重區雙園里	邱龍翔	男	048/02/13	無	2	
三重區雙園里	林秉熙	男	041/02/13	無	3	
三重區錦通里	林煒財	男	049/05/14	無	1	
三重區錦安里	吳淑玲	女	051/05/21	無	1	
三重區錦安里	朱志平	男	057/01/15	無	2	
三重區長安里	李宗烈	男	034/11/14	無	1	
三重區光華里	呂桂豐	男	039/01/12	無	1	區公所代抽
三重區光華里	林軍道	男	063/09/29	民主進步黨	2	
三重區長生里	王阿育	男	040/07/12	無	1	
三重區長生里	張雅婷	女	056/09/11	無	2	
三重區開元里	林延龍	男	069/04/09	無	1	區公所代抽
三重區開元里	潘素珍	女	045/08/14	無	2	區公所代抽
三重區大德里	蔡孟瑄	女	049/10/20	無	1	
三重區大德里	陳素櫻	女	052/07/24	民主進步黨	2	
三重區長元里	林再祥	男	042/03/09	無	1	
三重區長元里	梁聰明	男	050/01/26	無	2	
三重區長江里	唐明聰	男	050/06/30	無	1	
三重區長泰里	陳文禮	男	042/02/03	無	1	
三重區長福里	林壽	男	041/11/07	無	1	
三重區介壽里	王祥義	男	051/09/04	無	1	
三重區介壽里	林志祥	男	045/03/11	無	2	
三重區萬壽里	袁翠蘭	女	045/11/15	無	1	
三重區錦江里	江茂隆	男	053/02/01	無	1	
三重區錦江里	王梅芳	男	051/10/25	無	2	
三重區龍濱里	曾添發	男	046/10/08	無	1	
三重區龍門里	吳獻彰	男	054/03/15	無	1	
三重區龍門里	張旭東	男	059/01/05	民主進步黨	2	區公所代抽
三重區秀江里	陳貴美	女	049/04/19	無	1	
三重區奕壽里	周政宏	男	052/12/10	無	1	區公所代抽
三重區奕壽里	陳東雲	男	047/11/20	無	2	
三重區三安里	吳瑞彬	男	044/01/05	無	1	
三重區三安里	蔡政宗	男	040/11/07	無	2	區公所代抽
三重區福安里	施正通	男	050/06/25	無	1	
三重區信安里	江政洋	男	068/02/21	無	1	
三重區安慶里	林金兩	男	039/03/21	無	1	
三重區幸福里	郭冬賜	男	057/12/14	無	1	

新北市第4屆里長選舉候選人登記冊

選舉區	姓名	性別	出生年月日	推薦之政黨	抽籤號次	備註
三重區六合里	陳銘豐	男	041/02/25	無	1	
三重區六合里	許萬金	男	054/12/03	無	2	
三重區六福里	洪順亮	男	049/04/20	無	1	
三重區六福里	許元柏	男	062/07/12	無	2	
三重區順德里	李鴻志	男	045/09/04	無	1	
三重區承德里	吳政權	男	056/11/03	無	1	
三重區瑞德里	陳仕宏	男	044/07/06	無	1	區公所代抽
三重區瑞德里	陳揚月琴	女	044/02/01	無	2	區公所代抽
三重區崇德里	張秋月	女	050/04/01	無	1	
三重區崇德里	林佳惠	女	062/02/12	無	2	
三重區崇德里	吳芳明	男	050/02/09	無	3	
三重區崇德里	簡孟涵	男	084/09/20	無	4	
三重區厚德里	陳榮楠	男	046/10/25	無	1	
三重區厚德里	沈世隆	男	064/11/14	無	2	
三重區維德里	姚振芳	男	040/04/24	無	1	
三重區維德里	章信雄	男	041/12/26	無	2	
三重區尚德里	許朝順	男	040/02/21	無	1	區公所代抽
三重區尚德里	劉錫慶	男	058/02/16	無	2	區公所代抽
三重區培德里	盧姿貝	女	069/01/31	無	1	委託人代抽
三重區培德里	謝蕙鎂	女	042/10/07	無	2	
三重區永德里	李天良	男	046/08/01	無	1	區公所代抽
三重區永德里	廖日辛	男	047/01/10	無	2	
三重區永德里	陳冠霖	男	052/04/25	無	3	
三重區永德里	吳秋涼	女	051/03/23	無	4	
三重區永盛里	胡清誥	男	042/09/25	無	1	區公所代抽
三重區永盛里	侯錦足	女	059/10/29	無	2	
三重區永福里	呂宜興	男	070/09/27	無	1	
三重區永清里	葉清輝	男	049/03/05	無	1	
三重區永清里	吳瑞發	男	043/09/06	無	2	
三重區永安里	黃育任	男	067/02/27	無	1	
三重區永安里	黃麗仔	女	081/10/13	無	2	
三重區永輝里	黃志明	男	062/03/24	無	1	
三重區永輝里	王遠嵐	男	044/03/18	無	2	
三重區溪美里	葉仁德	男	060/01/03	無	1	區公所代抽
三重區溪美里	陳權位	男	052/02/25	無	2	
三重區福隆里	曾嘉斌	男	057/01/15	無	1	
三重區福隆里	林桂蘭	女	048/11/15	無	2	

新北市第4屆里長選舉候選人登記冊

選舉區	姓名	性別	出生年月日	推薦之政黨	抽籤號次	備註
三重區五常里	林忠諺	男	075/05/05	民主進步黨	1	區公所代抽
三重區五常里	江文雄	男	044/09/05	無	2	區公所代抽
三重區五福里	李福山	男	052/12/08	無	1	
三重區仁忠里	廖淑蓮	女	049/04/15	無	1	
三重區仁忠里	黃演添	男	043/07/28	無	2	
三重區慈福里	邱茂泉	男	055/09/27	無	1	
三重區慈生里	吳瓊茹	女	068/08/08	無	1	區公所代抽
三重區慈生里	陳漢嘉	男	051/10/25	無	2	
三重區慈惠里	蔡清德	男	037/11/20	無	1	
三重區慈愛里	李國華	男	065/02/22	無	1	
三重區慈愛里	許志明	男	066/01/25	無	2	
三重區慈愛里	李漢琦	男	070/10/13	無	3	
三重區慈愛里	謝粘瑞花	女	049/03/30	無	4	
三重區慈化里	劉淇豐	男	068/10/19	無	1	
三重區慈化里	張清泉	男	054/09/28	無	2	區公所代抽
三重區慈祐里	楊清雄	男	045/04/14	無	1	
三重區慈祐里	蔡清山	男	044/05/01	無	2	
三重區慈祐里	謝豪能	男	059/10/10	無	3	區公所代抽
三重區五華里	張鴻銘	男	050/05/27	無	1	
三重區五華里	楊志評	男	048/01/29	無	2	
三重區富貴里	胡天龍	男	054/05/01	無	1	
三重區富華里	宋美滿	女	055/12/10	無	1	
三重區富華里	呂子隆	男	037/03/20	無	2	
三重區富福里	陳惟國	男	044/12/11	無	1	
三重區碧華里	葉鴻真	女	045/03/20	無	1	
三重區碧華里	林佳鴻	男	051/11/18	無	2	
三重區五谷里	張振隆	男	047/11/08	無	1	區公所代抽
三重區五谷里	張博彥	男	069/10/27	無	2	
三重區博愛里	林廣	男	047/02/19	無	1	
三重區博愛里	范玉琦	女	051/04/10	無	2	
三重區福德里	吳叁寶	男	047/08/09	無	1	
三重區永吉里	洪長清	男	042/12/07	無	1	區公所代抽
三重區永吉里	劉蕙瑩	女	078/09/26	無	2	
三重區永發里	陳綉娜	女	041/09/23	無	1	
三重區永順里	許嘉陣	男	048/08/10	無	1	
三重區永豐里	黃冬茂	男	041/03/01	民主進步黨	1	
三重區立德里	陳金城	男	048/11/14	無	1	委託人代抽

新北市第4屆里長選舉候選人登記冊

選舉區	姓名	性別	出生年月日	推薦之政黨	抽籤號次	備註
三重區立德里	周儀綺	女	085/12/09	無	2	區公所代抽
三重區福樂里	蘇修賢	男	064/11/05	民主進步黨	1	
三重區仁華里	洪國林	男	045/12/23	無	1	
三重區五順里	洪文珍	女	048/07/19	無	1	
中和區中原里	陳慧書	女	070/03/02	無	1	
中和區中原里	鄧熙彥	男	080/08/10	無	2	
中和區中原里	李思逸	女	050/06/10	無	3	區公所代抽
中和區中原里	溫明玉	男	061/04/27	無	4	
中和區中原里	曾程緯	男	061/07/09	無	5	
中和區平河里	黃湘雲	女	068/10/13	無	1	
中和區信和里	許泰銘	男	044/03/20	無	1	
中和區仁和里	林達	男	078/01/06	無	1	
中和區中正里	李銀花	女	046/09/20	無	1	
中和區中正里	呂嘉原	男	068/11/07	無	2	
中和區建和里	江曉佩	女	062/08/05	中國國民黨	1	
中和區連和里	林志勇	男	062/03/16	無	1	區公所代抽
中和區連和里	朱榮凱	男	047/11/06	中國國民黨	2	
中和區連城里	林仁凱	男	051/03/18	中國國民黨	1	
中和區連城里	蔡崇城	男	050/10/12	無	2	
中和區力行里	陳春福	男	047/11/15	無	1	
中和區力行里	周聰明	男	038/01/22	中國國民黨	2	
中和區枋寮里	羅仕滄	男	045/07/30	中國國民黨	1	
中和區漳和里	劉建盛	男	048/06/29	無	1	
中和區廟美里	劉承鑫	男	052/06/20	無	1	
中和區廟美里	鄭雅雯	女	064/03/01	無	2	
中和區廟美里	鄭鈞璋	男	073/09/14	中國國民黨	3	
中和區福真里	蔡昭發	男	042/01/03	無	1	
中和區福善里	陳愷松	男	052/11/28	中國國民黨	1	
中和區福美里	梁迪文	男	054/03/01	無	1	
中和區福美里	陳靜慧	女	070/05/06	中國國民黨	2	
中和區福祥里	張昌期	男	047/12/03	無	1	
中和區福祥里	蕭明煌	男	041/01/20	無	2	
中和區瓦礫里	林綺芳	女	061/06/28	中國國民黨	1	
中和區瓦礫里	洪文龍	男	054/01/18	無	2	
中和區瓦礫里	許宇揚	男	069/04/13	無	3	
中和區福和里	簡健翔	男	067/06/02	無	1	
中和區佳和里	陳得福	男	046/10/11	中國國民黨	1	

新北市第4屆里長選舉候選人登記冊

選舉區	姓名	性別	出生年月日	推薦之政黨	抽籤號次	備註
中和區安樂里	呂福來	男	052/05/14	中國國民黨	1	
中和區安和里	呂理宏	男	052/02/10	無	1	
中和區安和里	吳金	男	049/02/02	無	2	
中和區安平里	林芳飾	男	043/08/19	中國國民黨	1	區公所代抽
中和區安平里	熊香鑾	女	048/02/09	無	2	
中和區中安里	李謙國	男	069/03/09	中國國民黨	1	
中和區泰安里	葉玉伴	女	038/04/20	中國國民黨	1	
中和區新南里	申文博	男	046/04/06	中國國民黨	1	
中和區南山里	紀忠和	男	048/01/13	中國國民黨	1	
中和區秀山里	林秋宇	男	043/11/30	中國國民黨	1	
中和區秀成里	吳金松	男	047/11/20	中國國民黨	1	
中和區秀福里	林江西	男	036/01/05	無	1	
中和區秀景里	李宗河	男	045/12/13	中國國民黨	1	
中和區秀明里	施義男	男	058/07/10	中國國民黨	1	
中和區秀峰里	周存炎	男	048/07/07	中國國民黨	1	
中和區秀仁里	陳慶章	男	049/03/10	中國國民黨	1	
中和區頂南里	謝森儒	男	051/06/09	中國國民黨	1	
中和區華新里	楊錦煌	男	051/12/16	無	1	
中和區東南里	李武雄	男	053/05/26	中國國民黨	1	
中和區東南里	楊宗翰	男	042/04/25	中國國民黨	2	
中和區東南里	杭雲河	男	036/02/25	無	3	
中和區華南里	林平發	男	058/07/17	中國國民黨	1	
中和區忠孝里	呂秋東	男	041/04/11	中國國民黨	1	
中和區忠孝里	李柏雲	女	056/11/17	無	2	
中和區崇南里	張繼有	男	060/10/28	無	1	
中和區崇南里	鄭茂盛	男	041/12/10	中國國民黨	2	
中和區景南里	胡宇辰	女	062/12/05	中國國民黨	1	
中和區橫路里	呂星輝	男	056/03/03	中國國民黨	1	
中和區內南里	曾金禧	男	041/10/25	中國國民黨	1	
中和區壽南里	呂武雄	男	037/10/01	中國國民黨	1	
中和區壽南里	周火旺	男	051/11/23	無	2	
中和區外南里	連顯達	男	037/12/07	中國國民黨	1	
中和區復興里	尤敏玉	女	049/12/30	無	1	
中和區和興里	蔡璧如	女	050/01/14	無	1	
中和區景平里	張綾祐	女	049/10/14	無	1	
中和區景平里	游一龍	男	076/01/25	中國國民黨	2	
中和區景新里	游成家	男	048/05/06	中國國民黨	1	區公所代抽

新北市第4屆里長選舉候選人登記冊

選舉區	姓名	性別	出生年月日	推薦之政黨	抽籤號次	備註
中和區景新里	蔣孝文	男	061/02/14	無	2	
中和區景福里	王坤茂	男	042/03/10	中國國民黨	1	
中和區景安里	游任是	男	049/03/14	中國國民黨	1	
中和區景文里	林東銘	男	045/07/27	中國國民黨	1	
中和區錦和里	林進明	男	050/11/20	無	1	
中和區錦昌里	邱尾玟	女	055/03/23	中國國民黨	1	
中和區錦昌里	范文輝	男	054/11/22	無	2	
中和區灰磙里	林鑫宏	男	056/07/03	無	1	
中和區積穗里	陳致廷	男	077/01/29	無	1	
中和區民享里	何炳蓬	男	048/06/17	無	1	
中和區民享里	簡美蓮	女	052/02/20	無	2	
中和區民享里	李淑珍	女	044/12/04	無	3	
中和區員山里	陳文慧	女	045/09/07	民主進步黨	1	
中和區員山里	藍國鐘	男	042/06/23	無	2	
中和區嘉穗里	陳榮鐘	男	052/09/18	無	1	
中和區嘉穗里	吳有參	男	050/10/04	無	2	
中和區文元里	吳欣怡	女	065/09/29	無	1	
中和區嘉新里	林后福	男	056/06/01	無	1	
中和區民安里	張金鳳	女	053/07/16	無	1	
中和區安穗里	周靜萱	女	065/09/27	無	1	
中和區安穗里	林信吉	男	046/01/26	無	2	
中和區瑞穗里	陳美華	女	060/04/26	中國國民黨	1	
中和區明穗里	何韋翰	男	065/12/08	無	1	
中和區清穗里	沈彥國	男	046/09/10	無	1	
中和區清穗里	王金定	男	042/01/27	中國國民黨	2	區公所代抽
中和區自強里	王濃峰	男	043/10/23	無	1	
中和區自強里	張興順	男	040/04/23	無	2	
中和區德穗里	詹文定	男	044/03/06	中國國民黨	1	
中和區民生里	朱朝鶯	女	048/04/18	無	1	
中和區國光里	蘇俊琦	男	051/07/11	無	1	
中和區壽德里	張宗正	男	054/04/18	中國國民黨	1	
中和區壽德里	呂坤翰	男	052/02/01	中國國民黨	2	
中和區明德里	侯鈞瀚	男	070/08/28	無	1	區公所代抽
中和區明德里	羅健容	男	073/06/03	無	2	
中和區秀水里	陳炳男	男	065/05/13	無	1	
中和區秀水里	陳禮貴	男	053/06/15	無	2	
中和區德行里	陳靜宜	女	049/05/26	中國國民黨	1	

新北市第4屆里長選舉候選人登記冊

選舉區	姓名	性別	出生年月日	推薦之政黨	抽籤號次	備註
中和區宜安里	呂佳姍	女	080/07/14	無	1	區公所代抽
中和區宜安里	陳素貞	女	050/04/21	中國國民黨	2	區公所代抽
中和區安順里	陳振益	男	049/12/12	無	1	
中和區安順里	王雪秋	女	067/07/05	中國國民黨	2	
中和區秀義里	盧龍州	男	043/06/30	無	1	
中和區秀義里	張文亮	男	058/12/30	無	2	區公所代抽
中和區秀士里	鄭元龍	男	064/10/22	無	1	
中和區秀士里	徐健偉	男	072/08/20	無	2	
中和區秀士里	洪易松	男	070/05/28	中國國民黨	3	
中和區興南里	葛國華	男	054/09/18	無	1	
中和區興南里	呂明志	男	047/05/26	中國國民黨	2	
中和區景本里	張林秀麗	女	044/04/27	無	1	
中和區福南里	吳國強	男	045/01/04	中國國民黨	1	
中和區福南里	張瑤鴻	男	058/01/05	無	2	
中和區福南里	邱淑芬	女	062/04/11	無	3	
中和區中興里	游志鴻	男	051/05/29	中國國民黨	1	
中和區吉興里	陳成功	男	052/07/08	無	1	
中和區中山里	江雪嬌	女	041/03/01	無	1	
中和區中山里	李慶財	男	041/12/10	無	2	
中和區碧河里	賴清華	男	055/09/01	無	1	
中和區錦中里	范榮豐	男	055/02/17	無	1	
中和區錦盛里	王寶桂	女	047/02/20	無	1	
中和區錦盛里	林建全	男	054/04/07	無	2	區公所代抽
中和區民有里	張育菱	女	058/04/12	無	1	
中和區民有里	謝清炎	男	047/03/20	無	2	
中和區員富里	蔡宗霖	男	065/10/04	無	1	
中和區嘉慶里	吳永華	男	049/02/18	無	1	
中和區冠穗里	郭祥億	男	060/01/11	無	1	
中和區冠穗里	鄭經美	男	057/07/06	中國國民黨	2	
中和區國華里	劉惠珠	女	055/06/10	無	1	
中和區國華里	張常武	男	042/10/17	無	2	
中和區國華里	童宥翔	男	066/03/21	無	3	
中和區正南里	梅雨涵	女	079/09/06	無	1	
中和區正南里	鄭連清	男	049/10/08	無	2	區公所代抽
中和區正南里	游滿堂	男	040/05/16	中國國民黨	3	
中和區正行里	陳盈君	女	061/04/01	無	1	
永和區福林里	孫協同	男	048/08/23	中國國民黨	1	

新北市第4屆里長選舉候選人登記冊

選舉區	姓名	性別	出生年月日	推薦之政黨	抽籤號次	備註
永和區福林里	莊水獅	男	039/01/13	無	2	
永和區文化里	陳水上	男	038/10/04	中國國民黨	1	
永和區豫溪里	廖亦芳	女	062/12/16	無	1	
永和區光明里	林淑芬	女	053/08/10	無	1	
永和區光明里	呂嘉慧	女	067/08/14	中國國民黨	2	
永和區仁愛里	李天助	男	055/07/17	中國國民黨	1	
永和區永貞里	薛凌亞	女	060/10/14	無	1	
永和區永貞里	李瓊瑤	女	041/12/28	無	2	區公所代抽
永和區永福里	陳清香	女	053/05/10	中國國民黨	1	
永和區永福里	陳紫渝	女	087/11/12	無	2	
永和區民治里	陳以樂	男	080/07/11	中國國民黨	1	
永和區永成里	周國良	男	060/11/21	中國國民黨	1	
永和區忠義里	向志華	男	051/12/05	無	1	
永和區忠義里	陳英偉	男	062/01/31	中國國民黨	2	區公所代抽
永和區永元里	呂卓春英	女	035/07/10	中國國民黨	1	
永和區永元里	柯泳瑜	女	053/06/30	無	2	區公所代抽
永和區秀林里	閔宏達	男	053/04/19	中國國民黨	1	
永和區保安里	許承煬	男	053/12/17	中國國民黨	1	
永和區中溪里	許春昉	男	039/10/21	無	1	
永和區中溪里	廖原章	男	062/04/15	無	2	
永和區中溪里	吳春玉	女	048/10/16	中國國民黨	3	
永和區永安里	陳雅萍	女	069/07/31	無	1	
永和區永安里	陳欽宗	男	044/03/28	中國國民黨	2	
永和區民族里	張淑美	女	052/01/08	中國國民黨	1	
永和區民族里	賴昀心	女	065/10/11	無	2	
永和區民權里	鄭文昌	男	044/12/06	中國國民黨	1	
永和區中興里	林東誼	男	067/05/19	中國國民黨	1	
永和區中興里	周為蓁	女	055/11/27	無	2	
永和區勵行里	洪敏	女	030/01/02	中國國民黨	1	
永和區秀朗里	沈賜是	女	041/10/28	中國國民黨	1	
永和區秀成里	黃昱璋	男	083/01/10	中國國民黨	1	
永和區上溪里	鄭元富	男	066/12/23	無	1	
永和區上溪里	蔡裕馨	女	046/11/26	無	2	
永和區上溪里	賴碧鑾	女	040/11/08	中國國民黨	3	
永和區竹林里	王素娥	女	040/08/28	中國國民黨	1	
永和區竹林里	林嘉琪	女	056/09/08	無	2	
永和區雙和里	黃珠珪	女	060/07/27	中國國民黨	1	

新北市第4屆里長選舉候選人登記冊

選舉區	姓名	性別	出生年月日	推薦之政黨	抽籤號次	備註
永和區安和里	鄧長安	男	070/06/30	無	1	
永和區安和里	王盈芳	女	050/12/06	中國國民黨	2	
永和區水源里	柯義和	男	043/02/03	中國國民黨	1	
永和區協和里	陳昱庭	男	058/09/05	中國國民黨	1	
永和區河堤里	蔡冬冬	男	061/11/09	中國國民黨	1	
永和區河堤里	陳功名	男	055/06/13	無	2	區公所代抽
永和區頂溪里	蔡美娟	女	054/07/29	中國國民黨	1	
永和區潭墘里	阮汪淑華	女	047/03/10	中國國民黨	1	
永和區潭安里	游富喬	男	076/03/30	中國國民黨	1	
永和區大新里	朱文燦	男	042/10/01	中國國民黨	1	區公所代抽
永和區大新里	徐聖涵	女	060/10/20	無	2	
永和區大新里	楊為志	男	056/11/14	無	3	
永和區保平里	唐龍晃	男	065/06/18	無	1	
永和區保平里	王春琇	女	065/02/01	無	2	
永和區民本里	曹麗莉	女	050/11/17	無	1	
永和區民本里	林山田	男	037/03/20	中國國民黨	2	
永和區民樂里	劉善珍	女	049/03/06	無	1	
永和區民樂里	潘慶忠	男	058/02/02	中國國民黨	2	
永和區光復里	張漢坤	男	045/09/06	無	1	區公所代抽
永和區光復里	羅爵美	女	057/03/20	無	2	
永和區復興里	葉斯修	男	050/03/24	中國國民黨	1	
永和區福和里	王淑美	女	050/06/01	中國國民黨	1	
永和區福和里	宮玉梅	女	047/05/11	無	2	
永和區得和里	邱讌婷	女	084/05/16	無	1	區公所代抽
永和區得和里	蔡喬恩	女	066/11/17	無	2	
永和區得和里	蔡綉花	女	045/02/20	中國國民黨	3	
永和區智光里	趙珮蓁	女	066/05/25	中國國民黨	1	
永和區新生里	姜銀英	女	066/03/22	中國國民黨	1	
永和區大同里	陳健蒼	男	052/10/13	中國國民黨	1	
永和區前溪里	方金源	男	042/10/01	中國國民黨	1	
永和區和平里	柳舒雲	男	043/03/25	中國國民黨	1	
永和區新廊里	陳王綉緞	女	040/06/11	中國國民黨	1	區公所代抽
永和區新廊里	紀詠心	女	084/10/26	無	2	
永和區下溪里	林敏德	男	061/10/15	中國國民黨	1	
永和區秀和里	孫和連	男	046/11/24	中國國民黨	1	
永和區河濱里	孫黃秋月	女	048/07/26	中國國民黨	1	
永和區民生里	盧燕山	男	043/03/18	中國國民黨	1	

新北市第4屆里長選舉候選人登記冊

選舉區	姓名	性別	出生年月日	推薦之政黨	抽籤號次	備註
永和區民生里	黃新旺	男	056/09/25	無	2	
永和區秀得里	高欽	男	041/06/16	中國國民黨	1	
永和區上林里	林維楠	男	040/10/20	中國國民黨	1	
永和區網溪里	許煌昌	男	058/11/20	無	1	區公所代抽
永和區網溪里	孫德欽	男	043/10/30	中國國民黨	2	
永和區正興里	江貴滿	女	053/06/02	中國國民黨	1	
永和區正興里	蕭彩甄	女	048/05/03	無	2	
永和區永興里	陳錦松	男	045/05/20	中國國民黨	1	
永和區桂林里	盧宣蓉	女	086/07/31	無	1	
永和區桂林里	陳映璇	女	060/05/09	中國國民黨	2	
永和區店街里	王訢人	男	073/07/29	無	1	
永和區店街里	陳茂己	男	043/01/06	中國國民黨	2	
永和區信義里	莊瑞雲	男	058/11/28	無	1	區公所代抽
永和區信義里	周文榮	男	050/09/21	中國國民黨	2	區公所代抽
永和區後溪里	莊銘淵	男	062/06/25	民主進步黨	1	
永和區民富里	林士翔	男	070/01/24	中國國民黨	1	
永和區秀元里	饒金妹	女	050/07/20	中國國民黨	1	
永和區永樂里	邱柏歲	男	080/12/14	無	1	
永和區永樂里	張宜滢	女	069/07/06	無	2	區公所代抽
永和區永樂里	許政鎧	男	071/11/06	中國國民黨	3	
永和區保順里	林葉成	男	043/03/01	中國國民黨	1	
新莊區海山里	呂馮麗娟	女	051/06/05	無	1	
新莊區海山里	童滿金	女	053/10/20	無	2	
新莊區頭前里	吳柏辰	男	073/06/09	無	1	區公所代抽
新莊區頭前里	黃國訓	男	066/12/20	無	2	區公所代抽
新莊區頭前里	葉張素秋	女	041/01/20	無	3	
新莊區國泰里	陳金乾	男	033/10/24	無	1	
新莊區全安里	蔡明祥	男	040/09/25	無	1	
新莊區福基里	王曜輝	男	058/09/11	無	1	
新莊區豐年里	林麗華	女	045/08/18	無	1	區公所代抽
新莊區豐年里	張中順	男	047/02/26	無	2	
新莊區豐年里	歐士民	男	065/03/23	無	3	
新莊區忠孝里	林長川	男	038/04/20	無	1	
新莊區恆安里	蔡陳恒菊	女	046/11/30	無	1	
新莊區後港里	李沛	男	042/08/16	無	1	
新莊區後港里	邱冠豪	男	049/04/01	無	2	
新莊區後港里	林大木	男	054/10/28	無	3	

新北市第4屆里長選舉候選人登記冊

選舉區	姓名	性別	出生年月日	推薦之政黨	抽籤號次	備註
新莊區文衡里	王慶順	男	049/04/26	無	1	
新莊區中美里	陳明卿	男	051/02/28	民主進步黨	1	
新莊區八德里	丁銀寶	男	036/04/14	無	1	
新莊區八德里	程俊勳	男	058/06/15	無	2	
新莊區興漢里	蘇輝煌	男	065/11/10	無	1	
新莊區興漢里	簡明德	男	033/02/08	中國國民黨	2	
新莊區中和里	林孟鴻	男	066/03/16	無	1	
新莊區西盛里	陳金田	男	049/01/07	無	1	
新莊區榮和里	黃希義	男	041/08/14	中國國民黨	1	
新莊區中泰里	郭樹琳	男	047/05/17	中國國民黨	1	
新莊區中泰里	黃麗雲	女	063/02/21	無	2	
新莊區瓊林里	吳佳擇	男	067/10/03	無	1	
新莊區文德里	陳圓光	男	047/05/15	無	1	
新莊區中誠里	沈丁子	男	041/09/01	無	1	
新莊區裕民里	曾榆期	男	056/01/25	無	1	
新莊區裕民里	林秋福	男	051/05/21	無	2	區公所代抽
新莊區文明里	劉富清	男	045/11/15	無	1	
新莊區文明里	陳玉章	男	058/08/28	無	2	
新莊區文明里	張魏春花	女	042/03/13	無	3	
新莊區中港里	李芳永	男	045/09/17	無	1	
新莊區中港里	高忠傑	男	072/12/30	無	2	
新莊區富國里	許游美蘭	女	048/04/19	無	1	
新莊區富國里	石沛翊	男	064/08/24	無	2	
新莊區思源里	沈明耀	男	045/07/01	民主進步黨	1	
新莊區立人里	吳碧麗	女	046/02/21	無	1	
新莊區南港里	林朝基	男	049/08/01	無	1	
新莊區仁愛里	吳俊聲	男	059/02/04	無	1	
新莊區立德里	詹德盛	男	034/12/03	無	1	區公所代抽
新莊區立德里	莊玉雲	女	048/08/18	無	2	區公所代抽
新莊區信義里	吳秋桂	女	053/11/20	無	1	
新莊區立言里	沈根本	男	039/09/02	無	1	區公所代抽
新莊區立言里	劉進益	男	045/02/14	無	2	
新莊區民安里	黃科銘	男	076/07/24	無	1	
新莊區民安里	許桎逢	男	058/06/20	無	2	區公所代抽
新莊區和平里	戴秀臺	男	045/09/10	無	1	委託人代抽
新莊區和平里	蔡河彬	男	041/03/20	民主進步黨	2	
新莊區立功里	陳易澤	男	064/03/31	無	1	

新北市第4屆里長選舉候選人登記冊

選舉區	姓名	性別	出生年月日	推薦之政黨	抽籤號次	備註
新莊區民本里	陳秋月	女	052/10/10	無	1	區公所代抽
新莊區民本里	施宥均	女	062/03/28	無	2	
新莊區化成里	林淑惠	女	058/04/15	無	1	
新莊區化成里	張春櫻	女	049/10/29	無	2	
新莊區化成里	陳林秀花	女	032/12/11	無	3	區公所代抽
新莊區化成里	陳喬興	男	047/02/23	無	4	
新莊區立志里	陳立	男	042/08/10	無	1	
新莊區立志里	陳崑祥	男	032/08/23	無	2	
新莊區光華里	呂芳錦	男	044/01/18	無	1	
新莊區光華里	謝攻萱	女	068/03/02	無	2	
新莊區思賢里	卓茂松	男	034/05/12	無	1	區公所代抽
新莊區思賢里	楊祐全	男	074/11/21	無	2	區公所代抽
新莊區營盤里	楊翠蓮	女	056/10/25	無	1	
新莊區營盤里	林宗暉	男	057/02/07	無	2	區公所代抽
新莊區光榮里	詹益利	男	052/09/09	無	1	
新莊區光榮里	張湘琪	女	061/10/08	無	2	
新莊區自強里	柯蔡阿菜	女	046/06/07	無	1	
新莊區丹鳳里	林永傑	男	060/12/08	無	1	
新莊區光明里	廖榮裕	男	060/08/12	無	1	
新莊區自立里	吳東杉	男	040/07/15	無	1	
新莊區合鳳里	盧瑞發	男	045/05/06	無	1	
新莊區合鳳里	林永憲	男	070/04/13	無	2	
新莊區幸福里	盧美玉	女	054/01/02	無	1	
新莊區幸福里	邱清波	男	048/09/20	無	2	
新莊區雙鳳里	潘素娥	女	052/01/09	無	1	
新莊區自信里	林秋雲	女	054/12/22	無	1	
新莊區龍鳳里	林清原	男	047/08/29	無	1	
新莊區龍鳳里	吳恭騰	男	054/08/22	無	2	區公所代抽
新莊區龍鳳里	丁啓哲	男	085/02/02	無	3	
新莊區中華里	陳敬波	男	052/07/27	無	1	
新莊區中隆里	吳清標	男	045/03/02	無	1	
新莊區中原里	李坤庭	男	052/11/18	無	1	區公所代抽
新莊區中原里	黃永昌	男	057/02/18	無	2	
新莊區中原里	趙雅紋	女	069/01/12	無	3	
新莊區中信里	林阿元	男	046/02/11	無	1	
新莊區四維里	吳岳澤	男	063/08/30	無	1	
新莊區建福里	劉金祥	男	042/07/28	無	1	

新北市第4屆里長選舉候選人登記冊

選舉區	姓名	性別	出生年月日	推薦之政黨	抽籤號次	備註
新莊區中宏里	洪少欽	男	041/07/12	無	1	
新莊區中全里	陳欣儀	女	085/05/11	無	1	
新莊區中全里	陳柏廷	男	051/10/11	無	2	
新莊區立泰里	林顯祥	男	045/03/01	無	1	
新莊區立泰里	許文章	男	045/08/01	無	2	
新莊區全泰里	陳哲郎	男	045/09/20	無	1	
新莊區仁義里	謝佳龍	男	077/01/14	無	1	
新莊區仁義里	陳文一	男	057/01/04	民主進步黨	2	
新莊區立基里	張中貞	女	046/11/24	無	1	
新莊區昌明里	許澤清	男	037/11/23	無	1	
新莊區昌明里	呂嘉群	男	048/04/20	無	2	
新莊區昌平里	藍玉鳳	女	034/11/30	無	1	區公所代抽
新莊區昌平里	林玉華	女	051/06/23	中國國民黨	2	
新莊區文聖里	蔣添榮	男	041/01/20	中國國民黨	1	
新莊區萬安里	游綉蓮	女	044/08/20	無	1	
新莊區萬安里	林婉卿	女	042/08/01	無	2	
新莊區龍安里	吳庭妤	女	050/05/23	無	1	
新莊區龍安里	林麗容	女	043/10/13	正黨	2	
新莊區龍安里	白秀絨	女	054/01/08	無	3	
新莊區福營里	廖皇源	男	037/05/05	無	1	
新莊區後德里	劉臺鳳	男	040/12/21	無	1	
新莊區建安里	王永華	男	050/10/16	無	1	區公所代抽
新莊區建安里	陳銘璜	男	054/01/14	民主進步黨	2	
新莊區成德里	王義寬	男	049/04/17	無	1	
新莊區福興里	楊明教	男	046/11/15	無	1	
新莊區福興里	葉宗鑫	男	060/11/05	無	2	區公所代抽
新莊區昌信里	柯明啓	男	052/03/10	無	1	
新莊區昌隆里	黃家豐	男	053/07/08	無	1	
新莊區昌隆里	吳益昌	男	055/07/26	無	2	
新莊區中平里	鞏台興	男	054/08/07	中國國民黨	1	
新莊區中平里	林建良	男	068/10/05	無	2	
新莊區立廷里	許任銘	男	067/04/22	中國國民黨	1	
新莊區泰豐里	王珮宇	女	081/10/27	無	1	區公所代抽
新莊區泰豐里	黃聖智	男	074/07/07	無	2	區公所代抽
新莊區富民里	陳清泉	男	050/04/27	無	1	
新莊區龍福里	陳立維	男	058/03/27	無	1	
新莊區祥鳳里	賴俊良	男	051/11/27	無	1	

新北市第4屆里長選舉候選人登記冊

選舉區	姓名	性別	出生年月日	推薦之政黨	抽籤號次	備註
新莊區民全里	張文興	男	054/02/09	無	1	
新莊區民有里	吳坤郎	男	053/08/14	無	1	
新莊區民有里	賴政源	男	055/03/15	無	2	區公所代抽
新莊區光正里	王美仁	女	050/12/06	無	1	
新莊區光正里	陳通助	男	049/08/12	無	2	區公所代抽
新莊區光和里	林光燦	男	044/01/05	無	1	
新店區國豐里	顏榮宏	男	045/04/06	中國國民黨	1	
新店區明德里	羅曜程	男	081/03/27	無	1	
新店區明德里	許漢隆	男	053/02/12	中國國民黨	2	
新店區明德里	王正偉	男	065/10/18	無	3	
新店區大豐里	葉秀瓶	女	046/12/07	無	1	
新店區大豐里	張厚仁	男	051/09/09	無	2	
新店區大同里	俞賢明	男	049/05/24	無	1	
新店區江陵里	葉金珠	女	047/10/18	中國國民黨	1	
新店區寶興里	鄒長浩	男	050/12/17	無	1	
新店區寶興里	周宥竣	男	056/05/30	中國國民黨	2	區公所代抽
新店區寶安里	王永	男	045/05/01	統一聯盟黨	1	區公所代抽
新店區寶安里	宋美雪	女	046/06/08	中國國民黨	2	區公所代抽
新店區信義里	林木己	男	047/12/23	中國國民黨	1	
新店區忠孝里	游皓麟	男	080/02/06	中國國民黨	1	
新店區忠孝里	李約祥	男	055/09/25	無	2	
新店區大鵬里	喬天鼎	男	077/05/13	中國國民黨	1	
新店區太平里	李謝素珍	女	047/09/03	中國國民黨	1	
新店區太平里	高經綸	男	054/06/05	無	2	
新店區頂城里	王明籐	男	045/09/07	無	1	
新店區下城里	廖瓊瑤	女	059/02/13	無	1	
新店區柴埕里	洪士宏	男	072/06/23	無	1	區公所代抽
新店區柴埕里	黃金憲	男	055/10/18	中國國民黨	2	區公所代抽
新店區永安里	林清一	男	052/03/08	無	1	
新店區公崙里	游炎嵐	男	053/11/15	中國國民黨	1	
新店區德安里	丁萬貴	男	048/01/02	無	1	
新店區雙城里	黃燦煌	男	041/04/21	無	1	
新店區雙城里	林沅璋	男	067/12/15	無		資格不符
新店區日興里	張百孝	男	064/09/10	無	1	
新店區日興里	廖景春	男	048/01/25	無	2	
新店區玫瑰里	施天賜	男	045/02/28	中國國民黨	1	區公所代抽
新店區玫瑰里	姚國光	男	046/07/05	無	2	

新北市第4屆里長選舉候選人登記冊

選舉區	姓名	性別	出生年月日	推薦之政黨	抽籤號次	備註
新店區塗潭里	邱秀雄	男	033/12/15	無	1	
新店區美潭里	簡明峰	男	063/07/22	無	1	
新店區員潭里	楊昌宗	男	052/01/07	無	1	區公所代抽
新店區員潭里	鄭朝棟	男	042/03/12	中國國民黨	2	
新店區員潭里	施美女	女	044/11/12	無	3	
新店區雙坑里	周興旺	男	048/03/08	無	1	區公所代抽
新店區雙坑里	高明惠	女	047/01/10	無	2	區公所代抽
新店區粗坑里	王青偉	男	056/11/02	無	1	
新店區粗坑里	周賢良	男	043/08/02	中國國民黨	2	區公所代抽
新店區屈尺里	劉宇明	男	052/07/28	無	1	
新店區屈尺里	唐萬居	男	042/09/10	無	2	區公所代抽
新店區屈尺里	林凱倫	男	070/03/02	無	3	
新店區龜山里	高義良	男	043/11/30	無	1	
新店區龜山里	張凱勛	男	073/01/24	無	2	
新店區龜山里	潘瑞榮	男	051/03/03	無	3	
新店區廣興里	陳振山	男	056/03/05	無	1	區公所代抽
新店區廣興里	吳進興	男	048/05/17	無	2	
新店區廣興里	高素珍	女	055/05/05	無	3	
新店區直潭里	卓紋滿	女	044/03/18	無	1	區公所代抽
新店區直潭里	林家榮	男	057/07/02	無	2	
新店區青潭里	林岑郁	女	063/08/06	無	1	
新店區新店里	高立馨	男	059/01/13	無	1	
新店區新店里	陳文德	男	039/12/31	無	2	
新店區張南里	林國榮	男	050/03/18	中國國民黨	1	
新店區國校里	郭儒鈞	女	040/12/31	中國國民黨	1	
新店區國校里	廖茂興	男	042/05/25	無	2	
新店區國校里	王秀鳳	女	056/06/30	無	3	
新店區國校里	周和興	男	042/08/31	無	4	
新店區文中里	劉閔禮	男	048/08/13	中國國民黨	1	
新店區廣明里	張添財	男	040/08/23	無	1	
新店區文明里	莊克華	男	062/01/24	中國國民黨	1	區公所代抽
新店區文明里	彭永珍	女	051/10/16	無	2	
新店區中興里	林騰彬	男	065/11/28	無	1	區公所代抽
新店區中興里	張正義	男	034/10/15	中國國民黨	2	
新店區新生里	黃頌之	男	047/06/03	中國國民黨	1	
新店區新德里	姚淞哲	男	056/11/15	中國國民黨	1	
新店區新德里	陳炳漢	男	050/01/01	無	2	

新北市第4屆里長選舉候選人登記冊

選舉區	姓名	性別	出生年月日	推薦之政黨	抽籤號次	備註
新店區新德里	黃林鳳嬌	女	042/07/16	無	3	
新店區張北里	鄭富濃	男	049/09/07	中國國民黨	1	
新店區張北里	翁玉美	女	047/10/04	無	2	
新店區五峯里	陳淑美	女	043/10/05	中國國民黨	1	
新店區新安里	劉麗英	女	043/02/12	無	1	
新店區新安里	黃建福	男	042/11/30	中國國民黨	2	區公所代抽
新店區忠誠里	蔡雯芳	女	069/06/02	無	1	
新店區忠誠里	蘇煌輝	男	054/08/10	無	2	
新店區忠誠里	陳弘銘	男	046/08/20	無	3	
新店區中正里	陳家隆	男	064/06/29	無	1	
新店區中正里	關宗瀚	男	065/10/16	無	2	區公所代抽
新店區中正里	辜鳳琴	女	039/09/15	中國國民黨	3	
新店區中正里	李佩勳	男	067/04/17	無	4	
新店區中華里	邱湘羚	女	060/07/04	無	1	
新店區仁愛里	蔡伯健	男	081/03/09	中國國民黨	1	
新店區仁愛里	李新韻	女	058/10/02	無	2	
新店區仁愛里	陳萑唯	男	055/04/03	無	3	
新店區百忍里	陳建利	男	057/02/14	中國國民黨	1	
新店區百和里	陳先鳴	男	068/08/02	中國國民黨	1	
新店區福德里	張元亨	男	061/03/31	中國國民黨	1	
新店區百福里	林燕玲	女	059/02/09	無	1	
新店區百福里	林子洋	男	065/12/26	無	2	
新店區福民里	盧浩賢	男	048/08/05	中國國民黨	1	
新店區中山里	潘威志	男	050/06/03	無	1	
新店區和平里	閻培樞	男	059/05/20	中國國民黨	1	
新店區中央里	王志翔	男	039/09/15	中國國民黨	1	
新店區中央里	楊友琪	女	066/01/25	無	2	
新店區明城里	蘇善榛	女	056/03/04	無	1	
新店區明城里	楊基生	男	045/04/15	中國國民黨	2	
新店區安和里	劉淑美	女	051/08/28	中國國民黨	1	
新店區吉祥里	林永輝	男	051/08/10	中國國民黨	1	區公所代抽
新店區吉祥里	孫長綜	男	054/02/15	無	2	
新店區寶福里	張季卿	女	053/03/29	無	1	
新店區寶福里	林時文	男	046/03/20	無	2	
新店區寶福里	江淑芬	女	055/05/31	無	3	
新店區小城里	許月鳳	女	044/12/10	無	1	
新店區小城里	郭仁澤	男	071/08/06	中國國民黨	2	區公所代抽

新北市第4屆里長選舉候選人登記冊

選舉區	姓名	性別	出生年月日	推薦之政黨	抽籤號次	備註
新店區香坡里	劉文明	男	039/10/29	中國國民黨	1	
新店區香坡里	郭永城	男	053/04/20	無	2	區公所代抽
新店區香坡里	溫昌衡	男	060/09/13	無	3	
新店區建國里	蘇高雪嬌	女	047/05/12	無	1	
新店區復興里	劉洪珠	女	053/04/28	中國國民黨	1	
新店區美城里	翁智冠	男	055/04/03	無	1	
新店區安昌里	范姜玉嬌	女	055/07/29	中國國民黨	1	
新店區長春里	李傳傑	男	049/12/29	中國國民黨	1	
新店區新和里	仇雅彤	女	042/07/27	中國國民黨	1	
新店區永平里	謝世欣	男	059/07/17	無	1	
新店區永平里	林木山	男	041/04/01	中國國民黨	2	區公所代抽
新店區達觀里	金威	男	058/04/04	無	1	
新店區華城里	花秋賢	男	036/07/30	無	1	
樹林區三多里	吳謝秀琴	女	050/09/28	無	1	
樹林區三福里	藍正諭	男	064/01/11	無	1	區公所代抽
樹林區三福里	葉玲玲	女	059/09/30	無	2	
樹林區三福里	蕭景元	男	058/06/16	無	3	
樹林區三福里	張致遠	男	084/01/28	無	4	
樹林區三興里	王永村	男	040/10/25	無	1	
樹林區圳安里	許進旺	男	044/12/01	無	1	
樹林區保安里	邱孫鳳梅	女	047/08/09	無	1	
樹林區保安里	李錫寶	男	053/03/16	無	2	
樹林區潭底里	許萬來	男	040/02/17	無	1	
樹林區獐寮里	劉燕雪	女	046/10/29	無	1	
樹林區獐寮里	曾世賢	男	046/02/04	無	2	區公所代抽
樹林區樹德里	王俊雄	男	049/11/25	無	1	區公所代抽
樹林區樹德里	陳雲明	男	054/03/16	無	2	
樹林區樹西里	朱國豐	男	043/05/20	無	1	
樹林區樹西里	羅煥滿	男	046/01/22	無	2	區公所代抽
樹林區樹南里	邱垂章	男	037/12/28	無	1	
樹林區樹人里	邱世昌	男	054/08/31	無	1	
樹林區坡內里	陳麗華	女	045/08/20	無	1	
樹林區坡內里	陳譽丰	女	051/03/12	無	2	區公所代抽
樹林區樹東里	張木科	男	047/01/02	無	1	
樹林區樹東里	王吉二	男	032/11/29	無	2	
樹林區大同里	陳華宗	男	041/07/26	無	1	區公所代抽
樹林區大同里	許進旺	男	050/03/20	無	2	

新北市第4屆里長選舉候選人登記冊

選舉區	姓名	性別	出生年月日	推薦之政黨	抽籤號次	備註
樹林區和平里	陳文霖	男	059/06/20	無	1	
樹林區和平里	洪崑松	男	037/09/10	無	2	
樹林區彭厝里	鄭永全	男	053/02/12	無	1	
樹林區彭厝里	鄭月霞	女	053/02/20	無	2	
樹林區彭厝里	吳燕華	女	053/10/14	無	3	
樹林區彭厝里	蕭廷輝	男	051/08/07	無	4	
樹林區彭福里	楊世元	男	064/01/18	無	1	
樹林區彭福里	黃彩蓮	女	044/11/14	無	2	
樹林區東山里	高健市	男	031/10/03	無	1	
樹林區東山里	謝春木	男	048/03/03	無	2	
樹林區東陽里	林耿邦	男	074/10/25	無	1	
樹林區東昇里	洪國宸	男	076/10/09	無	1	區公所代抽
樹林區東昇里	詹麒叡	男	067/01/22	中國國民黨	2	
樹林區樂山里	廖文斌	男	046/03/04	無	1	
樹林區東園里	陳兩進	男	048/08/30	無	1	
樹林區西園里	陳振彥	男	048/05/26	無	1	
樹林區南園里	連臣均	男	068/10/28	無	1	
樹林區南園里	吳振銘	男	065/01/25	無	2	區公所代抽
樹林區南園里	李培鈺	女	063/03/20	無	3	
樹林區北園里	王仲卿	男	046/10/20	無	1	
樹林區北園里	林忠池	男	056/11/11	無	2	
樹林區柑園里	周林耀	男	058/02/01	無	1	
樹林區柑園里	何信良	男	053/01/30	無	2	
樹林區柑園里	吳玉幼	女	053/10/01	無	3	
樹林區柑園里	詹志昌	男	059/06/24	無	4	
樹林區樹北里	林俊明	男	036/02/20	無	1	
樹林區圳福里	蘇益和	男	066/04/25	無	1	
樹林區樹興里	詹美齡	女	047/09/04	無	1	
樹林區樹福里	李旺樹	男	053/11/02	無	1	
樹林區樹福里	廖訂印	男	057/02/11	無	2	
樹林區光興里	陳仁雄	男	055/07/01	無	1	
樹林區光興里	何明峰	男	042/04/19	無	2	區公所代抽
樹林區金寮里	楊淑惠	女	070/11/17	無	1	
樹林區彭興里	賴文義	男	041/12/13	無	1	
樹林區彭興里	翁鼎超	男	064/02/13	無	2	區公所代抽
樹林區彭興里	廖建忠	男	047/02/12	無	3	
樹林區文林里	甘永昌	男	052/04/30	無	1	

新北市第4屆里長選舉候選人登記冊

選舉區	姓名	性別	出生年月日	推薦之政黨	抽籤號次	備註
樹林區文林里	張建均	男	082/07/15	無	2	
樹林區文林里	陳世欣	男	054/04/12	無	3	
樹林區文林里	王增文	男	060/07/20	無	4	
樹林區山佳里	許建強	男	048/06/25	無	1	
樹林區山佳里	張進宗	男	051/05/09	無	2	
樹林區中山里	簡炎輝	男	046/02/16	無	1	
樹林區育英里	詹炳新	男	056/08/28	無	1	
樹林區中華里	張美珠	女	057/06/15	無	1	
樹林區太順里	蔣榮井	男	043/01/24	無	1	
樹林區圳民里	王墪	男	042/12/04	無	1	
樹林區圳生里	簡敬豪	男	058/09/27	無	1	
樹林區圳生里	賴景芳	男	043/10/01	無	2	
樹林區三龍里	周淑甘	女	055/10/26	無	1	
鶯歌區東鶯里	陳陸賀	男	048/07/04	無	1	
鶯歌區東鶯里	卓風伶	女	059/08/17	無	2	
鶯歌區西鶯里	蘇炳輝	男	061/11/13	無	1	
鶯歌區南鶯里	楊煌暉	男	067/10/07	無	1	
鶯歌區南鶯里	李明弘	男	056/02/19	無	2	
鶯歌區北鶯里	李松進	男	039/08/29	無	1	
鶯歌區北鶯里	李素貞	女	052/05/28	無	2	
鶯歌區中鶯里	蘇朝明	男	037/08/10	無	1	
鶯歌區中鶯里	蘇文杰	男	051/06/21	無	2	
鶯歌區建德里	林真達	男	050/10/12	無	1	
鶯歌區同慶里	張文金	男	048/12/31	無	1	
鶯歌區同慶里	張素燕	女	055/06/12	無	2	
鶯歌區永昌里	游武雄	男	052/10/25	無	1	
鶯歌區南靖里	吳金定	男	041/08/08	無	1	
鶯歌區尖山里	陳怡潔	女	065/08/26	無	1	
鶯歌區二橋里	李金量	男	040/12/10	無	1	
鶯歌區二橋里	蕭博仁	男	062/11/05	無	2	
鶯歌區二甲里	林水土	男	041/12/28	無	1	
鶯歌區東湖里	呂阿添	男	037/10/11	中華統一促進黨	1	
鶯歌區大湖里	王世演	男	042/01/01	無	1	
鶯歌區大湖里	李祥慶	男	075/11/16	無	2	
鶯歌區大湖里	蕭鈴玉	女	056/11/30	無	3	
鶯歌區鳳鳴里	陳芷柔	女	056/09/29	無	1	
鶯歌區鳳福里	王國霖	男	069/08/01	無	1	

新北市第4屆里長選舉候選人登記冊

選舉區	姓名	性別	出生年月日	推薦之政黨	抽籤號次	備註
鶯歌區鳳福里	簡騰源	男	049/04/20	無	2	
鶯歌區永吉里	林茂哲	男	044/11/03	無	1	
鶯歌區永吉里	許玉明	男	050/07/09	無	2	
鶯歌區中湖里	簡元鏗	男	054/07/23	無	1	
鶯歌區中湖里	吳麗卿	女	061/07/19	無	2	
鶯歌區中湖里	游盛政	男	044/11/23	無	3	
鶯歌區鳳祥里	曾勝利	男	045/03/24	無	1	
鶯歌區建國里	林清得	男	053/04/26	無	1	
鶯歌區建國里	邱皇璋	男	083/10/08	無	2	
三峽區三峽里	黃宗祥	男	056/08/12	無	1	
三峽區秀川里	李楷瑞	男	062/04/29	無	1	
三峽區八張里	謝麗玲	女	050/12/04	無	1	
三峽區中埔里	林秀冬	女	048/11/28	無	1	
三峽區中埔里	翁聖濰	男	065/09/05	無	2	
三峽區弘道里	陳錦桐	男	056/08/10	無	1	
三峽區永館里	蘇正國	男	056/08/05	無	1	
三峽區礁溪里	周志鴻	男	063/07/07	無	1	
三峽區鳶山里	周文美	女	050/10/31	中國國民黨	1	
三峽區龍埔里	陳椿瑩	女	051/12/15	無	1	
三峽區龍埔里	黃林賢	男	080/02/10	無	2	
三峽區大埔里	陳永清	男	044/02/01	中國國民黨	1	
三峽區大埔里	林明賜	男	051/12/08	無	2	
三峽區大埔里	陳炎城	男	050/08/18	中國國民黨	3	
三峽區嘉添里	李萬興	男	045/11/16	無	1	
三峽區添福里	陳秉源	男	079/08/20	無	1	
三峽區金圳里	邱金菊	女	049/08/18	無	1	
三峽區五寮里	秦學強	男	040/09/25	無	1	區公所代抽
三峽區五寮里	呂柏毅	男	063/10/05	無	2	
三峽區五寮里	王金生	男	043/02/23	無	3	
三峽區插角里	劉添財	男	060/10/19	無	1	區公所代抽
三峽區插角里	林坤郎	男	045/10/22	無	2	
三峽區有木里	胡幸姍	女	065/11/30	無	1	
三峽區溪北里	陳柏文	男	064/09/22	無	1	
三峽區溪北里	林清明	男	042/04/15	無	2	區公所代抽
三峽區溪北里	周志勇	男	062/06/28	無	3	
三峽區溪南里	蘇伯聰	男	048/01/26	無	1	
三峽區溪東里	陳錫遠	男	056/06/13	無	1	

新北市第4屆里長選舉候選人登記冊

選舉區	姓名	性別	出生年月日	推薦之政黨	抽籤號次	備註
三峽區成福里	張首都	男	046/05/18	中國國民黨	1	區公所代抽
三峽區成福里	蔡文敏	男	058/07/29	無	2	
三峽區安坑里	范添貴	男	046/11/22	無	1	區公所代抽
三峽區安坑里	李秋維	男	048/09/15	中國國民黨	2	
三峽區竹崙里	張博勇	男	054/10/12	無	1	
三峽區介壽里	周梓亭	男	047/11/05	無	1	
三峽區安溪里	王曼甄	女	077/12/31	無	1	
三峽區安溪里	吳進義	男	056/02/17	無	2	
三峽區中正里	陳志泉	男	061/05/21	無	1	
三峽區二鬮里	陳孝皇	男	076/11/29	中國國民黨	1	
三峽區二鬮里	陳建志	男	069/08/02	無	2	
三峽區龍學里	陳世綸	男	069/04/27	無	1	區公所代抽
三峽區龍學里	周秀鳳	女	047/02/16	無	2	
三峽區龍學里	林姿佑	女	052/03/01	中國國民黨	3	區公所代抽
三峽區龍恩里	黃家賢	男	051/11/15	無	1	
淡水區中和里	王文輝	男	056/09/01	無	1	
淡水區屯山里	李永得	男	045/10/19	無	1	
淡水區屯山里	李永清	男	047/06/08	無	2	
淡水區屯山里	陳可軒	男	078/07/20	無	3	
淡水區賢孝里	葉振昌	男	060/06/11	無	1	
淡水區興仁里	盧仁澤	男	043/07/14	無	1	
淡水區蕃薯里	潘鐘	男	058/06/13	無	1	
淡水區蕃薯里	王壽喜	男	039/05/26	無	2	
淡水區義山里	葉水金	男	047/10/01	無		死亡
淡水區忠山里	李宏卿	男	048/03/10	無	1	區公所代抽
淡水區忠山里	潘炳丁	男	035/11/12	中國國民黨	2	
淡水區崁頂里	張耀正	男	054/05/17	無	1	
淡水區崁頂里	盧春安	男	050/05/21	中國國民黨	2	
淡水區崁頂里	盧穎毅	男	079/09/08	無	3	
淡水區崁頂里	吳庭岳	男	081/07/02	無	4	
淡水區崁頂里	張博堯	男	069/11/04	台灣民眾黨	5	
淡水區埤島里	蔡正忠	男	055/07/30	無	1	
淡水區新興里	吳錦泉	男	054/09/18	無	1	
淡水區水碓里	蘇鴻璋	男	050/04/18	無	1	區公所代抽
淡水區水碓里	孫麗明	女	058/04/21	無	2	區公所代抽
淡水區北投里	張麗卿	女	046/07/05	中國國民黨	1	
淡水區水源里	李貴鐘	男	048/05/05	無	1	

新北市第4屆里長選舉候選人登記冊

選舉區	姓名	性別	出生年月日	推薦之政黨	抽籤號次	備註
淡水區水源里	張志楨	男	059/11/25	無	2	
淡水區忠寮里	蔣耿南	男	041/06/20	無	1	
淡水區樹興里	許秋芳	男	048/05/20	無	1	區公所代抽
淡水區樹興里	陳智洲	男	051/12/30	無	2	區公所代抽
淡水區坪頂里	郭建義	男	052/06/01	無	1	
淡水區福德里	吳穎綸	男	071/11/22	無	1	
淡水區福德里	郭清泉	男	034/12/10	無	2	
淡水區竹圍里	李啟源	男	054/03/04	無	1	
淡水區民生里	陳李明緣	女	045/07/10	中國國民黨	1	
淡水區八勢里	沈欽裕	男	062/04/18	無	1	
淡水區竿蓁里	王信崇	男	045/05/14	中國國民黨	1	
淡水區鄧公里	邱美津	女	050/07/11	中國國民黨	1	
淡水區中興里	江慶發	男	045/05/03	無	1	
淡水區長庚里	陳崇煌	男	041/02/20	無	1	
淡水區清文里	張宸緯	男	082/11/08	無	1	
淡水區清文里	周文烈	男	050/05/29	無	2	
淡水區草東里	黃逢晚	男	047/09/14	無	1	
淡水區協元里	蕭慶和	男	053/04/15	無	1	
淡水區永吉里	謝安棋	男	052/03/01	無	1	
淡水區民安里	鄭英和	男	046/05/13	無	1	
淡水區新生里	洪正宗	男	041/10/10	無	1	
淡水區新生里	李詠竹	女	052/10/13	無	2	
淡水區文化里	彭梅香	女	052/12/28	中國國民黨	1	
淡水區文化里	盧彥廷	男	084/02/12	無	2	
淡水區油車里	唐儷樺	女	047/06/28	中國國民黨	1	
淡水區沙崙里	彭瑀筑	女	085/10/10	無	1	
淡水區沙崙里	王麗珠	女	040/04/28	無	2	區公所代抽
淡水區沙崙里	王明智	男	055/09/22	無	3	區公所代抽
淡水區新義里	盧寶全	男	044/10/03	無	1	
淡水區新春里	莊志文	男	056/03/24	無	1	
淡水區新民里	林聖傑	男	058/09/03	無	1	
淡水區正德里	黃俊雄	男	061/12/09	無	1	
淡水區北新里	許春榮	男	047/02/28	中國國民黨	1	
淡水區民權里	江瑟媚	女	059/11/06	無	1	
淡水區幸福里	李佳倩	女	063/09/11	無	1	
淡水區學府里	林文成	男	051/08/05	無	1	
淡水區大庄里	林建仲	男	062/09/28	中國國民黨	1	

新北市第4屆里長選舉候選人登記冊

選舉區	姓名	性別	出生年月日	推薦之政黨	抽籤號次	備註
汐止區義民里	蘇佳賢	男	064/04/24	無	1	
汐止區義民里	吳佩銘	男	051/02/26	無	2	
汐止區禮門里	李朝發	男	031/03/15	無	1	區公所代抽
汐止區禮門里	許仲辰	男	049/03/09	無	2	區公所代抽
汐止區智慧里	黃智明	男	047/10/15	無	1	
汐止區信望里	楊順德	男	040/01/20	無	1	
汐止區橋東里	鄭宜峯	男	071/06/27	無	1	
汐止區橋東里	陶威中	男	064/09/30	無	2	
汐止區秀峰里	蘇樹木	男	025/05/10	無	1	
汐止區新昌里	林碧霞	女	047/08/30	中國國民黨	1	
汐止區復興里	蕭素真	女	045/08/15	無	1	
汐止區茄苳里	李巧函	女	083/08/09	民主進步黨	1	
汐止區茄苳里	葉雅惠	女	054/09/02	無	2	
汐止區長安里	楊清風	男	044/02/09	無	1	區公所代抽
汐止區長安里	李柏辰	男	085/03/11	無	2	區公所代抽
汐止區保安里	蘇忠吉	男	055/11/02	無	1	
汐止區保長里	賴宗福	男	065/04/02	無	1	
汐止區鄉長里	曾俊華	男	041/04/29	無	1	
汐止區鄉長里	陳志勝	男	050/04/07	無	2	
汐止區江北里	謝祚敏	男	050/09/26	中國國民黨	1	
汐止區江北里	蔡香蘭	女	055/07/15	無	2	
汐止區拱北里	蘇聰賢	男	044/10/31	無	1	
汐止區拱北里	高世國	男	041/01/13	無	2	
汐止區烘內里	蘇明勇	男	038/03/21	無	1	
汐止區烘內里	周雪超	女	062/10/30	無	2	
汐止區八連里	周順益	男	049/09/21	無	1	區公所代抽
汐止區八連里	廖敏汝	女	078/01/30	無	2	
汐止區樟樹里	高名杉	男	057/06/24	無	1	
汐止區樟樹里	林守仁	男	056/06/23	無	2	
汐止區樟樹里	謝福來	男	048/09/06	無	3	
汐止區樟樹里	王振煉	男	048/08/28	無	4	
汐止區北峰里	陳南海	男	040/11/10	無	1	
汐止區北山里	陳秀蓉	女	057/04/06	無	1	
汐止區北山里	林徵熊	男	052/10/10	無	2	
汐止區白雲里	陳俊地	男	040/01/04	無	1	區公所代抽
汐止區白雲里	黃林火	男	041/07/18	無	2	區公所代抽
汐止區橫科里	詹清山	男	046/07/01	中國國民黨	1	

新北市第4屆里長選舉候選人登記冊

選舉區	姓名	性別	出生年月日	推薦之政黨	抽籤號次	備註
汐止區東山里	虞愷剛	男	052/11/26	無	1	
汐止區東山里	王儀雯	女	054/08/06	無	2	
汐止區東山里	李萬朝	男	048/01/10	無	3	
汐止區福山里	謝志忠	男	053/01/04	中國國民黨	1	
汐止區宜興里	陳清溪	男	039/02/01	中國國民黨	1	
汐止區中興里	蔡振國	男	045/07/20	無	1	
汐止區湖光里	夏潔書	女	045/04/10	中國國民黨	1	
汐止區湖光里	杜金泉	男	057/04/21	無	2	
汐止區仁德里	許世忠	男	044/03/22	無	1	
汐止區仁德里	楊慶隆	男	057/12/01	無	2	
汐止區仁德里	李汶和	男	046/10/06	無	3	
汐止區厚德里	陳有諒	男	051/01/31	中國國民黨	1	
汐止區忠孝里	張炳鍾	男	059/01/20	新華勞動黨	1	區公所代抽
汐止區忠孝里	丁彥伶	女	052/08/29	中國國民黨	2	
汐止區自強里	陶宗雄	男	041/05/31	無	1	
汐止區自強里	李淑麗	女	059/10/12	無	2	區公所代抽
汐止區自強里	康金龍	男	049/04/10	無	3	
汐止區文化里	余寶聰	男	047/04/10	中國國民黨	1	
汐止區金龍里	陳美麗	女	045/12/29	無	1	
汐止區福德里	林山永	男	046/10/24	無	1	
汐止區興福里	謝青峰	男	064/09/12	無	1	
汐止區興福里	韓君灝	男	069/07/05	無	2	區公所代抽
汐止區康福里	周文靜	女	054/01/08	中國國民黨	1	區公所代抽
汐止區康福里	曾淑蘭	女	059/03/31	無	2	
汐止區忠山里	吳國全	男	045/02/15	中國國民黨	1	區公所代抽
汐止區忠山里	洪忠華	男	052/12/15	無	2	
汐止區環河里	黃世和	男	054/08/06	民主進步黨	1	
汐止區東勢里	賴一山	男	043/11/01	無	1	區公所代抽
汐止區東勢里	楊貴生	男	045/05/23	中國國民黨	2	
汐止區山光里	陳永松	男	049/07/24	中國國民黨	1	區公所代抽
汐止區山光里	李昭靜	女	072/12/18	無	2	
汐止區大同里	黃翠華	女	049/11/25	無	1	
汐止區大同里	葉金英	女	044/02/05	無	2	區公所代抽
汐止區崇德里	蘇宏杰	男	065/11/26	無	1	
汐止區湖興里	郭書成	男	081/12/18	無	1	區公所代抽
汐止區湖興里	王沛生	男	044/10/19	無	2	區公所代抽
汐止區長青里	陳建興	男	045/09/10	中國國民黨	1	

新北市第4屆里長選舉候選人登記冊

選舉區	姓名	性別	出生年月日	推薦之政黨	抽籤號次	備註
汐止區福安里	顏群宗	男	054/07/17	無	1	
汐止區秀山里	廖炯華	男	030/02/01	無	1	區公所代抽
汐止區秀山里	謝慧芝	女	053/11/14	中國國民黨	2	
汐止區秀山里	簡鴻彥	男	044/11/03	無	3	區公所代抽
汐止區建成里	黃信裕	男	051/07/21	無	1	
汐止區城中里	廖福賢	男	042/07/01	無	1	
汐止區湖蓮里	翁春娟	女	049/03/06	無	1	區公所代抽
汐止區湖蓮里	曾連福	男	042/10/08	中國國民黨	2	
汐止區保新里	吳明道	男	059/10/20	無	1	
瑞芳區龍潭里	林厚信	男	049/03/30	無	1	
瑞芳區龍潭里	陳淑霞	女	050/02/26	無	2	
瑞芳區龍興里	黃錫基	男	043/03/05	無	1	
瑞芳區龍興里	江承翰	男	088/09/06	無	2	
瑞芳區龍鎮里	林文義	男	044/04/12	無	1	
瑞芳區龍鎮里	林文清	男	063/05/15	無	2	
瑞芳區龍川里	賴鴻春	男	059/03/23	無	1	
瑞芳區龍山里	陳志強	男	064/07/28	時代力量	1	
瑞芳區龍安里	柯瑞和	男	047/06/06	無	1	
瑞芳區爪峯里	簡明慧	男	054/02/20	無	1	
瑞芳區爪峯里	李金忠	男	043/02/23	無	2	
瑞芳區柑坪里	許銘仁	男	071/07/24	無	1	
瑞芳區東和里	周樹木	男	037/01/12	無	1	
瑞芳區上天里	林瑞明	男	054/02/04	無	1	
瑞芳區吉慶里	林燦興	男	049/01/03	無	1	
瑞芳區吉慶里	張博淵	男	085/07/08	無	2	
瑞芳區吉慶里	簡惠麗	女	065/01/30	無	3	
瑞芳區吉安里	謝永昌	男	052/03/11	無	1	
瑞芳區傑魚里	周清標	男	043/03/28	無	1	
瑞芳區猴硐里	楊志德	男	053/07/01	無	1	
瑞芳區光復里	周晉億	男	043/11/12	無	1	
瑞芳區光復里	高晨鈞	男	070/08/18	無	2	
瑞芳區光復里	柯茂琳	男	038/02/16	無	3	
瑞芳區弓橋里	潘政信	男	060/05/31	無	1	
瑞芳區弓橋里	陳明星	男	042/01/30	無	2	
瑞芳區碩仁里	楊傳人	男	051/12/23	無	1	
瑞芳區碩仁里	林富萬	男	052/02/12	無	2	
瑞芳區基山里	石智能	男	061/12/20	無	1	

新北市第4屆里長選舉候選人登記冊

選舉區	姓名	性別	出生年月日	推薦之政黨	抽籤號次	備註
瑞芳區永慶里	葉若純	女	070/11/12	無	1	
瑞芳區永慶里	盧來春	女	043/10/15	無	2	
瑞芳區永慶里	許義村	男	048/08/13	無	3	
瑞芳區永慶里	黃鴻忠	男	053/08/28	無	4	
瑞芳區崇文里	江李美女	女	032/10/03	無	1	
瑞芳區福住里	蘇進益	男	046/05/28	無	1	
瑞芳區頌德里	林高白梅	女	044/06/23	無	1	
瑞芳區頌德里	曾譯嫻	女	077/05/20	無	2	
瑞芳區新山里	吳苓芳	女	061/05/06	無	1	
瑞芳區瓜山里	張英傑	男	047/08/02	無	1	
瑞芳區瓜山里	秦明德	男	045/02/28	無	2	
瑞芳區銅山里	陳嶽生	男	061/08/27	無	1	
瑞芳區銅山里	夏志明	男	055/08/01	無	2	
瑞芳區石山里	吳乾正	男	056/11/27	無	1	
瑞芳區石山里	江韋儒	男	072/07/15	無	2	
瑞芳區濂新里	黃瑞聰	男	059/02/15	無	1	
瑞芳區濂洞里	黃嘉祺	女	072/07/25	無	1	
瑞芳區濂洞里	陳美杏	女	056/12/20	無	2	
瑞芳區海濱里	李玉環	女	052/05/14	無	1	
瑞芳區海濱里	鄧麗華	女	054/06/22	無	2	
瑞芳區瑞濱里	胡長安	男	045/04/15	無	1	
瑞芳區深澳里	賴孟宏	男	061/09/23	無	1	
瑞芳區深澳里	邱菊英	女	046/02/20	無	2	
瑞芳區南雅里	羅世宗	男	056/04/10	無	1	
瑞芳區南雅里	吳顯煌	男	047/10/15	無	2	
瑞芳區鼻頭里	陳秀珍	女	044/08/01	無	1	
瑞芳區鼻頭里	洪淑婷	女	067/01/13	無	2	
瑞芳區鼻頭里	王坤吉	男	052/04/20	無	3	
瑞芳區新峰里	許玟玉	女	060/03/07	無	1	
瑞芳區新峰里	黃茂峻	男	043/02/05	無	2	
土城區埤塘里	邱顯俊	男	055/11/30	無	1	
土城區土城里	徐信榮	男	050/01/02	無	1	
土城區員林里	蔡黃地	男	052/10/09	無	1	區公所代抽
土城區員林里	洪珮晴	女	077/09/01	無	2	
土城區員仁里	洪永富	男	042/01/05	無	1	
土城區長風里	司家駒	男	055/01/08	無	1	
土城區長風里	石忠利	男	044/10/31	中國國民黨	2	區公所代抽

新北市第4屆里長選舉候選人登記冊

選舉區	姓名	性別	出生年月日	推薦之政黨	抽籤號次	備註
土城區日新里	吳信坪	男	063/08/12	無	1	
土城區日和里	李福源	男	056/09/01	無	1	
土城區日和里	張煌盛	男	062/04/24	無	2	
土城區貨饒里	江宗信	男	044/10/02	無	1	
土城區貨饒里	周根本	男	071/10/27	無	2	
土城區貨饒里	蕭麗雲	女	056/03/10	無	3	
土城區柑林里	張育誠	男	060/03/02	無	1	
土城區埤林里	蔡志紅	男	049/02/10	無	1	
土城區瑞興里	蔡萬合	男	044/02/01	無	1	區公所代抽
土城區瑞興里	陳明遠	男	060/01/09	無	2	
土城區清水里	江純文	男	056/04/04	無	1	
土城區清和里	郭真好	女	049/09/01	無	1	
土城區清和里	曾碧玲	女	056/05/03	無	2	
土城區永豐里	黃榮沐	男	044/04/15	無	1	
土城區清化里	袁慧如	女	056/10/27	無	1	
土城區清溪里	彭兆鵬	男	044/02/22	無	1	
土城區峯廷里	林志遠	男	063/05/28	無	1	
土城區峯廷里	林獻章	男	061/10/23	無	2	區公所代抽
土城區平和里	戴文龍	男	040/09/11	無	1	
土城區平和里	林芊蕙	女	057/04/01	無	2	
土城區廷寮里	李月嬌	女	049/01/31	無	1	
土城區大安里	張俊隆	男	051/01/06	無	1	
土城區永寧里	吳曉琪	女	061/09/19	無	1	
土城區永寧里	周清芳	男	044/12/08	無	2	
土城區沛陵里	王進龍	男	044/11/03	無	1	
土城區沛陵里	王金芬	女	055/11/10	無	2	
土城區頂埔里	林忠謀	男	054/04/25	無	1	
土城區頂福里	顏義信	男	054/01/28	無	1	
土城區頂新里	許元皇	男	048/12/11	無	1	
土城區祖田里	呂惠美	女	054/04/17	無	1	
土城區樂利里	黃銀片	女	053/04/01	無	1	區公所代抽
土城區樂利里	吳麗美	女	049/12/01	無	2	
土城區廣福里	丁科秀	男	043/09/19	無	1	
土城區學府里	宮敬家	男	046/08/31	無	1	
土城區延壽里	滕月蘭	女	063/03/12	無	1	
土城區安和里	古秋源	男	042/04/26	無	1	
土城區青雲里	廖特青	男	048/08/14	無	1	

新北市第4屆里長選舉候選人登記冊

選舉區	姓名	性別	出生年月日	推薦之政黨	抽籤號次	備註
土城區員福里	粘靜順	男	073/08/17	無	1	
土城區員福里	鄧興國	男	053/04/07	無	2	
土城區員福里	黃崇煒	男	050/12/21	無	3	區公所代抽
土城區延吉里	楊季堂	男	067/08/09	無	1	
土城區復興里	鐘健松	男	050/05/29	無	1	
土城區復興里	曾添鳳	男	045/08/10	無	2	
土城區復興里	潘祝惠	女	049/11/05	無	3	
土城區復興里	李世棟	男	049/07/05	無	4	
土城區裕生里	陳其發	男	059/11/16	民主進步黨	1	
土城區裕生里	楊忠富	男	048/01/08	無	2	區公所代抽
土城區員信里	杜萬來	男	043/11/03	無	1	
土城區永富里	黃思儀	女	041/10/20	無	1	
土城區學成里	戴有利	男	050/09/06	無	1	區公所代抽
土城區學成里	范發長	男	041/09/02	無	2	區公所代抽
土城區延和里	黃富源	男	048/09/09	無	1	
土城區中正里	呂聰成	男	057/11/11	無	1	
土城區中正里	紀威廷	男	085/11/22	無	2	區公所代抽
土城區學士里	黃榮葵	女	055/01/26	中國國民黨	1	
土城區明德里	呂理民	男	048/01/28	無	1	
土城區明德里	廖寅助	男	041/02/06	無	2	
土城區明德里	洪武憲	男	056/01/23	無	3	
土城區廣興里	張淑玲	女	055/02/08	中國國民黨	1	
土城區青山里	姚韋華	男	046/08/01	無	1	區公所代抽
土城區青山里	黎紫菊	女	049/08/21	無	2	
土城區金城里	黃郁惠	女	043/06/02	無	1	
土城區金城里	林銘煌	男	057/09/07	無	2	區公所代抽
土城區延祿里	周婕	女	060/08/29	無	1	
蘆洲區正義里	林志修	男	053/01/22	無	1	
蘆洲區中原里	陳國連	男	051/07/25	民主進步黨	1	
蘆洲區中原里	詹前禕	男	068/04/29	無	2	詹益正代抽
蘆洲區中路由	張逢益	男	074/12/06	無	1	
蘆洲區中路由	張宗耀	男	048/03/18	無	2	區公所代抽
蘆洲區中路由	涂佳綾	女	067/10/20	無	3	
蘆洲區光華里	李鵬毅	男	061/12/27	無	1	
蘆洲區保佑里	李紹和	男	061/08/24	無	1	
蘆洲區水湳里	吳松標	男	047/10/24	無	1	
蘆洲區樓厝里	李煒寅	男	047/01/23	無	1	

新北市第4屆里長選舉候選人登記冊

選舉區	姓名	性別	出生年月日	推薦之政黨	抽籤號次	備註
蘆洲區鷺江里	侯凱文	男	061/12/09	無	1	
蘆洲區鷺江里	周中堅	男	067/09/18	無	2	
蘆洲區恆德里	李常孝	男	041/07/17	無	1	
蘆洲區恆德里	曾渝樺	女	055/12/03	無	2	
蘆洲區溪墘里	李永芳	男	047/01/11	無	1	區公所代抽
蘆洲區溪墘里	蕭仰真	女	057/02/02	無	2	區公所代抽
蘆洲區樹德里	李芳龍	男	055/12/18	無	1	
蘆洲區保和里	黃太陽	男	052/10/24	無	1	
蘆洲區保和里	楊總仁	男	045/05/31	無	2	區公所代抽
蘆洲區仁復里	李德勝	男	040/03/12	無	1	
蘆洲區仁復里	林榮宗	男	052/10/07	無	2	
蘆洲區得勝里	蔡志選	男	047/12/18	無	1	
蘆洲區南港里	王珠香	女	055/09/25	無	1	
蘆洲區永樂里	李麗文	女	052/09/17	無	1	
蘆洲區永樂里	蔡美雲	女	055/06/26	民主進步黨	2	
蘆洲區永康里	林世峯	男	044/12/20	無	1	
蘆洲區信義里	郭騰芳	男	046/10/16	無	1	
蘆洲區玉清里	黃炳雄	男	043/03/26	無	1	
蘆洲區玉清里	楊敬喜	男	041/01/12	無	2	
蘆洲區玉清里	陳義斌	男	045/10/22	無	3	
蘆洲區玉清里	鄭如純	女	064/05/26	無	4	
蘆洲區復興里	李源泉	男	054/06/12	無	1	
蘆洲區水河里	蘇雅祺	女	062/05/13	民主進步黨	1	
蘆洲區水河里	藍珮珊	女	080/07/01	無	2	區公所代抽
蘆洲區水河里	李文發	男	047/12/20	無	3	區公所代抽
蘆洲區仁愛里	林宏典	男	044/05/01	無	1	
蘆洲區忠義里	杜芝蓮	女	044/02/05	無	1	
蘆洲區九芎里	莊朝全	男	052/12/19	無	1	
蘆洲區九芎里	洪源龍	男	070/05/19	無	2	
蘆洲區九芎里	李茂雄	男	032/11/29	民主進步黨	3	區公所代抽
蘆洲區中華里	蔡宜峰	男	063/12/17	民主進步黨	1	
蘆洲區得仁里	李明義	男	057/08/15	無	1	
蘆洲區得仁里	曾敏明	男	052/10/29	無	2	
蘆洲區仁德里	古佳玉	女	047/03/15	無	1	區公所代抽
蘆洲區仁德里	黃瑞豐	男	052/04/15	無	2	
蘆洲區仁義里	何益銘	男	055/07/22	無	1	
蘆洲區光明里	陳文良	男	046/12/23	民主進步黨	1	

新北市第4屆里長選舉候選人登記冊

選舉區	姓名	性別	出生年月日	推薦之政黨	抽籤號次	備註
蘆洲區保新里	黃素秋	女	052/07/24	無	1	
蘆洲區長安里	楊雅惠	女	066/10/30	無	1	
蘆洲區長安里	王彥貴	男	062/02/21	無	2	區公所代抽
蘆洲區民和里	李進誠	男	053/12/10	中國國民黨	1	
蘆洲區忠孝里	曾進致	男	048/09/01	無	1	
蘆洲區忠孝里	徐茂集	男	044/05/01	無	2	
蘆洲區福安里	李文義	男	032/01/20	無	1	
蘆洲區永安里	林永富	男	050/05/07	無	1	
蘆洲區永安里	李建興	男	052/01/28	無	2	
蘆洲區延平里	張明德	男	036/07/04	民主進步黨	1	
蘆洲區延平里	詹益正	男	043/02/23	中國國民黨	2	
蘆洲區成功里	林德義	男	050/11/14	無	1	
蘆洲區永德里	陳宥安	女	070/07/27	無	1	
五股區興珍里	黃朝枝	男	046/11/27	無	1	羅榮玉代抽
五股區興珍里	鄭國榮	男	054/09/23	無	2	
五股區更寮里	葉英樟	男	051/04/21	無	1	
五股區更寮里	陳仁益	男	056/07/29	無	2	
五股區更寮里	蔡昌擘	男	058/03/12	無	3	
五股區更寮里	蔡正國	男	050/01/03	無	4	
五股區集福里	葉玉芳	男	065/05/18	無	1	
五股區集福里	林聖欽	男	052/07/24	無	2	
五股區觀音里	楊海塗	男	052/12/23	無	1	區公所代抽
五股區觀音里	林雅琪	女	064/01/08	無	2	
五股區觀音里	陳金全	男	035/01/10	無	3	
五股區成州里	陳林益	男	046/07/02	無	1	
五股區成功里	簡銘信	男	051/04/22	無	1	
五股區五龍里	陳燕山	男	041/06/25	無	1	
五股區五股里	陳蔡燕女	女	040/07/18	無	1	
五股區五福里	林郁靜	女	076/04/06	無	1	
五股區五福里	張仲文	男	057/11/24	無	2	
五股區德音里	洪世欣	男	082/09/20	無	1	
五股區陸一里	王進和	男	060/11/29	無	1	
五股區陸一里	郭振舜	男	049/12/26	無	2	
五股區陸一里	王章鳳	女	053/07/31	中國國民黨	3	
五股區貿商里	蕭明霞	女	051/02/05	中國國民黨	1	
五股區貿商里	劉國平	男	055/04/07	無	2	
五股區德泰里	黃耀德	男	046/01/17	民主進步黨	1	

新北市第4屆里長選舉候選人登記冊

選舉區	姓名	性別	出生年月日	推薦之政黨	抽籤號次	備註
五股區德泰里	林永賢	男	047/12/15	無	2	
五股區成德里	陳薇莉	女	075/07/14	無	1	
五股區成德里	陳次芬	女	053/06/10	無	2	
五股區六福里	陳志雄	男	046/06/02	無	1	
五股區六福里	謝從慧	女	057/01/15	無	2	
五股區集賢里	陳文賓	男	045/02/01	無	1	
五股區民義里	陳添福	男	040/11/20	無	1	
五股區成泰里	潘明宏	男	053/06/28	無	1	
五股區水碓里	邱江永	男	046/02/15	無	1	
五股區水碓里	張玉玲	女	049/07/02	無	2	
五股區福德里	吳永村	男	052/07/25	無	1	
五股區福德里	陳介石	男	061/02/29	無	2	
五股區福德里	楊少芄	男	074/05/29	無	3	
泰山區大科里	黃金進	男	052/04/08	無	1	
泰山區大科里	許鈞迪	男	081/05/01	無	2	
泰山區黎明里	施呈林	男	059/01/10	無	1	
泰山區黎明里	張楊銘	男	050/06/06	無	2	
泰山區山腳里	王國超	男	042/04/03	無	1	
泰山區山腳里	吳金利	男	040/08/02	無	2	
泰山區福泰里	劉丁源	男	056/12/20	無	1	
泰山區福泰里	柳建福	男	047/11/09	無	2	
泰山區楓樹里	鄭美玲	女	051/10/25	無	1	
泰山區楓樹里	卓武彥	男	049/12/06	無	2	
泰山區同榮里	馬豫軍	男	057/02/01	無	1	
泰山區同榮里	古清輝	男	032/06/26	無	2	
泰山區義學里	陳和榮	男	049/07/13	無	1	
泰山區明志里	陳瑞進	男	045/01/15	無	1	
泰山區明志里	陳春祈	男	043/02/25	無	2	
泰山區貴子里	戴聯樹	男	046/06/06	無	1	
泰山區貴和里	劉美慧	女	050/02/05	無	1	
泰山區貴和里	余碧玉	女	052/06/04	無	2	
泰山區同興里	詹明德	男	045/04/27	無	1	
泰山區義仁里	許火炎	男	044/11/27	無	1	
泰山區泰友里	溫來居	男	040/09/21	無	1	
泰山區泰友里	施虹羽	女	062/09/27	無	2	
泰山區泰友里	莊永任	男	048/04/19	無	3	
泰山區新明里	林柏融	男	052/02/22	無	1	

新北市第4屆里長選舉候選人登記冊

選舉區	姓名	性別	出生年月日	推薦之政黨	抽籤號次	備註
泰山區新明里	李國裕	男	044/07/30	中國國民黨	2	
泰山區貴賢里	陳岳宏	男	071/04/03	無	1	
泰山區貴賢里	翁福德	男	039/10/02	無	2	
泰山區貴賢里	蔡鈴木	男	043/03/05	無	3	
泰山區福興里	張玉琴	女	044/11/01	中國國民黨	1	
泰山區全興里	趙木山	男	051/10/15	無	1	
林口區東林里	陳洪賓	男	052/08/28	無	1	
林口區林口里	孫維誠	男	080/06/19	台灣民眾黨	1	
林口區林口里	蘇夏宗	男	058/01/18	無	2	
林口區西林里	王國華	男	045/05/05	無	1	
林口區菁湖里	林益興	男	056/08/01	無	1	
林口區中湖里	陳國珍	男	041/06/15	無	1	
林口區湖北里	張文清	男	048/12/16	無	1	
林口區湖南里	黃清龍	男	042/11/08	中國國民黨	1	
林口區湖南里	洪全辰	男	068/12/19	無	2	
林口區湖南里	林辰濂	男	083/06/20	無	3	區公所代抽
林口區南勢里	高可娣	女	067/11/03	無	1	區公所代抽
林口區南勢里	陳國烝	男	047/01/05	無	2	
林口區東勢里	李文基	男	049/12/25	無	1	
林口區東勢里	蘇士軒	男	070/06/20	無	2	
林口區頂福里	蘇源和	男	053/11/24	無	1	
林口區下福里	李美玉	女	050/02/04	無	1	
林口區嘉寶里	蔡德旺	男	050/02/11	無	1	
林口區嘉寶里	黃建邦	男	050/12/09	無	2	
林口區瑞平里	駱程遠	男	065/05/31	無	1	
林口區瑞平里	駱志琨	男	062/04/12	無	2	
林口區瑞平里	駱清波	男	059/01/26	無	3	
林口區瑞平里	洪淑芬	女	062/04/14	無	4	
林口區太平里	謝玉祥	男	047/09/27	無	1	
林口區太平里	林佑嶸	男	065/11/30	無	2	
林口區仁愛里	戴美金	女	051/05/27	無	1	
林口區仁愛里	陳柏睿	男	077/07/02	無	2	
林口區仁愛里	劉鴻橋	男	049/02/02	中國國民黨	3	
林口區麗林里	薛純良	女	052/03/10	無	1	
林口區麗園里	黃添福	男	047/08/05	無	1	
深坑區深坑里	黃建強	男	060/10/28	無	1	
深坑區萬順里	楊文得	男	039/12/04	無	1	

新北市第4屆里長選舉候選人登記冊

選舉區	姓名	性別	出生年月日	推薦之政黨	抽籤號次	備註
深坑區萬順里	郭萬福	男	045/08/08	無	2	
深坑區土庫里	高太郎	男	051/08/01	無	1	
深坑區昇高里	李傳震	男	057/08/20	無	1	
深坑區阿柔里	陳錦煌	男	067/03/31	無	1	
深坑區阿柔里	羅定國	男	044/03/20	無	2	區公所代抽
深坑區阿柔里	許智超	男	084/12/25	無	3	區公所代抽
深坑區埔新里	游貫中	男	079/01/11	中國國民黨	1	
深坑區埔新里	蔡桂英	女	050/08/28	無	2	
深坑區萬福里	鄭宗良	男	048/06/05	無	1	
深坑區賴仲里	蕭麗玉	女	044/05/02	無	1	
深坑區賴仲里	高炳來	男	048/01/20	無	2	
石碇區石碇里	王銘勇	男	048/03/12	無	1	
石碇區潭邊里	王萬紫	男	040/10/02	無	1	
石碇區隆盛里	謝根林	男	044/07/20	無	1	
石碇區烏塗里	林却	女	044/05/22	無	1	
石碇區彭山里	許建長	男	045/01/03	無	1	
石碇區永定里	王金洞	男	047/08/15	無	1	
石碇區中民里	郭滄樑	男	047/09/25	無	1	
石碇區光明里	楊萬益	男	041/01/10	無	1	區公所代抽
石碇區光明里	黃寶緻	女	052/12/28	無	2	
石碇區豐林里	邱蘭香	女	045/05/01	無	1	
石碇區豐林里	李煌義	男	040/12/13	無	2	區公所代抽
石碇區永安里	蕭敏玲	女	057/02/25	無	1	
石碇區格頭里	高國泰	男	052/06/06	無	1	
石碇區豐田里	黃種奇	男	038/04/22	無		資格不符
坪林區粗窟里	李志忠	男	059/02/15	無	1	
坪林區粗窟里	蕭泰隆	男	048/07/22	無	2	區公所代抽
坪林區粗窟里	蔡永金	男	054/11/12	無	3	區公所代抽
坪林區坪林里	高明富	男	056/05/06	無	1	
坪林區坪林里	陳錦發	男	053/06/04	無	2	
坪林區大林里	林炳東	男	056/02/16	無	1	
坪林區大林里	李秋勝	男	060/05/13	無	2	
坪林區石碇里	陳進益	男	053/08/19	無	1	
坪林區石碇里	鐘清良	男	054/08/25	無	2	
坪林區石碇里	羅秀蓁	女	058/06/22	無	3	
坪林區上德里	陳金山	男	045/09/02	無	1	
坪林區上德里	王建福	男	052/02/05	無	2	

新北市第4屆里長選舉候選人登記冊

選舉區	姓名	性別	出生年月日	推薦之政黨	抽籤號次	備註
坪林區水德里	李美霞	女	047/05/01	無	1	
坪林區水德里	鄭文進	男	056/10/01	無	2	
坪林區水德里	鐘國賓	男	063/09/13	無	3	
坪林區漁光里	白明堂	男	043/04/15	無	1	
坪林區漁光里	白珮嫻	女	060/07/15	無	2	區公所代抽
三芝區八賢里	江文祥	男	044/11/12	無	1	
三芝區八賢里	楊振峰	男	053/05/02	無	2	
三芝區埔頭里	簡錦隆	男	038/02/01	無	1	
三芝區古庄里	葉敏輝	男	055/12/01	無	1	
三芝區古庄里	葉秋蓮	女	057/07/05	無	2	
三芝區新庄里	林文章	男	043/03/08	無	1	
三芝區新庄里	朱麒麟	男	055/10/03	無	2	
三芝區埔坪里	曾玉珍	女	045/07/20	無	1	
三芝區茂長里	林雙喜	男	046/10/16	無	1	
三芝區橫山里	傅明隆	男	058/02/25	無	1	
三芝區橫山里	陳秋華	女	046/10/30	無	2	
三芝區橫山里	黃麗玲	女	053/08/15	無	3	
三芝區橫山里	余美玲	女	056/09/10	無	4	
三芝區錫板里	陳燕國	男	047/01/05	無	1	
三芝區後厝里	楊秀彥	男	029/11/06	中國國民黨	1	
三芝區後厝里	林文樟	男	055/03/16	無	2	
三芝區福德里	郭萬和	男	040/03/10	中國國民黨	1	
三芝區圓山里	葉泓志	男	046/06/10	無	1	
三芝區圓山里	楊水池	男	056/12/02	無	2	
三芝區店子里	戴文福	男	041/01/22	無	1	
三芝區店子里	王宏揮	男	065/06/07	無	2	
三芝區興華里	杜國偵	男	045/04/05	無	1	
石門區德茂里	沈素梅	女	048/01/07	無	1	
石門區德茂里	花文發	男	043/08/28	無	2	
石門區富基里	曾進興	男	053/08/15	無	1	
石門區富基里	林茂森	男	037/04/01	無		資格不符
石門區老梅里	許寶祿	男	036/06/05	無	1	
石門區老梅里	鄭慶鋒	男	066/02/13	無	2	
石門區山溪里	魏峯彬	男	050/09/14	無	1	區公所代抽
石門區山溪里	許阿煌	男	032/03/08	無	2	
石門區石門里	劉啟祥	男	056/10/17	無	1	
石門區石門里	施宗南	男	050/05/30	無	2	

新北市第4屆里長選舉候選人登記冊

選舉區	姓名	性別	出生年月日	推薦之政黨	抽籤號次	備註
石門區尖鹿里	邱朝欉	男	040/01/08	無	1	
石門區乾華里	曾清松	男	039/12/26	無	1	
石門區茂林里	簡義雄	男	032/04/07	無	1	
石門區茂林里	張柏誠	男	057/08/10	無	2	
石門區草里里	邱志曉	男	061/04/07	無	1	
石門區草里里	李金寶	男	042/10/19	無	2	
八里區龍源里	林俊德	男	058/01/22	無	1	
八里區米倉里	邱毓奇	男	050/09/30	無	1	
八里區米倉里	徐文喜	男	071/07/18	無	2	
八里區米倉里	張恆	男	043/11/01	無	3	
八里區大崁里	林玟伶	女	061/01/10	無	1	
八里區大崁里	林秀真	女	054/01/08	無	2	
八里區埤頭里	曾志國	男	064/03/04	無	1	
八里區埤頭里	李科緯	男	055/08/30	無	2	
八里區頂罟里	張美雲	女	058/11/03	無	1	
八里區頂罟里	洪志成	男	055/07/02	無	2	
八里區舊城里	陳天發	男	049/03/22	無	1	
八里區訊塘里	張金貴	男	045/06/02	無	1	
八里區荖厝里	楊萬福	男	054/10/04	無	1	
八里區長坑里	洪煜豪	男	082/03/18	無	1	
八里區下罟里	汪金傳	男	044/10/01	無	1	
平溪區薯榔里	潘隆裕	男	053/05/13	無	1	
平溪區菁桐里	楊明仁	男	045/12/17	無	1	
平溪區菁桐里	胡秀金	女	040/11/14	無	2	
平溪區白石里	賴明焜	男	045/09/21	無	1	
平溪區白石里	李修情	男	049/04/04	無	2	
平溪區石底里	楊鄭財	男	045/02/16	無	1	
平溪區平溪里	高文城	男	058/07/21	無	1	
平溪區嶺腳里	蘇冠臻	女	049/05/25	無	1	
平溪區嶺腳里	陳銘哲	男	060/07/17	無	2	
平溪區東勢里	李明宏	男	052/12/29	無	1	
平溪區東勢里	陳黃淑卿	女	052/01/16	無	2	
平溪區望古里	林寶玫	女	053/07/10	無	1	
平溪區南山里	廖庚申	男	045/11/05	無	1	
平溪區南山里	林再來	男	041/10/08	無	2	
平溪區平湖里	林燈源	男	045/08/15	無	1	
平溪區十分里	陳元君	男	036/02/10	無	1	區公所代抽

新北市第4屆里長選舉候選人登記冊

選舉區	姓名	性別	出生年月日	推薦之政黨	抽籤號次	備註
平溪區十分里	王瑞麟	男	053/11/11	無	2	區公所代抽
平溪區十分里	吳明賢	男	065/11/02	無	3	
平溪區新寮里	胡兩泉	男	055/12/21	無	1	
雙溪區雙溪里	盧燈煌	男	034/06/11	無	1	
雙溪區共和里	魏雙傳	男	035/02/01	無	1	
雙溪區共和里	李蓁芳	女	049/12/24	無	2	
雙溪區新基里	俞秉仁	男	056/10/20	無	1	
雙溪區新基里	游禎民	男	053/09/16	無	2	
雙溪區新基里	蘇虹如	男	061/01/12	無	3	
雙溪區魚行里	呂麗雲	女	050/01/10	無	1	
雙溪區魚行里	曹拯民	男	048/08/19	無	2	
雙溪區三港里	吳易翰	男	067/05/11	無	1	吳錫鏗代抽
雙溪區三港里	康俐瑩	女	049/02/03	無	2	區公所代抽
雙溪區牡丹里	沈儒益	男	051/06/15	無	1	
雙溪區牡丹里	連隆盛	男	039/03/08	無	2	
雙溪區三貂里	何林城	男	042/10/02	無	1	
雙溪區三貂里	連建昌	男	050/07/10	無	2	
雙溪區平林里	黃添松	男	044/10/19	無	1	
雙溪區上林里	簡德福	男	048/10/23	中國國民黨	1	
雙溪區外柑里	楊文定	男	044/02/10	無	1	
雙溪區外柑里	賴明賢	男	044/09/06	無	2	
雙溪區長源里	陳資郎	男	058/01/20	無	1	
雙溪區泰平里	方敏珍	女	046/10/16	無	1	區公所代抽
雙溪區泰平里	蘇文章	男	041/10/16	無	2	
雙溪區泰平里	連錦池	男	057/11/15	無	3	區公所代抽
雙溪區泰平里	盧昇明	男	055/01/23	無	4	
貢寮區貢寮里	楊張翠華	女	039/01/10	無	1	
貢寮區吉林里	蕭春益	男	050/12/03	無	1	區公所代抽
貢寮區吉林里	簡東卿	女	049/04/16	無	2	區公所代抽
貢寮區雙玉里	吳永彬	男	058/09/21	無	1	
貢寮區龍崗里	黃朝銘	男	058/12/20	無	1	
貢寮區龍門里	吳禎賢	男	043/09/13	無	1	區公所代抽
貢寮區龍門里	吳世揚	男	064/12/20	無	2	區公所代抽
貢寮區福隆里	吳憲彰	男	038/10/02	無	1	
貢寮區仁里里	紀志樺	男	058/06/14	無	1	區公所代抽
貢寮區仁里里	吳勝福	男	057/05/13	無	2	區公所代抽
貢寮區真理里	趙瑞昌	男	046/07/28	無	1	區公所代抽

新北市第4屆里長選舉候選人登記冊

選舉區	姓名	性別	出生年月日	推薦之政黨	抽籤號次	備註
貢寮區真理里	李勝興	男	061/06/24	無	2	區公所代抽
貢寮區福連里	吳文益	男	050/11/01	無	1	
貢寮區美豐里	周貝芳	女	045/03/18	無	1	
貢寮區和美里	吳金發	男	045/02/27	無	1	區公所代抽
貢寮區和美里	沈金錫	男	056/12/06	無	2	
金山區和平里	張文輝	男	042/12/11	無	1	
金山區大同里	李賜民	男	043/10/15	無	1	區公所代抽
金山區大同里	許振煌	男	052/11/21	無	2	區公所代抽
金山區豐漁里	許吉興	男	059/12/30	無	1	
金山區磺港里	許明熙	男	064/10/31	無	1	
金山區美田里	黃賜福	男	046/09/14	無	1	
金山區美田里	何文發	男	048/01/08	無	2	
金山區五湖里	李文俊	男	057/04/20	無	1	
金山區五湖里	李進發	男	048/05/18	無	2	區公所代抽
金山區重和里	賴蔡標	男	043/11/28	無	1	
金山區兩湖里	張金火	男	050/02/25	無	1	
金山區六股里	陳柏志	男	059/01/04	無	1	
金山區六股里	鐘鼎平	男	044/09/20	無	2	
金山區三界里	李清	男	040/05/03	無	1	
金山區三界里	許添坤	男	039/02/28	無	2	區公所代抽
金山區清泉里	陳麗蘭	女	041/05/29	無	1	
金山區萬壽里	劉正行	男	033/11/23	無	1	
金山區萬壽里	朱陳旺	男	051/11/20	無	2	
金山區西湖里	賴聰明	男	041/04/02	無	1	
金山區永興里	許瑞林	男	053/04/28	無	1	區公所代抽
金山區永興里	周榮宗	男	046/09/20	無	2	
金山區金美里	蔡龍豪	男	043/02/08	無	1	
萬里區萬里里	簡祥任	男	047/09/07	無	1	
萬里區萬里里	郭誌男	男	071/10/29	無	2	
萬里區萬里里	王傑倫	男	066/09/03	無	3	
萬里區龜吼里	陳國龍	男	044/06/05	無	1	
萬里區龜吼里	曾基成	男	047/06/25	中國國民黨	2	
萬里區野柳里	林靜波	男	048/02/23	無	1	
萬里區野柳里	黃長生	男	060/02/19	無	2	
萬里區大鵬里	李建才	男	051/01/10	無	1	
萬里區磺潭里	張宗基	男	052/07/09	中國國民黨	1	
萬里區雙興里	郭嘉書	男	051/12/30	無	1	

新北市第4屆里長選舉候選人登記冊

選舉區	姓名	性別	出生年月日	推薦之政黨	抽籤號次	備註
萬里區雙興里	郭鄧發	男	065/02/12	無	2	區公所代抽
萬里區雙興里	周塗城	男	041/03/04	無	3	
萬里區溪底里	吳連財	男	040/03/26	無	1	
萬里區炭脚里	郭榮光	男	047/09/13	無	1	
萬里區炭脚里	郭清標	男	041/07/19	無	2	區公所代抽
萬里區中幅里	何寶環	女	052/06/04	無	1	區公所代抽
萬里區中幅里	謝嘉陽	男	057/12/15	無	2	
萬里區北基里	鄧月嬌	女	043/05/18	中國國民黨	1	
烏來區烏來里	高信夫	男	049/09/01	無	1	
烏來區烏來里	林春雄	男	044/04/22	無	2	區公所代抽
烏來區烏來里	楊健福	男	052/01/23	無	3	
烏來區忠治里	余遠源	男	045/01/06	無	1	
烏來區忠治里	黃忠信	男	046/01/16	無	2	
烏來區福山里	陳春櫻	女	056/09/10	無	1	
烏來區福山里	潘小青	女	065/11/27	無	2	
烏來區信賢里	簡凱健	男	078/04/10	無	1	
烏來區信賢里	鄭相勇	男	051/04/23	無	2	
烏來區孝義里	游鎧銘	男	046/09/01	無	1	
烏來區孝義里	周進貴	男	045/03/13	無	2	區公所代抽
烏來區孝義里	呂永豐	男	044/02/18	無	3	

(五) 新北市烏來區第3屆區長選舉候選人登記冊

新北市烏來區第3屆區長選舉候選人登記冊						
選舉區	姓名	性別	出生年月日	推薦之政黨	抽籤號次	備註
烏來區	周至剛	男	066/01/08	無	1	本所代抽
烏來區	蔡馬新	男	040/11/20	無	2	本所代抽
烏來區	林東暉	男	066/10/17	無	3	本所代抽
烏來區	周守信	男	046/09/22	無	4	
烏來區	王子瑋	男	069/04/19	無	5	

(六) 新北市烏來區第3屆區民代表選舉候選人登記冊

新北市烏來區第3屆區民代表選舉候選人登記冊						
選舉區	姓名	性別	出生年月日	推薦之政黨	抽籤號次	備註
第1選舉區	黃銘治	男	062/10/26	無	1	
第1選舉區	王月裡	女	045/02/11	無	2	
第1選舉區	布落·馬信	男	070/02/08	無	3	
第1選舉區	李啓民	男	056/07/23	無	4	
第2選舉區	王國權	男	055/02/16	無	1	本所代抽
第2選舉區	吳承翰	男	048/07/25	無	2	
第2選舉區	張德勝	男	048/03/30	無	3	本所代抽
第2選舉區	陳冠憲	男	060/05/19	無	4	
第2選舉區	洪葉麗芳	女	042/12/04	無	5	
第2選舉區	沈常福	男	056/07/04	無	6	
第2選舉區	王文炳	男	041/12/10	無	7	
第3選舉區	黃清波	男	040/05/15	無	1	
第4選舉區	王俊雄	男	059/01/02	無	1	
第4選舉區	蔡成雄	男	054/04/15	無	2	

(七) 新北市石碇區豐田里第4屆里長選舉第二次登記候選人登記冊

新北市石碇區豐田里第4屆里長選舉第二次登記候選人登記冊						
選舉區	姓名	性別	出生年月日	推薦之政黨	抽籤號次	備註
石碇區豐田里	陳萬長	男	062/07/28	無	1	
石碇區豐田里	黃姿蓉	女	072/02/08	無	2	
石碇區豐田里	連秀嬌	女	043/03/22	無	3	

(八) 新北市淡水區義山里第4屆里長重行選舉候選人登記冊

新北市淡水區義山里第4屆里長重行選舉候選人登記冊						
選舉區	姓名	性別	出生年月日	推薦之政黨	抽籤號次	備註
淡水區義山里	蔡依綾	女	059/06/12	無	1	
淡水區義山里	楊永麗	女	048/02/10	無	2	
淡水區義山里	蔡瀛	男	039/08/14	無	3	本所代抽
淡水區義山里	蔡宜芬	女	084/04/16	無	4	

(九) 新北市石門區乾華里第4屆里長重行選舉候選人登記冊

新北市石門區乾華里第4屆里長重行選舉候選人登記冊						
選舉區	姓名	性別	出生年月日	推薦之政黨	抽籤號次	備註
石門區乾華里	曾銘鑒	男	067/08/09	無	1	

新北市第 4 屆市長、議員選舉候選人姓名號次抽籤要點

- 一、新北市選舉委員會(以下簡稱本會)為辦理新北市第 4 屆市長、議員選舉候選人姓名號次抽籤，特訂定本要點。
- 二、候選人姓名號次抽籤，依公職人員選舉罷免法第 34 條第 4 項規定辦理。
- 三、新北市第 4 屆市長、議員選舉候選人姓名號次抽籤，由本會通知經審定合格之候選人公開抽籤決定。其時間及地點如下：
 - (一)抽籤時間：111 年 10 月 21 日(星期五)上午 9 時起。
 - (二)抽籤地點：本會 3 樓禮堂(新北市中和區光環路 2 段 21 號)。
- 四、候選人姓名號次抽籤，由本會主任委員或指定委員主持，總幹事、副總幹事及第一組組長等列席參加，並由本會監察小組召集人及監察小組委員在場監察。
- 五、候選人姓名號次抽籤程序如下：
 - (一)主持人致詞。
 - (二)報告抽籤方式(副總幹事)。
 - (三)候選人抽籤。
 - (四)宣布抽籤結果。
- 六、候選人姓名號次抽籤之順序為：先抽市長(時間 09:00-09:30)，再抽議員，議員分 2 梯次，第 1 梯次 09:30 起，第 2 梯次 10:30 起，每一梯次各分 2 組，每組之選舉區分別如下
 - 第 1 梯次：
 - (一)第一組：第 1 選舉區、第 2 選舉區、第 3 選舉區。
 - (二)第二組：第 5 選舉區、第 9 選舉區、第 13 選舉區。
 - 第 2 梯次：
 - (一)第一組：第 6 選舉區、第 7 選舉區、第 8 選舉區。
 - (二)第二組：第 4 選舉區、第 10 選舉區、第 11 選舉區、第 12 選舉區。
- 七、候選人姓名號次抽籤用之籤條，由本會按各選舉區候選人之人數製備，加蓋主任委員小官章密封，於抽籤時由主持人會同監察人員當場啟封查驗後使用，並製作抽籤紀錄表。
- 八、候選人抽籤方法為公平起見，以本會置備抽籤工具(麵包夾)為之。
- 九、經審定之候選人應於規定日期及時間持身分證準時到場參加抽籤，未克親自到場參加抽籤者，得委託他人持候選人本人之委託書及雙方身分證代為抽籤，委託書並由工作人員現場收存備查，未親自參加或未委託他人代抽，或雖到場經唱名 3 次後仍不抽籤者，由主持人代為抽定，經抽定之號次，候選人不得提出異議或

要求調換。若該選舉區候選人僅 1 名時，其號次為 1 號，免辦抽籤。

- 十、候選人姓名號次抽籤之進行，按候選人申請登記之次序唱名，依次抽出籤號，候選人親自抽籤或委託他人代抽者，於抽出後交主持人啟閱宣布抽中之號次，並請候選人或受託人在該籤條簽名或蓋章，抽籤結果並由記錄員於抽籤紀錄表上記錄。本會代為抽定者，應在紀錄表「備註欄」內註明「本會代抽」字樣，並由代抽人及監察人員於籤條上簽名。
- 十一、各候選人抽定之號次，即為選舉公報及選舉票上各候選人之姓名號次。
- 十二、抽籤程序完成後，由主持人宣布抽籤結果。
- 十三、為維持抽籤會場秩序與安全，除候選人或受託人外，候選人之陪同人員，市長以 20 人、議員以 2 人為限(12 歲以下之兒童、嬰幼兒，為顧及個人安全，不得為陪同人員及進入會場)，並嚴禁候選人及其陪同人員攜帶旗竿、擴音器、鑼鼓及其他可以發出聲響或足以危害他人生命、身體安全之物品進入會場。
- 十四、本要點經委員會審議通過後實施。

新北市第 4 屆里長選舉候選人姓名號次抽籤要點

- 一、新北市選舉委員會(以下簡稱本會)為辦理新北市第 4 屆里長候選人姓名號次抽籤，特訂定本要點。
- 二、候選人姓名號次抽籤，依公職人員選舉罷免法第 34 條第 4 項規定，得指定各區公所辦理。
- 三、候選人姓名號次抽籤，訂於 111 年 10 月 21 日(星期五)假各區公所舉行。抽籤時間、地點由各區公所通知各候選人。
- 四、各區公所辦理候選人姓名號次抽籤時間得視候選人數分上、下午舉行或分組辦理，其抽籤時間於上午舉辦者為上午 9 時，於下午舉辦者為下午 2 時。
- 五、候選人姓名號次抽籤，由各區公所區長或指定人員主持，並由本會監察小組委員在場監察。
- 六、候選人姓名號次抽籤程序如下：
 - (一)主持人致詞。
 - (二)報告抽籤方式。
 - (三)候選人抽籤。
 - (四)宣布抽籤結果。
- 七、候選人姓名號次抽籤之籤條，由各區公所依本會規定格式(1/2 之 A4 紙張)並按各選舉區(里)候選人之人數製備，加蓋區長小官章密封(裝籤條之籤套由本會或區公所提供)，並製作抽籤紀錄表。
- 八、候選人抽籤方法為公平起見，以區公所製備抽籤工具(麵包夾)為之。
- 九、經審定之候選人應於規定日期及時間持身分證準時到場參加抽籤，未克親自到場參加抽籤者，得委託他人持候選人本人之委託書及雙方身分證代為抽籤，委託書並由區公所現場收存備查，未親自參加或未委託他人代抽，或雖到場經唱名 3 次後仍不抽籤者，由主持人代為抽定，經抽定之號次，候選人不得提出異議或要求調換。若該選舉區候選人僅 1 名時，其號次為 1 號，免辦抽籤。
- 十、候選人姓名號次抽籤之進行，按候選人申請登記之次序唱名，依次抽出籤號，候選人親自抽籤或委託他人代抽者，於抽出後交主持人啟閱宣布抽中之號次，並請候選人或受託人在該籤條簽名或蓋章，抽籤結果，並由記錄員於抽籤紀錄表上記錄。區公所代為抽定者，應在紀錄表「備註欄」內註明「本所代抽」字樣，並由代抽人及監察人員於籤條上簽名。

- 十一、各候選人抽定之號次，即為選舉公報及選舉票上各候選人之姓名號次。
- 十二、抽籤程序完成後，由主持人宣布抽籤結果。
- 十三、為維持抽籤會場秩序與安全，除候選人或受託人外，陪同人員由各區公所視場地大小限定之，並嚴禁候選人及其陪同人員攜帶旗竿、擴音器、鑼鼓及其他可以發出聲響或足以危害他人生命、身體安全之物品進入會場。
- 十四、本要點經委員會審議通過後實施。

新北市烏來區第3屆區長、區民代表選舉 候選人姓名號次抽籤要點

- 一、新北市選舉委員會(以下簡稱本會)為辦理新北市烏來區第3屆區長、區民代表候選人姓名號次抽籤，特訂定本要點。
- 二、候選人姓名號次抽籤，依公職人員選舉罷免法第34條第4項規定，得指定區公所辦理。
- 三、候選人姓名號次抽籤，訂於111年10月21日(星期五)假區公所舉行。抽籤時間、地點由區公所通知各候選人。
- 四、區公所辦理候選人姓名號次抽籤之順序為：先抽區長再抽代表，抽籤時間配合里長之抽籤由區公所自行決定。
- 五、候選人姓名號次抽籤，由區公所區長或指定人員主持，並由本會監察小組委員在場監察。
- 六、候選人姓名號次抽籤程序如下：
 - (一)主持人致詞。
 - (二)報告抽籤方式。
 - (三)候選人抽籤。
 - (四)宣布抽籤結果。
- 七、候選人姓名號次抽籤之籤條，由區公所依本會規定格式(1/2之A4紙張)並按各選舉區候選人之人數製備，加蓋區長小官章密封(裝籤條之籤套由本會或區公所提供)，並製作抽籤紀錄表。
- 八、候選人抽籤方法為公平起見，以區公所製備抽籤工具(麵包夾)為之。
- 九、經審定之候選人應於規定日期及時間持身分證準時到場參加抽籤，未克親自到場參加抽籤者，得委託他人持候選人本人之委託書及雙方身分證代為抽籤，委託書並由區公所現場收存備查，未親自參加或未委託他人代抽，或雖到場經唱名3次後仍不抽籤者，由主持人代為抽定，經抽定之號次，候選人不得提出異議或要求調換。若該選舉區候選人僅1名時，其號次為1號，免辦抽籤。
- 十、候選人姓名號次抽籤之進行，按候選人申請登記之次序唱名，依次抽出籤號，候選人親自抽籤或委託他人代抽者，於抽出後交主持人啟閱宣布抽中之號次，並請候選人或受託人在該籤條簽名或蓋章，抽籤結果，並由記錄員於抽籤紀錄表上記錄。區公所代為抽定者，應在紀錄表「備註欄」內註明「本所代抽」字樣，並由代抽人及監察人員於籤條上簽名。
- 十一、各候選人抽定之號次，即為選舉公報及選舉票上各候選人之姓名號次。

- 十二、抽籤程序完成後，由主持人宣布抽籤結果。
- 十三、為維持抽籤會場秩序與安全，除候選人或受託人外，陪同人員由區公所視場地大小限定之，並嚴禁候選人及其陪同人員攜帶旗竿、擴音器、鑼鼓及其他可以發出聲響或足以危害他人生命、身體安全之物品進入會場。
- 十四、本要點經委員會審議通過後實施。

四、編造選舉人名冊

(一) 一百十一年地方公職人員選舉編造選舉人名冊注意事項

一百十一年地方公職人員選舉編造選舉人名冊注意事項

一、依據

公職人員選舉罷免法（以下簡稱公職選罷法）、公職人員選舉罷免法施行細則（以下簡稱公職選罷法細則）、相關戶政法令及中央選舉委員會相關函釋。

二、選舉投票日與選舉人年齡及居住期間之計算

- (一) 投票日：民國一百十一年十一月二十六日。
- (二) 選舉人年齡及居住期間之計算，均以算至投票日前一日，即民國一百十一年十一月二十五日（包括當日）為準，並以戶籍登記資料為依據（公職選罷法第四條第一項）。

三、選舉區之認定

- (一) 直轄市長、縣（市）長選舉
 1. 以直轄市、縣（市）行政區域為選舉區。
 2. 直轄市長、縣（市）長選舉區由中央選舉委員會於選舉公告中載明。
- (二) 直轄市議員、縣（市）議員選舉
 1. 以直轄市、縣（市）行政區域為選舉區，並得在其行政區域內劃分選舉區；其由原住民選出者，以直轄市、縣（市）行政區域內之原住民為選舉區，並得按平地原住民、山地原住民或在其行政區域內劃分選舉區。
 2. 直轄市議員、縣（市）議員選舉區由中央選舉委員會於選舉公告中載明。
- (三) 鄉（鎮、市）長、直轄市山地原住民區（以下簡稱原住民區）長選舉
 1. 鄉（鎮、市）長選舉，以鄉（鎮、市）行政區域為選舉區。
 2. 原住民區長選舉，以原住民區之行政區域為選舉區。
 3. 鄉（鎮、市）長選舉區由縣選舉委員會於選舉公告中載明。
 4. 原住民區長選舉區由直轄市選舉委員會於選舉公告中載明。
- (四) 鄉（鎮、市）民代表、原住民區民代表選舉

1. 鄉（鎮、市）民代表選舉，以鄉（鎮、市）行政區域為選舉區，並得在其行政區域內劃分選舉區；其由平地原住民選出者，以鄉（鎮、市）行政區域內之平地原住民為選舉區，並得在其行政區域內劃分選舉區。
2. 原住民區民代表選舉，以原住民區之行政區域為選舉區，並得在其行政區域內劃分選舉區。
3. 鄉（鎮、市）民代表選舉區由縣選舉委員會於選舉公告中載明。
4. 原住民區民代表選舉區由直轄市選舉委員會於選舉公告中載明。

（五）村（里）長選舉

1. 以村（里）行政區域為選舉區。
2. 村（里）長選舉區由直轄市、縣（市）選舉委員會於選舉公告中載明。

四、選舉人資格

- （一）中華民國國民年滿二十歲，即民國九十一年十一月二十六日（包括當日）以前出生，至民國一百十一年十一月二十五日（包括當日）無受監護宣告（禁治產宣告）尚未撤銷之情形，有一百十一年直轄市長、直轄市議員、縣（市）長、縣（市）議員、鄉（鎮、市）長、鄉（鎮、市）民代表、原住民區長、原住民區民代表及村（里）長選舉之選舉權（公職選罷法第十四條）。
- （二）有選舉權之人，在各該選舉區繼續居住四個月以上者，為前項直轄市長、直轄市議員、縣（市）長、縣（市）議員、鄉（鎮、市）長、鄉（鎮、市）民代表、原住民區長、原住民區民代表及村（里）長選舉之選舉人（公職選罷法第十五條第一項）。
- （三）前項居住期間，在其行政區域劃分選舉區者，仍以各該行政區域為範圍計算之。但於選舉公告發布（民國一百十一年八月十八日，不包括當日）後，遷入各該選舉區者，無選舉投票權（公職選罷法第十五條第二項）。
- （四）直轄市議員、縣（市）議員平地原住民及山地原住民選舉，其選舉人以具有平地原住民、山地原住民身分，並在各該選舉區繼

續居住四個月以上之平地原住民、山地原住民選舉權人為限；鄉(鎮、市)民代表平地原住民選舉，其選舉人以具有平地原住民身分，並在各該選舉區繼續居住四個月以上之平地原住民選舉權人為限(公職選罷法第十六條、第十五條第一項)。原住民身分之認定，以戶籍登記資料為準(公職選罷法第二十條第二項)。

五、居住期間之計算

- (一) 居住「四個月」期間之計算，以算至投票日前一日(民國一百十一年十一月二十五日，包括當日)為準，即凡於民國一百十一年七月二十六日(包括當日)以前遷入居住者，為繼續居住四個月以上；其遷入日期之認定，應以戶籍登記資料為依據，並自戶籍遷入登記之日起算(公職選罷法第四條第一項、第二項)。
- (二) 前項居住期間之計算，凡遇有於投票日前二十日戶籍登記資料載明遷出登記，而於投票日前二十日以後，始依戶籍法規定撤銷遷出者，其居住期間不繼續計算(公職選罷法施行細則第三條第二項)。
- (三) 經登記為候選人者，於登記(民國一百十一年八月二十九日至九月二日)後將戶籍遷出其選舉區者，不影響其候選人資格，並仍在原選舉區行使選舉權(公職選罷法第三十一條第四項、公職選罷法施行細則第十九條)；投票日前二十日以後遷出之選舉人，仍應在原選舉區行使選舉權(公職選罷法第二十條第一項)。

六、投票地點

- (一) 選舉人，除另有規定外，應於戶籍地投票所投票(公職選罷法第十七條第一項)。
- (二) 投票所工作人員，得在戶籍地或工作地之投票所投票。但在工作地投票者，以其戶籍地及工作地在同一選舉區，並在同一直轄市、縣(市)為限(公職選罷法第十七條第二項)。

七、工作分配

選舉人名冊之編造及核對工作，由戶政事務所主任遴選適當人員擔任並做妥善分配。

八、協調配合

戶政事務所因人力不足，需要動員村(里)幹事支援者，得逕與當地鄉(鎮、市、區)公所協調辦理。

九、工作進度

依「一百十一年地方公職人員選舉編造選舉人名冊等工作進度表」(如附件一)辦理。

十、選舉人名冊編造

- (一) 封面及封底：選舉人名冊之封面及封底(格式如附件三、十一、十一之一)，以白色用紙印製為原則，由直轄市、縣(市)選舉委員會於民國一百十一年十月十七日前依式並按實際需要數量印發轄內各戶政事務所使用。
- (二) 名冊編訂方式：
 1. 選舉人名冊之編造(格式如附件二、二之一、二之二)，由戶政事務所依據戶籍登記資料編造，並按投票所分開編訂。
 2. 選舉人名冊之編造，應按村(里)並以鄰為單位分別編造(即鄰與鄰不連接)。
- (三) 名冊編造基準及選舉人投票所之決定：
 1. 凡於民國一百十一年十一月六日(包括當日)已登錄戶籍登記資料，依規定有選舉人資格者，應一律編入選舉人名冊；於民國一百十一年十一月七日(包括當日)以後遷出之選舉人，仍具有選舉權，選舉人名冊不予變動。
 2. 凡於民國一百十一年十一月六日(包括當日)戶籍登記資料已載明遷出登記，而於民國一百十一年十一月七日(包括當日)以後始依戶籍法規定撤銷遷出者，其居住期間不繼續計算，自不得再列入選舉人名冊。
 3. 直轄市議員、縣(市)議員、鄉(鎮、市)民代表及原住民區民代表選舉，在其行政區域劃分選舉區者，於選舉公告發布(民國一百十一年八月十八日，不包括當日)後，遷入劃分後各該選

舉區者，均無選舉權，電腦列印之選舉人名冊應予刪除。

(四) 工作地投票者之名冊編造：

1. 投票所工作人員之戶籍地及工作地均在同一直轄市或縣(市)並在同一選舉區(同一村、里)者，得在工作地之投票所投票，在工作地之投票所投票者，其選舉人名冊得單獨編造；另在戶籍地選舉人名冊上，將在工作地投票之選舉人其所有欄位，以雙橫線方式將整列劃去，並在「簽名或蓋章或按指印」欄加蓋「工作地投票」戳記。
2. 鄉(鎮、市、區)公所應於民國一百十一年十一月七日下午五時前，將「在工作地投票之工作人員名冊」一份(含電子檔)送達各該戶政事務所。戶政事務所接獲該名冊時，先以電腦查詢其基本資料是否相符，查詢結果如不合規定者，應註明原因，通知該鄉(鎮、市、區)公所查明補正；合於規定者，戶政事務所應於一百十一年十一月十一日下午五時前以戶役政資訊系統執行「他往工作地投票」作業，並於一百十一年十一月十四日中午十二時前將「他往工作地投票名冊」送工作地戶政事務所，工作地戶政事務所應於一百十一年十一月十五日前列印工作地投票選舉人名冊(名冊格式如附件二、二之一、二之二、封面格式如附件十一)，並確實納入該投票所選舉人人數統計之。
3. 工作地投票者投票通知單之「村里鄰別」欄不列印里鄰資料。

(五) 原住民選舉人名冊之編造

1. 鄉(鎮、市、區)公所應於民國一百十一年九月五日前，將「原住民投票所設置一覽表」(如附件十三)一份逕送戶政事務所。
2. 為保障原住民選舉人之投票秘密，確保原住民選舉權之行使，本次選舉原住民投票所設置係以村(里)為單位，戶政事務所應依照下列原則及上開「原住民投票所設置一覽表」，據以編造原住民選舉人名冊，無須另行徵詢原住民意願：

- (1) 一村(里)僅設一個投票所時，該投票所即為該村(里)之原住民投票所，戶政事務所應將全數原住民選舉人編造於該投票

所之選舉人名冊。

(2)一村(里)設有二個以上投票所時，該村(里)之原住民投票所係由鄉(鎮、市、區)公所指定，戶政事務所應將全數原住民選舉人編造於「原住民投票所設置一覽表」指定之原住民投票所選舉人名冊。

3. 上開規定，於原住民區、山地鄉、平地原住民鄉(鎮、市)，或個別村(里)之原住民選舉人人數眾多，確無妨礙投票秘密之虞，且指定至同一個投票所投票，會造成選舉人投票不方便時，得不適用之。
4. 原住民選舉人投票所異動者，其選舉人名冊(名冊格式如附件二、二之一、二之二、封面格式如附件十一之一)應單獨編造，並確實納入異動後投票所選舉人人數統計之。

(六) 名冊之核對及補正：

1. 戶政事務所編造選舉人名冊時，應嚴密注意選舉人之遷出、遷入、住址變更、撤銷遷徙、更改姓名、更正出生年月日、死亡、補換領國民身分證、冠姓、撤冠姓、撤銷或廢止定居許可、撤銷歸化許可、喪失國籍等戶籍異動情形，與戶籍登記資料逐一核對，如發現有錯漏或未登記案件，或受監護宣告(禁治產宣告)未為特殊註記等情事，應依據有關資料立即補正，並隨時校正選舉人名冊。
2. 選舉人名冊編造完成後，應互相交換詳細核對戶籍登記資料及選舉人人數統計以避免錯漏或重複；如發現錯漏者，應即補正，並加蓋核對人員印章，以明責任。
3. 選舉人名冊編造基準日後，戶籍地戶政事務所應自戶役政資訊系統查詢是否有他所辦理選舉人補換領國民身分證、死亡、更改姓名、更正出生年月日、受監護宣告(禁治產宣告)、撤銷或廢止定居許可、撤銷歸化許可、喪失國籍等戶籍異動情形，並列印相關資料，據以修正選舉人名冊。
4. 投票日前一日，戶政事務所如有受理非轄屬選舉人申辦前開戶籍異動事項，應及時通報選舉人戶籍地之戶政事務所，俾及時

掌握選舉人戶籍異動情形。

(七) 名冊之公告閱覽及更正：

1. 選舉人名冊應編造三份，切實核對後加封面（格式如附件三）、封底，並在中華民國之「國」字後加蓋戶政事務所印信，一份名冊於民國一百十一年十一月七日中午十二時前送交鄉(鎮、市、區)公所，自民國一百十一年十一月八日起至十日在鄉(鎮、市、區)公所公開陳列、公告閱覽三日；公告閱覽期滿後，鄉(鎮、市、區)公所將原名冊及申請更正表（如附件六）各一份送戶政事務所。
2. 各戶政事務所依鄉(鎮、市、區)公所之申請更正表，以戶籍登記資料為準，查核更正該選舉人名冊，俟更正（申請更正報告表如附件十）確定後，該選舉人名冊由戶政機關留存，另二份名冊更正後函送鄉(鎮、市、區)公所，其中一份作為投票所發票之用，另一份先由鄉(鎮、市、區)公所保管俾備不時之需，俟投票日後再函報直轄市、縣(市)選舉委員會備查，選舉人名冊如有人工增頁部分，應加蓋騎縫章。

(八) 居住期間之查詢：

1. 「未滿選舉居住期間者名冊」應逐筆核校清查：戶政事務所於列印「未滿選舉居住期間者名冊」後，應逐筆以「31」明細戶籍資料查詢名冊所列選舉人之居住期間，以確認其是否符合直轄市長、縣(市)長、直轄市議員、縣(市)議員、鄉(鎮、市)長、原住民區長、鄉(鎮、市)民代表、原住民區民代表及村(里)長選舉之居住期間規定。
2. 鄉(鎮、市、區)轄內住址變更（含創立新戶）者，應由該村(里)選舉人名冊編造人員負責查明其居住期間後據以認定其選舉人資格。
3. 如依前述方式查詢後，對其居住期間仍有疑義者，亦可填送「一百十一年地方公職人員選舉-選舉人居住期間查詢表」（如附件五）立即傳真或以電子方式請有關戶政事務所查報，以爭取時效；凡受理其他戶政事務所查詢選舉人居住期間之案件，應隨

到隨辦，不得延誤。

(九) 選舉人名冊之各欄位說明：

1. 「編號」欄：以頁為單位，每頁編號一至十五號，並將各選舉人編號加註於投票通知單，事先通知選舉人，俾於投票時攜帶到投票所，以利發票。
2. 「簽名或蓋章或按指印」欄：
 - (1)由選舉人簽名或蓋章或按指印據以發給選舉票。
 - (2)工作地投票者，該欄除劃刪外，應加蓋「工作地投票」章戳。
3. 「證明人簽章」欄：留供投票所發票時依規定簽名或蓋章證明之用。
4. 「備註」欄：
 - (1)核對人員核對名冊時，發現錯漏或公告閱覽期間申請更正錯漏，應即查核分別更正、補列或刪除，並註明校對補列或校對刪除字樣，並加蓋印章，以明責任。
 - (2)選舉人國民身分證補(換)發者，應註明最後補(換)發日期，以資查考。
5. 「選舉人名冊」封面(如附件三)之直轄市、縣(市)、鄉(鎮、市、區)、村(里)名稱等應以黑色書寫。「選舉人人數統計表」(如附件四、四之一)，應俟選舉人名冊公告閱覽確定後，依據確定人數填列，並在各相關欄內分別加蓋經辦人員印章，以明責任。

十一、投票通知單之列印及核校

- (一) 投票通知單(如附件十四)由戶政事務所以電腦列印，通知單應載明選舉人之姓名、戶籍地址、名冊頁次及編號、投票所編號及地點、選舉種類、投票日期及起訖時間、注意事項等，戶政事務所於電腦輸入投票日期及時間。
- (二) 列印完成之投票通知單，應予以核校，避免錯誤。
- (三) 在工作地投票所投票之選舉人及原住民選舉人投票所異動者，其投票通知單之投票所別及地點，應予修正。
- (四) 敬請注意事項七係功能選項，因應嚴重特殊傳染性肺炎疫情，

請勾選列印。

十二、填報選舉人人數初步及確定統計表

- (一) 戶政事務所應依「一百十一年地方公職人員選舉編造選舉人名冊等工作進度表」(如附件一)次序九及十二之工作摘要，填報選舉人人數初步及確定統計表(如附件七、七之一)。
- (二) 戶政事務所另應自戶役政資訊系統列印「一百十一年直轄市長、縣(市)長選舉各年齡層選舉人人數統計表-投票所」(如附件七之二)並核對後，併同選舉人人數確定統計表函報直轄市、縣(市)選舉委員會。直轄市、縣(市)選舉委員會依據戶政事務所函報資料，彙整為「一百十一年直轄市長、縣(市)長選舉各年齡層選舉人人數統計表-鄉(鎮、市、區)」(如附件八之三)後，併同選舉人人數確定統計表(如附件八、八之一、八之二)函報中央選舉委員會。
- (三) 在工作地投票所投票之選舉人，由工作地戶政事務所併入工作地投票所選舉人人數內計算。

十三、填報依戶籍法第五十條第一項規定戶籍暫遷至戶政事務所之選舉人人數統計表

- (一) 登記為候選人時，應繳納保證金。(公職選罷法第三十二條第一項)保證金應於當選人名單公告日後三十日內發還。但有下列情事之一者，不予發還：一、全國不分區及僑居國外國民立法委員選舉候選人未當選。二、前款以外選舉未當選之候選人，得票不足各該選舉區應選出名額除該選舉區選舉人總數所得商數百分之十(公職選罷法第三十二條第四項)。前項第二款所稱該選舉區選舉人總數，應先扣除依戶籍法第五十條第一項規定戶籍暫遷至戶政事務所之選舉人人數(公職選罷法第三十二條第五項)。
- (二) 為辦理候選人保證金發還作業，請各戶政事務所確實核算於選舉人名冊造冊基準日前(包括當日)依戶籍法第五十條第一項規定戶籍暫遷至戶政事務所之選舉人人數，並填報附件十五、十五之一，於民國一百十一年十一月二十二日下午五時前函報

各該直轄市、縣(市)選舉委員會。

十四、督導與抽查

- (一) 選舉人名冊編造、核對期間，戶政事務所得訂定相關作業規定，由戶政事務所主任、秘書及股(課)長，負責督導有關工作人員，切實按期完成。
- (二) 直轄市、縣(市)選舉委員會為督導選舉人名冊編造核對及公告閱覽事宜，得訂定相關作業規定，派員分組督導抽查，必要時得洽請直轄市、縣(市)政府戶政機關協助辦理，並作成紀錄陳閱(紀錄表參考格式如附件九)。

十五、其他

- (一) 選舉人名冊編造前，應由直轄市、縣(市)選舉委員會於民國一百十一年十月十八日前自行訂定日期，分區辦理編造選舉人名冊工作人員講習會。
- (二) 戶政事務所在選舉人名冊編造核對期間，應由主任及適當人員負責查對轄區內已登記之各候選人，選舉人名冊有無錯漏情事。
- (三) 投票日當日(即民國一百十一年十一月二十六日)，戶政事務所主任及其指派留守之人員應處理一般查詢事項。

111 年地方公職人員選舉編造選舉人名冊等工作進度表

次序	辦理日期	工作項目	法定期限	工作摘要	辦理機關
1	111 年 8 月 29 日	公告投票所設置地點	投票日 15 日前	1. 發布公告。 2. 函報備查。	直轄市、縣(市)選舉委員會
2	111 年 8 月 29 日至 9 月 2 日	受理候選人申請登記		受理候選人申請登記。	直轄市、縣(市)選舉委員會
3	111 年 9 月 2 日前	編造選舉人名冊工作分配協調		1. 戶政事務所主任將造冊、核對等工作妥為分配。 2. 如人力不足，逕與當地鄉(鎮、市、區)公所協調支援。	戶政事務所及鄉(鎮、市、區)公所
4	111 年 9 月 5 日前	原住民投票所設置一覽表送戶政事務所		鄉(鎮、市、區)公所應於 9 月 5 日前將「原住民投票所設置一覽表」(格式如附件十三)1 份逕送戶政事務所。	鄉(鎮、市、區)公所
5	111 年 10 月 17 日前	印發選舉人名冊之封面及封底		選舉人名冊之封面及封底(格式如附件三、十一、十一之一)，由直轄市、縣(市)選舉委員會依式並按實際需要數量印發轄內戶政事務所使用。	直轄市、縣(市)選舉委員會
6	111 年 10 月 18 日前	舉辦編造選舉人名冊工作人員講習		各直轄市、縣(市)分期分區舉辦戶政事務所編造選舉人名冊工作人員講習，應於 10 月 18 日前舉辦完畢。	直轄市、縣(市)選舉委員會
7	111 年 11 月 6 日	完成選舉人名冊(含原住民選舉人名冊)之編造作業	投票日前 20 日	1. 由直轄市、縣(市)選舉委員會指導監督各戶政事務所編造選舉人名冊。 2. 選舉人之年齡及居住期間之計算，均以計算至 111 年 11 月 25 日為準。 3. 戶政事務所在選舉人名冊編造核對期間，應由主任或指定適當人員，負責查對轄內已登記之各候選人、選舉人名冊有無錯漏情事。 4. 居住期間之查詢：選舉人名冊編造期間，由該村(里)編造人員負責查詢遷	戶政事務所

次序	辦理日期	工作項目	法定期限	工作摘要	辦理機關
				徙情形，按選舉種類之選舉區，分別依規定，逐一合併計算居住期間（如附件五）。 5. 督導抽查：直轄市、縣(市)選舉委員會應派員加強督導，並填具「抽查紀錄表」陳閱（如附件九）。	直轄市、縣(市)選舉委員會
8	111年11月8日至10日	選舉人名冊公告閱覽	投票日15日前	1. 直轄市、縣(市)選舉委員會應公告選舉人名冊陳列閱覽起訖日期及陳列地點。 2. 戶政事務所應於11月7日中午12時前，將選舉人名冊1份送鄉(鎮、市、區)公所。 3. 鄉(鎮、市、區)公所將選舉人名冊公開陳列公告閱覽3日（即11月8日至10日）。	直轄市、縣(市)選舉委員會 戶政事務所 鄉(鎮、市、區)公所
9	111年11月10日前	函報選舉人人數初步統計表		1. 戶政事務所應將「選舉人人數初步統計表」(如附件七、七之一)1份，於11月8日中午12時前送各該直轄市、縣(市)選舉委員會備查。 2. 直轄市、縣(市)選舉委員會彙計後，將「選舉人人數初步統計表」(如附件八、八之一、八之二)1份，於11月10日前函報中央選舉委員會備查。	戶政事務所 直轄市、縣(市)選舉委員會
10	111年11月11日至12日	查核選舉人名冊更正情形		1. 選舉人名冊公開陳列閱覽期滿後，鄉(鎮、市、區)公所於11月11日下午5時前將原名冊及「申請更正表」(如附件六)各1份送戶政事務所。 2. 戶政事務所依「申請更正表」進行選舉人名冊查核更正，俟更正確定後，該選舉人名冊由戶政事務所留存，並據以將其餘2份	鄉(鎮、市、區)公所 戶政事務所

次序	辦理日期	工作項目	法定期限	工作摘要	辦理機關
				選舉人名冊更正。	
11	111年11月15日前	完成工作地投票選舉人名冊之編造作業		<ol style="list-style-type: none"> 1. 鄉(鎮、市、區)公所應於111年11月7日下午5時前，將「在工作地投票之工作人員名冊」1份(含電子檔)送達各該戶政事務所。 2. 戶政事務所應於111年11月11日下午5時前以戶役政資訊系統執行「他往工作地投票」作業，並於111年11月14日中午12時前將「他往工作地投票名冊」送工作地戶政事務所，工作地戶政事務所應於111年11月15日前列印工作地投票選舉人名冊(名冊格式如附件二、二之一、二之二、封面格式如附件十一)，並確實納入工作地投票所選舉人人數統計之。 	鄉(鎮、市、區)公所及戶政事務所
12	111年11月21日前	函報選舉人人數確定統計表		<ol style="list-style-type: none"> 1. 戶政事務所應將「選舉人人數確定統計表」(如附件七、七之一)、「各年齡層選舉人人數統計表-投票所」(如附件七之二)及「選舉人名冊申請更正報告表」(如附件十)各1份及更正後選舉人名冊2份，於11月17日中午12時前，送達鄉(鎮、市、區)公所；更正後選舉人名冊1份先由鄉(鎮、市、區)公所保管俾備不時之需，俟投票日後再函報直轄市、縣(市)選舉委員會備查，另1份作為投票所發票用。 2. 戶政事務所另應將「選舉人人數確定統計表」(如附件七、七之一)、「各年齡層選舉人人數統計表-投 	戶政事務所

次序	辦理日期	工作項目	法定期限	工作摘要	辦理機關
				票所」(如附件七之二)及「選舉人名冊申請更正報告表」(如附件十)各 1 份,於 11 月 17 日中午 12 時前,送達各該直轄市、縣(市)選舉委員會。 3. 直轄市、縣(市)選舉委員會彙計後,將「選舉人人數確定統計表」(如附件八、八之一、八之二)、「各年齡層選舉人人數統計表-鄉(鎮、市、區)」(如附件八之三)於 11 月 21 日中午 12 時前先以傳真【(02) 2397-6895】及電子郵件【cec7925@cec.gov.tw】送中央選舉委員會,再將「選舉人人數確定統計表」及「各年齡層選舉人人數統計表-鄉(鎮、市、區)」函送中央選舉委員會備查。	直轄市、縣(市)選舉委員會
13	111 年 11 月 22 日前	依戶籍法第五十條第一項規定戶籍暫遷至戶政事務所之選舉人人數統計		戶政事務所填計「戶籍暫遷至戶政事務所之選舉人人數統計表」(如附件十五、十五之一),函報各該直轄市、縣(市)選舉委員會。	戶政事務所
14	111 年 11 月 22 日	公告選舉人人數	投票日 3 日前	1. 公告本次選舉之選舉人人數。 2. 選舉人數公告函報中央選舉委員會備查。	直轄市、縣(市)選舉委員會
15	111 年 11 月 25 日	選舉人補換領國民身分證、死亡、更改姓名、更正出生年月日、受監護宣告(禁治產宣告)、撤銷或廢止定居許可、撤銷歸化許可、喪失國籍之補註完成	投票日前 1 日	1. 選舉人名冊編造完成後,凡有補換領國民身分證、死亡、更改姓名、更正出生年月日、受監護宣告(禁治產宣告)、撤銷或廢止定居許可、撤銷歸化許可、喪失國籍者,應確實將最後補換證日期、死亡登記日期、更改姓名、更正出生年月日、受監護宣告(禁治產宣告)等情事,加註	戶政事務所

次序	辦理日期	工作項目	法定期限	工作摘要	辦理機關
				於投票所發票用之選舉人名冊備註欄。 2. 未及補行註記時，應以書面（如附件十二）送由鄉（鎮、市、區）公所轉知投票所。	
16	111年11月26日	投票開票	投票日	戶政事務所主任應指派適當人員留守受理一般查詢事項。	戶政事務所

第○屆縣長、第○屆縣議員、第○屆鄉(鎮、市)長、
第○屆鄉(鎮、市)民代表及第○屆村(里)長選舉

○○縣第 投票所(

鄉鎮市) 選舉人名冊

中華民國 年 月 日造
第 頁 第 鄰

編號	姓名	性別	出生年月日	縣長	鄉(鎮、市)長	村(里)長	簽名或蓋章或按指印				證明人簽章	戶籍地址	備註
							縣議員	鄉(鎮、市)民代表		鄉(鎮、市)民代表			
				區域	平地原住民	山地原住民	區域	平地原住民	鄉(鎮、市)民代表				
1												路(街)段巷弄號樓之	
2												路(街)段巷弄號樓之	
3												路(街)段巷弄號樓之	
4												路(街)段巷弄號樓之	
5												路(街)段巷弄號樓之	
6												路(街)段巷弄號樓之	
7												路(街)段巷弄號樓之	
8												路(街)段巷弄號樓之	
9												路(街)段巷弄號樓之	
10												路(街)段巷弄號樓之	
11												路(街)段巷弄號樓之	
12												路(街)段巷弄號樓之	
13												路(街)段巷弄號樓之	
14												路(街)段巷弄號樓之	
15												路(街)段巷弄號樓之	

第〇屆市長、第〇屆市議員及第〇屆里長選舉 〇〇市第 投票所(區 里) 選舉人名冊

中華民國 年 月 日 造
第 頁 第 鄰

編號	姓名	性別	出生年月日	簽名或蓋章或按指印			證明人簽章	戶籍地址	備註
				市長	里長	區			
1								路(街)段巷弄號樓之	
2								路(街)段巷弄號樓之	
3								路(街)段巷弄號樓之	
4								路(街)段巷弄號樓之	
5								路(街)段巷弄號樓之	
6								路(街)段巷弄號樓之	
7								路(街)段巷弄號樓之	
8								路(街)段巷弄號樓之	
9								路(街)段巷弄號樓之	
10								路(街)段巷弄號樓之	
11								路(街)段巷弄號樓之	
12								路(街)段巷弄號樓之	
13								路(街)段巷弄號樓之	
14								路(街)段巷弄號樓之	
15								路(街)段巷弄號樓之	

第○屆市長、第○屆市議員、第○屆區長、
第○屆區民代表及第○屆里長選舉

○○市第

區 里) 選舉人名冊

第 頁 第 鄰
年 月 日 造

編號	姓名	性別	出生 年 月 日	市長	里長	簽名或蓋章或按指印				證明人 簽	戶籍地址	備註
						區 域	市議員		區長			
							平地 原住民	山地 原住民				
1											路(街)段巷弄號樓之	
2											路(街)段巷弄號樓之	
3											路(街)段巷弄號樓之	
4											路(街)段巷弄號樓之	
5											路(街)段巷弄號樓之	
6											路(街)段巷弄號樓之	
7											路(街)段巷弄號樓之	
8											路(街)段巷弄號樓之	
9											路(街)段巷弄號樓之	
10											路(街)段巷弄號樓之	
11											路(街)段巷弄號樓之	
12											路(街)段巷弄號樓之	
13											路(街)段巷弄號樓之	
14											路(街)段巷弄號樓之	
15											路(街)段巷弄號樓之	

附件三 (選舉人名冊封面)

中華民國〇〇年〇〇月〇〇日

第〇〇屆直轄市、縣(市)長
 第〇〇屆直轄市、縣(市)議員
 第〇〇屆鄉(鎮、市、區)長
 第〇〇屆鄉(鎮、市、區)民代表
 第〇〇屆村(里)長

選舉
 省市
 縣市
 選舉人名冊

第 第 第 第
 投票所 鄉鎮 村里
 市區

(除封面、封底及選舉人人數統計表外共 張)

附件四 (選舉人人數統計表，不含直轄市山地原住民族區)

選舉人人數統計表																						
選舉種類 人數	直轄市、縣(市)長選舉						鄉(鎮、市)議員選舉						鄉(鎮、市)民代表選舉									
	直轄市、縣(市)長選舉		鄉(鎮、市)長選舉		村(里)長選舉		區域		平地原住民族		山地原住民族		合計		區域		平地原住民族		合計			
	合計	男	女	合計	男	女	合計	男	女	小計	男	女	小計	男	女	小計	男	女	小計	男	女	
1																						
2																						
3																						
20																						
原住民投票所異動人數																						
工作地投票人數																						
總計																						

編造	核對	統計	股(課)長	秘書	主任

說明：

- 一、本統計表分印 24 行 (含 20 鄰、原住民投票所異動人數、工作地投票人數)，按鄰別小計後總計各該投票所選舉人總數，如超過鄰數本表不敷使用時，得加貼浮籤統計，並於騎縫處加蓋編造人職名章。
- 二、每鄰選舉人人數統計，遇有工作地投票，其統計數字，請於各該「工作地投票人人數」欄內填註。

附件四之一（直轄市山地原住民區選舉人人數統計表）

選舉 種類 人數	選 舉 人 人 數 統 計 表																													
	市長選舉						里長選舉						市議員選舉						區長選舉						區民代表選舉					
	市長選舉			里長選舉			區 域		平地原住民		山地原住民		合 計		區 域		平地原住民		合 計		區 域		平地原住民		合 計					
	合 計	男	女	合 計	男	女	小計	男	女	小計	男	女	合 計	男	女	小計	男	女	合 計	男	女	小計	男	女	合 計	男	女			
鄉別																														
1																														
2																														
3																														
20																														
原住民投票所異動人數																														
工作地投票人數																														
總 計																														

編造	核對	統計	股(課)長	秘書	主任

說明：

- 一、本統計表分印 24 行（含 20 鄰、原住民投票所異動人數、工作地投票人數），按鄰別小計後總計各該投票所選舉人總數，如超過鄰數本表不敷使用時，得加貼浮籤統計，並於騎縫處加蓋編造人職名章。
- 二、每鄰選舉人人數統計，遇有工作地投票，其統計數字，請於各該「工作地投票人人數」欄內填註。

附件五 (選舉人居住期間查詢表)

111年地方公職人員選舉一選舉人居住期間查詢表				
選舉人姓名及國民身分證統一編號	現住址(戶籍地址)	遷日期	查詢事項	
			原居住地址	原遷入貴轄日期
	鄉鎮市區路街巷弄號		鄉鎮市區路街巷弄號	其他遷徙可供參考資料
省市縣鄉鎮市區	縣鄉鎮市區	查詢單	省市縣鄉鎮市區	年 月 日 字 號 蓋 章
省市縣鄉鎮市區	縣鄉鎮市區	復位查詢單	省市縣鄉鎮市區	年 月 日 字 號 蓋 章

說明：

- 一、本表係查詢選舉人遷徙情形之用。
- 二、「其他遷徙可供參考資料」欄：該選舉人遷出原住地鄉(鎮、市、區)以前，凡居住同一直轄市、縣(市)他鄉(鎮、市、區)，其居住期間得合併計算者，請列入以憑認定居住期間。
- 三、本表查詢單位於「查詢單位」加蓋主任章後，傳送原住地戶政事務所據以查對戶籍登記資料。
- 四、原住地戶政事務所應隨到隨辦，即將原送之查詢表逐項填寫，並在「查復單位」加蓋主任章，回傳查詢單位，以憑合併計算居住期間。

附件六 (選舉人名冊申請更正表)
111 年地方公職人員選舉

省市		縣市		鄉鎮市區		選舉人名冊申請更正表				鄉(鎮、市、區)公所		年	月	日
村里別	鄰別	申請人姓名	簽名或蓋章	申請更正事項 (錯漏情形)	戶政事務所 處理情形	戶政人員 蓋章	備考							

說明：本申請表填寫 1 份，於 111 年 11 月 11 日下午 5 時前連同選舉人名冊送戶政事務所。

附件七 (鄉鎮市區選舉人人數初步/確定統計表, 不含直轄市山地原住民區)
111 年地方公職人員選舉

**鄉鎮市區
選舉人人數
初步確定
統計表**

民國 年 月 日填造

投開票所別	選舉種類 小計	直轄市、縣(市)長選舉		鄉(鎮、市)長選舉		村(里)長選舉		直轄市、縣(市)議員選舉						鄉(鎮、市)民代表選舉																										
		合計	男	女	合計	男	女	合計	男	女	區域	平原住民	山地原住民	合計	男	女	區域	平原住民	山地原住民	合計	男	女																		
第 一 投 開 票 所	(村里)鄰~鄰																																							
第 二 投 開 票 所	(村里)鄰~鄰																																							
第 三 投 開 票 所	(村里)鄰~鄰																																							
第 四 投 開 票 所	(村里)鄰~鄰																																							
第 五 投 開 票 所	(村里)鄰~鄰																																							
總 計																																								

經辦人 複核 主管

說明：一、如 1 村(里)有 2 個投開票所以上者，請於「村里鄰別」欄內填載該投票所之鄰別，以資辨明。
二、本表各投開票所依選舉種類分欄填列選舉人人數，無該種選舉者即無該統計欄位。

111 年直轄市、縣(市)長選舉 各年齡層選舉人人數統計表-投票所

投票所別	總計			20-29 歲			30-39 歲			40-49 歲			50-59 歲			60-69 歲			70-79 歲			80-89 歲			90 歲以上		
	合計	男	女	合計	男	女	合計	男	女	合計	男	女	合計	男	女	合計	男	女	合計	男	女	合計	男	女			
																									合計	男	女
總計																											

經辦人 複核 主管

附件八 (縣選舉人人數初步/確定統計表一)
111 年地方公職人員選舉

縣 選舉人人數 初步 確定 統計表

民國 年 月 日 填造

選舉 種類	縣長選舉			鄉(鎮、市)長選舉			村(里)長選舉			縣議員選舉												鄉(鎮、市)民代表選舉					
	鄉(鎮、市)長選舉			村(里)長選舉			區 域			平地原住民			山地原住民			區 域			平地原住民			合 計					
	合 計	男	女	合 計	男	女	小 計	男	女	小 計	男	女	小 計	男	女	小 計	男	女	小 計	男	女	小 計	男	女	合 計		
小計																											
鄉鎮市																											
(鄉鎮市)																											
(鄉鎮市)																											
(鄉鎮市)																											
(鄉鎮市)																											
(鄉鎮市)																											
總 計																											

經辦人

複核

主管

附件八之一(直轄市、市選舉人人數初步/確定統計表一)
111年地方公職人員選舉

省 市 市 選舉人人數 初步 確定 統計表

民國 年 月 日 填造

選舉 種類	市長選舉			里選舉			市議員選舉									區長選舉			區民代表選舉											
	市長選舉			里選舉			區域			平地原住民			山地原住民			合計			區域			平地原住民			合計					
	合計	男	女	合計	男	女	合計	男	女	小計	男	女	小計	男	女	小計	合計	男	女	小計	男	女	合計	小計	男	女	合計			
																												合計	男	女
小計																														
(區)																														
(區)																														
(區)																														
(區)																														
(區)																														
總計																														

經辦人

複核

主管

附件八之二(直轄市、縣市選舉人人數初步/確定統計表二)
111 年地方公職人員選舉

省 市 縣 市 選舉人人數 初步 確定 統計表

民國 年 月 日填造

選舉種類	合計		男		女	
	計	別	計	別	計	別
直轄市、縣(市)長選舉						

選舉種類	第1選舉區		第2選舉區		第3選舉區		第○選舉區		第○選舉區		第○選舉區	
	計	別	計	別	計	別	計	別	計	別	計	別
直轄市、縣(市)議員 區域選舉												

選舉種類	平地原住民						山地原住民							
	第1選舉區		第2選舉區		第3選舉區		第○選舉區		第○選舉區		第○選舉區		第○選舉區	
直轄市、縣(市)議員 原住民選舉	計	別	計	別	計	別	計	別	計	別	計	別	計	別

選舉種類	區域		平地原住民		山地原住民		合計	
	計	別	計	別	計	別	計	別
直轄市、縣(市)議員 選舉								

經辦人

複核

主管

(續)附件八之二(直轄市、縣市選舉人人數初步/確定統計表二)

選舉種類	合計	男	女
鄉(鎮、市、區)長選舉			

選舉種類	合計	男	女
鄉(鎮、市、區)民代表選舉			

選舉種類	合計	男	女
村(里)長選舉			

經辦人

複核

主管

111年直轄市、縣(市)長選舉
省市縣 各年齡層選舉人人數統計表-鄉(鎮、市、區)

鄉(鎮、市、區)別	總計		20-29歲		30-39歲		40-49歲		50-59歲		60-69歲		70-79歲		80-89歲		90歲以上			
	合計	男	合計	男	合計	男	合計	男	合計	男	合計	男	合計	男	合計	男	合計	男	女	
總計																				

經辦人 複核 主管

附件九 (選舉人名冊抽查紀錄表)

111 年地方公職人員選舉							選舉人名冊抽查紀錄表			民國	年	月	日
投票所編號	頁次/ 編號	鄰別	選舉人姓名	縣市	鄉鎮 市區	村里	國民身分證 統一編號	錯漏情形	處理情形	抽查人	年	月	日

說明：本表一式填寫 1 份。

111 年地方公職人員選舉—選舉人名冊申請更正報告表						民國	年	月	日
投票所編號	村里別	鄰別	申請人姓名	申請更正事項 (錯漏情形)	戶政事務所主任 處理情形	蓋章			

說明：本表一式填寫 3 份。以 1 份留存，1 份送鄉(鎮、市、區)公所，1 份送直轄市、縣(市)選舉委員會。

附件十一（在工作地投票選舉人名冊）

中華民國 年 月 日

第○屆直轄市、縣(市)長
第○屆直轄市、縣(市)議員
第○屆鄉(鎮、市、區)長
第○屆鄉(鎮、市、區)民代表
第○屆村(里)長

選舉

選舉人名冊（工作地投票）

裝訂線

第 投票所

（除封面、封底外共 張）

附件十一之一 (原住民投票所異動選舉人名冊)

中華民國 年 月 日

第○屆直轄市、縣(市)長
第○屆直轄市、縣(市)議員
第○屆鄉、市、區)長
第○屆鄉(鎮、市、區)民代表
第○屆村(里)長

選舉

選舉人名冊 (原住民投票所異動)

第 投票所

(除封面、封底外共 張)

省 縣 鄉鎮									
市 市 市區									
○○○投票所選舉人名冊完成後選舉人資料更動名冊									
名冊頁次/編號	姓名	性別	出生年月日	鄰別	街路門牌號	更動類別	日期	備註	

說明：一、本名冊由各戶政事務所按投票所別編造 2 份，1 份於投票日前 1 日下午 6 時前送鄉(鎮、市、區)公所轉送各投開票所使用。
二、填寫注意事項：

- (一) 更動類別欄：填寫「補證」、「換證」、「死亡」、「更改姓名」、「更正出生年月日」、「受監護宣告(禁治產宣告)」、「撤銷或廢止定居許可」、「撤銷歸化許可」、「喪失國籍」等。
- (二) 日期欄：依補、換發國民身分證日期或死亡、更改姓名、更正出生年月日等戶籍登記之日期為準。
- (三) 備註欄：更改姓名及出生日期者，填載更改後之姓名及出生年月日；死亡、受監護宣告(禁治產宣告)、撤銷或廢止定居許可、撤銷歸化許可及喪失國籍者，填載「無選舉權不發給選舉票」及其他補註事項。

111 年地方公職人員選舉		鄉鎮市區公所原住民投票所設置一覽表		鄉(鎮、市、區)公所蓋章		民國 年 月 日	
村(里)別	投票所編號	投票所詳細地址	備註				

說明：本表由鄉(鎮、市、區)公所編造 1 份，於 111 年 9 月 5 日前逕送各戶政事務所。

附件十四（投票通知單）

○○○選舉委員會投票通知單			
選舉人姓名			
選舉人名冊號次	第	頁第	號
投票所別及地點	請到第	號投票所投票	
選舉種類			
戶地	籍址		
敬請注意	<p>一、投票日期及起訖時間：111年11月26日自上午8時至下午4時止。</p> <p>二、投票時應攜帶本人國民身分證及印章(持舊式或已報遺失之國民身分證不得憑領選舉票)。</p> <p>三、除執行公務外，任何人不得攜帶行動電話或具攝影功能之器材進入投票所。但已關閉電源之行動裝置，不在此限，違反者依公職人員選舉罷免法第106條第1項規定，處新臺幣3萬元以上30萬元以下罰鍰。</p> <p>四、請使用選舉委員會製備之圈選工具圈蓋選舉票，選舉票「蓋章」或「按指印」，無效。</p> <p>五、請攜帶本通知單（如未攜帶本通知單請記姓名冊號次），以節省領票時間。</p> <p>六、全國各戶政事務所於投票日不受理換補發國民身分證。</p> <p>七、嚴重特殊傳染性肺炎防疫規定及選務防疫措施，請參見衛生福利部疾病管制署網站(https://www.cdc.gov.tw)及中央選舉委員會網站(https://www.cec.gov.tw)。</p>		
			
		疾管署	中選會

附件十五 (依戶籍法第五十條第一項規定戶籍暫遷至戶政事務所之選舉人人數統計表，不含直轄市山地原住民區)

111年地方公職人員選舉		省市		鄉鎮市區		戶政事務所 (村里)		戶籍暫遷至戶政事務所之選舉人人數統計表	
選舉種類	直轄市、縣(市)長選舉	鄉(鎮、市)長選舉	村(里)長選舉	直轄市、縣(市)議員選舉		鄉(鎮、市)民代表選舉		區域	平地原住民
				區域	平地原住民	區域	山地原住民		
人數總計									

說明：一、本名冊由各戶政事務所編造1份，於111年11月22日下午5時前函報直轄市、縣(市)選舉委員會。

二、填寫注意事項：

(一) 村里別欄：填寫戶政事務所所在之村里別。

(二) 人數欄：填寫111年地方公職人員選舉，符合選舉人資格且依戶籍法第50條第1項規定，戶籍暫遷至戶政事務所之選舉人總數。

111年地方公職人員選舉							市 區 戶政事務所（里）戶籍暫遷至戶政事務所之選舉人人數統計表		
選舉種類	市長 選舉	市長 選舉	市議員選舉			區長 選舉	區民代表選舉		
			區域	平地原住民	山地原住民		區域	平地原住民	
人數總計									

說明：一、本名冊由各戶政事務所編造1份，於111年11月22日下午5時前函報直轄市選舉委員會。

二、填寫注意事項：

（一）里別欄：填寫戶政事務所所在之里別。

（二）人數欄：填寫111年地方公職人員選舉，符合選舉人資格且依戶籍法第50條第1項規定，戶籍暫遷至戶政事務所之選舉人總數。

(二) 111 年新北市地方公職人員選舉及憲法修正案公民複決第 1 案編造選舉（投票權）人名冊及公告閱覽工作督導計畫

111 年新北市地方公職人員選舉及憲法修正案公民複決第 1 案 編造選舉（投票權）人名冊及公告閱覽工作督導計畫

- 一、依據：中央選舉委員會訂定「111 年地方公職人員選舉編造選舉人名冊注意事項」及「憲法修正案公民複決第 1 案編造投票權人名冊注意事項」、公職人員選舉罷免法及同法施行細則、公民投票法、相關戶政法令等規定辦理。
- 二、目的：為鼓舞編造選舉（投票權）人名冊工作人員士氣，隨時督導解決疑難問題，避免錯漏情事發生，圓滿達成任務。
- 三、督導項目及期間：
 - (一) 選舉（投票權）人名冊編造（含工作準備）：自 111 年 6 月 15 日起至 111 年 11 月 6 日止。
 - (二) 選舉（投票權）人名冊公告閱覽：自 111 年 11 月 8 日起至 111 年 11 月 10 日止。
 - (三) 選舉（投票權）人名冊更正：自 111 年 11 月 11 日起至 111 年 11 月 12 日止。
- 四、清查實施要點及督導重點：
 - (一) 戶政事務所實施清查範圍：自 111 年 8 月 8 日起至 111 年 11 月 5 日止戶籍異動人口，實施要點如下：
 - 1、各戶政事務所應派員分組全面檢查自 110 年 8 月 8 日起至 111 年 11 月 5 日止之之遷出、遷入、住址變更、撤銷遷徙、更改姓名、更正出生年月日、死亡、補換領國民身分證、冠姓、撤冠姓、撤銷或廢止定居許可、撤銷歸化許可、喪失國籍等戶籍異動情形，與戶籍登記資料逐一核對，如發現有錯漏或未登記案件，或受監護宣告（禁治產宣告）未為特殊註記等情事，應依據有關資料立即補正，並隨時校正選舉人名冊。
 - 2、失蹤人口如已屆法定年限，應即勸導其利害關係人依法聲請死亡之宣告及登記，倘無利害關係人者，應依規定辦理，對已死亡尚未申辦死亡登記之人口，應催告其申請義務人為死亡之登記。
 - 3、為防杜虛報遷徙造成投票上困擾，對不實之遷徙登記，應依相關規定

辦理。另有關撤銷遷出（入）登記案件，請確實查詢，是否已完成撤銷遷出（入）登記以防通報漏失而影響投票權人權益。

4、接獲「國人出境滿二年未入境人口通報」、「國人出境滿二年再入境人口通報」，應依戶籍法第 16 條第 3 項、第 42 條規定辦理。

(二) 戶政事務所所有無訂定造冊計畫、妥為分配人力及排定校對人員。

(三) 主任、秘書、課長有無抽核紀錄。

(四) 抽查選舉（投票權）人名冊有無錯漏情事：

1、選舉（投票權）人名冊編造，依規定格式由戶政事務所依據戶籍登記資料編造，按里以鄰為單位分別編造（即鄰與鄰不連接），並按投票所分開編訂。

2、選舉（投票權）人名冊之封面、背面人數統計及補列資料，請使用黑色原子筆，並注意字體清晰，不得潦草，尤應注意影印 2 份，均須清晰。

3、凡投票日前 20 日即 111 年 11 月 6 日（包括當日）已登錄戶籍登記資料，依規定有選舉（投票權）人資格者，應一律編入選舉（投票權）人名冊，於 111 年 11 月 7 日（包括當日）以後遷出之選舉（投票權）人，仍應在原戶籍地行使選舉（投票）權。

4、編造選舉（投票權）人名冊時，應密切注意自編造之日起至法定編造基準日（即 111 年 11 月 6 日）止，選舉（投票權）人之遷出、遷入、住址變更、撤銷遷徙、改名、更正出生日期、補（換）領國民身分證、撤冠姓等戶籍異動情形，及有關戶政事務所之通報與戶籍登記資料逐一核對，如發現有錯漏或未登記案件，或受監護宣告（禁治產宣告）未為特殊註記等情事，應依據有關資料立即補正，並隨時校正選舉（投票權）人名冊。

5、選舉（投票權）人名冊編造完成後，應互相交換詳細核對戶籍登記資料及投票權人人數統計，以避免錯漏或重複；如發現錯漏或公告閱覽期間申請更正錯漏，是否依規定查核分別更正、補列或刪除，並註明「校對補列」、「校對刪除」字樣，並加蓋核對人員印章，以明責任。

6、選舉（投票權）人國民身分證換領、遺失補發者，選舉（投票權）人

名冊內有無註明最後補（換）發日期，以資查考。

（五）選舉（投票權）人名冊公告閱覽期間：

- 1、選舉（投票權）人名冊在各公所公開陳列、公告閱覽情形。
- 2、公告閱覽期間，區公所是否有指派專人受理選舉（投票權）人申請更正及協助校對人數統計有無錯誤。
- 3、選舉（投票權）人名冊有無妥善保管。

（六）選舉（投票權）人名冊更正期間：

- 1、選舉（投票權）人名冊公開陳列閱覽期滿後，區公所應於111年11月11日下午5時前將原名冊及申請更正表各1份送戶政事務所。
- 2、各戶政事務所查核更正確定後，該選舉（投票權）人名冊由戶政事務所留存，並據以將其餘2份選舉（投票權）人名冊更正。

五、督導人員編組及地區：

- （一）副總幹事、第二組組長機動督導本市各地區。
- （二）本會兼職人員、督導地區詳如分配表（如附表1）。

六、督導規定事項：

- （一）編造選舉（投票權）人名冊期間之督導，每次督導請填寫「督導報告表」（如附表2）1份；選舉（投票權）人名冊公告閱覽期間（111年11月8日起至111年11月10日止），督導人員應實地督導公告閱覽地點作業情形，並填寫公告閱覽督導報告表（如附表3）。
- （二）督導人員應當場查填督導報告表及選舉（投票權）人名冊抽查紀錄表，並於次日送本會第二組。
- （三）各督導人員督導績效為此次選舉辦理獎懲之重要依據，請切實認真督導，多發現問題、解決問題，並列入督導報告表。

附表 1

111 年新北市地方公職人員選舉及憲法修正案公民複決第 1 案
編造選舉（投票權）人名冊及公告閱覽工作督導分配表

督導人員		督導責任區		備註
職別	姓名	區公所	戶政事務所	
副總幹事	黃堯章	機 動 督 導		
組長	于英美			
課員	蔡晴棠	中和區、永和區	中和、永和	聯絡電話： 29603456-8001
課員	許文怡	板橋區、新莊區	板橋、新莊	聯絡電話： 29603456-8002
課員	曾議萱	三重區、蘆洲區	三重、蘆洲	聯絡電話： 29603456-8003
課員	李玉佩	淡水區、五股區、八里區	淡水、五股(含八里區所)	聯絡電話： 29603456-8004
課員	馮柏霖	新店區、深坑區、石碇區、坪林區、烏來區	新店(含深坑區、石碇區、坪林區、烏來區所)	聯絡電話： 29603456-8006
課員	廖善慈	瑞芳區、平溪區、雙溪區、貢寮區	瑞芳(含平溪區、雙溪區、貢寮區所)	聯絡電話： 29603456-8007
課員	黃靖惠	土城區、樹林區、三峽區、鶯歌區	土城、樹林、三峽、鶯歌	聯絡電話： 29603456-8010
辦事員	陳珮宇	汐止區、林口區、泰山區	汐止、林口、泰山	聯絡電話： 29603456-8029
課員	楊喬如	金山區、萬里區、石門區、三芝區	金山(含萬里區、石門區、三芝區所)	聯絡電話： 29603456-8008

附表 2

111 年新北市地方公職人員選舉及憲法修正案公民複決第 1 案

編造選舉（投票權）人名冊督導報告表

督導日期	年 月 日	督導機關	戶政事務所	督導人員	
督導項目			督導所見事實(優、缺點)		建議事項
<p>一、辦理戶籍登記清查作業實施情形。</p> <p>二、有無訂定造冊計畫，妥善分配造冊人力及排定校對人員。</p> <p>三、選務期間與民政局戶政科協調、聯繫情形及戶役政資訊系統維護檔處理、管制作業。</p> <p>四、主管人員(課長、秘書、主任)有無抽核紀錄。 (每人每日至少抽核 15 件以上)</p> <p>五、抽查編造選舉（投票權）人名冊有無錯漏(每位督導人員每督導 1 所至少要抽核 2 位造冊人員，每人抽核 10 件以上，除填寫抽查紀錄表外，並填記缺失情形)。</p>					
簽辦				批示	

附表 3

111 年新北市地方公職人員選舉及憲法修正案公民複決第 1 案

選舉（投票權）人名冊公告閱覽督導報告表

督導日期	年 月 日	督導地點	區公所	督導人員	
督導項目	一、選舉（投票權）人名冊是否公開陳列閱覽。 二、是否張貼公開陳列閱覽公告及閱覽處銜條。 三、公告閱覽期間，受理選舉（投票權）人申請更正情形。 四、選舉（投票權）人名冊保管情形。		所見情形		
簽辦			批示		

(三) 111 年新北市地方公職人員選舉選舉人人數確定統計表

選舉 種類 小計 區	市長選舉			里長選舉		
	合計	男	女	合計	男	女
板橋區	451,072	215,712	235,360	447,279	214,107	233,172
三重區	319,770	155,173	164,597	317,035	153,970	163,065
中和區	342,192	162,793	179,399	339,158	161,529	177,629
永和區	175,828	81,920	93,908	174,497	81,331	93,166
新莊區	340,775	163,345	177,430	337,245	161,891	175,354
新店區	254,934	121,016	133,918	252,914	120,081	132,833
樹林區	147,303	72,455	74,848	146,071	71,937	74,134
鶯歌區	72,376	36,023	36,353	71,668	35,697	35,971
三峽區	93,094	45,957	47,137	92,286	45,611	46,675
淡水區	155,852	73,368	82,484	154,082	72,592	81,490
汐止區	175,020	84,132	90,888	173,717	83,562	90,155
瑞芳區	32,915	16,580	16,335	32,793	16,518	16,275
土城區	197,795	96,029	101,766	195,595	95,074	100,521
蘆洲區	164,290	79,250	85,040	162,937	78,662	84,275
五股區	75,855	37,512	38,343	74,978	37,123	37,855
泰山區	62,281	30,353	31,928	61,648	30,098	31,550
林口區	96,248	45,770	50,478	95,046	45,252	49,794
深坑區	20,193	9,997	10,196	20,075	9,948	10,127
石碇區	6,498	3,570	2,928	6,482	3,558	2,924
坪林區	5,879	3,200	2,679	5,868	3,194	2,674
三芝區	19,306	9,945	9,361	19,183	9,895	9,288
石門區	9,687	5,060	4,627	9,663	5,045	4,618
八里區	34,151	16,855	17,296	33,783	16,683	17,100
平溪區	3,964	2,237	1,727	3,949	2,230	1,719
雙溪區	7,369	4,018	3,351	7,354	4,012	3,342
貢寮區	10,336	5,262	5,074	10,316	5,256	5,060
金山區	18,000	8,815	9,185	17,931	8,783	9,148
萬里區	18,420	9,149	9,271	18,354	9,115	9,239
烏來區	5,114	2,471	2,643	5,087	2,457	2,630
總計	3,316,517	1,597,967	1,718,550	3,286,994	1,585,211	1,701,783

選舉 種類 小計 區	市議員選舉											
	區域			平地原住民			山地原住民			合計		
	合計	男	女	小計	男	女	小計	男	女	小計	男	女
板橋區	446,836	213,989	232,847	2,203	934	1,269	932	340	592	449,971	215,263	234,708
三重區	317,521	154,228	163,293	1,148	496	652	638	247	391	319,307	154,971	164,336
中和區	338,747	161,436	177,311	1,451	577	874	799	294	505	340,997	162,307	178,690
永和區	174,497	81,398	93,099	439	162	277	332	119	213	175,268	81,679	93,589
新莊區	336,090	161,292	174,798	2,597	1,189	1,408	1,080	438	642	339,767	162,919	176,848
新店區	251,776	119,665	132,111	1,786	802	984	901	351	550	254,463	120,818	133,645
樹林區	142,515	70,173	72,342	3,647	1,816	1,831	776	310	466	146,938	72,299	74,639
鶯歌區	70,145	34,991	35,154	1,471	699	772	637	282	355	72,253	35,972	36,281
三峽區	90,764	44,854	45,910	1,640	814	826	480	194	286	92,884	45,862	47,022
淡水區	153,803	72,491	81,312	979	438	541	631	258	373	155,413	73,187	82,226
汐止區	171,417	82,446	88,971	2,882	1,398	1,484	516	198	318	174,815	84,042	90,773
瑞芳區	31,965	16,108	15,857	878	446	432	51	17	34	32,894	16,571	16,323
土城區	194,014	94,309	99,705	2,447	1,149	1,298	637	273	364	197,098	95,731	101,367
蘆洲區	162,553	78,482	84,071	1,109	503	606	414	182	232	164,076	79,167	84,909
五股區	74,063	36,714	37,349	954	448	506	484	188	296	75,501	37,350	38,151
泰山區	61,169	29,870	31,299	583	272	311	298	118	180	62,050	30,260	31,790
林口區	94,219	44,909	49,310	1,215	549	666	467	165	302	95,901	45,623	50,278
深坑區	20,000	9,916	10,084	113	45	68	55	26	29	20,168	9,987	10,181
石碇區	6,472	3,564	2,908	12	2	10	11	2	9	6,495	3,568	2,927
坪林區	5,862	3,192	2,670	5	2	3	6	3	3	5,873	3,197	2,676
三芝區	19,003	9,811	9,192	205	91	114	64	28	36	19,272	9,930	9,342
石門區	9,637	5,044	4,593	18	6	12	20	4	16	9,675	5,054	4,621
八里區	33,327	16,466	16,861	502	244	258	168	74	94	33,997	16,784	17,213
平溪區	3,936	2,230	1,706	13	3	10	6	1	5	3,955	2,234	1,721
雙溪區	7,345	4,010	3,335	13	2	11	2	1	1	7,360	4,013	3,347
貢寮區	10,257	5,233	5,024	41	17	24	31	11	20	10,329	5,261	5,068
金山區	17,896	8,775	9,121	58	20	38	29	11	18	17,983	8,806	9,177
萬里區	18,181	9,040	9,141	174	84	90	42	12	30	18,397	9,136	9,261
烏來區	2,973	1,442	1,531	130	48	82	2,009	980	1,029	5,112	2,470	2,642
總計	3,266,983	1,576,078	1,690,905	28,713	13,256	15,457	12,516	5,127	7,389	3,308,212	1,594,461	1,713,751

選舉 種類 小計 區	區長選舉			區民代表選舉								
				區域			平地原住民			合計		
	合計	男	女	小計	男	女	小計	男	女	合計	男	女
板橋區	-	-	-	-	-	-	-	-	-	-	-	-
三重區	-	-	-	-	-	-	-	-	-	-	-	-
中和區	-	-	-	-	-	-	-	-	-	-	-	-
永和區	-	-	-	-	-	-	-	-	-	-	-	-
新莊區	-	-	-	-	-	-	-	-	-	-	-	-
新店區	-	-	-	-	-	-	-	-	-	-	-	-
樹林區	-	-	-	-	-	-	-	-	-	-	-	-
鶯歌區	-	-	-	-	-	-	-	-	-	-	-	-
三峽區	-	-	-	-	-	-	-	-	-	-	-	-
淡水區	-	-	-	-	-	-	-	-	-	-	-	-
汐止區	-	-	-	-	-	-	-	-	-	-	-	-
瑞芳區	-	-	-	-	-	-	-	-	-	-	-	-
土城區	-	-	-	-	-	-	-	-	-	-	-	-
蘆洲區	-	-	-	-	-	-	-	-	-	-	-	-
五股區	-	-	-	-	-	-	-	-	-	-	-	-
泰山區	-	-	-	-	-	-	-	-	-	-	-	-
林口區	-	-	-	-	-	-	-	-	-	-	-	-
深坑區	-	-	-	-	-	-	-	-	-	-	-	-
石碇區	-	-	-	-	-	-	-	-	-	-	-	-
坪林區	-	-	-	-	-	-	-	-	-	-	-	-
三芝區	-	-	-	-	-	-	-	-	-	-	-	-
石門區	-	-	-	-	-	-	-	-	-	-	-	-
八里區	-	-	-	-	-	-	-	-	-	-	-	-
平溪區	-	-	-	-	-	-	-	-	-	-	-	-
雙溪區	-	-	-	-	-	-	-	-	-	-	-	-
貢寮區	-	-	-	-	-	-	-	-	-	-	-	-
金山區	-	-	-	-	-	-	-	-	-	-	-	-
萬里區	-	-	-	-	-	-	-	-	-	-	-	-
烏來區	5,089	2,458	2,631	5,088	2,458	2,630	-	-	-	5,088	2,458	2,630
總計	5,089	2,458	2,631	5,088	2,458	2,630	-	-	-	5,088	2,458	2,630

五、111 年新北市地方公職人員選舉及憲法修正案公民複決各區投開票所數及工作人員數一覽表

111年地方公職人員選舉及憲法修正案公民複決新北市各區投開票所數及工作人員數一覽表								
行政區	投開票所數	主任管理員	主任監察員	管理員	監察員	警衛人員	預備員	合計
石門區	10	10	10	125	20	10	0	175
三芝區	21	21	21	263	42	21	0	368
淡水區	117	117	117	1,344	234	117	70	1,999
八里區	28	28	28	313	56	28	0	453
林口區	79	79	79	948	158	79	0	1,343
五股區	56	56	56	672	112	56	0	952
泰山區	50	50	50	596	100	50	0	846
新莊區	277	277	277	3,355	554	277	0	4,740
蘆洲區	112	112	112	1,382	224	112	33	1,975
三重區	245	245	245	2,796	490	245	71	4,092
板橋區	357	357	357	4,076	714	357	0	5,861
中和區	255	255	255	2,575	510	255	0	3,850
永和區	142	142	142	1,679	284	142	43	2,432
樹林區	112	112	112	1,140	224	112	33	1,733
鶯歌區	56	56	56	577	112	56	0	857
土城區	147	147	147	1,464	294	147	0	2,199
三峽區	72	72	72	883	144	72	13	1,256
新店區	220	220	220	2,095	440	220	34	3,229
深坑區	17	17	17	188	34	17	5	278
石碇區	13	13	13	122	26	13	0	187
坪林區	10	10	10	100	20	10	0	160
烏來區	7	7	7	101	14	7	0	129
平溪區	12	12	12	122	24	12	0	182
瑞芳區	47	47	47	480	94	47	10	725
雙溪區	16	16	16	165	32	16	0	245
貢寮區	18	18	18	194	36	18	0	284
金山區	22	22	22	210	44	22	0	320
萬里區	19	19	19	218	38	19	6	319
汐止區	126	126	126	1,451	252	126	0	2,081
合計	2,663	2,663	2,663	29,634	5,326	2,663	318	43,270

111年新北市地方公職人員選舉選舉票及憲法修正案公民複決 公投票印製分發保管注意事項

- 一、新北市選舉委員會（以下簡稱本會）為維護111年新北市地方公職人員選舉選舉票及憲法修正案公民複決公投票印製分發與保管之安全，參照中央選舉委員會103年7月2日修正之「公職人員選舉選舉票印製分發保管作業要點」及參酌本市實際情形訂定本注意事項。
- 二、印製地點：依政府採購法辦理招標得標之廠商（以下簡稱廠商）。
- 三、排版、校對、製版、印製：
 - （一）選舉（公投）票之排版、校對、製版等工作，由廠商會同本會指派人員攜帶候選人名單、號次、相片及憲法修正案公民複決第1案相關資料，在廠商製版部門排版、校對、製版。
 - （二）選舉（公投）票上印信印模之拓製及使用，由本會監察小組委員、政風人員及監印人員在場監察，如以電腦掃描方式製版，在完成製版後，廠商應在本會監察小組委員、政風人員及監印人員監督下，將該印信檔案刪除。
 - （三）選舉（公投）票用紙以70磅模造紙印製，並依中央選舉委員會規定之樣式印製，其顏色為：
 1. 市長選舉票：淺黃色。
 2. 議員選舉票：區域議員為白色，山地原住民議員選舉票為淺綠色，平地原住民議員選舉票為淺藍色，平地原住民、山地原住民議員選舉票並應於票面欄右上角加印直徑3公分紅色（圓圈，並於圓圈內分別加印「山地原住民」、「平地原住民」字樣。
 3. 烏來區長選舉票：金黃色。
 4. 烏來區民代表選舉票：淺橘色。
 5. 里長選舉票：粉紅色。
 6. 憲法修正案公民複決第1案公投票：白色。
- 四、監印與點算：
 - （一）選舉（公投）票印製期間由本會監察小組委員、政風人員及本會人員等組成監印小組，本會人員每組4人，其中1人為領班，領班於接班時應分配組員任務，每組輪值8小時，在

場負責監督印製、點算、裁切、包裝等工作，監印小組本會人員之組成及輪值表，由本會第一組排定。

- (二) 監印人員應照本會排定之監印人員輪值表準時至廠商印製場所監印，並於簽到簿簽到，在後一班人員到達且將選舉(公投)票印製情形說明清楚辦理交接前，不可簽退離開，以明責任。監印人員報到時，應將手機、皮包置於置物箱內，不得攜帶入印製場所內。
- (三) 印製場所內除配戴由本會製發之識別證外，任何人不得進出該場所，廠商工作人員及監印人員，出入印製場所均應自動接受駐警搜身檢查。
- (四) 印製選舉(公投)票期間，請新北市政府警察局派員警日夜輪值駐衛，負責戒護及門禁管制，另為維護印製場所消防安全，亦請新北市政府消防局加派消防車及必要消防員警隨同進駐。
- (五) 監印人員在輪值監印時間內，應切實負責監印工作，不得遲到、早退或擅離職守，印製中每半小時應請印刷人員抽樣檢查選舉(公投)票上候選人號次、相片、姓名及憲法修正案公民複決第1案相關資料是否清晰，有無錯誤，如發現印製之紙張有模糊或污損情形時，應即通知印刷人員將機器及版面洗刷乾淨後再印，不得疏忽。
- (六) 印製時如發現選舉(公投)票有破損、印刷模糊不清等情形須作廢之紙張，應將此印製不良之紙張，集中放置於印製不良品專用袋內，暫置印刷廠選舉(公投)票倉庫內，於投票日後3日內由本會第一組會同監察小組委員、政風人員運送至焚化廠銷燬。
- (七) 監印人員不得無故缺席，如有急事應事先請假，經本會核准後再派員代班。非當班或督導人員不得擅自進場逗留。
- (八) 在工作場內不得吸菸，並應注意其他安全措施。
- (九) 廠商對選舉(公投)票之點算、裁切、包封，按下列程序切實辦理：
 1. 選舉(公投)票之點算、裁切：
 - (1) 選舉(公投)票在印製時，廠商應在每部印刷機裝置「電子數紙機」，計出印刷張數。
 - (2) 將已印製完成之選舉(公投)票，送「電子點紙機」

點算2次，每100張以鮮豔顏色紙張間隔。

- (3) 經機器點算後之選舉(公投)票，應由廠商指定專人檢查無污損、漏印印信或空白票等情事後，始得送裁切。
- (4) 裁切時應按規格裁切，每1,000張為一疊，交包裝人員包封。
- (5) 選舉(公投)票裁切完成後所留之空白紙邊，應裝入空白紙邊專用袋，暫置印刷廠倉庫，另保留票，應待111年11月25日區公所將選舉(公投)票點交各投開票所主任管理員、主任監察員數量無誤後，在監察小組委員、本會第一組人員、政風人員監督之下裁切成廢紙裝袋暫置印刷廠選舉(公投)票倉庫，上述空白紙邊及廢紙應在投票日後3日內由監察小組委員、本會第一組人員、政風人員運至焚化廠銷燬，空白紙邊及廢紙放置印刷廠倉庫期間，仍請新北市政府警察局派員警日夜輪值駐衛，負責戒護及門禁管制。

2. 選舉(公投)票之包封：

- (1) 包封選舉(公投)票時，以1,000張為單位，並以選舉(公投)票相同顏色之牛皮紙妥為包封，於封口處加貼選舉(公投)票之專用封條，以資辨別。
- (2) 包封後之選舉(公投)票，應裝入由廠商提供之紙箱內，每一紙箱以裝6,000張選舉(公投)票為原則，紙箱並標明選舉票種類、選舉區及憲法修正案公民複決公投票，以方便各區公所點領與搬運。
- (3) 裝箱後之選舉(公投)票，在本會監印人員、政風人員會同到場之監察小組委員監視下，存放廠商選舉(公投)票倉庫內，該倉庫應與印製選舉(公投)票場所同一地點，同時於入庫日報表上詳細記載入庫時間、次數與數量並簽章後，再密封倉庫出入口，由警衛人員日夜守護。

五、選舉(公投)票之點領：

- (一) 各區公所應按本會排定之時間，準時到達廠商印製場所領票，本會應請監察小組委員到場監察。

- (二)各區公所領票時，由民政課長率領，依所領選舉(公投)票數之多寡準備車廂三面鐵製上蓋密閉帆布之框式專車載運選舉(公投)票，並洽請警察機關派遣警備車護送，以策安全。
- (三)本會負責點交之工作人員，應於選舉(公投)票發交日規定時間30分鐘前到達廠商印刷場所，並會同廠商所指定之負責人將選舉(公投)票數量先行核對，是否與公告之選舉人(投票權人)數相符後再行發交各區公所點領。
- (四)本會點交人員應告知領票人員詳細點算，並確實監視領票人員點算，如發現票數(箱數)不符，應立即會同廠商所指定之負責人查明原因並補正。
- (五)各區公所點領後，其收據乙張(須加蓋各區公所印信)交由負責點交人員送本會收存。
- (六)各區公所於領票後，在未分發各投票所前，應選定安全處所嚴密妥善保管，除指派忠誠、警覺性高之員工2至4人，晝夜輪班駐守外，應請當地警察機關派員警24小時駐衛並應裝設錄影監視系統全天錄影，選舉(公投)票點發時亦應全程錄影。

六、選舉(公投)票分發：

- (一)區公所於領回選舉(公投)票後未分發各投票所前，應洽請警察機關於選舉(公投)票保管場所進駐男、女員警，切實管制，並應依照下列規定辦理：
 1. 任何人非配戴本會製發之識別證，不得進出選舉(公投)票保管場所。
 2. 得進出選舉(公投)票保管場所人員，應接受警衛人員搜身，不得拒絕。
 3. 任何人及物品須經搜查後，始准離開選舉(公投)票保管場所。
 4. 區公所應在選舉(公投)票保管場所外明顯處張貼上述內容之公告。
- (二)選舉(公投)票分發處，以與選舉(公投)票保管處同一場所為原則，如場所狹窄無法容納時，得選擇同層樓鄰近安全場所為之。
- (三)區公所應按投票所數分梯次排定各投票所點交選舉(公投)

票時間表通知主任管理員、主任監察員準時到達指定地點點領。

- (四)區公所將選舉(公投)票點交各投開票所主任管理員、主任監察員，應於111年11月25日當日為之，是日在點交處門口備置簽到簿，經簽到後，始准依排定之投票所順序進入，除點交人員及各投開票所主任管理員、主任監察員外嚴禁閒雜人等進入點交場所，區公所並應洽請警察機關派員警切實管制，以維秩序與安全。點交人員及各投開票所主任管理員、主任監察員進、出選舉(公投)票保管場所，均應接受警衛人員搜身，不得拒絕。
- (五)為維持選舉(公投)票點交秩序，請區公所事先準備適當場所，作為已經到達尚未點領選舉(公投)票之主任管理員、主任監察員等候之用。
- (六)選舉(公投)票點交時，應由區公所工作人員會同主任管理員、主任監察員當面點交，並由本會指派人員與區公所民政課長自始至終督導點交工作。
- (七)包封之選舉(公投)票開拆，需在本會指派人員與區公所民政課長在場下為之。選舉(公投)票經各投票所主任管理員會同主任監察員點算無誤，當場親自密封蓋章後，將點領之選舉(公投)票、選舉人(投票權人)名冊裝入選舉(公投)票專用袋，貼上封條由主任管理員與主任監察員親自簽章後，交由區公所集中保管。
- (八)區公所於投票當日清晨將選舉(公投)票發交時，事先應按投票所遠近排定時間告知主任管理員、主任監察員準時抵達指定地點，主任管理員、主任監察員點收時應注意封口是否完整後，始由警衛人員護送至投票所。到達投票所後應將選舉(公投)票一次發給發票管理員當場點算。開票完畢後，由主任管理員會同主任監察員共同將選舉(公投)票袋、選舉人(投票權人)名冊裝入裝選舉(公投)票專用旅行袋後，由警衛護送回區公所點繳，各區公所將各投開票所繳回之選舉(公投)票塑膠總袋，裝入本會提供之選舉(公投)票(65*40*50cm)紙箱，每一紙箱不限裝多少個投票所以裝滿為原則，但不可凸出紙箱。紙箱可依投票所編號依序裝入或先回之投開票所先裝入，紙箱外印妥區別、投開

票所編號、第0箱共0箱，各區公所應確實填寫，各投開票所送回之選舉(公投)票在未繳送本會保管前，應依本注意事項第五點(六)之保管方式妥慎保管。

(九)投票日主任管理員、主任監察員運送選舉(公投)票沿途應力求安全，並應使用公務車或工作人員汽車，或租用計程車(禁止招呼流動路車)或與當地警察機關聯繫使用警備車護送。

(十)投票日後2日內，各區公所送選舉(公投)票及選舉人(投票權人)名冊回本會時，應製作選舉(公投)票裝箱明細表，詳細填寫每一紙箱所裝之投票所編號，以方便日後查調。

七、預備票印製、保管、動用、銷燬：

(一)印製：為備點交時發現選舉(公投)票有破損、污染或短缺，應予更換或補發之需要，本會得按選舉人(投票權人)人數酌加印製預備票，預備票之印製數量最高不得超過千分之二，里長選舉票因每里選舉人數不多，每里預備票印製數量為100張。

(二)保管：預備票印製完成後，應單獨分別包封，標明預備票及數量，會同監察小組委員在封口處蓋章後，由本會(第一組)妥慎保管，非依規定程序核准不得開拆。

(三)動用：需要動用預備票時，由區公所備具收據向本會(第一組)請領，經核准後補發或調換。預備票之動用情形，本會應作成記錄表備查。

(四)銷燬：預備票之銷燬，應依規定程序簽請主任委員核准後始可銷燬，銷燬時應由本會第一組會同監察小組委員、政風人員到場監察。

八、其他：

(一)選舉(公投)票用紙應由廠商依應印製數量加損壞率一次進貨，並登帳管理。

(二)選舉(公投)票印製完成後，PS版應由本會第一組會同監察小組委員、政風人員監視下當場予以銷燬。

(三)監察小組委員與監印人員、工作人員、警衛人員，如發現有選舉(公投)票被竊或遺失時，應速立即報告本會，並通知該管警察機關或法院檢察署依法處理。

(四)為防止選舉人(投票權人)將偽造選舉(公投)票投入票匭及

將領得選舉(公投)票攜出投票所，除嚴格要求投票所工作人員應加強監察外，印製選舉(公投)票用紙應使用同一家紙業公司製造之紙張。

(五)為防止選舉(公投)票有漏蓋印信、空白、污損等情事，應由廠商指派專人於每部印刷機配置一人負責監視工作。

(六)各區公所應於111年11月27日前，將選舉(公投)票及發票用選舉人(投票權人)名冊以本注意事項第六點(八)、(十)方式送本會指定地點原封保管，除檢察官或法院依法行使職權外，不得開拆。運送時，必須由民政課長及主辦人會同警衛護送，以維安全。

(七)廠商應訂定選舉(公投)票之印製作業安全，另各相關單位安全維護工作與分工辦法另訂之。

(八)選舉(公投)票之監印及點交工作，由本會副總幹事、政風室主任、第一組組長負責督導。

(九)本注意事項如有未盡事宜，得予隨時補充之。

九、本選舉(公投)票印製分發保管注意事項經本會委員會議審議通過後實施，並報請中央選舉委員會備查。

111 年地方公職人員選舉及憲法修正案公民複決 各區選務作業中心辦理投開票所工作人員講習應注意事項

- 一、為使投開票所管理人員、監察人員瞭解有關法令，認清本身職責，熟諳工作程序，以期密切配合，確實做到公正合法，順利圓滿達成任務，各區選務作業中心應於投票前辦理投（開）票所工作人員講習。
- 二、投（開）票所工作人員講習以區為單位，由各選務作業中心負責召集，分別辦理，並由各選務作業中心主任親自主持，本會視情形隨時派員督導。
- 三、各區辦理講習時，應覓適當地點為講習會場，妥為佈置，以投（開）票所為單位排定座位，即同一投（開）票所工作人員應排定在一起，互相認識，溝通意見，並設簽到簿，以便清查出席人數。
- 四、參加講習人員如係各級公教人員，應由各區選務作業中心先期函請各該服務機關給予公假，講習當日所有參加講習人員，均應準時到達會場辦理簽到，不得無故缺席。
- 五、講習之講授人員由各區選務作業中心主任、副主任、執行秘書等擔任之。
- 六、投開票所工作人員講習，若委託學校辦理者，請貴中心於講習時指派人員至學校指導，以利選務工作進行。
- 七、擔任投開票所工作人員，倘多數為學校教職員者，請主動與學校聯繫，以方便教職員為原則排定日期辦理。
- 八、投開票所工作人員講習時，講師應注意下列事項：
 - （一）依中央選舉委員會編撰之投開票所工作人員手冊，說明本次選舉及憲法修正案公民複決之投開票作業重點，並加強宣導「優先投票措施」、「原住民選舉人投票作業注意事項」、「協助身心障礙選舉人或投票權人投票注意事項」、「開票作業程序」、「開票期間民眾攝影注意事項」及「填具投開票報告表作業程序」等內容。
 - （二）加強宣導投開票所工作人員應依據法令公正執行職務，不得穿戴或標示政黨、政治團體、候選人之旗幟、徽章、物品或服飾，以及穿著佩帶具有公民投票相關文字、符號或圖像之貼紙、服飾或其他物品。
 - （三）請主任管理員於投票日上午 8 時宣布開始投票後，接續說明遇有行動不便、乘坐輪椅、年長者、孕婦及其他不適久站之選舉人（投票權人）到達投票所等候投票時，應洽商其他在場選舉人（投票權人），禮讓其優先進入投票所投票，視需要彈性調度 1 名管理員協助優先投票，並督導查驗國民身分證管理員及協助優先投票管理員主動協助有特殊需要者優先進入投票所投票。
 - （四）選舉人或投票權人照顧之 6 歲以下兒童進入投票所，投票所工作人員應本於職權，依事實認定，如有必要，得由該選舉人或投票權人舉證，或備具有關戶籍資料證明。另 6 歲以下兒童進入投票所不得有妨礙或擾亂投票

之行為。

九、講習場地請保持通風。

十、本注意事項如有未盡事宜，另函補充之。

新北市第 4 屆市長、議員、里長及烏來區第 3 屆區長、區民代表選舉 選舉公報編印實施要點

- 一、為發揮公費選舉精神及統一宣導內容，因應新北市第 4 屆市長、議員、里長及烏來區第 3 屆區長、區民代表選舉編印選舉公報之需要，訂定本要點。
- 二、新北市第 4 屆市長、議員、里長及烏來區第 3 屆區長、區民代表選舉選舉公報採直式橫書之格式辦理。
- 三、選舉公報標題，依下列規定：
 - (一) 新北市長選舉，其選舉公報標題為「新北市第 4 屆市長選舉選舉公報」。
 - (二) 新北市議員選舉，其選舉公報標題為「新北市議會第 4 屆議員選舉第○○選舉區選舉公報」。
 - (三) 新北市烏來區長選舉，其選舉公報標題為「新北市烏來區第 3 屆區長選舉選舉公報」。
 - (四) 新北市烏來區民代表選舉，其選舉公報標題為「新北市烏來區民代表會第 3 屆區民代表選舉第○○選舉區選舉公報」。
 - (五) 新北市里長選舉，其選舉公報標題為「新北市○○區○○里第 4 屆里長選舉選舉公報」。

上開選舉公報並分別於標題之下加印「新北市選舉委員會編印」字樣。

四、選舉公報之首應載明字樣：

選舉公報之首應載明「○○○選舉，經定於中華民國 111 年 11 月 26 日(星期六)上午 8 時起至下午 4 時止舉行投票。茲依公職人員選舉罷免法第 47 條規定，將候選人所填之政見及個人資料刊登如下，候選人個人資料係依據候選人所填列資料刊登，如有不實，由候選人自行負責：」字樣(詳如附件 1 至 5)。

五、選舉公報之編印，以下列方式為原則，由本會或各選務作業中心視實際情形自行決定辦理：

- (一) 新北市長選舉：由本會編印，以各編印 1 張為原則。
- (二) 新北市議員選舉：依照選舉區多寡，以 1 或數選舉區單獨或合併編印，如該選舉區候選人數過多，得分左、右兩排編印。
- (三) 新北市烏來區長選舉：以各編印 1 張為原則。
- (四) 新北市烏來區民代表選舉：依照選舉區多寡，以 1 或數選舉區單獨或合併編

印，如該選舉區候選人數過多，得分左、右兩排編印。

(五) 新北市里長選舉：以每一里各編印 1 張為原則。

六、選舉公報內容應包括下列各項：

(一) 選舉種類標題。

(二) 投票日期及投票起、止時間。

(三) 編印選舉委員會名稱。

(四) 各候選人之號次、相片、姓名、出生年月日、性別、出生地、推薦之政黨、學歷、經歷及政見。

(五) 選舉投票有關規定。

(六) 投開票所資訊。

(七) 各該選舉區所轄行政區域範圍。

(八) 其他選舉宣導標語。例如：

1. 選前買票有企圖，選後當選必貪污。

2. 選前受賄不是福，賄選人士必貪污。

3. 選前如買票，選後撈鈔票。

4. 檢舉賄選要勇敢，政治清明有期盼。

5. 民主ㄟ頭家，選票嘸通賣。

6. 鈔票換選票，肯定搞一票。

7. 遵守選舉法令，宏揚法治精神。

8. 踴躍投票，慎重圈選勿用私章。

七、選舉公報原則以 60 磅模造紙或新聞紙印製，以對開尺寸編印，採直式橫書格式排版，黑白 2 色印刷，但「標題」、「投票日期及時間」、「選舉票顏色」及其他應特別提醒選舉人注意之事項，得套印紅色。選舉公報採雙面印製為原則，如候選人人數過多時，得分左、右兩排編排，並可將其他宣導資料改印背面，由本會或各選務作業中心視實際情形決定。本會及各選務作業中心應將選舉公報 PDF 檔（詳如附件 6）上傳本會網站。

八、選舉委員會編印選舉公報，應使所有候選人公平使用選舉公報版面。候選人各項資料之刊登，規定如下：

- (一) 候選人各項資料之刊登，除候選人姓名及政見內容外，各候選人資料之欄位尺寸、字體大小、字型、段落行高應一致。
- (二) 候選人姓名：刊登選舉公報之候選人姓名，選舉委員會得視其字數，於所定姓名之欄位版面範圍內，個別調整其字體大小及段落行高。
- (三) 政見內容：
1. 候選人刊登選舉公報之政見欄位版面長度以十八公分、寬度以十公分為原則。上開政見欄位版面，選舉委員會於編排選舉公報版面時，得依選舉種類、候選人人數，以等比例調整為原則，酌予調整之。
 2. 選舉委員會編排版面時，得視政見內容字數，於所定欄位版面範圍內，個別調整字體大小及段落行高，其字體大小不得小於八級字，行距不得小於零點二公分。
 3. 候選人政見內容，得為文字、圖案，並應於上開所定政見欄位版面內為之。政見內容之文字，除數字、社會大眾通用之英文字、英文網址、原住民族語言之書寫符號外，應使用中文文字，字體大小不得小於八級字，行距不得小於零點二公分。字體大小及行距有不符規定者，應於登記期間截止前修改；屆期不修改或修改後仍有未符規定者，由選舉委員會編排版面，超過版面之文字，不予刊登選舉公報。至如候選人政見內容之文字非使用中文文字，惟提供與書面政見內容相同之電子檔，則可視為圖案，准予刊登。
 4. 政見內容為純文字，未使用圖案者，由選舉委員會編排版面刊登選舉公報。但候選人有提供與書面政見內容相同之電子檔，依電子檔內容編排。上開電子檔應以黑白或灰階格式存取。
 5. 政見內容有使用圖案者，應於申請登記時繳送與書面政見內容相同之電子檔。上開電子檔應以黑白或灰階 JPG 格式存取。未依規定繳送電子檔，或繳送之電子檔格式不符規定者，應於登記期間截止前補送或修改；屆期未補送、不修改或修改後仍有未符規定者，不予刊登選舉公報。
 6. 政見內容使用數字、社會大眾通用之英文字、英文網址、原住民族語言之書寫符號、非中文文字、圖案、圖畫或其他書寫符號，除為選舉委員會職務上得依

形式外觀上查知不實，不予刊登選舉公報外，由候選人自行負責。

(四) 候選人政見，應於申請登記時繳送。繳送之個人資料、政見稿及電子檔於登記期間截止後，不得修改或更換。

九、市長、議員選舉候選人之政見及個人資料，由本會逕行彙集編印。烏來區區長、區民代表及里長選舉候選人之政見及個人資料，由各區選務作業中心彙集送本會審查後，發交各選務作業中心編印。

十、有聲選舉公報之錄製及分送：

(一) 有聲選舉公報之錄製：

1. 有聲選舉公報之錄製，應依選舉種類、各選舉區、各候選人分段或分檔案錄製，檔案名稱應包含選舉種類、選舉區、候選人號次及姓名（例：新北市第十四屆議員選舉第一選舉區一號候選人○○○），俾利視障選舉人收聽時查找候選人，並於結束時，唸讀「○○○選舉公報已報讀完畢」，讓視障者瞭解。
2. 有聲選舉公報數字標號唸法，壹（唸國字或大寫壹）、一（唸一）、（一）（唸括號一）、1（唸阿拉伯數字1），其他數字以此類推；選舉公報內容有（）者，「（」可唸為前括號，「）」可唸為後括號。
3. 有聲選舉公報由本會依紙本公報錄製光碟（含國語、臺語、客家語），候選人之政見內容使用圖案、圖畫或其他書寫符號錄製顯有困難者，本會不予錄製。本會於辦理有聲選舉公報採購作業時，應視需要洽請相關專業團體或機構協助驗收，以避免有聲選舉公報光碟之外包裝盒點字刊印錯誤。

(二) 有聲選舉公報之分送：

1. 有聲選舉公報之分送，由本會透過轄區內視障團體、區公所或里辦公處等多種管道，於投票日二日前提供視障選舉人使用。
2. 另為提供視障選舉人收聽有聲選舉公報多元管道，本會應將有聲選舉公報電子檔（MP3 格式）併同紙本選舉公報上傳該會網頁，以利視障選舉人在協助下點選收聽。

十一、選舉公報候選人姓名、出生年月日、性別、出生地之刊登，應以戶籍登記資料為準。惟候選人之出生地茲以臺北縣、臺中縣市、臺南縣市、高雄縣市已於99年12月25日改制或合併改制為新北市、臺中市、臺南市、高雄市，桃園縣已於103年12月25日改制為桃園市。配合縣（市）改制或合併改制為

直轄市，戶籍謄本仍登載臺灣省臺北縣者，刊載為新北市；登載臺灣省桃園縣者，刊載為桃園市；登載臺灣省臺中縣、臺灣省臺中市者，刊載為臺中市；登載臺灣省臺南縣、臺灣省臺南市者，刊載為臺南市；登載臺灣省高雄縣者，刊載為高雄市。

十二、為使選舉人知悉所屬選舉區候選人資訊，選舉委員會應於選舉公報適當處，刊載選舉區及其所轄行政區域範圍。

十三、選舉投票有關規定包括下列內容：

(一) 投票時間：民國 111 年 11 月 26 日（星期六）上午 8 時起至下午 4 時止。

(二) 選舉人資格：

- 1、中華民國國民年滿 20 歲，即民國 91 年 11 月 26 日以前(包括當日)出生，除受監護宣告尚未撤銷者外，在各該選舉區內繼續居住 4 個月以上，即民國 111 年 7 月 26 日以前(包括當日)遷入設有戶籍，至民國 111 年 11 月 25 日繼續居住者，有市長、市議員、烏來區區長、烏來區區民代表、里長選舉投票權。【上開居住期間，在行政區域劃分選舉區者，仍以行政區域為範圍計算之。但於選舉公告發布後，遷入各該選舉區者，無選舉投票權。】
- 2、原住民選出之議員，其選舉人須符合前款規定，並分別具有「平地原住民」或「山地原住民」身分者為限。

(三) 選舉人投票應注意事項（得視編排版面空間酌予精簡）：

- 1、投開票地點（見投開票所一覽表。市長選舉得省略，但應加註：「投開票所一覽表與議員選舉同，詳見議員選舉公報投開票所一覽表」，又各區選務作業中心編印之里長選舉公報，亦得註明參閱各區所屬之議員選舉區選舉公報；烏來區選務作業中心編印之烏來區長、區民代表選舉公報，亦得註明參閱該區所屬之議員選舉區選舉公報）。
- 2、投票時攜帶本人國民身分證、印章及投票通知單；未攜帶投票通知單者，務請記住投票通知單上之號碼，於領票時告知發票管理員。
- 3、選舉人照顧之 6 歲以下兒童得隨同選舉人進入投票所，但不得有妨礙或擾亂投票之行為。
- 4、選舉人應於規定之投票時間內到場投票，逾時不許入場，但已於規定時間內到場，尚未投票者仍可投票。選舉人應一次進入投票所投票，離開投票所後，不

得再次進入投票所投票。

- 5、選舉人或其陪同家屬不得攜帶手機及其他攝影器材進入投票所，違反者依公職人員選舉罷免法第 106 條第 1 項規定，處新臺幣 3 萬元以上 30 萬元以下罰鍰。
- 6、任何人不得於投票所以攝影器材刺探選舉人圈選選舉票內容。違反者依公職人員選舉罷免法第 106 條第 2 項規定，處 5 年以下有期徒刑，併科新臺幣 50 萬元以下罰金。
- 7、選舉人圈選後，不得將圈選內容出示他人，違者依公職人員選舉罷免法第 105 條規定，處 2 年以下有期徒刑、拘役或科新臺幣 20 萬元以下罰金。
- 8、在投票所或開票所所有下列情事之一者，經投票所主任管理員會同主任監察員令其退出，而不退出者，依公職人員選舉罷免法第 105 條之規定，處 2 年以下有期徒刑、拘役或科新臺幣 20 萬元以下罰金：
 - (1) 在場喧嚷或干擾勸誘他人投票或不投票，不服制止。
 - (2) 攜帶武器或危險物品入場。
 - (3) 有其他不正當行為，不服制止。
- 9、選舉人領得選舉票後，應立即使用選舉委員會製備之圈選工具，自行圈選，並將選舉票摺疊投入票匱，不得逗留；如將選舉票攜出投票所者，依公職人員選舉罷免法第 108 條第 1 項規定，處 1 年以下有期徒刑、拘役或科新臺幣 1 萬 5,000 元以下罰金；如將選舉票以外之物投入票匱，或故意撕毀領得之選舉票者，依公職人員選舉罷免法第 110 條第 8 項之規定，處新臺幣 5,000 元以上 5 萬元以下罰鍰。
- 10、在投票所四周 30 公尺內，喧嚷或干擾勸誘他人投票或不投票，經警衛人員制止後仍繼續為之者，依公職人員選舉罷免法第 108 條第 2 項規定，處 1 年以下有期徒刑、拘役或科新臺幣 1 萬 5,000 元以下罰金。
- 11、選舉票圈選示範圖如下（依公職人員選舉罷免各種書件表冊格式七之（三）地方公職人員選舉選舉票式樣）：

圈選欄	
號次欄	號次
相片欄	相片
候選人姓名欄	姓名

※請使用選舉委員會製備之圈選工具圈蓋選舉票，選舉票「蓋章」或「按指印」，無效。

(四) 選舉票顏色：

- 1、市長選舉票為淺黃色。
- 2、區域議員選舉票為白色。
- 3、山地原住民議員選舉票為淺綠色。另應於右上角加印直徑 3 公分紅色圓圈，並於圓圈內加印「山地原住民」字樣。
- 4、平地原住民議員選舉票為淺藍色。另應於右上角加印直徑 3 公分紅色圓圈，並於圓圈內加印「平地原住民」字樣。
- 5、烏來區長選舉票為金黃色。
- 6、烏來區民代表選舉票為淺橘色。
- 7、里長選舉票為粉紅色。

(五) 選舉票有下列情形之一者無效：

- 1、圈選 2 人以上。
- 2、不用選舉委員會製發之選舉票。
- 3、所圈位置不能辨別為何人。
- 4、圈後加以塗改。

- 5、簽名、蓋章、按指印、加入任何文字或符號。
 - 6、將選舉票撕破致不完整。
 - 7、將選舉票污染致不能辨別所圈選為何人。
 - 8、不加圈完全空白。
 - 9、不用選舉委員會製備之圈選工具。
- 十四、選舉公報應於民國 111 年 11 月 10 日前編印完成，並應於 111 年 11 月 23 日前（投票日 2 日前）送達選舉區內各戶。
- 十五、本要點經本會委員會議審議通過後實施。

附件 1：新北市長選舉選舉公報格式

新北市第 4 屆市長選舉選舉公報

新北市選舉委員會 編印

新北市第 4 屆市長選舉，經定於民國 111 年 11 月 26 日（星期六）上午 8 時起至下午 4 時止舉行投票。茲依公職人員選舉罷免法第 47 條規定，將候選人所填報之政見及個人資料刊登如下，候選人個人資料係依據候選人所填列資料刊登，如有不實，由候選人自行負責。

號次	相片	姓名	出生年 月日	性別	出生地	推薦之 政黨	學歷	經歷	政見

選舉投票有關規定：

投（開）票所一覽表：

附件 2：新北市議員選舉選舉公報格式

新北市議會第 4 屆議員選舉第○○選舉區選舉公報

新北市選舉委員會 編印

新北市議會第 4 屆議員選舉，經定於民國 111 年 11 月 26 日（星期六）上午 8 時起至下午 4 時止舉行投票。茲依公職人員選舉罷免法第 47 條規定，將候選人所填報之政見及個人資料刊登如下，候選人個人資料係依據候選人所填列資料刊登，如有不實，由候選人自行負責。

號次	相片	姓名	出生年 月日	性別	出生地	推薦之 政黨	學歷	經歷	政見

選舉投票有關規定：

投（開）票所一覽表：

附件 3：新北市原住民區長選舉選舉公報格式

新北市烏來區第 3 屆區長選舉選舉公報

新北市選舉委員會 編印

新北市烏來區第 3 屆區長選舉，經定於民國 111 年 11 月 26 日（星期六）上午 8 時起至下午 4 時止舉行投票。茲依公職人員選舉罷免法第 47 條規定，將候選人所填報之政見及個人資料刊登如下，候選人個人資料係依據候選人所填列資料刊登，如有不實，由候選人自行負責。

號次	相片	姓名	出生年 月日	性別	出生地	推薦之 政黨	學歷	經歷	政見

選舉投票有關規定：

投（開）票所一覽表：

附件 4：新北市原住民區民代表選舉選舉公報格式

新北市烏來區民代表會第 3 屆區民代表選舉第○○選舉區選舉公報

新北市選舉委員會 編印

新北市烏來區民代表會第 3 屆區民代表選舉，經定於民國 111 年 11 月 26 日（星期六）上午 8 時起至下午 4 時止舉行投票。茲依公職人員選舉罷免法第 47 條規定，將候選人所填報之政見及個人資料刊登如下，候選人個人資料係依據候選人所填列資料刊登，如有不實，由候選人自行負責。

號次	相片	姓名	出生年 月日	性別	出生地	推薦之 政黨	學歷	經歷	政見

選舉投票有關規定：

投（開）票所一覽表：

附件 5：新北市里長選舉選舉公報格式

新北市○○區○○里第 4 屆里長選舉選舉公報

新北市選舉委員會 編印

新北市○○區○○里第 4 屆里長選舉，經定於民國 111 年 11 月 26 日（星期六）上午 8 時起至下午 4 時止舉行投票。茲依公職人員選舉罷免法第 47 條規定，將候選人所填報之政見及個人資料刊登如下，候選人個人資料係依據候選人所填列資料刊登，如有不實，由候選人自行負責。

號次	相片	姓名	出生年 月日	性別	出生地	推薦之 政黨	學歷	經歷	政見

選舉投票有關規定：

投（開）票所一覽表：

附件 6：PDF 上傳格式

(一) 提供各項選舉公報正面之 PDF 檔(1 份公報 1 個檔)，及 1 份含所有投票所資料之選舉公報背面.pdf 檔(PDF 檔須具文字複製、貼上功能，不可用紙本掃描)。

(二) PDF 資料匣、檔案命名原則：

1、該選舉種類公報 pdf 檔置該選舉種類資料匣中。

2、依選舉種類命名資料匣原則：

選舉種類	資料匣命名範例
直轄市長選舉	直轄市長
直轄市議員選舉	直轄市議員
縣(市)長選舉	縣長 或 市長
縣(市)議員選舉	縣議員 或 市議員
鄉(鎮、市)長選舉	鄉鎮市長
鄉(鎮、市)民代表選舉	鄉鎮市民代表
村(里)長選舉	村里長 或 里長
直轄市山地原住民區長選舉	山地原住民區長
直轄市山地原住民區民代表選舉	山地原住民區民代表

3、選舉名稱命名資料檔名原則：(檔名不能有特殊符號，例如：@_().)..)

選舉種類	檔案命名範例
直轄市長選舉	新北市市長.pdf
直轄市議員選舉	新北市第 01 選舉區.pdf
縣(市)長選舉	新竹市市長.pdf 或 新竹縣縣長.pdf
縣(市)議員選舉	新竹市第 01 選舉區.pdf
鄉(鎮、市)長選舉	北埔鄉鄉長.pdf
鄉(鎮、市)民代表選舉	北埔鄉鄉民代表.pdf
村(里)長選舉	板橋區中正里里長.pdf(務必加區名)
直轄市山地原住民區長選舉	烏來區區長.pdf
直轄市山地原住民區民代表選舉	烏來區區民代表.pdf

4、多種選舉在同 1 張公報檔，該公報檔請複製於多種選舉資料匣，依上述命名。

九、111 年新北市地方公職人員選舉公辦政見發表會辦理、錄製及播放期程

111 年新北市地方公職人員選舉公辦政見發表會一覽表

預定錄製日期	選舉區	候選人人數	候選人選舉公報號次	預定錄製時段	錄製公司	錄製地點
111.11.14 (星期一)	全區 (市長)	2	1號-2號	09:00-11:00	全聯	新莊棒球場 (新莊區和興街66號)
111.11.16 (星期三)	第3選舉區	18	甲組(1號-9號)	09:00-12:00	永佳樂	新莊區中正路651-5號10樓
			乙組(10號-18號)	13:30-16:30		
111.11.16 (星期三)	第4選舉區	15	甲組(1號-8號)	09:00-12:00	全聯	新莊棒球場 (新莊區和興街66號)
			乙組(9號-15號)	13:30-16:15		
111.11.16 (星期三)	第5選舉區	21	甲組(1號-12號)	08:30-12:30	大豐	土城區中華路2段207號1樓
			乙組(13號-21號)	13:30-16:30		
111.11.16 (星期三)	第9選舉區	7	1號-7號	09:00-11:30	大新店	新店區華城路5之1號B棟1樓
111.11.17 (星期四)	第2選舉區	8	1號-8號	09:00-12:00	永佳樂	新莊區中正路651-5號10樓
111.11.17 (星期四)	第6選舉區	11	1號-11號	08:30-12:30	新視波	永和區中和路345號17樓
111.11.17 (星期四)	第7選舉區	5	1號-5號	14:00-16:00	新視波	永和區中和路345號17樓
111.11.17 (星期四)	第12選舉區	8	1號-8號	09:00-12:00	大新店	新店區華城路5之1號B棟1樓
	第13選舉區	4	1號-4號	13:30-15:00		
111.11.18 (星期五)	第1選舉區	6	1號-6號	09:00~11:00	全聯	新莊棒球場 (新莊區和興街66號)
111.11.18 (星期五)	第8選舉區	17	甲組(1號-9號)	09:00-12:00	家和	永和區中和路345號17樓
			乙組(10號-17號)	13:30-16:30		
111.11.18 (星期五)	第11選舉區	6	1號-6號	09:00-11:00	觀天下	汐止區大同路2段206號地下1樓(B1)
111.11.18 (星期五)	第10選舉區	2	1號-2號	13:30-14:30	觀天下	汐止區大同路2段206號地下1樓(B1)

新北市第4屆市長、市議員選舉公辦電視政見發表會錄製時程表

預定錄製日期	選舉區	行政區	候選人人數	候選人號次	預定錄製時段
111.11.14 (星期一)	全區 (市長)	全區 (市長)	2	1號-2號	09:00-11:00
111.11.16 (星期三)	第3選舉區	新莊區	18	1號-9號	09:00-12:00
				10號-18號	13:30-16:30
111.11.16 (星期三)	第4選舉區	三重區、蘆洲區	16	1號-8號	09:00-12:00
				9號-16號	13:30-16:30
111.11.16 (星期三)	第5選舉區	板橋區	21	1號-12號	08:30-12:30
				13號-21號	13:30-16:30
111.11.16 (星期三)	第9選舉區	新店區、深坑區、 石碇區、坪林區、烏來區	7	1號-7號	09:00-11:30
111.11.17 (星期四)	第8選舉區	土城區、樹林區、 三峽區、鶯歌區	17	1號-9號	09:00-12:00
				10號-17號	13:30-16:30
111.11.17 (星期四)	第6選舉區	中和區	11	1號-11號	08:30-12:30
111.11.17 (星期四)	第7選舉區	永和區	5	1號-5號	14:00-16:00
111.11.17 (星期四)	第2選舉區	泰山區、五股區、林口區	8	1號-8號	09:00-12:00
111.11.18 (星期五)	第1選舉區	淡水區、八里區、 三芝區、石門區	6	1號-6號	09:00-11:00
111.11.18 (星期五)	第11選舉區	汐止區、萬里區、金山區	6	1號-6號	09:00-11:00
111.11.18 (星期五)	第10選舉區	瑞芳區、平溪區、 雙溪區、貢寮區	2	1號-2號	13:30-14:30
111.11.18 (星期五)	第12選舉區	平地原住民	8	1號-8號	09:00-12:00
	第13選舉區	山地原住民	4	1號-4號	13:30-15:00

新北市第4屆市長、市議員選舉公辦電視政見發表會播放時程表(依電視公司)

有線電視股份有限公司	區域	播放選區	播放時間
台灣數位寬頻	板橋	第5選區	111.11.19(六) 13:00-18:30
	土城	第8選區	111.11.20(日) 08:00-12:30
大豐	板橋	第5選區	111.11.19(六) 13:00-18:30
	中和	第6選區	111.11.20(日) 13:00-16:00
	永和	第7選區	111.11.20(日) 16:00-17:30
	土城、樹林、三峽、鶯歌	第8選區	111.11.20(日) 08:00-12:30
永佳樂	泰山、五股、林口	第2選區	111.11.20(日) 10:00-12:10
	新莊	第3選區	111.11.19(六) 08:00-12:40
新視波	中和	第6選區	111.11.20(日) 13:00-16:00
	永和	第7選區	111.11.20(日) 16:00-17:30
觀天下	瑞芳、平溪、雙溪、貢寮	第10選區	111.11.21(一) 15:30-16:40
	汐止	第11選區	111.11.21(一) 14:00-15:40
天外天數位	淡水、八里	第1選區	111.11.21(一) 10:00-11:40
	泰山、五股	第2選區	111.11.20(日) 10:00-12:10
	新莊	第3選區	111.11.19(六) 08:00-12:40
	三重、蘆洲	第4選區	111.11.19(六) 13:00-17:10
全聯	八里	第1選區	111.11.21(一) 10:00-11:40
	三重、蘆洲	第4選區	111.11.19(六) 13:00-17:10
新唐城	新店、深坑、石碇、坪林、烏來	第9選區	111.11.19(六) 10:00-12:00
大新店	新店、深坑、石碇、坪林、烏來	第9選區	111.11.19(六) 10:00-12:00
紅樹林	淡水、三芝、石門	第1選區	111.11.21(一) 10:00-11:40
	萬里、金山	第11選區	111.11.21(一) 14:00-15:40
家和	樹林、三峽、鶯歌	第8選區	111.11.20(日) 08:00-12:30
數位天空服務	板橋	第5選區	111.11.19(六) 13:00-18:30
	土城	第8選區	111.11.20(日) 08:00-12:30
全國數位	新莊	第3選區	111.11.19(六) 08:00-12:40
	三重、蘆洲	第4選區	111.11.20(日) 13:00-17:10
	板橋	第5選區	111.11.19(六) 13:00-18:30
	土城	第8選區	111.11.20(日) 08:00-12:30
	汐止	第11選區	111.11.21(一) 14:00-15:40
各有線電視公司	市長公辦電視政見發表會於111.11.18(五) 18:00-19:40播放 第12選區公辦電視政見發表會於111.11.21(一) 18:00-20:00播放 第13選區公辦電視政見發表會於111.11.21(一) 20:00-21:10播放		

新北市第4屆市長、市議員選舉公辦電視政見發表會播放時程表(依時間)

播放日期	播放時段	播放選區	區域	有線電視股份有限公司
111.11.18 (星期五)	18:00-19:40	全區(市長)	全區	各有線電視公司
111.11.19 (星期六)	08:00-12:40	第3選區	新莊	永佳樂、天外天數位、 全國數位
	10:00-12:00	第9選區	新店、烏來、石碇、深坑 坪林	大新店、新唐城
	13:00-17:10	第4選區	三重、蘆洲	全聯、天外天數位
	13:00-18:30	第5選區	板橋	台灣數位寬頻、大豐、 數位天空服務、全國數位
111.11.20 (星期日)	08:00-12:30	第8選區	土城、樹林、三峽、鶯歌	台灣數位寬頻、大豐、 家和、數位天空服務、 全國數位
	10:00-12:10	第2選區	泰山、五股、林口	永佳樂、天外天
	13:00-17:10	第4選區	三重、蘆洲	全國數位
	13:00-16:00	第6選區	中和	新視波、大豐
	16:00-17:30	第7選區	永和	新視波、大豐
111.11.21 (星期一)	10:00-11:40	第1選區	淡水、三芝、八里、石門	紅樹林、全聯、 天外天數位
	15:30-16:40	第10選區	瑞芳、平溪、雙溪、貢寮	觀天下
	14:00-15:40	第11選區	金山、萬里、汐止	紅樹林、觀天下、 全國數位
	18:00-20:00	第12選區	全區	各有線電視公司
	20:00-21:10	第13選區	全區	各有線電視公司

**新北市第4屆市長選舉公辦電視政見發表會
各區公所DVD播放地點調查表**

選區	區別	播放地點	播放地址	播放日期	播放時間
1	石門	區公所3樓大禮堂	石門區尖鹿里中山路66號	11月23日	8:30-10:15
1	淡水	聯合服務中心9樓大禮堂	淡水區中山北路三段375號9樓	11月23日	10:00-11:40
1	三芝	區公所五樓展演廳	三芝區中正路一段32號	11月22日	13:30-15:10
1	八里	頂畧市民活動中心	八里區八里大道12號	11月22日	13:00-14:40
2	泰山	區公所6樓簡報室	泰山區明志路一段322號6樓	11月23日	08:00
2	五股	區公所9樓演藝廳	五股區中興路四段50號9樓	11月23日	08:10-09:50
2	林口	區公所7樓演藝廳	林口區仁愛路一段378號7樓	11月23日	13:30-15:10
3	新莊	區公所1樓	新莊區中正路176號	11月23日	08:30-17:30
4	三重	區公所(1樓電梯旁電視牆)	三重區新北大道1段11號1樓	11月22日- 11月25日	09:00-18:00
4	蘆洲	仁愛市民活動中心	蘆洲區民權路143號	11月23日- 11月25日	09:00-10:40
5	板橋	區公所6樓大禮堂	板橋區府中路30號6樓	11月22日	18:00-20:30
6	中和	區公所1樓中庭	中和區景平路634-2號	11月23日	09:00-10:40
7	永和	永和國父紀念館	永和區竹林路202號	11月22日	09:00-10:40
8	土城	區公所4樓里長聯誼室	土城區金城路1段101號4樓	11月23日- 11月25日	08:00-17:30
8	樹林	區公所	樹林區鎮前街93號1樓	11月22日	13:00-16:30
8	三峽	三峽區公所	三峽區中山路17號1樓	11月22日	18:00-20:00
8	鶯歌	區公所6樓大禮堂	鶯歌區仁愛路55號	11月24日	10:00-11:40
9	新店	區公所9樓入口處	新店區北新路一段86號9樓	11月22日	13:00-14:40
9	深坑	區公所5樓	深坑區深坑街10號5樓	11月23日	13:00-14:40
9	坪林	區公所1樓前廊	坪林區坪林101號	11月23日- 11月25日	10:00-12:00
9	石碇	區公所5樓禮堂	石碇區碇坪路一段37號	11月22日	18:00-19:40
9	烏來	區公所2樓會議室	烏來區忠治里新烏路五段111號	11月23日	09:00-10:40
10	平溪	平溪市民活動中心	平溪區石底里3鄰公園街17號	11月23日	17:00
10	瑞芳	區公所1樓大廳	瑞芳區逢甲路82號	11月22日	15:00-16:40
10	雙溪	區公所	雙溪區東榮街25號3樓	11月24日	17:30-19:10
10	貢寮	區公所	貢寮區長泰路20號	11月23日	18:00-19:40
11	金山	區公所4樓	金山區中正路11號	11月23日	09:00-10:40
11	萬里	區公所	萬里區瑪鍊路123號5樓	11月22日	13:00-14:40
11	汐止	區公所1樓里長聯誼室	汐止區新台五路一段268號1樓	11月22日	17:00-18:40

**新北市第4屆市議員選舉公辦電視政見發表會
各區公所DVD播放地點調查表**

選區	區別	播放地點	播放地址	播放日期	播放時間
1	石門	區公所3樓大禮堂	石門區尖鹿里中山路66號	11月23日	10:15-12:00
1	淡水	聯合服務中心9樓大禮堂	淡水區中山北路三段375號9樓	11月23日	14:00-15:40
1	三芝	區公所五樓展演廳	三芝區中正路一段32號	11月22日	15:10-17:30
1	八里	頂畧市民活動中心	八里區八里大道12號	11月22日	14:40-16:20
2	泰山	區公所6樓簡報室	泰山區明志路一段322號6樓	11月23日	10:00
2	五股	區公所9樓演藝廳	五股區中興路四段50號9樓	11月23日	09:50-12:00
2	林口	區公所7樓演藝廳	林口區仁愛路一段378號7樓	11月23日	15:10-16:20
3	新莊	區公所1樓	新莊區中正路176號	11月23日	08:30-17:30
4	三重	區公所(1樓電梯旁電視牆)	三重區新北大道1段11號1樓	11月22日- 11月25日	09:50-12:00
4	蘆洲	仁愛市民活動中心	蘆洲區民權路143號	11月22日- 11月25日	13:00-17:10
5	板橋	區公所6樓大禮堂	板橋區府中路30號6樓	11月23日	09:00-12:00 14:00-16:30
6	中和	區公所1樓中庭	中和區景平路634-2號	11月22日	13:00-16:00
7	永和	永和國父紀念館	永和區竹林路202號	11月22日	14:00-15:30
8	土城	區公所4樓里長聯誼室	土城區金城路1段101號4樓	11月23日- 11月25日	08:00-17:30
8	樹林	區公所	樹林區鎮前街93號1樓	11月23日	13:30-18:00
8	三峽	區公所	三峽區中山路17號1樓	11月23日	09:00-12:00 13:00-16:30
8	鶯歌	區公所6樓大禮堂	鶯歌區仁愛路55號	11月24日	13:00-17:30
9	新店	區公所9樓入口處	新店區北新路一段86號9樓	11月23日	10:00-12:00
9	深坑	區公所5樓	深坑區深坑街10號5樓	11月23日	14:50-16:50
9	坪林	區公所1樓前廊	坪林區坪林101號	11月22日- 11月25日	14:00-16:00
9	石碇	區公所5樓禮堂	石碇區碇坪路一段37號	11月22日	19:40-21:40
9	烏來	區公所2樓會議室	烏來區忠治里新烏路五段111號	11月23日	10:40-12:40
10	平溪	平溪市民活動中心	平溪區石底里3鄰公園街17號	11月23日	17:00
10	瑞芳	區公所1樓大廳	瑞芳區逢甲路82號	11月22日	16:40-17:50
10	雙溪	區公所	雙溪區東榮街25號3樓	11月24日	19:10-20:10
10	貢寮	區公所	貢寮區長泰路20號	11月23日	19:40-20:50
11	金山	區公所4樓	金山區中正路11號	11月23日	11:00-12:40
11	萬里	區公所	萬里區瑪鍊路123號5樓	11月22日	15:00-16:40
11	汐止	區公所1樓里長聯誼室	汐止區新台五路一段268號1樓	11月23日	12:00-13:40

**新北市第4屆市議員選舉公辦電視政見發表會
各區公所DVD播放地點調查表**

選區	區別	播放地點	播放地址	播放日期	播放時間
12	新莊	區公所1樓	新莊區中正路176號	11月23日	08:30-17:30
13	新莊	區公所1樓	新莊區中正路176號	11月23日	08:30-17:30
12	土城	區公所4樓里長聯誼室	城區金城路1段101號4樓	11月23日- 11月25日	08:00-17:30
12	土城	區公所4樓里長聯誼室	城區金城路1段101號4樓	11月23日- 11月25日	08:00-17:30
12	樹林	區公所	樹林區鎮前街93號1樓	11月24日	13:00-16:40
13	樹林	區公所	樹林區鎮前街93號1樓	11月24日	13:00-16:40
12	汐止	區公所1樓里長聯誼室	汐止區新台五路一段268號1樓	11月23日	17:00-19:00
13	汐止	區公所1樓里長聯誼室	汐止區新台五路一段268號1樓	11月23日	19:00-20:10
12	烏來	區公所2樓會議室	烏來區忠治里新烏路五段111號	11月23日	13:00-16:10
13	烏來	區公所2樓會議室	烏來區忠治里新烏路五段111號	11月23日	13:00-16:10

111年新北市地方公職人員選舉及憲法修正案公民複決 開票統計作業須知

壹、總則

- 一、為使工作人員熟悉開票統計作業程序，確實做到正確第一、快速為先及早揭曉開票結果，特訂定本須知。
- 二、投票所於投票完畢後即改為開票所，其所需時間不得逾越15分鐘。
- 三、選舉(公投)票開票，除不可抗力之情事外，每張選舉(公投)票自檢票、唱票、記票等之過程所需時間規定如下：
 - (一)每開1張選舉(公投)票所需時間為3.6秒，每百張不得逾越6分鐘，餘此類推。
 - (二)每個開票所選舉(公投)票開票所需時間：
 1. 分組同時開票之開票所：依市長選舉人數乘每張選舉票所需時間加里長選舉人數乘每張選舉票所需時間。
 2. 本市烏來區分組同時開票之開票所：依市長選舉人數乘每張選舉票所需時間加里長選舉人數乘每張選舉票所需時間加里長選舉人數乘每張選舉票所需時間。
- 四、公投票之開票參照選舉票開票程序，採逐張檢票、唱票、記票、整票計票方式辦理。
- 五、填寫投(開)票報告表及包封選舉(公投)票，所需時間不得逾越15分鐘。
- 六、各區選務作業中心應依照前項規定時間標準，計算出各投(開)票所完成開票作業所需時間，同時應訂定各投(開)票所之開票結果送達時間標準表(如附件一)2份，除自行留存1份外，1份交給投(開)票所主任管理員，並促其於限定時間內辦理完成。
- 七、各區開票統計中心電腦統計結果，最遲不得逾越當晚9時。

貳、開票前之準備

- 一、開票所工作人員配置、開票場地安排，主任管理員應妥適調配，每一開票組，檢票員1人、唱票員1人、記票員1人、整票計票員1人共4人，上述工作之分配，主任管理員得視人力多寡分配之。對負責辦理統計者，應事先遴選精於計算、認真負責之人員擔任。
- 二、開票時應將記票紙條黏貼於開票處牆壁、木牌或黑板上，同時應置備記票用之文具物品，以應需用。
- 三、主任管理員應責成領票處管理員利用投票截止前適當之空檔時間按選舉人(投票權人)名冊查對「已領票數」與「發出票數」及「未領票數」與「用餘票數」，是否相符，並統計確實數字，其後如再有選舉人(投票權人)來

領票時，以倒扣方式計算，如後附統計表(附件二；烏來區請參附件二之1)。

- 四、投票時間截止後，應由主任管理員會同主任監察員將票匭密封，然後依選舉人(投票權人)名冊查核「已領票數」與「發出票數」，及「未領票數」與「用餘票數」數量是否相符，經核符後填具投(開)票報告表(投票部分)，並將「選舉人(投票權人)名冊」及「用餘票」分別包裝，於封口處共同蓋章，待開票完畢後，一併送交區開票統計中心點收。
- 五、投開票所佈置圖例如附件三。

參、開票所開票作業

- 一、投票完畢後，主任管理員應立即會同主任監察員督促各工作人員將投票所改為開票所，開票所應設置參觀席，備民眾入場參觀開票，非開票完畢，開票所門戶不得關閉。

二、開票作業

(一)本次選舉及公投開票所均分2組同時開票，開票順序如下：

1. 先開市長與市議員選舉票，後續再進行里長選舉票及公投票之開票。
2. 烏來區之開票所，1組負責依序進行市長、區長、里長選舉票之開票，另1組負責依序進行市議員、區民代表選舉票及公投票之開票。

(二)2組同時開票，唱票時應避免誤聽、誤記之情事。

(三)開票應依檢票、唱票、記票及整票計票作業程序進行，不得先整票後再行唱票或計票。每一投票匭開票完畢，向參觀席參觀民眾展示空票匭。

(四)開票應公開為之，選舉票開票時並應逐張將選舉票中所圈候選人之號次、姓名，用國語高聲唱出「○號○○○1票」，記票員於唱票員每唱1票時，即在所唱之候選人記票紙上，由上而下在方格內，用粗線黑筆劃一筆，按「正」字筆劃順序記錄，記票員並回唱「○號○○○1票」，唱票員必須聽罷記票員回唱後，再繼續唱票，以防誤失；兩組同時開票時，應唱出「市長○號○○○1票」、「議員○號○○○1票」(平原○號○○○1票或山原○號○○○1票)。

另公投票開票時應逐張將公投票中所圈定內容，用國語高聲唱出「同意票(或不同意票)1票」，記票員於唱票員每唱1票時，即在所唱之公民投票案記票紙上，由上而下在方格內，用粗線黑筆劃一筆，按「正」字筆劃順序記錄，記票員並回唱「同意票(或不同意票)1票」，唱票員必須聽罷記票員回唱後，再繼續唱票，以防誤失。

唱票之快慢，以達到記票與唱呼之配合為度。記票紙寫滿1張後再填貼1張記票紙並於每張記票紙頂端用「阿拉伯數字」記名張數，以利記票。

- (五) 誤投票匱之選舉票或公投票，仍屬有效投票，應計入投票數並依法認定其有效或無效。
- (六) 唱票員發現疑問票或無效票時，即交由主任管理員會同主任監察員當場認定並應繼續唱票，認定有爭議時，應交由全體監察員表決之，表決結果正反意見同數者，該選舉(公投)票應為有效票。
- (七) 開票完畢後，最後一張之記票紙最後一個「正」字下方，應記載該候選人得票或無效票之總票數(憲法修正案公民複決部分應記載公投票同意票、不同意票得票或無效票之總票數)，在記載總票數之前，應詳加計算並與整票計票員清點有效票複核無誤後，再予計算記入，開票完畢後主任管理員應會同主任監察員填具投(開)票報告表開票部分。主任管理員與主任監察員簽章後，當場儘速宣佈開票結果；同時將該投(開)票報告表3份中之第3聯立即張貼於開票所門口，其中1份應先裝入投(開)票報告表專用袋由主任管理員會同主任監察員簽章密封，先派工作人員1人送回區開票統計中心核對無誤後輸入電腦，另1份俟開票所關閉後由主任管理員會同主任監察員送回區開票統計中心，區開票統計中心收到主任管理員送回的投(開)票報告表，應與之前收到的投(開)票報告表核對，2份報告表如有不一致之處，應向主任管理員查明更正。
- (八) 投(開)票報告表之填寫：
 1. 投開票所編號、投開票日期、開票起止時間應確實填寫。
 2. 111年新北市地方公職人員選舉：
 - (1) 候選人得票數及無效票數，依記票管理員與整票計票管理員相互核對正確無誤後，填入各候選人得票數及無效票數。
 - (2) 候選人(甲)得票數+候選人(乙)得票數+...=有效票數。
 - (3) 有效票數+無效票數=投票數。
 - (4) 投票數+已領未投票數=發出票數。
 - (5) 發出票數+用餘票數=原領票數。
 - (6) 遇有投票數多於發出票數，或發出票數加用餘票數少於選舉人數(原領票數)時，應據實於投(開)票報告表「其他有關事項」欄中註記。如有投票數少於發出票數(即領票人數)，其已領票數即列為「已領未投票數」。
 3. 憲法修正案公民複決：

- (1) 同意票數、不同意票數及無效票數，依記票管理員與整票計票管理員相互核對正確無誤後，填入同意票數、不同意票數及無效票數。
- (2) 同意票數+不同意票數=有效票數。
- (3) 有效票數+無效票數=投票數。
- (4) 投票數+已領未投票數=發出票數。
- (5) 發出票數+用餘票數=原領票數。
- (6) 遇有投票數多於發出票數，或發出票數加用餘票數少於投票權人數（原領票數）時，應據實於投(開)票報告表「其他有關事項」欄中註記。如有投票數少於發出票數（即領票人數），其已領票數即列為「已領未投票數」。

(九) 包封有效票、無效票、已領未投票、計票紙及投票通知單：

1. 111年新北市地方公職人員選舉：每一種選舉之有效票以每一候選人為單位，以100張為一疊，分為若干疊，合併包封裝入有效票袋（注意應註明開票所編號、類別及票數），無效票以100張為一疊，分為若干疊，包封裝入無效票袋，已領未投票裝入已領未投票袋，計票紙裝入計票紙袋，投票通知單裝入投票通知單封袋。有效票袋、無效票袋、已領未投票袋、用餘票袋及計票紙袋裝入總投票袋，每一紙袋均應由主任管理員會同主任監察員於封口處加蓋印章。
2. 憲法修正案公民複決：有效票以同意票、不同意票為單位，以100張為一疊，分為若干疊，分別包封裝入有效票袋（注意應註明開票所編號、類別及票數），無效票以100張為一疊，分為若干疊，包封裝入無效票袋，已領未投票裝入已領未投票袋，計票紙裝入計票紙袋，投票通知單裝入投票通知單封袋。有效票袋、無效票袋、已領未投票袋、用餘票袋及計票紙袋裝入總投票袋，每一紙袋均應由主任管理員會同主任監察員於封口處加蓋印章。

肆、區開票統計中心作業

- 一、為加速開票統計作業，配合中央選舉委員會作業，各區皆採以電腦統計之方式辦理。
- 二、開票統計中心作業流程圖如附件四。
- 三、開票統計中心作業流程：
 - (一)主任管理員與主任監察員抵達區開票統計中心時，應先索取投開票所繳回資料簽收卡(附件五)，並依照上列流程表程序，逐項辦理完成連

同蓋完章之簽收卡，交由專人收存。俟電腦開票統計中心登打人員輸入投(開)票報告表確認無誤後，始得離去。

(二)主任管理員及主任監察員須確實依照流程及簽收卡之順序，依序辦理，每站之受理人於確實辦理完成無誤後，再加蓋職章，以確認其所需繳送之物品無漏失。

(三) 計票作業流程：

1. 初核處：

(1) 投(開)票報告表初核處，應置備「各投(開)票所領用選舉(公投)票數清單」若干份(附件六；烏來區請參附件六之1)，初核處人員先確實核對各該投(開)票報告表所載各欄數字是否清晰一致，再依上開清單所載「原領票數」與投(開)票報告表內「原領票數」數字核對相符，經執行秘書核章後，由聯絡員於報告表右上角處填寫電腦檢查碼再派專人將投(開)票報告表第一聯逕送電腦小組小組長，由小組長核對內容是否與先前送回之第二聯是否相符，二份報告表如有不一致之處，應向主任管理員查明更正。

(2) 初核處人員不必核算各欄數字，亦不必固定審核某一投(開)票報告表，避免造成瓶頸不順暢，以縮短審核時間。

2. 電腦統計部分：

(1) 中央選舉委員會委託廠商開發設計軟體程式，以採二次登打，自動相互查核後，再自動彙計方式辦理。

(2) 投(開)票報告表第一聯初核後，由專人送至電腦小組，由小組長分派至某一網路工作站，由登錄員(一)登打該報告表各欄之票數，以便進行檢視工作，此為第一次登打，之後該報告表必須再交另一位登錄員(二)重覆相同之登打動作，此為第二次登打，經二次登打皆核符無誤後，始經由檔案伺服器進行票數之輸入彙計工作。

(3) 為縮短開票統計時間，各區之網路系統利用數據機透過數據專線，直接與中央選舉委員會中央計票機房之網路系統連線，新北市選情中心亦可查詢票數之統計與檢視工作。

(4) 各區於確定投開票所資料完成登錄，查詢送達情況，確定全部送達後，須傳真「作業結束通知」至新北市選情中心。

(5) 新北市選情中心於收到區選務作業中心「作業結束通知」時，依序填寫「送達順序一覽表」，在確定全部行政區送達後即傳真「作業結束通知」至中央選情中心。

四、人員配置及相關配備：

(一)初核處：配置2至10人。

(二)電腦小組：

1. 置小組長1名。
2. 以40個投(開)票所數為單位，配備2臺網路工作站(即2次登打)，每一臺工作站皆配置1人專辦票數登打工作。
3. 各區網路硬體相關配備，數量如附件七。
4. 置整表員1至2人，聯絡員1至2人。
5. 預備人員2至4人。

五、區開票統計之通報

新北市選情中心可透過數據專線，隨時查詢各區開票結果，新北市選情中心於確認各區已完成開票統計作業無誤後，傳真感謝函，各區選務作業中心於收到感謝函後始可解散工作人員。

六、異常狀況之處理：

- (一)區選務作業中心設備、線路、電力等發生狀況，無法繼續作業時，由聯絡員通知相關人員(台電、中華電信、電腦工程師)儘速查修。
- (二)區選務作業中心聯絡員應立即以電話通報新北市選舉委員會聯絡員，層轉通報中央選情中心聯絡員。
- (三)若於半小時內恢復正常，區選務作業中心聯絡員再以電話通報新北市選舉委員會聯絡員，層轉通報中央選情中心聯絡員狀況解除。
- (四)經半小時搶修，區選務作業中心仍無法電腦計票作業時，由聯絡員以電話通報新北市選舉委員會，該區選務作業中心應將尚未登打之投(開)票報告表傳真至新北市選情中心，若新北市選情中心可正常作業，由聯絡員通知中央選情中心後開始登打該區未登打之投(開)票報告表。若新北市選情中心無法正常彙總作業，由聯絡員通知中央選舉委員會並將未登打之投(開)票報告表傳真至中央選情中心由中央選情中心登打。

七、各投(開)票報告表，送達至區開票統計中心最遲不得逾越當晚8時30分，區開票統計中心辦理彙總統計時間，包括輸入最後一個投(開)票所票數後彙總時間，不得逾越30分鐘。

八、各區開票統計中心，對於前項之開票結果統計表所列票數，應確實做到準確無誤，不得有任何人為錯失情事發生，否則有關人員應予嚴懲。

九、各區電腦統計人員，由區選務作業中心事先洽選具電腦知識且善於使用計算機者擔任之，本機關無此人才者，亦應向他機關洽商調用。

十、為使各區開票統計人員，熟悉開票統計作業程序與統計要領，確實做到正確第一、快速為先及早揭曉開票結果，各區開票統計人員應參加本會舉辦

之電腦統計作業講習，並當場作實際模擬演練統計及測試工作，使其作法一致，熟諳統計作業。

十一、各區開票統計中心，雖已完成開票統計作業，但在未收到新北市選情中心傳真感謝函前，仍須堅守崗位，不得擅離。

伍、新北市選情中心作業

開票作業型態：

一、正常作業：

- (一) 本次開票統計作業全市各區皆採以電腦統計之作業方式辦理，由中央選舉委員會委託廠商開發設計軟體程式，以2次登打，自動相互查核後，再自動彙計方式辦理；新北市選情中心直接與中央選情中心電腦資料庫之網路系統連線，故可隨時查詢各區開票結果及票數之統計並作檢視工作。
- (二) 經統計組檢視之各區開票統計情形，如已全部完成開票統計作業者，即將該區統計資料，列印交組長、副總幹事核閱後，正本由統計組留存，另交付影印6份分送以下人員：
 1. 一份送主任委員。
 2. 一份送總幹事、副總幹事。
 3. 一份送媒體聯繫組印送各媒體記者發佈開票結果。
 4. 一份送交綜合規劃組。
 5. 一份送交選務聯繫組。
- (三) 各區於確定投開票所資料完成登錄，查詢送達情況，確定全部送達後登錄完成後，須傳真『作業結束通知』至新北市選情中心統計組，統計組接收員於收到區選務作業中心『作業結束通知』時，依序填寫『送達順序一覽表』，在確定全部區送達後，即傳真『作業結束通知』至中央選情中心。
- (四) 新北市選情中心統計組對全部行政區完成開票統計作業，經確認無誤後，始傳真感謝函予各區，各區開票統計中心於收到感謝函後，始可解散工作人員。
- (五) 新北市選情中心透過數據專線隨時查詢各區開票結果，且於確認各區已完成開票統計作業無誤並俟收到中央選情中心傳真感謝函通知後，始可解散工作人員。

二、異常作業：

- (一) 區選務作業中心設備、線路、電力等發生狀況，無法繼續作業時，由聯絡員通知相關人員(台電、中華電信、電腦工程師)儘速查修。

- (二) 承上，區開票統計中心聯絡員應立即以電話通報新北市選情中心聯絡員，層報中央選情中心聯絡員。
- (三) 若於半小時內恢復正常，依上述方式應層報狀況解除。
- (四) 若經半小時搶修，區開票統計中心仍無法啟動電腦計票作業時，由聯絡員以電話通報新北市選情中心並傳真狀況處理表，該區開票統計中心應將尚未登打之投(開)票報告表傳真至新北市選情中心，若新北市選情中心可正常作業，由聯絡員通知中央選情中心後，開始登打區未登打之投(開)票報告表。若新北市選情中心無法正常彙總作業，由聯絡員通知中央選情中心，並將尚未登打之投(開)票報告表，傳真至中央選情中心，由中央選情中心登打。
- (五) 區開票統計中心傳真機故障：
則請改以電話通報方式辦理。
- (六) 新北市選情中心對行政區接收之傳真機故障：
先通知利用其他行政區之傳真機接收，若所有傳真機皆故障時，則通知行政區改以電話方式通報。

陸、附則

- 一、本須知未規定事項，依照公職人員選舉罷免法暨施行細則有關規定辦理。
- 二、投(開)票所工作人員、各區開票統計中心及直轄市選情中心之人員，依照本須知規定辦理開票統計作業，認真負責且開票統計結果既正確又迅速圓滿完成者，酌予獎勵。

附件一 各投(開)票所開票結果送達時間表

區分 所需時間 投開票所編號	選舉人數 (或投票權人數)	完成作業所需時間					送達公所時間
		投票所改為 開票所時間 (分)	開票時間 (分)	填造投(開)票 報告表時間 (分)	路程 (分)		
第 號		15		15		時 分	
第 號		15		15		時 分	
第 號		15		15		時 分	
第 號		15		15		時 分	
第 號		15		15		時 分	
第 號		15		15		時 分	
第 號		15		15		時 分	

附件二 第 投票所投票截止前後之選舉票發出、用餘票數統計表

選舉種類 選舉票數 序別		111年新北市地方公職人員選舉					
		市長選舉		議員選舉			里長選舉
		區域	平地原住民	山地原住民			
選舉人名冊	記載票數	票	票	票	票	票	票
查核未領票數 與用餘票數	發出票數	票	票	票	票	票	票
查核時間： 下午 時 分	用餘票數	票	票	票	票	票	票
查核後至投票截止 之間領用票數	選舉人領票字 「正」記錄 以劃	合計	合計	合計	合計	合計	合計
投票截止時統計 數(以倒扣方式 計算)	用餘票數	票	票	票	票	票	票

第 二 票 所 投 票 截 止 前 後 之 公 投 票 發 出 、 用 餘 票 數 統 計 表

憲法修正案公民複決	
投票種類 序別	票
投票權人名冊	記載票數
查核未領票數 與用餘票數	發出票數
查核時間： 下午 時 分	用餘票數
查核後至投票截止 之間領用票數	票 領用票數 以「正」字 順序記錄
投票截止時統計 數(以倒扣方式 計算)	票 合計
	票

選舉種類 選舉票數 序列		111年新北市地方公職人員選舉											
		市長選舉		議員選舉			烏來區長 選舉		區民代表 選舉		里長 選舉		
		區域		平地原住民		山地原住民							
選舉人名冊	記載票數	票	票	票	票	票	票	票	票	票	票	票	票
查核未領票數 與用餘票數	發出票數	票	票	票	票	票	票	票	票	票	票	票	票
查核時間： 下午 時 分	用餘票數	票	票	票	票	票	票	票	票	票	票	票	票
查核後至投票 領票截止之 間票數	選舉人領票 正序記錄 以劃記	票	合計	票	合計	票	合計	票	合計	票	合計	票	合計
投票截止 時數(以計 式)	用餘票數 統倒算)	票	票	票	票	票	票	票	票	票	票	票	票

第 二 票 所 投 票 截 止 前 後 之 公 投 票 發 出 、 用 餘 票 數 統 計 表

憲法修正案公民複決	
投票種類 序別	
投票權人名冊	記載票數
查核未領票數 與用餘票數	發出票數
查核時間： 下午 時 分	用餘票數
查核後至投票截止 止之間領用票數	票 領 正 順 以 時 筆 劃 記 錄 字 數
投票截止時統計 數(以倒扣方式 計算)	用 餘 票 數
	合 計
	票

附件三 投開票所佈置圖例

一、投票所佈置圖例(採「領、領、投」方式投票所佈置圖例)

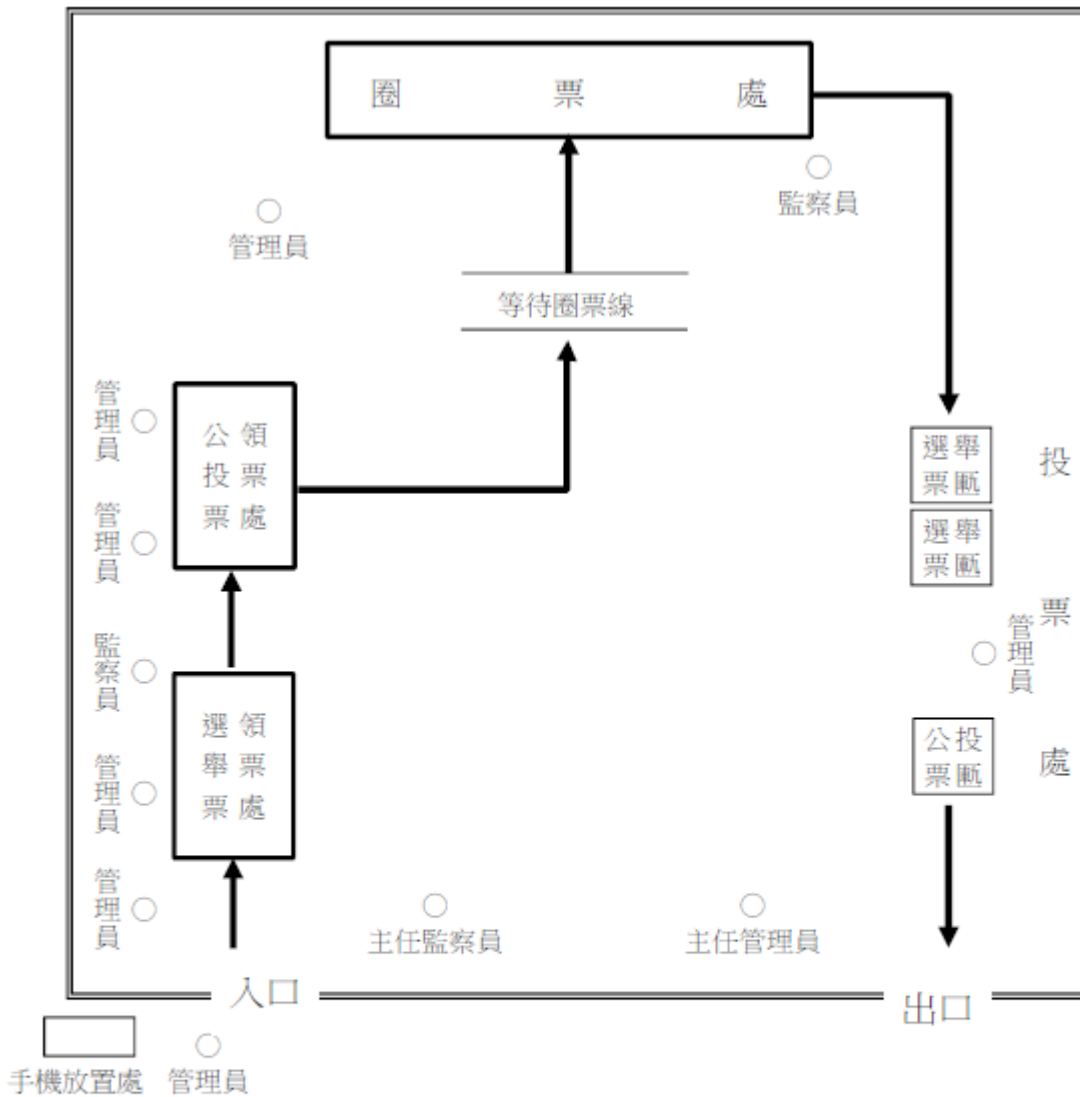

說明：

- 一、選舉人先至「選舉票領票處」領取選舉票，次至「公投票領票處」領取公投票；領取選舉票與公投票後，再至「圈票處」圈選選舉票與公投票；圈票後至「投票處」，分別將選舉票與公投票投入選舉票匣與公投票匣。
- 二、僅領公投票之投票權人，由投票所工作人員引導，沿選舉領票動線至公投票領票處領票。
- 三、圈票處遮屏缺口朝外（朝向投開票所工作人員）。
- 四、工作人員視實際狀況調整配置。
- 五、投票匣旁之適當位置設置座椅，管理員原則應坐於座椅上執行職務，嚴防選舉人（投票權人）攜出選舉票（公投票）等情事。

二、開票所佈置圖例

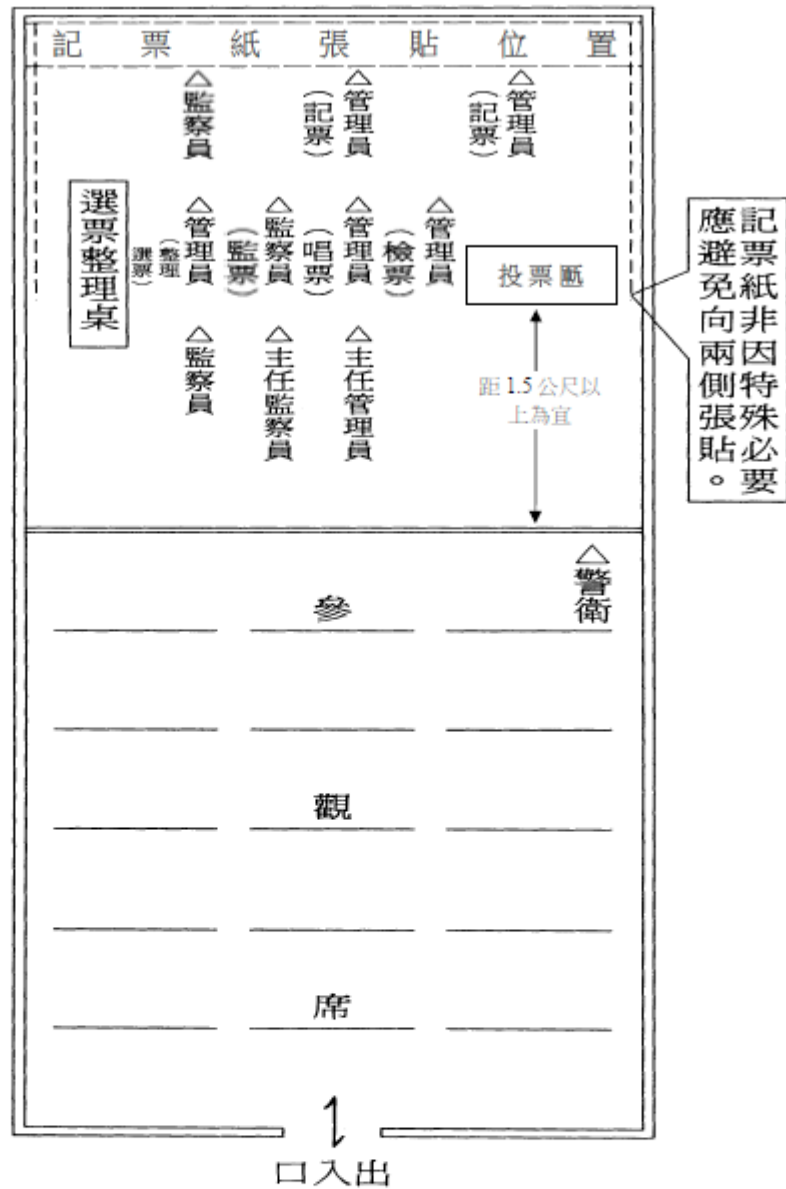

說明：

- 一、投票區與參觀席應保持相當距離。
- 二、開票處與參觀席應用桌椅或木槓等隔離，避免觀眾進入，高度不能妨礙參觀人員視線。
- 三、記票紙應貼在開票所內堂正面，非因特殊必要勿向兩側張貼。
- 四、整理選舉票宜在桌上。

附件四

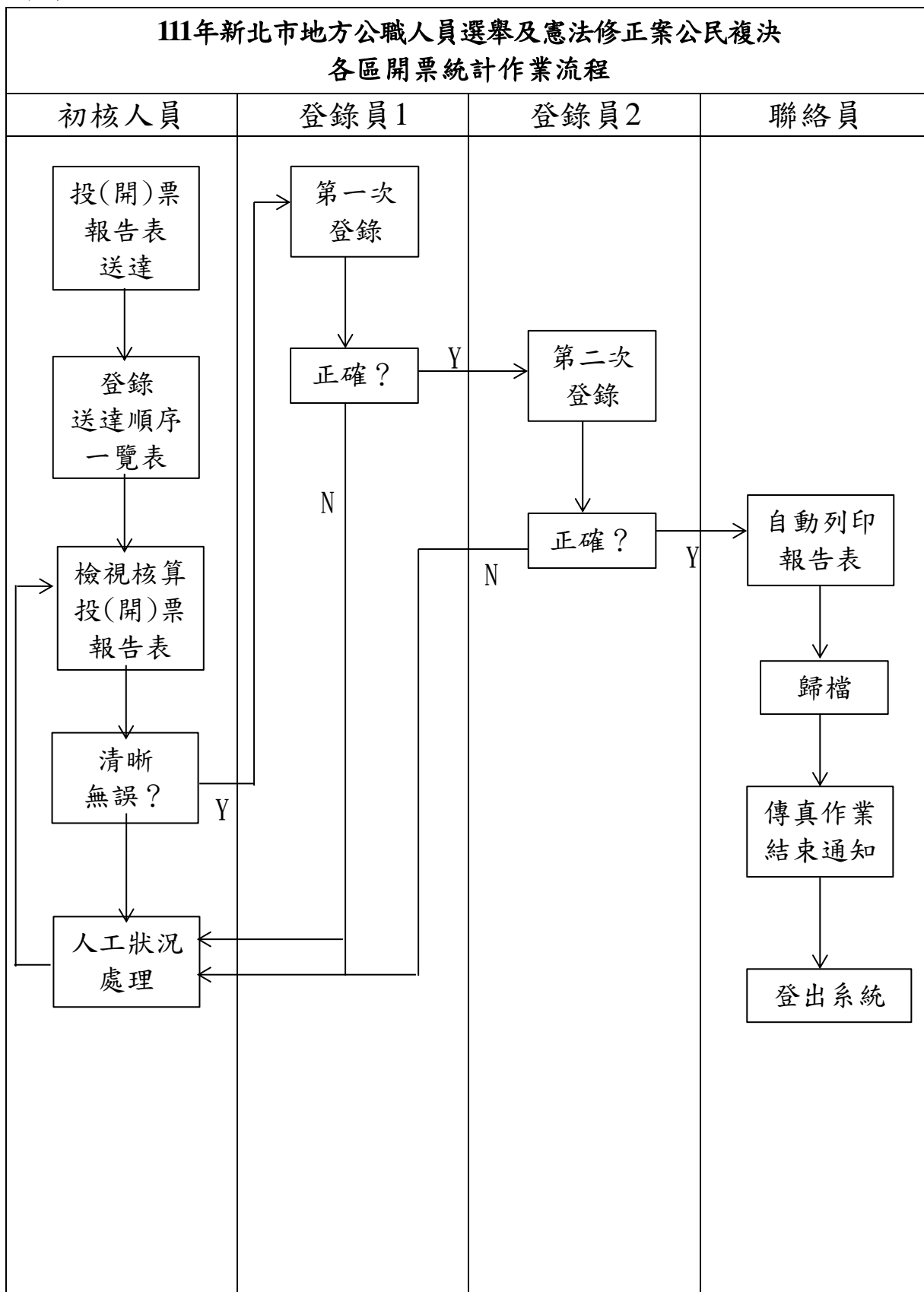

附件五

111年新北市地方公職人員選舉及憲法修正案公民複決
 ___區第___投(開)票所繳回投開票所資料簽收卡

順序	(一) 報告表 初核處	(二) 選舉(公投)票 繳回處	(三) 投票所用具 繳回處
完成時間	時 分	時 分	時 分
受理人簽章			
繳回資料及 物品內容	1.投(開)票報告表各1份 2.投(開)票報告表副本領取清冊1份	1.塑膠總袋(內含有效票袋、無效票袋、已領未投票袋、用餘票袋及計票紙袋裝入總投票袋) 2.投票通知單 3.選舉人名冊 4.投票權人名冊	1.圈選工具 2.照明燈 3.視障者投票輔助器 4.手機放置盒 5.其他文具用品 6.主任管理員執行任務確認表1份

主任管理員：

簽章 主任監察員：

簽章

附件六

各投開票所領用選舉(公投)票清單

投票種類 領用票數 投開票所編號	111年新北市地方公職人員選舉					憲法修正案 公民複決
	市長選舉	議員選舉			里長選舉	
		區域	平地 原住民	山地 原住民		
第 號						
第 號						
第 號						
第 號						
第 號						
第 號						
第 號						
第 號						
第 號						
第 號						
第 號						
第 號						

各投開票所領用選舉(公投)票清單

選舉種類 領用選舉票數 投開票所編號	111年新北市地方公職人員選舉							憲法修 正案公 民複決
	市長 選舉	議員選舉			烏來 區長 選舉	區民 代表 選舉	里長 選舉	
		區域	平地 原住民	山地 原住民				
第 號								
第 號								
第 號								
第 號								
第 號								
第 號								

附件七

各區網路硬體相關配備一覽表

	投開票所數	電腦登錄 人員數	個人電腦 臺數	雷射印表機 臺數
新北市選委會		11	11	1
石門區	10	3	3	1
三芝區	21	3	3	1
淡水區	117	9	9	1
八里區	28	3	3	1
林口區	79	7	7	1
五股區	56	5	5	1
泰山區	50	5	5	1
新莊區	277	17	17	1
蘆洲區	112	9	9	1
三重區	245	15	15	1
板橋區	357	21	21	1
中和區	255	17	17	1
永和區	142	11	11	1
樹林區	112	9	9	1
鶯歌區	56	5	5	1
土城區	147	11	11	1
三峽區	72	7	7	1
新店區	220	15	15	1
深坑區	17	3	3	1
石碇區	13	3	3	1
坪林區	10	3	3	1
烏來區	7	3	3	1
平溪區	12	3	3	1
瑞芳區	47	5	5	1
雙溪區	16	3	3	1
貢寮區	18	3	3	1
金山區	22	3	3	1
萬里區	19	3	3	1
汐止區	126	9	9	1
合計	2,663	224	224	30

111年新北市地方公職人員選舉及憲法修正案公民複決 新北市選情中心設置計畫

- 一、依據：111年新北市地方公職人員選舉及憲法修正案公民複決開票統計作業須知。
 - 二、目的：提供各候選人查詢於各行政區所得票數及各界查詢憲法修正案公民複決開票情形及計票結果，並透過大眾傳播媒體迅速向民眾報導。
 - 三、設置時間：民國111年11月26日（星期六）。
 - 四、設置地點：新北市選舉委員會3樓禮堂。
 - 五、場地佈置、動線與設備（詳配置圖如附件一）：
 - （一）選情中心主要劃分為3區：
 1. 第一區：統計組、綜合規劃組及選務聯繫組。
 2. 第二區：貴賓席、記者席及本會工作人員。
 3. 第三區：參觀席（設180席）。
 - （1）每位候選人（市長、議員）得推派代表1人。
 - （2）各政黨推派代表2人。
 - （3）民眾憑身分證登記自由參觀，額滿為止。
 - （二）設備：共設置電話31部、電話傳真機8部、網路系統4線（網點10個，含有線及無線）、影印機6臺、彩色電視機7部、塑膠椅200張，其使用分配如下：
 1. 統計組：電話9部、電話傳真機3部（另由中央選委會提供電腦11部及印表機1臺），另應變中心計電話1部、彩色電視機1部（43吋）、網路系統1線。
 2. 綜合規劃組：電話3部、電話傳真機2部、影印機4臺。
 3. 選舉人（投票權人）名冊組（1樓辦公區會議桌）：專線3部、電話2部（納入總機系統）。
 4. 貴賓席：電話3部、彩色電視機2部（70吋）。
 5. 選務聯繫組：電話3部。
 6. 媒體聯繫組：電話2部。
 7. 記者席：電話5部、電話傳真機3部、影印機2臺、網路系統3線（網點10個）。
 8. 參觀席：彩色電視機2部（70吋）。
 9. 主委辦公室：彩色電視機1部（70吋）。
 10. 警衛安全組：彩色電視機1部（70吋）、塑膠椅200張。
- 六、人員編組及任務分工：
 - （一）人員編組：

選情中心置總指揮1人，由本會主任委員擔任。總幹事1人，由本會總幹事擔任。副總幹事1人，由本會副總幹事擔任。專員若干人，由本會專員擔任。下設8組：

1. 綜合規劃組：置組長1人，組員若干人，由本會遴選適當人員擔任。
2. 投票權人名冊組：置組長1人，組員若干人，由本會遴選適當人員擔任。
3. 統計組：置組長1人，組員若干人，由本會遴選適當人員擔任。
4. 選務聯繫組：置組長1人，組員若干人，由本會遴選適當人員擔任。
5. 備援聯繫組：置組長1人，組員若干人，由本會遴選適當人員擔任。
6. 媒體聯繫組：置組長1人，組員若干人，由本會遴選適當人員擔任。
7. 行政事務組：置組長1人，組員若干人，由本會遴選適當人員擔任。
8. 警衛安全組：置組長1人，組員若干人，由本會遴選適當人員擔任。

(二)任務分工：

選情中心工作人員任務分工如下：

職責任務區分	任務分工	負責人
總指揮	指揮投票當日及開票統計作業中心全盤作業之執行。	主任委員
總幹事	監督投票當日投票及開票統計作業中心之執行。	總幹事
副總幹事	辦理投票當日及開票統計作業中心之各項事項。	副總幹事
綜合規劃組	1. 負責投票當日與選情中心設置、全盤工作之擬設及協調，並編排工作人員名冊。 2. 負責與中央選情中心及各區計票中心間之聯繫窗口。 3. 負責選舉結果及公投結果即時公告及識別證填發。 4. 負責長官、來賓之接待。	李組長偉人
選舉人(投票權人)名冊組	負責查詢或解釋選舉人(投票權人)名冊相關問題。	于組長英美
統計組	1. 負責查詢各行政區開票結果。 2. 負責督導電腦廠商硬體設置、軟體設計及與電腦廠商、電信、電力單位之協調、聯繫等工作。	簡專員椿郎

	<p>3. 負責接收各行政區傳真資料。</p> <p>4. 各行政區電腦計票異常狀況發生之處理。</p>	
選務聯繫組	<p>1. 負責各區計票中心間有關選務、開票計票作業以及一般行政作業之請釋。</p> <p>2. 負責各行政區投開票所開票完成時間掌控。</p>	蔡課員建輝
備援聯繫組	<p>1. 負責與中央選情中心及各區計票中心間有關選務、開票計票作業以及一般行政作業之請釋。</p> <p>2. 負責接聽電話之人員，如接到各行政區之專用電話告知本中心電話有佔線情形時，應立即查明處理。</p> <p>3. 負責各區計票中心間有關監察事項之請釋、解答、聯繫工作。</p>	吳組長朝穗
媒體聯繫組	<p>1. 負責選情中心新聞發布與有關傳播事項。</p> <p>2. 負責採訪記者之接待。</p>	許組長力友
行政事務組	<p>1. 負責選情中心佈置及各項設備之購置、租用、維護事項。</p> <p>2. 負責選情中心文具、餐點、茶水供應、經費統籌核發、各項工作費核發、車輛調配、識別證之印製等行政支援事項。</p> <p>3. 負責洽請傳真機、電信、電力單位裝設，維護傳真機、電話、電力系統及預備用水。</p>	郭專員武勳
警衛安全組	負責本中心場內、外警衛措施，並協調警消單位維護選情中心之安全與秩序及識別證查驗工作。	葉主任茹盼

七、開票作業型態：

(一)正常作業：

1. 本次開票統計作業仍比照以往模式，各區採以電腦統計之作業方式辦理，由中央選舉委員會委託廠商開發設計軟體程式，以2次登打，

自動相互查核後，再自動彙計方式辦理；本中心直接與中央選情中心電腦資料庫之網路系統連線，可隨時查詢各行政區開票結果及票數之統計，並作檢視工作。

2. 統計組在檢視各行政區開票統計情形時，如有行政區已全部完成開票統計作業，即將該行政區統計資料，列印交組長、副總幹事核閱後，正本由統計組留存，另影印分送以下人員，每人1份：
 - (1) 主任委員。
 - (2) 總幹事、副總幹事。
 - (3) 媒體聯繫組，再影印分送各媒體記者發佈。
 - (4) 綜合規劃組。
 - (5) 選務聯繫組。
 - (6) 負責貼1樓公佈欄處之人員。
3. 各區選務作業中心於各投開票所資料完成登錄，查詢送達情況後，如確定全部已送達登錄完成，須傳真「作業結束通知」至本中心統計組，統計組接收員於收到各區選務作業中心「作業結束通知」時，依序填寫「送達順序一覽表」，在確定全部選務作業中心均已送達後，即傳真「作業結束通知」至中央選情中心，並列印所需報表。
4. 本中心統計組確認全部行政區均已完成開票統計作業無誤後，即傳真感謝函予各區選務作業中心，各區開票統計中心於收到感謝函後，始可解散工作人員。
5. 本中心透過數據專線隨時查詢各行政區開票結果，確認各行政區已完成開票統計作業無誤，並俟收到中央選情中心傳真感謝函通知後，始可解散工作人員。
6. 檢附新北市選情中心作業流程圖1份（如附件二）。

(二) 異常作業：

1. 各區選務作業中心設備、線路、電力等發生狀況，無法繼續作業時，由聯絡員通知相關人員(台電、中華電信、電腦工程師)儘速查修，區開票統計中心聯絡員並應立即以電話通報本中心聯絡員，層報中央選情中心聯絡員。
2. 若於半小時內恢復正常，依上述方式逐級層報狀況解除。
3. 若經半小時搶修，區開票統計中心仍無法啟動電腦計票作業時，由聯絡員以電話通報本中心並傳真狀況處理表，該區開票統計中心應將尚未登打之投開票所報告表傳真至本中心，若本中心可正常作業，由聯絡員通知中央選情中心後，開始登打該區尚未登打之投開票所報告表，若本中心無法正常彙總作業，由聯絡員通知中央選情中心，並將未登打之投開票所報告表，傳真至中央選情中心，由中央選情

中心登打。

4. 區開票統計中心發生前項狀況需傳真尚未登打之投開票所報告表至本中心時，如傳真機發生故障，改以電話通報方式辦理。
5. 本中心對行政區接收之傳真機如發生故障時，先通知該行政區利用其他行政區之傳真機接收，若所有傳真機皆故障時，則通知各行政區改以電話方式通報。

八、其他注意事項：

- (一) 本中心工作人員應準時報到，至開票統計工作全部完畢止，未經本中心發布解散許可前，不得中途擅自離開工作崗位，倘有急事必須離開時，應自行覓妥替代人員並報告各該組組長同意。
- (二) 本中心內各項設備、通訊應提前完成測試，並於111年11月26日上午8時前作最後確認，如發現使用不良或故障，應即報告組長，並請維修人員檢修。
- (三) 本中心專用電話及業務連繫電話，自111年11月26日下午2時起，即嚴禁一般通話使用，電話傳真機接收人員及選務聯繫人員均不得中途離開崗位。
- (四) 本中心各作業組專用電話及電話傳真機號碼一覽表，除印發各工作人員備用，以利工作連繫外，不得對外公開。
- (五) 統計組區內非工作需要之人員，均不得進入。
- (六) 統計組隨時列印最新選情資料，提供長官及媒體參閱。

111年新北市地方公職人員選舉及憲法修正案公民複決 新北市選情中心配置圖

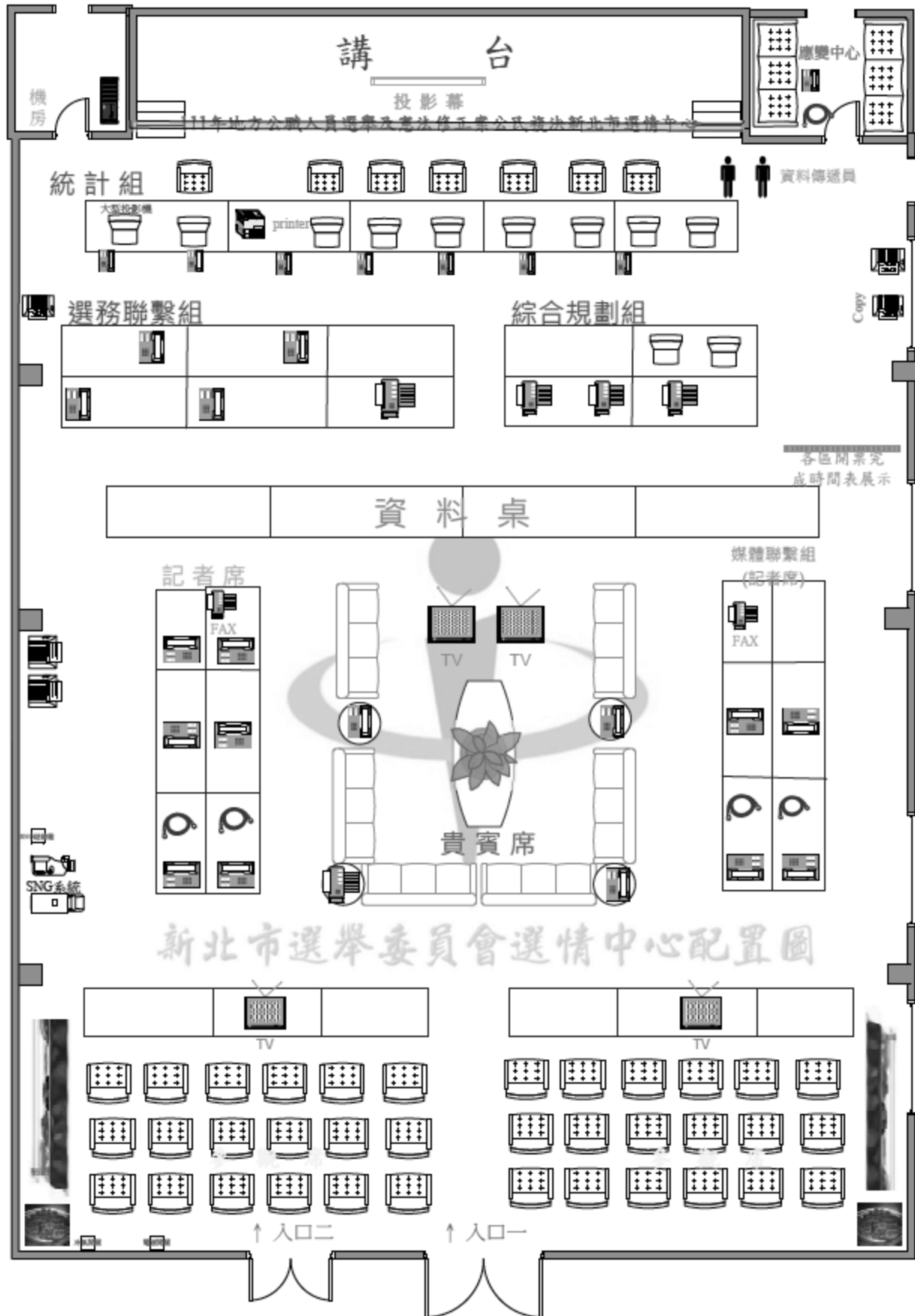

新北市選情中心作業流程圖

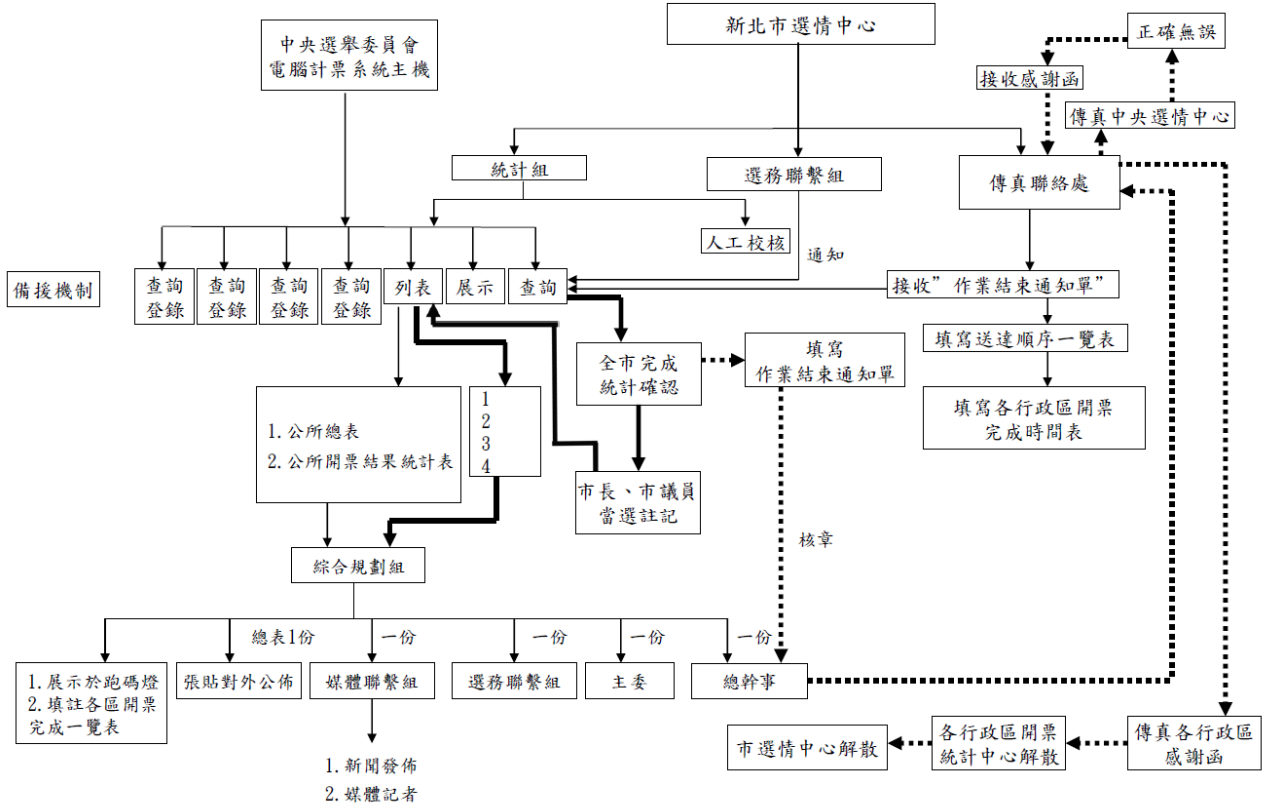

十二、新北市選舉委員會監察小組委員責任區一覽表

新北市選舉委員會監察小組委員轄區一覽表
(111年地方公職人員選舉及修憲案公民複決)

行政區	委員姓名	警察分局	檢察機關(議員選區)
石門區	張世熒	金山分局	士林地檢署(第1選區)
三芝區	王中平	淡水分局	
淡水區	張信陽		
八里區	李文彬	蘆洲分局	
林口區	鍾安甫	林口分局	新北地檢署(第2選區)
泰山區	周書甫		
五股區	曾春珍	蘆洲分局	
新莊區	張明偉	新莊分局	新北地檢署(第3選區)
	李佳倫		
三重區	陳書笙	三重分局	新北地檢署(第4選區)
	簡宥樺		
蘆洲區	黃帝穎	蘆洲分局	
板橋區	陳芝蓉	板橋分局	新北地檢署(第5選區)
	游淑君	海山分局	
中和區	盧子揚	中和分局	新北地檢署(第6選區)
	蕭淑玲		
永和區	李承志	永和分局	新北地檢署(第7選區)
土城區	吳俞葶	土城分局	新北地檢署(第8選區)
樹林區	簡嘉宏	樹林分局	
三峽區	陳重陽	三峽分局	
鶯歌區	張義德		
新店區	黃喬詮	新店分局	臺北地檢署(第9選區)
	陳育萱		
深坑區	趙德樞		
石碇區	陳劍清		
坪林區	高嘉甫		
烏來區	黃正宗		
瑞芳區	劉子美		
平溪區	郭祥瑞		
雙溪區	李金岨		
貢寮區	牟荷富		
金山區	江慶光	金山分局	基隆地檢署(第11選區)
萬里區	黃美樺		
汐止區	林冠佑	汐止分局	士林地檢署(第11選區)

十三、111 年新北市地方公職人員選舉各區開票完成時間表

行政區	完成登錄時間
雙溪區	18:30:09
貢寮區	18:36:33
三芝區	18:46:28
石碇區	18:54:28
平溪區	18:55:33
萬里區	19:15:01
金山區	19:18:48
石門區	19:20:30
八里區	19:27:34
瑞芳區	19:39:27
五股區	19:44:06
淡水區	19:44:13
坪林區	19:46:29
蘆洲區	19:49:45
深坑區	19:59:40
土城區	20:14:37
三峽區	20:18:05
林口區	20:19:07
泰山區	20:20:19
中和區	20:37:21
三重區	20:41:38
新莊區	20:49:35
板橋區	20:54:33
鶯歌區	20:55:49
烏來區	20:55:52
新店區	20:57:23
樹林區	20:59:03
汐止區	21:03:07
永和區	21:07:57

十四、111年新北市地方公職人員選舉選舉概況

(一) 市長選舉概況

111年新北市市長選舉概況

縣表 8-1

投票日期：111年11月26日

頁次：1

人口數 (人)	選舉人數 (人)	候選人數		當選人數		合計	投票數		已領未投票數	選舉人數 對人口數 百分比	投票數對 選舉人數 百分比	當選人數 對候選人數 百分比
		男	女	男	女		有效票數	無效票數				
3,982,363	3,316,517	2	0	1	0	1,877,186	1,846,531	30,655	485	83.28	56.60	50.00

編造單位：新北市選舉委員會
列印日期：111/11/26 21:12:17

(二) 議員選舉概況

111年新北市議會議員選舉概況

縣表8-2

投票日期：111年11月26日

頁次：1

選舉區別	人口數 (人)	選舉人數 (人)	候選人數		當選人數		合計	投票數		已領未投票數	選舉人數 對人口數 百分比	投票數對 選舉人數 百分比	當選人數 對候選人數 百分比		
			男	女	男	女		有效票數	無效票數						
總計	3,982,363	3,308,212	126	82	44	66	38	28	1,873,738	1,829,315	44,423	634	83.07	56.64	52.38
第01選舉區	256,587	215,770	6	2	4	4	2	2	119,034	116,678	2,356	12	84.09	55.17	66.67
第02選舉區	288,710	229,451	8	6	2	4	3	1	126,320	124,431	1,889	17	79.47	55.05	50.00
第03選舉區	413,704	336,090	17	14	3	7	6	1	188,091	182,422	5,669	15	81.24	55.96	41.18
第04選舉區	573,794	480,074	15	8	7	9	3	6	273,211	267,303	5,908	13	83.67	56.91	60.00
第05選舉區	543,617	446,836	21	12	9	9	5	4	262,252	256,436	5,816	120	82.20	58.69	42.86
第06選舉區	398,666	338,747	11	7	4	6	3	3	199,616	194,840	4,776	359	84.97	58.93	54.55
第07選舉區	209,908	174,497	5	3	2	3	1	2	102,188	99,061	3,127	19	83.13	58.56	60.00
第08選舉區	603,671	497,438	17	14	3	10	8	2	275,938	270,129	5,809	38	82.40	55.47	58.82
第09選舉區	333,647	287,083	6	4	2	5	3	2	165,360	161,022	4,338	5	86.04	57.60	83.33
第10選舉區	60,101	53,503	2	1	1	1	0	1	30,934	30,011	923	1	89.02	57.82	50.00
第11選舉區	242,221	207,494	6	4	2	4	2	2	113,043	109,764	3,279	32	85.66	54.48	66.67
第12選舉區	39,359	28,713	8	3	5	3	1	2	11,784	11,458	326	2	72.95	41.04	37.50
第13選舉區	18,378	12,516	4	4	0	1	1	0	5,967	5,760	207	1	68.10	47.67	25.00

編造單位：新北市選舉委員會

列印日期：111/11/26 21:12:17

(三) 區長選舉概況

111年新北市原住民族區長選舉概況

縣表 8-3

頁次： 1

投票日期： 111年11月26日

行政區別	人口數 (人)	選舉人數 (人)	候選人數		當選人數		合計	投票數		已領未投票數	選舉人數 對人口數 百分比	投票數對 選舉人數 百分比	當選人數 對候選人數 百分比
			計	男	女	計		男	女				
總計	6,527	5,089	5	5	0	1	1	3,666	3,555	111	80.43	72.04	20.00
烏來區	6,527	5,089	5	5	0	1	1	3,666	3,555	111	80.43	72.04	20.00

編造單位：新北市選舉委員會

列印日期：111/11/26 21:12:17

(四) 區民代表選舉概況

111年新北市原住民族區民代表選舉概況

縣表8-4

頁次： 1

投票日期： 111年11月26日

行政區別	人口數 (人)	選舉人數 (人)	候選人數		當選人數		合計	投票數		已領未投票數	選舉人數 對人口數 百分比	投票數對 選舉人數 百分比	當選人數 對候選人數 百分比		
			計	男	女	計		男	女					有效票數	無效票數
總計	6,527	5,088	14	12	2	7	6	1	3,665	3,542	123	0	80.42	72.03	50.00
烏來區	6,527	5,088	14	12	2	7	6	1	3,665	3,542	123	0	80.42	72.03	50.00

編造單位：新北市選舉委員會
列印日期：111/11/26 21:12:17

(五) 里長選舉概況

111年新北市村(里)長選舉概況

縣表8-5

投票日期：111年11月26日 頁次：1

行政區別	人口數 (人)	選舉人數 (人)	候選人數		當選人數		合計	投票數		已領未投票數	選舉人數 對人口數 百分比	投票數對 選舉人數 百分比	當選人數 對候選人數 百分比	
			男	女	男	女		有效票數	無效票數					
總計	3,982,363	3,286,994	1688	422	1032	780	252	1,863,240	1,716,608	146,632	1,031	56.69	82.54	61.14
板橋區	548,043	447,279	213	53	126	93	33	262,312	242,375	19,937	95	58.65	81.61	59.15
三重區	378,963	317,035	198	51	119	87	32	184,760	170,566	14,194	10	58.28	83.66	60.10
中和區	401,841	339,158	143	36	93	69	24	199,448	180,719	18,729	521	58.81	84.40	65.03
永和區	211,029	174,497	96	45	62	36	26	102,141	92,514	9,627	13	58.53	82.69	64.58
新莊區	419,008	337,245	133	35	84	65	19	188,248	174,317	13,931	132	55.82	80.49	63.16
新店區	296,811	252,914	117	32	69	48	21	143,799	132,657	11,142	4	56.86	85.21	58.97
樹林區	179,845	146,071	74	15	42	35	7	81,674	76,357	5,317	121	55.91	81.22	56.76
鶯歌區	88,251	71,668	33	7	20	16	4	41,006	38,794	2,212	7	57.22	81.21	60.61
三峽區	115,122	92,286	43	9	28	21	7	49,334	46,305	3,029	17	53.46	80.16	65.12
淡水區	186,371	154,082	62	14	42	32	10	83,475	75,589	7,886	9	54.18	82.67	67.74
汐止區	205,353	173,717	83	20	50	42	8	93,912	86,748	7,164	30	54.06	84.59	60.24
瑞芳區	37,721	32,793	58	16	34	27	7	18,310	17,168	1,142	2	55.84	86.94	58.62
土城區	236,872	195,595	71	20	47	34	13	106,849	97,935	8,914	7	54.63	82.57	66.20
蘆洲區	199,543	162,937	60	14	38	30	8	88,060	80,010	8,050	23	54.05	81.66	63.33
五股區	91,100	74,978	37	9	20	15	5	41,422	37,752	3,670	4	55.25	82.30	54.05
泰山區	76,759	61,648	30	5	17	14	3	35,154	32,635	2,519	4	57.02	80.31	56.67
林口區	126,670	95,046	29	5	17	14	3	50,514	47,092	3,422	27	53.15	75.03	58.62
深坑區	23,479	20,075	13	2	8	7	1	11,685	10,906	779	3	58.21	85.50	61.54
石碇區	7,308	6,482	16	6	12	8	4	4,070	3,733	337	0	62.79	88.70	75.00
坪林區	6,559	5,868	17	3	7	6	1	4,279	4,193	86	0	72.92	89.46	41.18
三芝區	22,204	19,183	22	5	13	10	3	10,734	10,001	733	0	55.96	86.39	59.09
石門區	10,977	9,663	15	1	9	8	1	6,282	6,059	223	0	65.01	88.03	60.00
八里區	40,706	33,783	15	3	10	9	1	18,782	16,939	1,843	0	55.60	82.99	66.67
平溪區	4,298	3,949	19	4	12	10	2	2,738	2,660	78	0	69.33	91.88	63.16
雙溪區	8,159	7,354	23	4	12	9	3	4,729	4,574	155	0	64.31	90.13	52.17
貢寮區	11,300	10,316	16	3	11	8	3	5,591	5,213	378	1	54.20	91.29	68.75

編造單位：新北市選舉委員會
列印日期：111/11/26 21:12:18

111年新北市村(里)長選舉概況

投票日期：111年11月26日

頁次：2

行政區別	人口數 (人)	選舉人數 (人)	候選人數		當選人數		合計	投票數		已領未投票數	選舉人數 對人口數 百分比	投票數對 選舉人數 百分比	當選人數 對選舉人數 百分比		
			計	男	女	計		男	女					有效票數	無效票數
金山區	20,605	17,931	22	21	1	15	14	1	10,256	9,825	431	0	87.02	57.20	68.18
萬里區	21,139	18,354	18	16	2	10	9	1	10,012	9,433	579	1	86.83	54.55	55.56
烏來區	6,327	5,087	12	10	2	5	4	1	3,664	3,539	125	0	80.40	72.03	41.67

編造單位：新北市選舉委員會
列印日期：111/11/26 21:12:18

111年新北市村(里)長選舉板橋區各村里選舉概況

投票日期：111年11月26日

頁次：1

行政區別	人口數 (人)	選舉人數 (人)	候選人數		當選人數		合計	投票數		已領未投票數	選舉人數 對人口數 百分比	投票數對 選舉人數 百分比	當選人數 對候選人數 百分比
			男	女	男	女		有效票數	無效票數				
總計	548,043	447,279	213	53	126	93	33	262,312	242,375	19,937	95	58.65	59.15
留侯里	1,650	1,326	1	0	1	1	0	813	706	107	0	61.31	100.00
流芳里	1,449	1,155	1	0	1	1	0	646	567	79	0	55.93	100.00
赤松里	1,065	830	1	0	1	1	0	511	472	39	0	61.57	100.00
黃石里	1,299	981	1	0	1	1	0	597	485	112	0	60.86	100.00
挹秀里	1,901	1,514	2	1	1	0	1	978	959	19	0	64.60	50.00
湳興里	5,137	4,307	2	1	1	0	1	2,535	2,480	55	0	58.86	50.00
新興里	3,230	2,770	2	0	1	1	0	1,613	1,547	66	0	58.23	50.00
社後里	9,678	8,552	3	0	1	1	0	3,092	2,999	93	0	36.16	33.33
香社里	4,493	3,810	2	0	1	1	0	2,321	2,262	59	0	60.92	50.00
中正里	6,912	5,397	1	0	1	1	0	2,887	2,442	445	0	53.49	100.00
自強里	5,011	4,160	1	0	1	0	1	2,567	2,249	318	0	61.71	100.00
自立里	2,742	2,347	2	0	1	1	0	1,451	1,411	40	0	61.82	50.00
光華里	2,605	2,196	1	0	1	0	1	1,319	1,222	97	0	60.06	100.00
國光里	3,630	3,166	4	3	1	1	0	2,113	2,053	60	0	66.74	25.00
港尾里	2,911	2,335	2	0	1	0	1	1,512	1,475	37	0	64.75	50.00
金華里	3,960	3,290	3	2	1	1	0	2,086	2,043	43	0	63.40	33.33
港德里	4,694	3,914	2	0	1	1	0	2,285	2,228	57	0	58.38	50.00
氏權里	2,634	2,195	3	0	1	1	0	1,480	1,447	33	0	67.43	33.33
建國里	3,488	2,929	2	0	1	1	0	1,895	1,855	40	0	64.70	50.00
漢生里	4,283	3,339	1	0	1	1	0	2,001	1,741	260	0	59.93	100.00
公館里	3,925	3,159	1	0	1	0	1	1,842	1,624	218	0	58.31	100.00
新民里	4,500	3,438	3	2	1	1	0	2,182	2,127	55	0	63.47	33.33
幸福里	4,013	3,388	3	2	1	1	0	2,024	1,983	41	0	59.74	33.33
忠誠里	4,305	3,398	1	0	1	0	1	2,149	1,934	215	1	63.24	100.00
百壽里	2,956	2,231	2	0	1	1	0	1,417	1,379	38	0	63.51	50.00
介壽里	3,156	2,448	2	1	1	0	1	1,513	1,480	33	0	61.81	50.00

編造單位：新北市選舉委員會

列印日期：111/11/26 21:12:18

111年新北市村(里)長選舉板橋區各村里選舉概況

投票日期：111年11月26日

行政區別	人口數 (人)	選舉人數 (人)		候選人數		當選人數		投票數		已領未投票數	選舉人數 對人口數 百分比	投票數對 選舉人數 百分比	當選人數 對候選人數 百分比
		計	男	女	計	男	女	合計	有效票數				
新埔里	2,056	1,754	2	1	1	0	1	1,197	1,166	31	85.31	68.24	50.00
華江里	7,706	5,749	2	2	0	1	1	3,417	3,256	161	74.60	59.44	50.00
江翠里	5,184	4,351	1	1	0	1	0	2,302	2,043	259	83.93	52.91	100.00
純翠里	5,477	4,586	1	1	0	1	0	2,518	2,100	418	83.73	54.91	100.00
溪頭里	7,942	6,365	2	2	0	1	1	3,736	3,584	152	80.14	58.70	50.00
聯翠里	3,683	3,121	2	0	2	1	0	1,858	1,816	42	84.74	59.53	50.00
宏翠里	5,488	4,564	2	2	0	1	1	2,684	2,617	67	83.16	58.81	50.00
仁翠里	2,832	2,411	1	1	0	1	0	1,367	1,186	181	85.13	56.70	100.00
新翠里	8,276	6,808	2	2	0	1	1	3,992	3,867	125	82.26	58.64	50.00
吉翠里	3,782	3,129	1	1	0	1	0	1,850	1,565	285	82.73	59.12	100.00
德翠里	7,261	5,915	3	3	0	1	1	3,734	3,667	67	81.46	63.13	33.33
滿翠里	2,990	2,555	2	2	0	1	1	1,586	1,561	25	85.45	62.07	50.00
明翠里	4,688	3,959	1	1	0	1	0	2,149	1,734	415	84.45	54.28	100.00
松翠里	3,335	2,832	1	1	0	1	0	1,520	1,156	364	84.92	53.67	100.00
柏翠里	5,073	4,056	2	1	1	1	0	2,266	2,194	72	79.95	55.87	50.00
龍翠里	4,933	4,173	1	1	0	1	1	2,340	1,944	396	84.59	56.07	100.00
華翠里	3,539	2,885	3	2	1	1	0	1,823	1,773	50	81.52	63.19	33.33
忠翠里	10,804	8,607	2	1	1	1	0	5,369	5,277	92	79.66	62.38	50.00
嵐翠里	2,361	2,011	1	1	0	1	1	1,139	1,012	127	85.18	56.64	100.00
文翠里	3,857	3,290	1	1	0	1	1	1,928	1,719	209	85.30	58.60	100.00
青翠里	3,039	2,568	2	2	0	1	1	1,583	1,547	36	84.50	61.64	50.00
懷翠里	6,080	5,127	4	2	2	1	1	3,093	3,032	61	84.33	60.33	25.00
福翠里	1,374	1,176	1	1	0	1	1	674	603	71	85.59	57.31	100.00
港嘴里	5,974	5,084	2	2	0	1	1	2,964	2,888	76	85.10	58.30	50.00
振興里	4,327	3,715	2	2	0	1	1	2,329	2,280	49	85.86	62.69	50.00
振義里	4,188	3,587	2	1	1	1	1	2,256	2,198	58	85.65	62.89	50.00
光復里	3,368	2,814	2	2	0	1	1	1,707	1,664	43	83.55	60.66	50.00
埔墘里	6,222	5,318	1	0	1	1	0	2,983	2,463	520	85.47	56.09	100.00

編造單位：新北市選舉委員會
列印日期：111/11/26 21:12:18

111年新北市村(里)長選舉板橋區各村里選舉概況

投票日期：111年11月26日

頁次：3

行政區別	人口數 (人)	選舉人數 (人)	候選人數		當選人數		合計	投票數		已領未投票數	選舉人數 對人口數 百分比	投票數對 選舉人數 百分比	當選人數 對候選人數 百分比
			計	男	女	計		男	女				
長壽里	2,925	2,470	3	2	1	1	1	1,602	1,572	30	84.44	64.86	33.33
福壽里	3,244	2,781	2	2	0	1	1	1,635	1,536	99	85.73	58.79	50.00
海山里	8,086	6,014	4	2	2	1	1	3,811	3,673	138	74.38	63.37	25.00
九如里	2,885	2,401	1	1	0	1	1	1,356	1,226	130	83.22	56.48	100.00
玉光里	5,654	4,416	1	1	0	1	1	2,423	1,954	469	78.10	54.87	100.00
光仁里	2,894	2,303	1	1	0	1	1	1,330	1,093	237	79.58	57.75	100.00
埤墘里	4,706	3,553	1	1	0	1	1	2,144	1,882	262	75.50	60.34	100.00
永安里	3,839	2,970	1	1	0	1	1	1,766	1,578	188	77.36	59.46	100.00
雙玉里	4,321	3,356	1	1	0	1	1	1,925	1,778	147	77.67	57.36	100.00
廣新里	3,678	2,907	1	1	0	1	1	1,573	1,311	262	79.04	54.11	100.00
深丘里	9,076	6,691	1	1	0	1	1	3,810	3,144	666	73.72	56.94	100.00
香丘里	3,973	3,025	2	1	1	1	1	1,798	1,749	49	76.14	59.44	50.00
西安里	2,786	2,227	3	2	1	1	1	1,497	1,367	30	79.94	62.73	33.33
東丘里	4,687	3,744	2	1	1	1	1	2,359	2,282	77	79.88	63.01	50.00
長安里	4,809	3,598	1	1	0	1	1	2,119	1,811	308	74.82	58.89	100.00
福丘里	5,062	3,902	2	0	2	1	0	2,364	2,258	106	77.08	60.58	50.00
福祿里	4,241	3,317	1	0	1	1	0	1,860	1,599	261	78.21	56.07	100.00
氏族里	5,267	3,744	2	2	0	1	1	2,450	2,374	76	71.08	65.44	50.00
國泰里	3,690	2,952	2	2	0	1	1	1,893	1,840	53	80.00	64.13	50.00
福德里	5,007	4,118	2	1	1	1	0	2,541	2,486	55	82.24	61.70	50.00
景星里	3,487	2,933	1	1	0	1	1	1,658	1,358	300	84.11	56.53	100.00
福星里	3,520	2,915	1	1	0	1	1	1,778	1,489	289	82.81	60.99	100.00
鄉雲里	3,761	3,179	1	0	1	1	0	1,893	1,648	245	84.53	59.55	100.00
廣德里	6,956	5,692	1	1	0	1	1	3,234	2,791	443	81.83	56.82	100.00
大豐里	4,586	3,845	1	1	0	1	1	2,243	2,015	228	83.84	58.34	100.00
重慶里	8,812	7,235	1	0	1	1	0	3,834	3,270	564	82.10	52.99	100.00
仁愛里	3,020	2,567	2	2	0	1	1	1,761	1,708	53	85.00	68.60	50.00
和平里	4,294	3,194	2	0	2	1	0	1,921	1,873	48	74.38	60.14	50.00

編造單位：新北市選舉委員會
列印日期：111/11/26 21:12:18

111年新北市村(里)長選舉板橋區各村里選舉概況

投票日期：111年11月26日

行政區別	人口數 (人)	選舉人數 (人)		候選人數		當選人數		投票數		已領未投票數	選舉人數 對人口數 百分比	投票數對 選舉人數 百分比	當選人數 對候選人數 百分比
		計	男	女	計	男	女	計	有效票數				
廣福里	4,044	3	1	2	1	0	1	1,870	1,832	38	81.78	56.55	33.33
華興里	4,169	1	1	0	1	1	0	2,067	1,783	284	85.25	58.16	100.00
華貴里	2,566	1	1	0	1	1	0	1,303	1,184	119	83.75	60.63	100.00
華德里	7,091	2	2	0	1	1	0	3,284	3,186	98	83.03	55.77	50.00
華東里	7,862	1	1	0	1	1	0	3,878	3,354	524	84.29	58.52	100.00
信義里	4,382	2	2	0	1	1	0	2,149	2,072	77	83.41	58.80	50.00
浮洲里	3,703	2	1	1	1	0	1	1,945	1,919	26	84.55	62.12	50.00
華中里	5,290	1	1	0	1	1	0	2,387	2,090	297	83.55	54.00	100.00
僑中里	4,314	1	0	1	1	0	1	1,890	1,197	693	83.15	52.69	100.00
中山里	7,158	3	2	1	1	1	0	3,451	3,386	65	81.77	58.96	33.33
復興里	928	2	2	0	1	1	0	542	532	10	86.42	67.58	50.00
大安里	3,970	2	1	1	1	1	0	2,175	2,145	30	84.38	64.93	50.00
福安里	7,589	2	1	1	1	0	1	3,529	3,386	143	80.55	57.73	50.00
聚安里	5,232	1	1	0	1	1	0	2,398	2,038	360	83.75	54.72	100.00
龍安里	2,794	2	2	0	1	1	0	1,579	1,540	39	83.64	67.57	50.00
崑崙里	10,133	2	2	0	1	1	0	4,349	4,167	182	80.55	53.28	50.00
溪洲里	5,976	1	1	0	1	1	0	2,560	2,208	352	82.26	52.07	100.00
溪北里	3,587	1	1	0	1	1	0	1,667	1,392	275	81.52	57.01	100.00
香雅里	2,780	2	2	0	1	1	0	1,363	1,162	201	86.44	56.72	100.00
新生里	4,302	2	2	0	1	1	0	2,359	2,326	33	82.82	66.21	50.00
文德里	3,132	1	1	0	1	1	0	1,505	1,388	117	84.83	56.64	100.00
文化里	3,347	2	2	0	1	1	0	1,799	1,760	39	84.02	63.98	50.00
新海里	3,441	2	1	1	1	0	1	1,806	1,780	26	83.58	62.80	50.00
莒光里	2,795	2	2	0	1	1	0	1,530	1,503	27	82.54	66.32	50.00
富貴里	2,263	1	0	1	1	0	1	1,172	1,017	155	85.11	60.85	100.00
正泰里	3,017	2	2	1	1	1	0	1,668	1,633	35	82.00	67.42	33.33
民生里	2,296	2	2	0	1	1	0	1,203	1,138	65	79.70	65.74	50.00
後埔里	3,757	2	1	1	1	1	0	2,002	1,949	53	83.63	63.72	50.00

編造單位：新北市選舉委員會
列印日期：111/11/26 21:12:18

111年新北市村(里)長選舉板橋區各村里選舉概況

投票日期：111年11月26日

頁次：5

行政區別	人口數 (人)	選舉人數 (人)	候選人數		當選人數		合計	投票數		已領未投票數	選舉人數 對人口數 百分比	投票數對 選舉人數 百分比	當選人數 對候選人數 百分比
			計	男	女	計		男	女				
華福里	1,967	1,664	2	1	1	0	1	1,104	1,070	34	84.60	66.35	50.00
堂春里	4,541	3,535	1	1	0	1	1,886	1,639	247	0	81.43	53.35	100.00
成和里	7,376	5,821	1	0	1	0	2,975	2,668	307	0	78.92	51.11	100.00
光榮里	2,550	2,165	2	2	0	1	1,338	1,306	32	0	84.90	61.80	50.00
民安里	2,142	1,678	2	2	0	1	1,111	1,054	57	0	78.34	66.21	50.00
陽明里	2,647	2,272	2	2	0	1	1,417	1,378	39	0	85.83	62.37	50.00
朝陽里	3,411	2,831	2	2	0	1	1,796	1,765	31	0	83.00	63.44	50.00
松柏里	2,261	1,929	1	1	0	1	1,170	1,043	127	0	85.32	60.65	100.00
文聖里	3,982	3,327	2	1	1	1	1,983	1,896	87	0	83.55	59.60	50.00
居仁里	4,006	3,267	1	1	0	1	1,806	1,508	298	0	81.55	55.28	100.00
莊敬里	4,501	3,392	1	1	0	1	2,027	1,640	387	0	75.36	59.76	100.00
東安里	2,542	1,887	1	1	0	1	1,136	978	158	0	74.23	60.20	100.00
五權里	4,162	3,430	1	1	0	1	1,913	1,554	359	0	82.41	55.77	100.00
溪福里	14,612	11,712	2	1	1	0	6,366	6,225	141	0	80.15	54.35	50.00
大觀里	3,689	3,048	1	1	0	1	1,584	1,327	257	0	82.62	51.97	100.00
歡園里	1,224	1,040	1	1	0	1	599	510	89	0	84.97	57.60	100.00

111年新北市村(里)長選舉三重區各村里選舉概況

投票日期：111年11月26日

頁次：1

行政區別	人口數 (人)	選舉人數 (人)	候選人數		當選人數		合計	投票數		已領未投票數	選舉人數 對人口數 百分比	投票數對 選舉人數 百分比	當選人數 對候選人數 百分比
			男	女	男	女		有效票數	無效票數				
總計	378,963	317,035	198	51	119	87	32	184,760	170,566	14,194	10	58.28	60.10
大有里	5,280	4,484	1	0	1	0	1	2,464	2,173	291	4	54.95	100.00
二重里	1,602	1,365	1	0	1	0	1	735	662	73	0	53.85	100.00
頂坎里	2,713	2,255	1	0	1	0	1	1,201	1,032	169	0	53.26	100.00
谷王里	1,413	1,151	2	0	2	0	2	748	724	24	0	64.99	50.00
中興里	3,982	3,386	2	0	2	0	2	2,051	1,991	60	0	60.57	50.00
德厚里	480	340	1	0	1	0	1	219	200	19	0	64.41	100.00
成功里	7,335	5,877	2	1	3	0	3	3,356	3,250	106	0	57.10	50.00
福社里	5,906	4,770	1	0	1	0	1	2,688	2,283	405	0	56.35	100.00
福民里	3,443	2,864	1	0	1	0	1	1,520	1,289	231	0	53.07	100.00
過田里	9,734	8,400	3	2	5	0	5	3,238	3,160	78	0	38.55	33.33
錦田里	2,151	1,817	2	0	2	0	2	1,133	1,097	36	0	62.36	50.00
重明里	3,826	3,091	1	0	1	0	1	1,800	1,501	299	0	58.23	100.00
光田里	4,412	3,823	1	0	1	0	1	2,390	2,025	365	0	62.52	100.00
光陽里	6,298	5,469	1	0	1	0	1	3,189	2,784	405	0	58.31	100.00
田心里	4,096	3,529	3	2	5	0	5	2,254	2,207	47	0	63.87	33.33
福田里	3,438	2,984	3	2	5	0	5	1,937	1,917	20	0	64.91	33.33
田中里	6,430	5,221	1	0	1	0	1	3,021	2,623	398	1	57.86	100.00
田安里	6,177	5,230	2	1	3	0	3	3,111	3,039	72	0	59.48	50.00
三民里	3,487	2,794	2	1	3	0	3	1,754	1,727	27	0	62.78	50.00
光明里	7,596	6,184	1	0	1	0	1	3,350	2,739	611	0	54.17	100.00
光正里	2,742	2,302	1	0	1	0	1	1,291	1,154	137	0	56.08	100.00
同安里	1,448	1,229	1	0	1	0	1	658	554	104	0	53.54	100.00
同慶里	1,802	1,521	1	0	1	0	1	920	821	99	0	60.49	100.00
菜寮里	2,282	1,893	1	0	1	0	1	1,166	1,045	121	0	61.60	100.00
永春里	1,868	1,552	2	1	3	0	3	1,025	998	27	0	66.04	50.00
中正里	1,368	1,214	3	2	5	1	5	851	835	16	0	70.10	33.33

編造單位：新北市選舉委員會

列印日期：111/11/26 21:12:18

111年新北市村(里)長選舉三重區各村里選舉概況

投票日期：111年11月26日

行政區別	人口數 (人)	選舉人數 (人)	候選人數		當選人數		合計	投票數		已領未投票數	選舉人數 對人口數 百分比	投票數對 選舉人數 百分比	當選人數 對候選人數 百分比
			計	男	女	計		男	女				
吉利里	1,414	1,266	1	1	0	1	1	679	554	125	89.53	53.63	100.00
大同里	2,016	1,765	2	2	0	1	1	1,045	1,024	21	87.55	59.21	50.00
中民里	1,226	1,072	2	1	1	1	1	666	666	20	87.44	63.99	50.00
平和里	1,559	1,345	1	1	0	1	1	765	690	75	86.27	56.88	100.00
大安里	1,657	1,422	2	2	0	1	1	865	850	15	85.82	60.83	50.00
仁德里	1,937	1,703	2	2	0	1	1	1,026	998	28	87.92	60.25	50.00
忠孝里	1,829	1,567	2	1	1	1	1	957	938	19	85.68	61.07	50.00
仁義里	1,404	1,180	2	1	1	1	1	745	726	19	84.05	63.14	50.00
光榮里	1,417	1,259	1	1	0	1	1	729	634	95	88.85	57.90	100.00
光輝里	1,502	1,299	1	1	0	1	1	792	692	100	86.48	60.97	100.00
福星里	1,187	1,054	1	1	0	1	1	617	565	52	88.80	58.54	100.00
福利里	2,258	1,944	1	0	1	1	1	1,129	1,046	83	86.09	58.08	100.00
清和里	4,022	3,494	1	1	0	1	1	1,979	1,831	148	86.87	56.64	100.00
永興里	1,503	1,291	1	0	1	1	1	775	683	92	85.89	60.03	100.00
中山里	2,718	2,295	2	2	0	1	1	1,426	1,383	43	84.44	62.14	50.00
大園里	2,817	2,313	1	1	0	1	1	1,220	1,028	192	82.11	52.75	100.00
國隆里	2,669	2,300	1	1	0	1	1	1,426	1,178	248	86.17	62.00	100.00
重陽里	3,511	2,966	2	1	1	1	1	1,715	1,681	34	84.48	57.82	50.00
民生里	4,327	3,630	2	2	0	1	1	2,199	2,149	50	83.89	60.58	50.00
重新里	1,510	1,311	3	1	2	1	1	915	892	23	86.82	69.79	33.33
正德里	1,112	958	1	1	0	1	1	562	416	146	86.15	58.66	100.00
正義里	1,807	1,533	1	1	0	1	1	898	777	121	84.84	58.58	100.00
正安里	1,954	1,669	1	0	1	1	1	966	865	101	85.41	57.88	100.00
自強里	1,822	1,564	1	1	0	1	1	935	804	131	85.84	59.78	100.00
文化里	2,213	1,902	4	4	0	1	1	1,213	1,203	10	85.95	63.77	25.00
中央里	1,932	1,647	3	1	2	1	1	973	944	29	85.25	59.08	33.33
雙園里	950	819	3	3	0	1	1	582	575	7	86.21	71.06	33.33
錦通里	1,424	1,285	1	1	0	1	1	772	633	139	90.24	60.08	100.00

編造單位：新北市選舉委員會
列印日期：111/11/26 21:12:18

111年新北市村(里)長選舉三重區各村里選舉概況

投票日期：111年11月26日

頁次：3

行政區別	人口數 (人)	選舉人數 (人)	候選人數		當選人數		合計	投票數		已領未投票數	選舉人數 對人口數 百分比	投票數對 選舉人數 百分比	當選人數 對候選人數 百分比
			計	男	女	計		男	女				
錦安里	1,812	1,591	2	1	1	0	1	1,080	1,062	18	87.80	67.88	50.00
長安里	2,085	1,801	1	1	0	1	0	960	795	165	86.38	53.30	100.00
光華里	2,316	2,028	2	2	0	1	0	1,146	1,107	39	87.56	56.51	50.00
長生里	896	774	2	1	1	1	0	491	480	11	86.38	63.44	50.00
開元里	1,635	1,424	2	1	1	0	1	939	910	29	87.09	65.94	50.00
大德里	839	726	2	0	2	1	0	490	479	11	86.53	67.49	50.00
長元里	2,442	2,124	2	2	0	1	0	1,263	1,226	37	86.98	59.46	50.00
長江里	1,984	1,741	1	1	0	1	0	958	834	124	87.75	55.03	100.00
長泰里	2,192	1,931	1	1	0	1	0	1,109	994	115	88.09	57.43	100.00
長福里	1,559	1,363	1	1	0	1	0	775	658	117	87.43	56.86	100.00
介壽里	1,168	997	2	2	0	1	0	666	655	11	85.36	66.80	50.00
萬壽里	1,980	1,714	1	0	1	1	0	1,008	817	191	86.57	58.81	100.00
錦江里	2,318	2,015	2	2	0	1	0	1,174	1,139	35	86.93	58.26	50.00
龍潭里	3,282	2,793	1	1	0	1	0	1,670	1,485	185	85.10	59.79	100.00
龍門里	1,897	1,618	2	2	0	1	0	1,030	1,014	16	85.29	63.66	50.00
秀江里	1,260	1,079	1	0	1	1	0	595	513	82	85.63	55.14	100.00
奕壽里	1,696	1,459	2	2	0	1	0	904	862	42	86.03	61.96	50.00
三安里	2,632	2,278	2	2	0	1	0	1,296	1,256	40	86.55	56.89	50.00
福安里	2,996	2,584	1	1	0	1	0	1,475	1,280	195	86.25	57.08	100.00
信安里	2,053	1,731	1	1	0	1	0	941	846	95	84.32	54.36	100.00
安慶里	2,052	1,803	1	1	0	1	0	1,030	841	189	87.87	57.13	100.00
幸福里	4,607	3,939	1	1	0	1	0	2,081	1,715	366	85.50	52.83	100.00
六合里	3,805	3,233	2	2	0	1	0	2,024	1,980	44	84.97	62.60	50.00
六福里	5,906	4,697	2	2	0	1	0	2,769	2,694	75	79.53	58.95	50.00
順德里	2,228	1,910	1	1	0	1	0	1,135	956	179	85.73	59.42	100.00
承德里	1,764	1,514	1	1	0	1	0	917	843	74	85.83	60.57	100.00
瑞德里	2,459	2,075	2	1	1	1	0	1,374	1,346	28	84.38	66.22	50.00
崇德里	3,960	3,392	4	2	2	1	0	2,187	2,157	30	85.66	64.48	25.00

編造單位：新北市選舉委員會
列印日期：111/11/26 21:12:18

111年新北市村(里)長選舉三重區各村里選舉概況

投票日期：111年11月26日

行政區別	人口數 (人)	選舉人數 (人)	候選人數		當選人數		合計	投票數		已領未投票數	選舉人數 對人口數 百分比	投票數對 選舉人數 百分比	當選人數 對候選人數 百分比
			計	男	女	計		男	女				
厚德里	3,580	2,929	2	2	0	1	1	1,917	1,874	43	81.82	65.45	50.00
維德里	2,906	2,413	2	2	0	1	1	1,514	1,448	66	83.04	62.74	50.00
高德里	3,059	2,554	2	2	0	1	1	1,634	1,590	44	83.49	63.98	50.00
培德里	3,738	3,085	2	2	2	1	1	1,961	1,927	34	82.53	63.57	50.00
永德里	4,973	4,087	4	3	1	1	1	2,486	2,421	65	82.18	60.83	25.00
永盛里	3,276	2,666	2	1	1	1	1	1,546	1,437	109	81.38	57.99	50.00
永福里	5,351	4,373	1	1	0	1	1	2,454	1,873	581	81.72	56.12	100.00
永清里	5,450	4,439	2	2	0	1	1	2,752	2,684	68	81.45	62.00	50.00
永安里	4,205	3,376	2	1	1	1	1	2,032	1,973	59	80.29	60.19	50.00
永輝里	2,459	2,132	2	2	0	1	1	1,338	1,288	50	86.70	62.76	50.00
溪美里	8,965	7,379	2	2	0	1	1	4,407	4,262	145	82.31	59.72	50.00
福隆里	4,578	3,703	2	1	1	1	1	2,102	2,058	44	80.89	56.76	50.00
五常里	5,248	4,227	2	2	0	1	1	2,639	2,600	39	80.54	62.43	50.00
五福里	3,982	3,290	1	1	0	1	1	1,651	1,376	275	82.62	50.18	100.00
仁忠里	3,251	2,712	2	1	1	1	1	1,545	1,522	23	83.42	56.97	50.00
慈福里	2,251	1,928	1	1	0	1	1	1,049	896	153	85.65	54.41	100.00
慈生里	2,212	1,920	2	1	1	1	1	1,199	1,172	27	86.80	62.45	50.00
慈德里	2,237	1,907	1	1	0	1	1	1,173	1,131	42	85.25	61.51	100.00
慈愛里	3,463	2,932	4	3	1	1	1	1,938	1,904	34	84.67	66.10	25.00
慈化里	2,568	2,116	2	2	0	1	1	1,282	1,249	33	82.40	60.59	50.00
慈祐里	5,175	4,184	3	3	0	1	1	2,467	2,403	64	80.85	58.96	33.33
五華里	5,292	4,332	2	2	0	1	1	2,521	2,457	64	81.86	58.19	50.00
富貴里	6,926	5,511	1	1	0	1	1	2,984	2,496	488	79.57	54.15	100.00
富華里	3,430	2,792	2	1	1	1	1	1,625	1,583	42	81.40	58.20	50.00
富福里	2,162	1,771	1	1	0	1	1	975	833	142	81.91	55.05	100.00
碧華里	8,950	7,040	2	1	1	1	1	3,884	3,740	144	78.66	55.17	50.00
五谷里	1,865	1,642	2	2	0	1	1	1,047	1,016	31	88.04	63.76	50.00
博愛里	4,568	3,883	2	1	1	1	1	2,334	2,279	55	85.00	60.11	50.00

編造單位：新北市選舉委員會
列印日期：111/11/26 21:12:18

111年新北市村(里)長選舉三重區各村里選舉概況

投票日期：111年11月26日

頁次：5

行政區別	人口數 (人)	選舉人數 (人)	候選人數		當選人數		合計	投票數		已領未投票數	選舉人數 對人口數 百分比	投票數對 選舉人數 百分比	當選人數 對候選人數 百分比
			計	男	女	計		男	女				
福德里	4,197	3,485	1	1	0	1	1	1,911	1,653	258	83.04	54.84	100.00
永吉里	2,923	2,390	2	1	1	0	1	1,445	1,427	18	81.77	60.46	50.00
永發里	5,914	4,808	1	0	1	0	1	2,746	2,355	391	81.30	57.11	100.00
永順里	5,240	4,255	1	1	0	1	0	2,155	1,901	254	81.20	50.65	100.00
永豐里	5,990	4,794	1	1	0	1	0	2,463	1,956	507	80.03	51.38	100.00
立德里	3,402	2,897	2	1	1	0	1	1,812	1,730	82	85.16	62.55	50.00
福樂里	3,813	3,141	1	1	0	1	0	1,735	1,608	127	82.38	55.24	100.00
仁華里	4,517	3,640	1	1	0	1	0	2,245	2,076	169	80.58	61.68	100.00
五順里	4,018	3,370	1	0	1	0	1	1,644	1,169	475	83.87	48.78	100.00

111年新北市村(里)長選舉中和區各村里選舉概況

投票日期：111年11月26日

頁次：1

行政區別	人口數 (人)		選舉人數 (人)		候選人數		當選人數		投票數		已領未投票數	選舉人數 對人口數 百分比	投票數對 選舉人數 百分比	當選人數 對候選人數 百分比
	計	男	女	計	男	女	計	男	女	合計				
總計	401,841	143	107	36	93	69	24	199,448	180,719	18,729	521	84.40	58.81	65.03
瓦磙里	5,493	3	2	1	1	0	1	2,736	2,696	40	0	84.96	58.62	33.33
夾磙里	802	1	1	0	1	1	0	397	336	61	0	81.17	60.98	100.00
中原里	9,148	5	3	2	1	0	1	4,093	3,962	131	0	79.89	56.01	20.00
平河里	9,195	1	0	1	1	0	1	4,363	3,674	689	0	83.31	56.96	100.00
信和里	4,255	1	1	0	1	1	0	1,981	1,735	246	82	84.07	55.38	100.00
仁和中	3,871	1	1	0	1	1	0	1,900	1,727	173	1	84.68	57.96	100.00
中正里	3,865	2	1	1	1	0	1	1,856	1,812	44	0	84.42	56.88	50.00
建和里	3,467	1	0	1	1	0	1	1,817	1,576	241	0	85.69	61.16	100.00
連和里	2,371	2	2	0	1	1	0	1,209	1,168	41	0	85.53	59.62	50.00
連城里	6,404	2	2	0	1	1	0	3,346	3,218	128	0	84.09	62.14	50.00
力行里	6,063	2	2	0	1	1	0	3,073	2,942	131	0	83.13	60.97	50.00
枋寮里	3,667	1	1	0	1	1	0	1,775	1,511	264	0	84.92	57.00	100.00
潭和里	3,877	1	1	0	1	1	0	1,815	1,567	248	1	84.14	55.64	100.00
廟美里	4,387	3	2	1	1	1	0	2,384	2,306	78	0	85.07	63.88	33.33
福真里	4,066	1	1	0	1	1	0	2,058	1,729	329	0	87.21	58.04	100.00
福善里	4,204	1	1	0	1	1	0	2,097	1,786	311	0	87.08	57.28	100.00
福美里	4,318	2	1	1	1	1	0	2,467	2,416	51	0	85.13	67.11	50.00
福祥里	5,021	2	2	0	1	1	0	2,758	2,655	103	0	85.54	64.21	50.00
福和里	3,543	1	1	0	1	1	0	1,851	1,680	171	1	87.19	59.92	100.00
佳和里	4,936	1	1	0	1	1	0	2,428	1,966	462	0	85.35	57.63	100.00
安樂里	3,526	1	1	0	1	1	0	1,889	1,492	397	0	87.55	61.19	100.00
安和里	3,046	2	2	0	1	1	0	1,721	1,657	64	0	86.15	65.59	50.00
安平里	5,708	2	1	1	1	1	0	3,134	3,031	103	0	86.72	63.31	50.00
中安里	4,283	1	1	0	1	1	0	2,307	2,153	154	3	86.83	62.03	100.00
泰安里	3,309	1	0	1	1	0	1	1,630	1,269	361	0	88.09	55.92	100.00
新南里	8,028	1	1	0	1	1	0	3,808	3,243	565	0	83.63	56.72	100.00

編造單位：新北市選舉委員會
列印日期：111/11/26 21:12:18

111年新北市村(里)長選舉中和區各村里選舉概況

投票日期：111年11月26日

行政區別	人口數 (人)	選舉人數 (人)		候選人數		當選人數		合計	投票數		已領未投票數	選舉人數 對人口數 百分比	投票數對 選舉人數 百分比	當選人數 對候選人數 百分比
		計	男	女	計	男	女		有效票數	無效票數				
南山里	5,118	1	1	0	1	1	0	2,508	2,111	397	1	84.51	57.99	100.00
秀山里	4,472	1	1	0	1	1	0	2,217	1,793	424	0	85.29	58.13	100.00
秀成里	3,412	1	1	0	1	1	0	1,640	1,445	195	0	84.64	56.79	100.00
秀福里	4,727	1	1	0	1	1	0	2,359	2,096	263	0	87.07	57.31	100.00
秀景里	6,336	1	1	0	1	1	0	3,062	2,656	406	85	84.97	56.87	100.00
秀明里	4,928	1	1	0	1	1	0	2,373	1,929	444	0	85.33	56.43	100.00
秀峰里	4,788	1	1	0	1	1	0	2,402	2,187	215	0	86.61	57.92	100.00
秀仁里	3,387	1	1	0	1	1	0	1,542	1,295	247	0	82.11	55.45	100.00
頂南里	2,856	1	1	0	1	1	0	1,494	1,320	174	0	85.12	61.46	100.00
華新里	7,945	1	1	0	1	1	0	3,394	2,972	422	0	83.37	51.24	100.00
東南里	4,113	3	3	0	1	1	0	2,151	2,091	60	0	86.41	60.52	33.33
華南里	4,985	1	1	0	1	1	0	2,401	2,020	381	0	83.81	57.47	100.00
忠孝里	4,552	2	1	1	1	1	0	2,373	2,302	71	0	85.79	60.77	50.00
崇南里	4,261	2	2	0	1	1	0	2,230	2,147	83	0	86.08	60.80	50.00
景南里	3,074	1	0	1	1	0	1	1,455	1,267	188	0	85.69	55.24	100.00
橫路里	326	1	1	0	1	1	0	191	177	14	0	89.57	65.41	100.00
內南里	4,912	1	1	0	1	1	0	2,298	1,891	407	0	84.98	55.06	100.00
壽南里	2,525	2	2	0	1	1	0	1,373	1,335	38	0	85.78	63.39	50.00
外南里	7,336	1	1	0	1	1	0	1,927	1,729	198	2	88.74	29.60	100.00
復興里	4,987	1	0	1	1	0	1	2,434	2,192	242	0	84.30	57.90	100.00
和興里	4,419	1	0	1	1	0	1	2,203	1,800	403	0	84.75	58.83	100.00
景平里	5,593	2	1	1	1	1	0	2,914	2,821	93	0	84.30	61.80	50.00
景新里	3,474	2	2	0	1	1	0	1,893	1,777	116	0	87.42	62.33	50.00
景福里	5,698	1	1	0	1	1	0	2,736	2,236	500	0	86.10	55.77	100.00
景安里	4,808	1	1	0	1	1	0	2,528	2,167	361	322	85.42	61.55	100.00
景文里	3,959	1	1	0	1	1	0	1,928	1,551	377	0	83.56	58.28	100.00
錦和里	5,539	1	1	0	1	1	0	2,502	2,251	251	0	80.30	56.25	100.00
錦昌里	2,343	2	1	1	1	1	0	1,210	1,175	35	0	81.69	63.22	50.00

111年新北市村(里)長選舉中和區各村里選舉概況

投票日期：111年11月26日

頁次：3

行政區別	人口數 (人)	選舉人數 (人)	候選人數		當選人數		合計	投票數		已領未投票數	選舉人數 對人口數 百分比	投票數對 選舉人數 百分比	當選人數 對候選人數 百分比	
			計	男	女	男		女	有效票數					無效票數
積穗里	8,241	6,889	1	1	0	1	1	4,157	3,295	862	1	83.59	60.34	100.00
民享里	2,418	2,080	3	1	2	1	1	1,488	1,461	27	0	86.02	71.54	33.33
員山里	6,918	5,283	2	1	1	1	1	3,169	3,093	76	0	76.37	59.98	50.00
嘉穗里	2,876	2,442	2	2	0	1	1	1,598	1,568	30	0	84.91	65.44	50.00
文元里	5,129	4,370	1	0	1	1	1	2,393	2,017	376	1	85.20	54.76	100.00
嘉新里	4,033	3,399	1	1	0	1	1	1,859	1,640	219	0	84.28	54.69	100.00
民安里	5,260	4,344	1	0	1	1	1	2,599	2,396	203	0	82.59	59.83	100.00
安穗里	4,548	3,771	2	1	1	1	1	2,269	2,199	70	1	82.92	60.17	50.00
瑞穗里	2,409	1,973	1	0	1	1	1	1,243	1,129	114	0	81.90	63.00	100.00
明穗里	4,504	3,746	1	1	0	1	1	2,172	1,741	431	0	83.17	57.98	100.00
清穗里	3,163	2,663	2	2	0	1	1	1,687	1,643	44	0	84.19	63.35	50.00
自強里	4,986	4,206	2	2	0	1	1	2,491	2,393	98	0	84.36	59.22	50.00
德穗里	4,540	3,867	1	1	0	1	1	2,319	2,033	286	0	85.18	59.97	100.00
氏生里	4,099	3,563	1	0	1	1	1	2,173	1,919	254	1	86.92	60.99	100.00
國光里	3,799	3,285	1	1	0	1	1	1,942	1,756	186	0	86.47	59.12	100.00
壽德里	4,594	3,743	2	2	0	1	1	2,491	2,411	80	0	81.48	66.55	50.00
明德里	4,031	3,296	2	2	0	1	1	2,139	2,103	36	0	81.77	64.90	50.00
秀水里	3,788	3,174	2	2	0	1	1	2,001	1,941	60	0	83.79	63.04	50.00
德行里	6,661	5,419	1	0	1	1	1	3,180	2,764	416	0	81.35	58.68	100.00
宜安里	1,930	1,681	2	0	2	1	1	1,055	1,031	24	0	87.10	62.76	50.00
安順里	4,197	3,675	2	1	1	1	1	2,520	2,455	65	0	87.56	68.57	50.00
秀義里	2,678	2,286	2	2	0	1	1	1,452	1,405	47	0	85.36	63.52	50.00
秀士里	2,460	2,116	3	3	0	1	1	1,321	1,283	38	0	86.02	62.43	33.33
興南里	2,971	2,574	2	2	0	1	1	1,593	1,555	38	0	86.64	61.89	50.00
景本里	2,038	1,762	1	0	1	1	1	1,046	849	197	0	86.46	59.36	100.00
福南里	4,096	3,516	3	2	1	1	1	2,174	2,136	38	0	85.84	61.83	33.33
中興里	6,839	5,518	1	1	0	1	1	3,096	2,656	440	0	80.68	56.11	100.00
吉興里	3,020	2,496	1	1	0	1	1	1,459	1,310	149	1	82.65	58.45	100.00

編造單位：新北市選舉委員會
列印日期：111/11/26 21:12:18

111年新北市村(里)長選舉中和區各村里選舉概況

投票日期：111年11月26日

頁次：4

行政區別	人口數 (人)	選舉人數 (人)		候選人數		當選人數		合計	投票數		已領未投票數	選舉人數 對人口數 百分比	投票數對 選舉人數 百分比	當選人數 對候選人數 百分比
		計	男	女	計	男	女		有效票數	無效票數				
中山里	2,715	2	1	1	1	0	1	1,320	1,279	41	0	83.20	58.43	50.00
碧河里	5,292	1	1	0	1	1	0	2,562	2,356	206	0	80.95	59.80	100.00
錦中里	4,260	1	1	0	1	1	0	1,935	1,743	192	0	81.69	55.60	100.00
錦盛里	3,832	2	1	1	1	1	0	2,003	1,943	60	0	84.58	61.80	50.00
民有里	2,696	2	1	1	1	1	0	1,481	1,440	41	0	86.83	63.26	50.00
員當里	3,741	1	1	0	1	1	0	1,737	1,633	104	0	83.56	55.57	100.00
嘉慶里	4,353	1	1	0	1	1	0	1,968	1,639	329	0	84.13	53.74	100.00
冠總里	3,229	2	2	0	1	1	0	1,874	1,839	35	0	86.31	67.24	50.00
國華里	3,438	3	2	1	1	1	0	1,816	1,773	43	16	84.00	62.88	33.33
正南里	3,406	3	2	1	1	1	0	1,657	1,624	33	0	86.29	56.38	33.33
正行里	2,927	1	0	1	1	0	1	1,378	1,228	150	2	82.30	57.20	100.00

111年新北市村(里)長選舉永和區各村里選舉概況

投票日期：111年11月26日

頁次：1

行政區別	人口數 (人)	選舉人數 (人)	候選人數		當選人數		合計	投票數		已領未投票數	選舉人數 對人口數 百分比	投票數對 選舉人數 百分比	當選人數 對候選人數 百分比		
			男	女	男	女		有效票數	無效票數						
總計	211,029	174,497	96	51	45	62	36	26	102,141	92,514	9,627	13	82.69	58.53	64.58
福林里	3,262	2,707	2	2	0	1	1	0	1,795	1,733	62	0	82.99	66.31	50.00
文化里	2,738	2,326	1	1	0	1	1	0	1,358	1,192	166	0	84.95	58.38	100.00
豫溪里	4,721	4,173	1	0	1	1	0	1	1,681	1,556	125	0	88.39	40.28	100.00
光明里	2,875	2,393	2	0	2	1	0	1	1,563	1,534	29	0	83.23	65.32	50.00
仁愛里	2,662	2,298	1	1	0	1	1	0	1,384	1,208	176	0	86.33	60.23	100.00
永貞里	3,257	2,737	2	0	2	1	0	1	1,618	1,572	46	0	84.03	59.12	50.00
永福里	2,672	2,233	2	0	2	1	0	1	1,552	1,509	43	0	83.57	69.50	50.00
民治里	2,872	2,341	1	1	0	1	1	0	1,276	1,164	112	0	81.51	54.51	100.00
永成里	933	812	1	1	0	1	1	0	470	439	31	0	87.03	57.88	100.00
忠義里	748	645	2	2	0	1	1	0	424	407	17	0	86.23	65.74	50.00
永元里	4,688	3,808	2	0	2	1	0	1	2,228	2,163	65	1	81.23	58.51	50.00
秀林里	4,120	3,271	1	1	0	1	1	0	1,966	1,541	425	3	79.39	60.10	100.00
保安里	6,989	5,720	1	1	0	1	1	0	3,225	2,600	625	2	81.84	56.38	100.00
中溪里	4,963	4,206	3	2	1	1	0	1	2,540	2,453	87	0	84.75	60.39	33.33
永安里	4,132	3,414	2	1	1	1	1	0	2,124	2,048	76	0	82.62	62.21	50.00
氏族里	4,671	3,733	2	0	2	1	0	1	2,258	2,200	58	0	79.92	60.49	50.00
氏權里	4,505	3,612	1	1	0	1	1	0	2,061	1,695	366	0	80.18	57.06	100.00
中興里	3,155	2,633	2	1	1	1	1	0	1,568	1,506	62	0	83.45	59.55	50.00
勵行里	1,206	1,024	1	0	1	1	0	1	564	437	127	0	84.91	55.08	100.00
秀朗里	3,876	3,190	1	0	1	1	0	1	1,805	1,507	298	0	82.30	56.58	100.00
秀成里	2,822	2,405	1	1	0	1	1	0	1,333	1,172	161	0	85.22	55.43	100.00
上溪里	1,809	1,577	3	1	2	1	0	1	963	933	30	0	87.18	61.07	33.33
竹林里	3,582	3,021	2	0	2	1	0	1	1,732	1,667	65	0	84.34	57.33	50.00
雙和里	3,910	3,184	1	0	1	1	0	1	1,938	1,790	148	0	81.43	60.87	100.00
安和里	3,718	3,131	2	1	1	1	0	1	1,936	1,878	58	0	84.21	61.83	50.00
水源里	3,852	3,204	1	1	0	1	1	0	1,886	1,551	335	0	83.18	58.86	100.00

編造單位：新北市選舉委員會

列印日期：111/11/26 21:12:18

111年新北市村(里)長選舉永和區各村里選舉概況

投票日期：111年11月26日

行政區別	人口數 (人)	選舉人數 (人)		候選人數		當選人數		投票數		已領未投票數	選舉人數 對人口數 百分比	投票數對 選舉人數 百分比	當選人數 對候選人數 百分比
		計	男	女	計	男	女	合計	有效票數				
協和里	2,882	1	1	0	1	1	0	1,423	1,244	179	84.98	58.11	100.00
河堤里	3,405	2	2	0	1	1	0	1,585	1,506	79	83.47	55.77	50.00
頂溪里	2,431	1	0	1	1	0	1	1,162	944	218	84.20	56.77	100.00
潭墘里	4,482	1	0	1	1	0	1	2,061	1,682	379	81.73	56.27	100.00
潭安里	4,717	1	1	0	1	1	0	2,180	1,886	294	81.49	56.71	100.00
大新里	2,562	3	2	1	1	1	0	1,372	1,346	26	83.18	64.38	33.33
保平里	4,837	2	1	1	1	1	1	2,441	2,396	45	80.88	62.40	50.00
民本里	4,092	2	1	1	1	1	1	1,828	1,772	56	78.79	56.70	50.00
民樂里	4,624	2	1	1	1	1	0	2,375	2,298	77	81.51	63.01	50.00
光復里	1,678	2	1	1	1	1	0	930	906	24	85.34	64.94	50.00
復興里	2,368	1	1	0	1	1	0	1,167	959	208	84.25	58.50	100.00
福和里	5,062	2	0	2	1	0	1	2,531	2,415	116	83.25	60.06	50.00
得和里	4,160	3	0	3	1	0	1	2,231	2,185	46	83.34	64.35	33.33
智光里	3,261	1	0	1	1	0	1	1,457	1,242	215	81.75	54.65	100.00
新生里	972	1	0	1	1	0	1	496	424	72	83.95	60.78	100.00
大同里	1,061	1	1	0	1	1	0	525	461	64	83.60	59.19	100.00
前溪里	2,109	1	1	0	1	1	0	1,043	890	153	85.30	57.98	100.00
和平里	4,850	1	1	0	1	1	0	2,155	1,810	345	82.35	53.96	100.00
新廟里	2,134	2	0	2	1	0	1	1,192	1,159	33	86.74	64.40	50.00
下溪里	4,640	1	1	0	1	1	0	2,260	1,902	358	82.54	59.01	100.00
秀和里	4,873	1	1	0	1	1	0	2,338	1,900	438	82.95	57.84	100.00
河濱里	3,194	1	0	1	1	0	1	1,547	1,317	230	82.69	58.58	100.00
民生里	4,041	2	2	0	1	1	0	2,034	1,988	46	79.14	63.60	50.00
秀得里	2,699	1	1	0	1	1	0	1,211	1,023	188	80.29	55.88	100.00
秀林里	3,403	1	1	0	1	1	0	1,642	1,444	198	83.25	57.96	100.00
網溪里	1,154	2	2	0	1	1	0	589	564	25	84.14	60.66	50.00
正興里	2,128	2	0	2	1	0	1	1,064	1,019	45	86.28	57.95	50.00
永興里	3,108	1	1	0	1	1	0	1,405	1,163	242	82.63	54.71	100.00

編造單位：新北市選舉委員會
列印日期：111/11/26 21:12:18

111年新北市村(里)長選舉永和區各村里選舉概況

投票日期：111年11月26日

頁次：3

行政區別	人口數 (人)	選舉人數 (人)	候選人數		當選人數		合計	投票數		已領未投票數	選舉人數 對人口數 百分比	投票數對 選舉人數 百分比	當選人數 對候選人數 百分比
			計	男	女	計		男	女				
桂林里	3,705	3,100	2	0	2	1	0	1	1,828	1,774	54	58.97	50.00
店街里	4,067	3,336	2	2	0	1	1	1,929	1,878	51	82.03	57.82	50.00
信義里	2,507	2,179	2	2	0	1	1	1,324	1,274	50	86.92	60.76	50.00
後溪里	1,940	1,665	1	1	0	1	1	959	840	119	85.82	57.60	100.00
民富里	2,989	2,374	1	1	0	1	1	1,322	1,123	199	79.42	55.69	100.00
秀元里	3,097	2,498	1	0	1	1	0	1,420	1,239	181	80.66	56.85	100.00
水樂里	2,351	1,920	3	2	1	1	1	1,176	1,144	32	82.37	61.25	33.33
保順里	10,728	8,539	1	1	0	1	1	4,691	3,942	749	79.60	54.94	100.00

111年新北市村(里)長選舉新莊區各村里選舉概況

投票日期：111年11月26日

頁次：1

行政區別	人口數 (人)	選舉人數 (人)	候選人數		當選人數		合計	投票數		已領未投票數	選舉人數 對人口數 百分比	投票數對 選舉人數 百分比	當選人數 對候選人數 百分比		
			計	男	女	計		男	女					有效票數	無效票數
總計	419,008	337,245	133	98	35	84	65	19	188,248	174,317	13,931	132	80.49	55.82	63.16
海山里	5,478	4,612	2	0	2	1	0	1	2,775	2,719	56	0	84.19	60.17	50.00
頭前里	10,678	8,403	3	2	1	1	1	0	4,610	4,435	175	0	78.69	54.86	33.33
國泰里	1,356	1,129	1	1	0	1	1	0	650	524	126	0	83.26	57.57	100.00
全安里	4,526	3,741	1	1	0	1	1	0	2,241	2,022	219	0	82.66	59.90	100.00
福基里	5,524	4,417	1	1	0	1	1	0	2,350	2,121	229	0	79.96	53.20	100.00
豐年里	3,719	3,098	3	2	1	1	0	1	1,910	1,864	46	0	83.30	61.65	33.33
忠孝里	5,227	4,329	1	1	0	1	1	0	2,408	2,102	306	0	82.82	55.62	100.00
恆安里	4,517	3,691	1	0	1	1	0	1	1,989	1,761	228	0	81.71	53.89	100.00
後港里	7,124	6,047	3	3	0	1	1	0	3,535	3,424	111	1	84.88	58.46	33.33
文衛里	2,193	1,780	1	1	0	1	1	0	1,081	973	108	0	81.17	60.73	100.00
中美里	6,366	5,063	1	1	0	1	1	0	2,953	2,546	407	0	79.53	58.53	100.00
八德里	3,111	2,611	2	2	0	1	1	0	1,383	1,339	44	0	83.93	52.97	50.00
興漢里	3,292	2,729	2	2	0	1	1	0	1,721	1,654	67	1	82.90	63.06	50.00
中和里	4,583	3,870	1	1	0	1	1	0	2,241	1,984	257	0	84.44	57.91	100.00
西盛里	13,729	10,561	1	1	0	1	1	0	5,474	4,690	784	2	76.92	51.83	100.00
榮和里	5,764	4,970	1	1	0	1	1	0	1,552	1,311	241	0	86.22	31.23	100.00
中泰里	4,495	3,714	2	1	1	1	1	0	2,204	2,167	37	0	82.63	59.34	50.00
瓊林里	5,151	4,156	1	1	0	1	1	0	2,251	2,094	157	0	80.68	54.16	100.00
文德里	1,815	1,494	1	1	0	1	1	0	918	799	119	0	82.31	61.45	100.00
中誠里	2,202	1,814	1	1	0	1	1	0	943	824	119	0	82.38	51.98	100.00
裕民里	7,100	5,705	2	2	0	1	1	0	3,348	3,297	51	0	80.35	58.69	50.00
文明里	1,736	1,458	3	2	1	1	0	1	984	972	12	0	83.99	67.49	33.33
中港里	6,482	5,103	2	2	0	1	1	0	2,962	2,855	107	0	78.73	58.04	50.00
富國里	2,320	1,957	2	1	1	1	0	1	1,161	1,143	18	0	84.35	59.33	50.00
思源里	5,417	4,457	1	1	0	1	1	0	2,387	2,011	376	0	82.28	53.56	100.00
立人里	1,978	1,598	1	0	1	1	0	1	951	896	55	1	80.79	59.51	100.00

編造單位：新北市選舉委員會
列印日期：111/11/26 21:12:18

111年新北市村(里)長選舉新莊區各村里選舉概況

投票日期：111年11月26日

行政區別	人口數 (人)	選舉人數 (人)		候選人數		當選人數		合計	投票數		已領未投票數	選舉人數 對人口數 百分比	投票數對 選舉人數 百分比	當選人數 對候選人數 百分比
		計	男	女	計	男	女		有效票數	無效票數				
南港里	5,211	1	1	0	1	1	0	2,428	2,203	225	0	83.98	55.48	100.00
仁愛里	2,623	1	1	0	1	1	0	1,306	1,234	72	0	86.08	57.84	100.00
立德里	2,544	2	1	1	1	0	1	1,304	1,255	49	0	85.14	60.20	50.00
信義里	5,424	1	0	1	1	0	1	2,363	2,039	324	2	81.53	53.44	100.00
立言里	5,054	2	2	0	1	1	0	2,467	2,379	88	0	82.43	59.22	50.00
民安里	6,203	2	2	0	1	1	0	2,840	2,795	45	0	79.67	57.47	50.00
和平里	4,878	2	2	0	1	1	0	2,205	2,086	119	0	82.31	54.92	50.00
立功里	3,638	1	1	0	1	1	0	1,623	1,483	140	1	83.53	53.41	100.00
民本里	3,045	2	0	2	1	0	1	1,458	1,427	31	0	83.88	57.09	50.00
化成里	3,954	4	1	3	1	1	0	1,919	1,870	49	0	82.68	58.70	25.00
立志里	3,934	2	2	0	1	1	0	2,044	2,000	44	0	82.82	62.74	50.00
光華里	7,547	2	1	1	1	1	0	3,101	3,049	52	0	78.02	52.67	50.00
思賢里	4,316	2	2	0	1	1	0	2,208	2,154	54	0	81.93	62.44	50.00
營盤里	1,714	2	1	1	1	1	0	960	927	33	0	85.41	65.57	50.00
光榮里	4,690	2	1	1	1	0	1	2,230	2,197	33	0	78.44	60.61	50.00
自強里	2,586	1	0	1	1	0	1	1,134	1,029	105	0	84.88	51.66	100.00
丹鳳里	9,314	7	3	4	3	1	0	3,598	3,011	587	0	79.12	48.83	100.00
光明里	5,141	3	1	2	1	1	0	2,048	1,880	168	1	77.79	51.21	100.00
自立里	5,378	4	1	3	1	2	0	2,372	1,924	448	1	82.74	53.30	100.00
合鳳里	4,598	2	2	0	1	1	0	2,221	2,150	71	0	82.45	58.59	50.00
幸福里	4,383	2	1	1	1	0	1	2,148	2,097	51	0	83.03	59.03	50.00
雙鳳里	12,606	9	4	5	1	4	1	4,899	4,279	620	0	75.12	51.74	100.00
自信里	2,444	1	0	1	1	0	1	1,184	1,014	170	0	85.11	56.92	100.00
龍鳳里	10,925	8	3	5	3	2	0	4,711	4,592	119	0	75.62	57.02	33.33
中華里	2,911	2	1	1	1	0	0	1,458	1,330	128	0	82.41	60.78	100.00
中隆里	5,626	4	1	3	1	2	0	2,270	1,971	299	0	76.64	52.64	100.00
中原里	14,517	11	3	8	2	6	0	6,080	5,879	201	0	76.26	54.92	33.33
中信里	9,072	6	1	5	1	4	0	3,850	3,187	663	1	76.83	55.24	100.00

編造單位：新北市選舉委員會
列印日期：111/11/26 21:12:18

111年新北市村(里)長選舉新莊區各村里選舉概況

投票日期：111年11月26日

行政區別	人口數 (人)	選舉人數 (人)	候選人數		當選人數		合計	投票數		已領未投票數	選舉人數 對人口數 百分比	投票數對 選舉人數 百分比	當選人數 對候選人數 百分比
			計	男	女	計		男	女				
四維里	4,765	3,907	1	1	0	1	1	1,838	1,556	282	81.99	47.04	100.00
建福里	2,454	2,101	1	1	0	1	1	1,168	1,022	146	85.62	55.59	100.00
中宏里	3,669	3,083	1	1	0	1	1	1,660	1,347	313	84.03	53.84	100.00
中全里	3,525	2,945	2	1	1	1	1	1,775	1,745	30	83.55	60.27	50.00
立泰里	5,149	4,176	2	2	0	1	1	2,480	2,415	65	81.10	59.39	50.00
全泰里	4,991	4,088	1	1	0	1	1	2,483	2,132	351	81.91	60.74	100.00
仁義里	3,724	3,107	2	2	0	1	1	1,809	1,764	45	83.43	58.22	50.00
立基里	6,130	5,043	1	0	1	1	1	2,916	2,542	374	82.27	57.82	100.00
昌明里	3,591	3,025	2	2	0	1	1	1,865	1,812	53	84.24	61.65	50.00
昌平里	9,311	7,074	2	0	2	1	0	3,804	3,621	183	75.97	53.77	50.00
文聖里	3,434	2,808	1	1	0	1	1	1,712	1,549	163	81.77	60.97	100.00
萬安里	3,780	3,112	2	0	2	1	0	1,875	1,826	49	82.33	60.25	50.00
龍安里	2,327	1,938	3	0	3	1	0	1,151	1,127	24	83.28	59.39	33.33
福營里	2,363	2,045	1	1	0	1	1	1,108	890	218	86.54	54.18	100.00
後德里	3,054	2,577	1	1	0	1	1	1,535	1,317	218	84.38	59.57	100.00
建安里	6,815	5,669	2	2	0	1	1	3,030	2,957	73	83.18	53.45	50.00
成德里	5,143	4,192	1	1	0	1	1	1,985	1,715	270	81.51	47.35	100.00
福興里	6,183	5,092	2	2	0	1	1	3,030	2,940	90	82.35	59.51	50.00
昌信里	3,939	3,100	1	1	0	1	1	1,676	1,527	149	78.70	54.06	100.00
昌隆里	4,466	3,705	2	2	0	1	1	2,076	2,010	66	82.96	56.03	50.00
中平里	10,067	7,506	2	2	0	1	1	4,239	4,135	104	74.56	56.47	50.00
立廷里	13,281	9,673	1	1	0	1	1	5,234	4,932	302	72.83	54.11	100.00
泰豐里	2,568	2,127	2	1	1	1	1	1,282	1,254	28	82.83	60.27	50.00
富民里	3,904	3,293	1	1	0	1	1	1,856	1,549	307	84.35	56.36	100.00
龍福里	2,247	1,872	1	1	0	1	1	945	761	184	83.31	50.48	100.00
祥鳳里	2,529	2,027	1	1	0	1	1	1,168	1,103	65	80.15	57.62	100.00
民全里	3,811	3,114	1	1	0	1	1	1,720	1,626	94	81.71	55.23	100.00
民有里	4,074	3,379	2	2	0	1	1	2,080	2,030	50	82.94	61.56	50.00

編造單位：新北市選舉委員會
列印日期：111/11/26 21:12:18

111年新北市村(里)長選舉新莊區各村里選舉概況

頁次： 4

投票日期： 111年11月26日

行政區別	人口數 (人)	選舉人數 (人)	候選人數		當選人數		合計	投票數		已領未投票數	選舉人數 對人口數 百分比	投票數對 選舉人數 百分比	當選人數 對候選人數 百分比
			計	男	女	計		男	女				
光正里	4,705	3,620	2	1	1	1	2,150	2,117	33	0	76.94	59.39	50.00
光和最	2,850	2,302	1	1	0	1	1,187	1,028	159	0	80.77	51.56	100.00

編造單位：新北市選舉委員會
列印日期：111/11/26 21:12:18

111年新北市村(里)長選舉新店區各村里選舉概況

投票日期：111年11月26日

頁次：1

行政區別	人口數 (人)	選舉人數 (人)	候選人數		當選人數		合計	投票數		已領未投票數	選舉人數 對人口數 百分比	投票數對 選舉人數 百分比	當選人數 對候選人數 百分比		
			男	女	男	女		有效票數	無效票數						
總計	286,811	252,914	117	85	32	69	48	21	143,799	132,657	11,142	4	85.21	56.86	58.97
國豐里	3,039	2,634	1	1	0	1	1	0	1,535	1,326	209	0	86.67	58.28	100.00
明德里	3,897	3,384	3	3	0	1	1	0	2,015	1,961	54	0	86.84	59.54	33.33
大豐里	3,521	3,050	2	1	1	1	1	0	1,913	1,876	37	0	86.62	62.72	50.00
大同里	3,745	3,293	1	1	0	1	1	0	2,019	1,732	287	0	87.93	61.31	100.00
江陵里	5,337	4,639	1	0	1	1	0	1	2,732	2,395	337	0	86.92	58.89	100.00
寶興里	5,395	4,622	2	2	0	1	1	0	2,819	2,686	133	0	85.67	60.99	50.00
寶安里	5,173	4,594	2	1	1	1	0	1	2,731	2,501	230	0	88.81	59.45	50.00
信義里	6,341	5,664	1	1	0	1	1	0	3,239	2,570	669	0	89.32	57.19	100.00
忠孝里	2,710	2,386	2	2	0	1	1	0	1,321	1,287	34	0	88.04	55.36	50.00
大麟里	2,617	2,307	1	1	0	1	1	0	1,483	1,287	196	0	88.15	64.28	100.00
太平里	3,071	2,654	2	1	1	1	0	1	1,558	1,518	40	0	86.42	58.70	50.00
頂城里	1,615	1,416	1	1	0	1	1	0	745	669	76	0	87.68	52.61	100.00
下城里	3,372	2,744	1	0	1	1	0	1	1,440	1,246	194	0	81.38	52.48	100.00
崇理里	9,348	7,741	2	2	0	1	1	0	4,116	4,034	82	0	82.81	53.17	50.00
永安里	5,126	4,361	1	1	0	1	1	0	2,357	2,135	222	0	85.08	54.05	100.00
公崙里	13,929	11,275	1	1	0	1	1	0	5,854	5,208	646	0	80.95	51.92	100.00
德安里	6,131	5,192	1	1	0	1	1	0	2,698	2,265	433	0	84.68	51.96	100.00
雙城里	5,846	4,947	1	1	0	1	1	0	2,619	2,205	414	0	84.62	52.94	100.00
日興里	5,853	5,057	2	2	0	1	1	0	2,577	2,492	85	0	86.40	50.96	50.00
玫瑰里	5,987	5,152	2	2	0	1	1	0	2,883	2,813	70	0	86.05	55.96	50.00
塗潭里	1,043	899	1	1	0	1	1	0	469	447	22	0	86.19	52.17	100.00
美潭里	5,236	4,451	1	1	0	1	1	0	2,381	2,101	280	0	85.01	53.49	100.00
員潭里	5,289	4,541	3	2	1	1	0	1	2,616	2,554	62	0	85.86	57.61	33.33
雙坑里	805	701	2	1	1	1	1	0	388	380	8	0	87.08	55.35	50.00
粗坑里	3,056	2,642	2	2	0	1	1	0	1,550	1,512	38	0	86.45	58.67	50.00
屈尺里	2,492	2,193	3	3	0	1	1	0	1,433	1,408	25	0	88.00	65.34	33.33

編造單位：新北市選舉委員會
列印日期：111/11/26 21:12:18

111年新北市村(里)長選舉新店區各村里選舉概況

頁次：2

投票日期：111年11月26日

行政區別	人口數 (人)	選舉人數 (人)		候選人數		當選人數		合計	投票數		已領未投票數	選舉人數 對人口數 百分比	投票數對 選舉人數 百分比	當選人數 對候選人數 百分比
		計	男	女	計	男	女		計	男				
龜山里	1,695	3	3	0	1	1	0	921	911	10	0	90.32	60.16	33.33
廣興里	1,358	3	2	1	1	1	0	781	773	8	0	89.40	64.33	33.33
直潭里	1,284	2	1	1	1	1	0	763	747	16	0	89.10	66.70	50.00
青潭里	5,440	1	0	1	1	1	1	2,389	2,022	367	0	85.09	51.61	100.00
新店里	1,782	2	2	0	1	1	0	947	895	52	0	86.31	61.57	50.00
張南里	2,346	1	1	0	1	1	0	1,197	1,046	151	0	87.38	58.39	100.00
國校里	2,592	4	2	2	1	1	1	1,338	1,312	26	0	85.11	60.65	25.00
文中里	1,805	1	1	0	1	1	0	922	837	85	0	84.88	60.18	100.00
廣明里	797	1	1	0	1	1	0	404	334	70	0	87.20	58.13	100.00
文明里	2,421	2	1	1	1	1	1	1,366	1,332	34	0	87.77	64.28	50.00
中興里	7,461	2	2	0	1	1	0	2,721	2,579	142	0	88.31	41.30	50.00
新生里	5,591	1	1	0	1	1	0	2,871	2,383	488	0	87.00	59.03	100.00
新德里	2,642	3	2	1	1	1	0	1,386	1,361	25	0	86.83	60.42	33.33
張北里	9,201	2	1	1	1	1	0	4,471	4,364	107	0	82.59	58.84	50.00
五峯里	7,631	1	0	1	1	1	1	3,717	3,195	522	1	85.89	56.71	100.00
新安里	4,028	2	1	1	1	1	0	2,107	2,049	58	0	85.08	61.48	50.00
忠誠里	2,415	3	2	1	1	1	1	1,285	1,241	44	0	85.38	62.32	33.33
中正里	6,027	4	3	1	1	1	1	3,047	2,960	87	0	85.50	59.13	25.00
中華里	4,451	1	0	1	1	1	0	2,052	1,816	236	0	83.55	55.18	100.00
仁愛里	1,995	3	2	1	1	1	0	1,061	1,037	24	1	85.96	61.87	33.33
百忍里	3,689	1	1	0	1	1	0	1,862	1,686	176	0	84.77	59.55	100.00
百和里	3,184	1	1	0	1	1	0	1,601	1,369	232	0	84.45	59.54	100.00
福德里	3,810	1	1	0	1	1	0	1,848	1,579	269	0	86.72	55.93	100.00
百福里	3,660	2	1	1	1	1	0	1,874	1,814	60	1	84.45	60.63	50.00
福民里	4,063	1	1	0	1	1	0	1,958	1,701	257	0	85.90	56.10	100.00
中山里	5,709	1	1	0	1	1	0	2,862	2,648	214	1	80.07	62.61	100.00
和平里	1,594	1	1	0	1	1	0	735	689	46	0	81.05	56.89	100.00
中央里	5,747	2	1	1	1	1	1	3,223	3,172	51	0	86.03	65.19	50.00

編造單位：新北市選舉委員會

列印日期：111/11/26 21:12:18

111年新北市村(里)長選舉新店區各村里選舉概況

投票日期：111年11月26日

頁次：3

行政區別	人口數 (人)	選舉人數 (人)	候選人數		當選人數		合計	投票數		已領未投票數	選舉人數 對人口數 百分比	投票數對 選舉人數 百分比	當選人數 對候選人數 百分比
			計	男	女	計		男	女				
明城里	3,461	2,926	2	1	1	0	1	1,751	1,686	65	84.54	59.84	50.00
安和里	8,119	6,724	1	0	1	0	1	3,580	3,060	520	82.82	53.24	100.00
吉祥里	4,632	3,992	2	2	0	1	1	2,356	2,289	67	86.18	59.02	50.00
寶福里	7,212	6,088	3	1	2	0	1	3,619	3,504	115	84.41	59.44	33.33
小城里	3,700	3,103	2	1	1	1	0	1,876	1,835	41	83.86	60.46	50.00
香坡里	11,620	9,792	3	3	0	1	0	5,285	5,106	179	84.27	53.97	33.33
建國里	2,998	2,599	1	0	1	1	0	1,591	1,464	127	86.69	61.22	100.00
復興里	3,238	2,797	1	0	1	0	1	1,460	1,293	167	86.38	52.20	100.00
美城里	2,686	2,336	1	1	0	1	0	1,274	1,205	69	87.04	54.49	100.00
安昌里	5,611	4,663	1	0	1	0	1	2,701	2,409	292	83.10	57.92	100.00
長春里	2,482	2,139	1	1	0	1	0	1,294	1,125	169	86.18	60.50	100.00
新和里	4,157	3,534	1	0	1	0	1	1,912	1,642	270	85.01	54.10	100.00
永平里	5,702	4,727	2	2	0	1	1	2,735	2,662	73	82.90	57.86	50.00
達觀里	4,018	3,427	1	1	0	1	0	1,869	1,706	163	85.29	54.54	100.00
華城里	2,783	2,378	1	1	0	1	0	1,296	1,211	85	85.45	54.50	100.00

111年新北市村(里)長選舉樹林區各村里選舉概況

投票日期：111年11月26日 頁次：1

行政區別	人口數 (人)	選舉人數 (人)	候選人數		當選人數		合計	投票數		已領未投票	選舉人數 對人口數 百分比	投票數對 選舉人數 百分比	當選人數 對候選人數 百分比	
			男	女	男	女		有效票數	無效票數					
總計	179,845	146,071	74	15	42	35	7	81,674	76,357	5,317	121	55.91	81.22	56.76
擺寮里	5,054	4,186	2	1	1	1	0	2,234	2,155	79	0	53.37	82.83	50.00
三多里	4,095	3,403	1	0	1	0	1	1,714	1,399	315	0	50.37	83.10	100.00
三福里	4,107	3,288	4	3	1	1	0	1,933	1,906	27	0	58.79	80.06	25.00
三興里	4,859	3,946	1	0	1	1	0	1,878	1,573	305	0	47.59	81.21	100.00
圳安里	3,731	3,143	1	0	1	1	0	1,636	1,495	141	0	52.05	84.24	100.00
保安里	6,281	5,191	2	1	1	1	0	2,987	2,883	104	0	57.54	82.65	50.00
潭底里	4,987	4,212	1	0	1	1	0	1,855	1,543	312	0	44.04	84.46	100.00
樹德里	3,590	3,041	2	0	1	1	0	1,971	1,920	51	0	64.81	84.71	50.00
樹西里	5,162	4,239	2	0	1	1	0	2,638	2,569	69	0	62.23	82.12	50.00
樹南里	4,170	3,514	1	0	1	1	0	1,975	1,645	330	1	56.20	84.27	100.00
樹人里	3,341	2,706	1	0	1	1	0	1,513	1,353	160	0	55.91	80.99	100.00
坡內里	1,741	1,440	2	0	1	0	1	938	925	13	5	65.14	82.71	50.00
樹東里	1,166	1,015	2	0	1	1	0	633	612	21	0	62.36	87.05	50.00
大同里	3,631	2,988	2	0	1	1	0	1,864	1,807	57	0	62.38	82.29	50.00
和平里	3,943	3,235	2	0	1	1	0	1,857	1,806	51	0	57.40	82.04	50.00
彭厝里	5,019	4,155	4	2	1	1	0	2,305	2,244	61	0	55.48	82.79	25.00
彭福里	5,746	4,683	2	1	1	1	0	2,556	2,490	66	0	54.58	81.50	50.00
東山里	3,238	2,724	2	0	1	1	0	1,562	1,521	41	0	57.34	84.13	50.00
東陽里	6,111	5,003	1	0	1	1	0	2,634	2,239	395	0	52.65	81.87	100.00
東昇里	5,193	4,217	2	0	1	1	0	2,513	2,479	34	0	59.59	81.21	50.00
樂山里	2,148	1,739	1	0	1	1	0	895	767	128	0	51.47	80.96	100.00
東園里	1,730	1,425	1	0	1	1	0	718	597	121	0	50.39	82.37	100.00
西園里	1,853	1,547	1	0	1	1	0	906	856	50	0	58.56	83.49	100.00
南園里	16,041	11,762	3	2	1	0	1	6,530	6,355	175	0	55.52	73.32	33.33
北園里	2,195	1,849	2	0	1	1	0	1,161	1,139	22	0	62.79	84.24	50.00
柑園里	10,332	7,731	4	3	1	1	0	4,396	4,187	209	0	56.86	74.83	25.00

編造單位：新北市選舉委員會

列印日期：111/11/26 21:12:18

111年新北市村(里)長選舉樹林區各村里選舉概況

投票日期：111年11月26日

頁次：2

行政區別	人口數 (人)	選舉人數 (人)	候選人數		當選人數		合計	投票數		已領未投票數	選舉人數 對人口數 百分比	投票數對 選舉人數 百分比	當選人數 對候選人數 百分比
			計	男	女	計		男	女				
樹北里	911	805	1	1	0	1	503	444	59	1	88.36	62.48	100.00
圳福里	4,548	3,679	1	1	0	1	1,998	1,816	182	0	80.89	54.31	100.00
樹興里	3,764	3,061	1	0	1	1	1,684	1,463	221	0	81.32	55.01	100.00
樹福里	3,565	2,985	2	2	0	1	1,944	1,905	39	0	83.17	65.56	50.00
光興里	4,126	3,445	2	2	0	1	2,015	1,979	36	0	83.49	58.49	50.00
金寮里	4,649	3,766	1	0	1	1	1,952	1,583	369	1	81.01	51.83	100.00
彭興里	5,898	4,873	3	3	0	1	2,557	2,501	56	1	82.62	52.47	33.33
文林里	5,244	4,249	4	4	0	1	2,555	2,495	60	0	81.03	60.13	25.00
山佳里	5,979	4,890	2	2	0	1	2,813	2,756	57	1	81.79	57.53	50.00
中山里	5,604	4,527	1	1	0	1	2,500	2,322	178	0	80.78	55.22	100.00
育英里	3,244	2,702	1	1	0	1	1,464	1,336	128	109	83.29	54.18	100.00
中華里	3,491	2,863	1	0	1	1	1,470	1,339	131	0	82.01	51.54	100.00
太順里	2,840	2,314	1	1	0	1	1,198	1,084	114	0	81.48	51.77	100.00
圳民里	2,846	2,410	1	1	0	1	1,309	1,113	196	0	84.68	54.32	100.00
圳生里	1,569	1,373	2	2	0	1	882	853	29	1	87.51	64.24	50.00
三龍里	2,103	1,767	1	0	1	1	1,028	903	125	1	84.02	58.18	100.00

111年新北市村(里)長選舉鶯歌區各村里選舉概況

投票日期：111年11月26日

頁次：1

行政區別	人口數 (人)	選舉人數 (人)	候選人數		當選人數		合計	投票數		已領未投票數	選舉人數 對人口數 百分比	投票數對 選舉人數 百分比	當選人數 對候選人數 百分比		
			計	男	女	計		男	女					有效票數	無效票數
總計	88,251	71,668	33	26	7	20	16	4	41,006	38,794	2,212	7	81.21	57.22	60.61
東鶯里	1,095	900	2	1	1	1	1	0	595	588	7	0	82.19	66.11	50.00
西鶯里	2,253	1,909	1	1	0	1	1	0	1,178	1,078	100	0	84.73	61.71	100.00
南鶯里	5,762	4,727	2	2	0	1	1	0	2,743	2,565	178	0	82.04	58.03	50.00
北鶯里	4,545	3,646	2	1	1	1	1	0	2,009	1,965	44	0	80.22	55.10	50.00
中鶯里	1,040	864	2	2	0	1	1	0	593	574	19	0	83.08	68.63	50.00
建德里	605	487	1	1	0	1	1	0	326	304	22	0	80.50	66.94	100.00
同慶里	1,701	1,347	2	1	1	1	0	1	835	787	48	0	79.19	61.99	50.00
永昌里	8,731	6,939	1	1	0	1	1	0	3,772	3,417	355	1	79.48	54.36	100.00
南靖里	3,609	2,973	1	1	0	1	1	0	1,726	1,520	206	0	82.38	58.06	100.00
尖山里	9,354	7,549	1	0	1	1	0	1	4,103	3,748	355	0	80.70	54.35	100.00
二橋里	8,802	7,043	2	2	0	1	1	0	4,033	3,958	75	0	80.02	57.26	50.00
二甲里	978	815	1	1	0	1	1	0	505	444	61	0	83.33	61.96	100.00
東湖里	275	238	1	1	0	1	1	0	174	159	15	0	86.55	73.11	100.00
大湖里	5,015	4,294	3	2	1	1	0	1	2,677	2,628	49	0	85.62	62.34	33.33
鳳鳴里	6,924	5,425	1	0	1	1	0	1	2,764	2,416	348	6	78.35	50.95	100.00
鳳福里	4,679	3,979	2	2	0	1	1	0	2,227	2,183	44	0	85.04	55.97	50.00
永吉里	5,083	4,048	2	2	0	1	1	0	2,579	2,521	58	0	79.64	63.71	50.00
中湖里	5,792	4,852	3	2	1	1	1	0	2,809	2,753	56	0	83.77	57.89	33.33
鳳祥里	4,515	3,720	1	1	0	1	1	0	1,943	1,808	135	0	82.39	52.23	100.00
建國里	7,493	5,913	2	2	0	1	1	0	3,415	3,378	37	0	78.91	57.75	50.00

111年新北市村(里)長選舉三峽區各村里選舉概況

投票日期：111年11月26日

頁次：1

行政區別	人口數 (人)	選舉人數 (人)		候選人數		當選人數		合計	投票數		已領未投票數	選舉人數 對人口數 百分比	投票數對 選舉人數 百分比	當選人數 對候選人數 百分比
		計	男	女	男	女	男		女	有效票數				
總計	115,122	43	34	9	28	21	7	49,334	46,305	3,029	17	80.16	53.46	65.12
三峽里	315	1	1	0	1	1	0	179	166	13	0	81.27	69.92	100.00
秀川里	661	1	1	0	1	1	0	325	299	26	0	80.33	61.21	100.00
八張里	4,221	1	0	1	1	0	1	1,777	1,576	201	0	80.69	52.17	100.00
中埔里	3,739	2	1	1	1	1	0	1,673	1,641	32	0	78.02	57.35	50.00
弘道里	1,152	1	1	0	1	1	0	508	461	47	0	84.38	52.26	100.00
永銘里	7,663	1	1	0	1	1	0	3,206	2,898	308	1	81.01	51.64	100.00
礁溪里	6,344	1	1	0	1	1	0	2,893	2,489	204	1	81.04	52.38	100.00
蔴山里	10,479	1	0	1	1	0	1	3,973	3,620	353	1	80.84	46.90	100.00
龍埔里	8,242	2	1	1	1	0	1	4,359	4,234	125	0	77.18	52.89	50.00
大埔里	4,172	3	3	0	1	1	0	2,072	2,026	46	0	83.89	59.20	33.33
嘉添里	2,301	1	1	0	1	1	0	1,058	933	125	0	86.40	53.22	100.00
添福里	1,146	1	1	0	1	1	0	627	606	21	0	86.21	63.46	100.00
金圳里	503	1	0	1	1	0	1	258	223	35	0	90.26	56.83	100.00
五寮里	842	3	3	0	1	1	0	521	513	8	0	88.95	69.56	33.33
插角里	669	2	2	0	1	1	0	430	423	7	0	90.58	70.96	50.00
有木里	700	1	0	1	1	0	1	368	348	20	0	91.86	57.23	100.00
溪北里	2,323	3	3	0	1	1	0	1,223	1,203	20	13	85.62	61.49	33.33
溪南里	1,522	1	1	0	1	1	0	824	753	71	0	84.95	63.73	100.00
溪東里	3,083	1	1	0	1	1	0	1,296	1,061	235	0	84.33	49.85	100.00
成福里	947	2	2	0	1	1	0	582	562	20	0	85.74	71.67	50.00
安坑里	1,410	2	2	0	1	1	0	755	733	22	0	87.80	60.99	50.00
竹崙里	2,022	1	1	0	1	1	0	901	751	150	0	88.18	50.53	100.00
介壽里	7,032	1	1	0	1	1	0	2,666	2,476	190	0	82.92	45.72	100.00
安溪里	7,612	2	1	1	1	0	1	3,279	3,193	86	0	83.70	51.47	50.00
中正里	5,413	1	1	0	1	1	0	2,190	2,053	137	0	82.63	48.96	100.00
二園里	3,687	2	2	0	1	1	0	1,910	1,881	29	0	83.65	61.93	50.00

編造單位：新北市選舉委員會
列印日期：111/11/26 21:12:18

111年新北市村(里)長選舉三峽區各村里選舉概況

投票日期： 111年11月26日

行政區別	人口數 (人)	選舉人數 (人)	候選人數		當選人數		合計	投票數		已領未投票數	選舉人數 對人口數 百分比	投票數對 選舉人數 百分比	當選人數 對候選人數 百分比
			男	女	男	女		有效票數	無效票數				
龍學里	16,774	12,003	3	2	1	0	1	6,681	6,517	164	71.56	55.66	33.33
龍恩里	7,711	5,737	1	0	1	1	0	3,000	2,666	334	74.40	52.29	100.00

111年新北市村(里)長選舉淡水區各村里選舉概況

投票日期：111年11月26日

頁次：1

行政區別	人口數 (人)	選舉人數 (人)	候選人數		當選人數		合計	投票數		已領未投票數	選舉人數 對人口數 百分比	投票數對 選舉人數 百分比	當選人數 對候選人數 百分比		
			男	女	男	女		有效票數	無效票數						
總計	186,371	154,082	62	48	14	42	32	10	83,475	75,589	7,886	9	82.67	54.18	67.74
中和里	591	520	1	1	0	1	1	0	366	329	37	0	87.99	70.38	100.00
屯山里	1,093	958	3	3	0	1	1	0	735	718	17	0	87.65	76.72	33.33
賢孝里	1,602	1,392	1	1	0	1	1	0	846	742	104	0	86.89	60.78	100.00
興仁里	1,577	1,421	1	1	0	1	1	0	764	688	76	1	90.11	53.76	100.00
蕃薯里	1,106	973	2	2	0	1	1	0	608	596	12	0	87.97	62.49	50.00
義山里	2,615	2,259	4	1	3	1	0	1	1,355	1,335	20	0	86.39	59.98	25.00
忠山里	876	761	2	2	0	1	1	0	491	473	18	0	86.87	64.52	50.00
坎頂里	23,994	18,443	5	5	0	1	1	0	8,802	8,566	236	0	76.87	47.73	20.00
埤頂里	1,977	1,612	1	1	0	1	1	0	907	866	41	0	81.54	56.27	100.00
新興里	7,806	6,291	1	1	0	1	1	0	3,184	2,917	267	0	80.59	50.61	100.00
水碓里	5,902	4,878	2	1	1	1	0	1	2,865	2,812	53	0	82.65	58.73	50.00
北投里	11,573	8,799	1	0	1	1	0	1	4,860	4,235	625	0	76.03	55.23	100.00
水源里	2,141	1,871	2	2	0	1	1	0	1,175	1,146	29	0	87.39	62.80	50.00
忠寮里	1,176	1,011	1	1	0	1	1	0	636	599	37	0	85.97	62.91	100.00
樹興里	1,514	1,349	2	2	0	1	1	0	804	777	27	0	89.10	59.60	50.00
坪頂里	1,333	1,192	1	1	0	1	1	0	725	646	79	0	89.42	60.82	100.00
福德里	7,012	6,008	2	2	0	1	1	0	3,509	3,434	75	1	85.68	58.41	50.00
竹園里	6,153	5,300	1	1	0	1	1	0	3,008	2,566	442	0	86.14	56.75	100.00
民生里	7,314	6,269	1	0	1	1	0	1	3,488	3,101	387	2	85.71	55.64	100.00
八勢里	6,947	5,896	1	1	0	1	1	0	2,975	2,482	493	0	84.87	50.46	100.00
竿蓁里	11,257	9,460	1	1	0	1	1	0	4,852	4,168	684	0	84.04	51.29	100.00
鄉公里	6,234	5,234	1	0	1	1	0	1	2,811	2,432	379	0	83.96	53.71	100.00
中興里	3,972	3,437	1	1	0	1	1	0	1,896	1,665	231	0	86.53	55.16	100.00
長庚里	1,428	1,264	1	1	0	1	1	0	808	764	44	1	88.52	63.92	100.00
清文里	1,139	1,002	2	2	0	1	1	0	643	629	14	0	87.97	64.17	50.00
草東里	731	645	1	1	0	1	1	0	394	325	69	0	88.24	61.09	100.00

編造單位：新北市選舉委員會
列印日期：111/11/26 21:12:18

111年新北市村(里)長選舉淡水區各村里選舉概況

投票日期：111年11月26日

行政區別	人口數 (人)	選舉人數 (人)	候選人數		當選人數		合計	投票數		已領未投票數	選舉人數 對人口數 百分比	投票數對 選舉人數 百分比	當選人數 對候選人數 百分比
			計	男	女	計		男	女				
協元里	1,472	1,266	1	1	0	1	704	624	80	0	86.01	55.61	100.00
永吉里	879	763	1	1	0	1	495	449	46	0	86.80	64.88	100.00
民安里	682	584	1	1	0	1	373	316	57	0	85.63	63.87	100.00
新生里	432	388	2	1	1	1	258	254	4	0	89.81	66.49	50.00
文化里	1,790	1,479	2	1	1	0	847	825	22	0	82.63	57.27	50.00
油車里	5,521	4,707	1	0	1	1	2,528	2,141	387	1	85.26	53.71	100.00
沙崙里	4,855	4,083	3	1	2	1	2,276	2,219	57	0	84.45	55.74	33.33
新義里	4,285	3,539	1	1	0	1	1,924	1,666	258	1	82.59	54.37	100.00
新春里	9,955	7,915	1	1	0	1	4,030	3,519	511	0	79.51	50.92	100.00
新氏里	4,847	4,063	1	1	0	1	2,181	1,850	331	1	83.83	53.68	100.00
正德里	4,930	4,004	1	1	0	1	2,165	2,018	147	0	81.22	54.07	100.00
北新里	3,013	2,421	1	1	0	1	1,149	985	164	0	80.35	47.46	100.00
氏權里	4,766	4,077	1	0	1	1	2,407	2,147	260	1	85.54	59.04	100.00
幸福里	3,894	3,283	1	0	1	1	1,725	1,482	243	0	84.31	52.54	100.00
學府里	4,806	4,061	1	1	0	1	2,041	1,838	203	0	84.50	50.26	100.00
大庄里	11,201	9,204	1	1	0	1	4,865	4,245	620	0	82.17	52.86	100.00

投票日期：111年11月26日

頁次：1

行政區別	人口數 (人)	選舉人數 (人)		候選人數		當選人數		合計	投票數		已領未投票數	選舉人數 對人口數 百分比	投票數對 選舉人數 百分比	當選人數 對候選人數 百分比
		計	男	女	男	女	男		女	有效票數				
總計	205,353	83	63	20	50	42	8	93,912	86,748	7,164	30	84.59	54.06	60.24
義民里	1,528	2	2	0	1	1	0	728	701	27	0	86.90	63.08	50.00
禮門里	1,141	2	2	0	1	1	0	601	590	11	0	84.31	62.47	50.00
智慧里	4,765	1	1	0	1	1	0	2,081	1,812	269	0	84.76	51.52	100.00
信望里	349	1	1	0	1	1	0	197	183	14	0	89.40	63.14	100.00
橋東里	3,830	2	2	0	1	1	0	1,678	1,607	71	0	76.63	57.17	50.00
秀峰里	5,648	1	1	0	1	1	0	1,715	1,435	280	0	82.45	36.83	100.00
新昌里	5,627	1	0	1	1	0	1	2,390	2,050	340	0	81.52	52.10	100.00
復興里	7,221	1	0	1	1	0	1	3,545	2,952	593	1	82.84	59.26	100.00
加苓里	4,741	2	0	2	1	0	1	2,146	2,100	46	0	80.76	56.05	50.00
長安里	1,655	2	2	0	1	1	0	868	855	13	0	85.62	61.26	50.00
保安里	1,701	1	1	0	1	1	0	772	720	52	0	86.13	52.70	100.00
保長里	4,954	1	1	0	1	1	0	2,144	2,004	140	0	82.05	52.74	100.00
鄉長里	2,316	2	2	0	1	1	0	1,339	1,294	45	0	87.78	65.86	50.00
江北里	6,231	2	1	1	1	1	0	2,853	2,819	34	0	84.77	54.01	50.00
拱北里	5,276	2	2	0	1	1	0	2,258	2,207	51	0	85.06	50.31	50.00
烘內里	1,566	2	1	1	1	1	0	834	810	24	0	89.21	59.70	50.00
八連里	1,032	2	1	1	1	1	0	590	583	7	0	86.72	65.92	50.00
樟樹里	2,205	4	4	0	1	1	0	1,140	1,097	43	0	88.12	58.67	25.00
北峰里	5,145	1	1	0	1	1	0	2,133	1,720	413	10	86.22	48.08	100.00
北山里	5,748	2	1	1	1	1	0	3,034	2,991	43	1	87.87	60.07	50.00
白雲里	4,551	2	2	0	1	1	0	2,052	1,972	80	0	83.17	54.21	50.00
橫科里	4,669	1	1	0	1	1	0	2,238	1,728	510	1	88.03	54.45	100.00
東山里	613	3	2	1	1	1	0	342	330	12	0	84.83	65.77	33.33
福山里	3,689	1	1	0	1	1	0	1,746	1,498	248	0	87.69	53.97	100.00
宜興里	2,921	1	1	0	1	1	0	1,453	1,233	220	0	87.71	56.71	100.00
中興里	7,805	1	1	0	1	1	0	3,284	3,000	284	0	88.06	47.78	100.00

編造單位：新北市選舉委員會

列印日期：111/11/26 21:12:18

111年新北市村(里)長選舉汐止區各村里選舉概況

投票日期：111年11月26日

行政區別	人口數 (人)	選舉人數 (人)		候選人數		當選人數			投票數		已領未投票數	選舉人數 對人口數 百分比	投票數對 選舉人數 百分比	當選人數 對候選人數 百分比
		計	男	女	計	男	女	計	有效票數	無效票數				
湖光里	6,229	2	1	1	1	1	1	0	3,062	2,988	74	86.43	56.87	50.00
仁德里	1,845	3	3	0	1	1	1	0	1,026	1,009	17	88.51	62.83	33.33
厚德里	7,712	1	1	0	1	1	1	0	3,146	2,713	433	85.13	47.92	100.00
忠孝里	8,213	2	1	1	1	1	0	1	3,624	3,470	154	87.30	50.54	50.00
自強里	6,236	3	2	1	1	1	1	0	2,822	2,760	62	80.00	56.56	33.33
文化里	4,860	1	1	0	1	1	1	0	2,130	1,794	336	82.30	53.25	100.00
金龍里	5,509	1	0	1	1	1	0	1	2,303	1,983	320	85.81	48.72	100.00
福德里	3,478	1	1	0	1	1	1	0	1,496	1,316	180	87.38	49.23	100.00
興福里	3,214	2	2	0	1	1	1	0	1,574	1,515	59	87.93	55.70	50.00
康福里	5,292	2	0	2	1	1	0	1	2,444	2,375	69	87.09	53.03	50.00
忠山里	3,254	2	2	0	1	1	1	0	1,855	1,809	46	89.24	63.88	50.00
環河里	1,262	1	1	0	1	1	1	0	650	576	74	87.48	58.88	100.00
東勢里	4,862	2	2	0	1	1	1	0	2,372	2,295	77	85.62	56.98	50.00
山光里	3,252	2	1	1	1	1	1	0	1,437	1,410	27	84.13	52.52	50.00
大同里	2,904	2	0	2	1	1	0	1	1,375	1,334	41	83.88	56.44	50.00
崇德里	5,245	1	1	0	1	1	1	0	2,251	2,025	226	81.26	52.82	100.00
湖興里	6,426	2	2	0	1	1	1	0	3,229	3,118	111	88.03	57.08	50.00
長青里	914	1	1	0	1	1	1	0	503	420	83	89.72	61.34	100.00
福安里	7,210	1	1	0	1	1	1	0	2,712	2,437	275	75.40	49.89	100.00
秀山里	4,876	3	2	1	1	1	1	0	2,183	2,125	58	80.78	55.42	33.33
建成里	5,362	1	1	0	1	1	1	0	2,487	2,313	174	82.54	56.19	100.00
城中里	4,734	1	1	0	1	1	1	0	2,271	2,087	184	83.10	57.73	100.00
湖連里	2,814	2	1	1	1	1	0	1	1,590	1,547	43	84.97	66.50	50.00
保新里	2,923	1	1	0	1	1	1	0	1,209	1,038	171	87.34	47.36	100.00

編造單位：新北市選舉委員會
列印日期：111/11/26 21:12:18

111年新北市村(里)長選舉瑞芳區各村里選舉概況

頁次： 1

投票日期： 111年11月26日

行政區別	人口數 (人)	選舉人數 (人)		候選人數		當選人數		合計	投票數		已領未投票數	選舉人數 對人口數 百分比	投票數對 選舉人數 百分比	當選人數 對候選人數 百分比	
		計	男	女	男	女	男		女	有效票數					無效票數
總計	37,721	32,793	58	42	16	34	27	7	18,310	17,168	1,142	2	55.84	86.94	58.62
龍潭里	788	681	2	1	1	1	0	1	385	374	11	0	56.53	86.42	50.00
龍興里	2,095	1,779	2	2	0	1	1	0	1,060	1,023	37	0	59.58	84.92	50.00
龍鎮里	1,313	1,162	2	2	0	1	1	0	751	739	12	0	64.63	88.50	50.00
龍川里	1,781	1,510	1	1	0	1	1	0	789	688	101	1	52.25	84.78	100.00
龍山里	1,418	1,229	1	1	0	1	1	0	641	597	44	0	52.16	86.67	100.00
龍安里	658	564	1	1	0	1	1	0	312	279	33	0	55.32	85.71	100.00
爪崙里	4,024	3,398	2	2	0	1	1	0	2,046	1,983	63	0	60.21	84.44	50.00
柑坪里	1,164	1,001	1	1	0	1	1	0	539	475	64	0	53.85	86.00	100.00
東和里	1,814	1,520	1	1	0	1	1	0	785	745	40	0	51.64	83.79	100.00
上天里	1,375	1,207	1	1	0	1	1	0	668	602	66	0	55.34	87.78	100.00
吉慶里	1,823	1,608	3	2	1	1	0	1	988	980	8	1	61.44	88.21	33.33
吉安里	3,214	2,775	1	1	0	1	1	0	1,296	1,068	228	0	46.70	86.34	100.00
傑魚里	2,097	1,798	1	1	0	1	1	0	871	758	113	0	48.44	85.74	100.00
猴硐里	457	406	1	1	0	1	1	0	198	175	23	0	48.77	88.84	100.00
光復里	250	232	3	3	0	1	1	0	167	160	7	0	71.98	92.80	33.33
弓橋里	313	290	2	2	0	1	1	0	234	230	4	0	80.69	92.65	50.00
碩仁里	143	139	2	2	0	1	1	0	125	125	0	0	89.93	97.20	50.00
基山里	421	383	1	1	0	1	1	0	202	172	30	0	52.74	90.97	100.00
永慶里	440	402	4	2	2	1	1	0	255	245	10	0	63.43	91.36	25.00
崇文里	302	280	1	0	1	1	0	1	150	142	8	0	53.57	92.72	100.00
福佳里	168	146	1	1	0	1	1	0	89	84	5	0	60.96	86.90	100.00
頌德里	343	303	2	0	2	1	0	1	188	184	4	0	62.05	88.34	50.00
新山里	360	335	1	0	1	1	0	1	196	182	14	0	58.51	93.06	100.00
瓜山里	179	166	2	2	0	1	1	0	140	137	3	0	84.34	92.74	50.00
銅山里	194	178	2	2	0	1	1	0	123	122	1	0	69.10	91.75	50.00
石山里	317	299	2	2	0	1	1	0	174	171	3	0	58.19	94.32	50.00

編造單位：新北市選舉委員會
列印日期：111/11/26 21:12:18

111年新北市村(里)長選舉瑞芳區各村里選舉概況

頁次：2

投票日期：111年11月26日

行政區別	人口數 (人)	選舉人數 (人)	候選人數		當選人數		合計	投票數		已領未投票數	選舉人數 對人口數 百分比	投票數對 選舉人數 百分比	當選人數 對候選人數 百分比
			計	男	女	計		男	女				
濂新里	292	269	1	1	0	1	1	128	125	3	92.12	47.58	100.00
濂洞里	484	445	2	0	2	1	0	317	312	5	91.94	71.24	50.00
海濱里	1,327	1,216	2	0	2	1	0	819	813	6	91.64	67.35	50.00
瑞濱里	2,051	1,791	1	1	0	1	1	770	631	139	87.32	42.99	100.00
深澳里	1,381	1,229	2	1	1	1	0	613	593	20	88.99	49.88	50.00
南雅里	267	253	2	2	0	1	1	206	200	6	94.76	81.42	50.00
鼻頭里	880	822	3	1	2	1	1	521	516	5	93.41	63.38	33.33
新峰里	3,588	2,977	2	1	1	1	1	1,564	1,538	26	82.97	52.54	50.00

編造單位：新北市選舉委員會
列印日期：111/11/26 21:12:18

111年新北市村(里)長選舉土城區各村里選舉概況

投票日期：111年11月26日

頁次：1

行政區別	人口數 (人)	選舉人數 (人)	候選人數		當選人數		合計	投票數		已領未投票數	選舉人數 對人口數 百分比	投票數對 選舉人數 百分比	當選人數 對候選人數 百分比		
			男	女	男	女		有效票數	無效票數						
總計	236,872	195,595	71	51	20	47	34	13	106,849	97,935	8,914	7	82.57	54.63	66.20
埤塘里	5,561	4,858	1	1	0	1	1	0	1,708	1,559	149	0	87.36	35.16	100.00
土城里	2,127	1,741	1	1	0	1	1	0	973	810	163	0	81.85	55.89	100.00
員林里	8,483	6,671	2	1	1	1	1	0	3,936	3,864	72	0	78.64	59.00	50.00
員仁里	5,805	4,809	1	1	0	1	1	0	2,461	2,210	251	0	82.84	51.17	100.00
長風里	2,048	1,733	2	2	0	1	1	0	1,116	1,084	32	0	84.62	64.40	50.00
日新里	4,604	3,856	1	1	0	1	1	0	2,146	1,810	336	1	83.75	55.65	100.00
日和里	7,675	6,023	2	2	0	1	1	0	3,638	3,531	107	0	78.48	60.40	50.00
貨鏡里	4,873	4,001	3	2	1	1	1	0	2,309	2,242	67	0	82.11	57.71	33.33
柑林里	4,036	3,126	1	1	0	1	1	0	1,698	1,511	187	2	77.45	54.32	100.00
埤林里	8,480	7,000	1	1	0	1	1	0	3,887	3,471	416	1	82.55	55.53	100.00
瑞興里	3,055	2,593	2	2	0	1	1	0	1,709	1,682	27	0	84.88	65.91	50.00
清水里	8,037	6,793	1	1	0	1	1	0	3,455	2,852	603	0	84.52	50.86	100.00
清和里	6,505	5,513	2	0	2	1	0	1	2,919	2,842	77	0	84.75	52.95	50.00
永豐里	4,500	3,636	1	1	0	1	1	0	1,939	1,671	268	0	80.80	53.33	100.00
清化里	1,588	1,392	1	0	1	1	0	1	744	641	103	0	87.66	53.45	100.00
清溪里	6,913	5,715	1	1	0	1	1	0	3,097	2,687	410	0	82.67	54.19	100.00
峯廷里	7,461	6,213	2	2	0	1	1	0	3,154	3,039	115	0	83.27	50.76	50.00
平和里	7,105	5,934	2	1	1	1	1	0	3,379	3,306	73	0	83.52	56.94	50.00
廷蔡里	4,940	4,137	1	0	1	1	0	1	2,224	1,924	300	0	83.74	53.76	100.00
大安里	5,057	4,156	1	1	0	1	1	0	2,299	2,076	223	1	82.18	55.32	100.00
永寧里	8,645	6,954	2	1	1	1	1	0	3,714	3,608	106	0	80.44	53.41	50.00
沛陵里	4,942	4,065	2	1	1	1	0	1	2,349	2,278	71	0	82.25	57.79	50.00
頂埔里	5,003	4,166	1	1	0	1	1	0	2,141	1,800	341	0	83.27	51.39	100.00
頂福里	5,567	4,540	1	1	0	1	1	0	2,358	2,053	305	0	81.55	51.94	100.00
頂新里	3,143	2,439	1	1	0	1	1	0	1,390	1,266	124	0	77.60	56.99	100.00
祖田里	1,656	1,386	1	0	1	1	0	1	797	675	122	0	83.70	57.50	100.00

編造單位：新北市選舉委員會
列印日期：111/11/26 21:12:18

111年新北市村(里)長選舉土城區各村里選舉概況

投票日期：111年11月26日

頁次：2

行政區別	人口數 (人)	選舉人數 (人)	候選人數		當選人數		合計	投票數		已領未投票數	選舉人數 對人口數 百分比	投票數對 選舉人數 百分比	當選人數 對候選人數 百分比
			計	男	女	計		男	女				
樂利里	4,953	4,267	2	0	2	1	0	1	2,552	2,492	60	59.81	50.00
廣福里	5,683	4,710	1	1	0	1	1	2,668	2,166	502	82.88	56.65	100.00
學府里	3,587	2,929	1	1	0	1	1	1,623	1,366	257	81.66	55.41	100.00
延壽里	4,410	3,723	1	0	1	1	0	1,873	1,530	343	84.42	50.31	100.00
安和里	4,970	4,153	1	1	0	1	1	2,249	2,000	249	83.56	54.15	100.00
青雲里	3,503	2,826	1	1	0	1	1	1,546	1,386	160	80.67	54.71	100.00
員福里	5,479	4,591	3	3	0	1	1	2,610	2,559	51	83.79	56.85	33.33
延吉里	4,380	3,679	1	1	0	1	1	1,823	1,577	246	84.00	49.55	100.00
復興里	4,487	3,805	4	3	1	1	1	2,298	2,255	43	84.80	60.39	25.00
裕生里	5,605	4,607	2	2	0	1	1	2,672	2,588	84	82.19	58.00	50.00
員信里	4,432	3,701	1	1	0	1	1	1,883	1,609	274	83.51	50.88	100.00
永富里	5,794	4,797	1	0	1	1	0	2,437	2,118	319	82.79	50.80	100.00
學成里	3,328	2,745	2	2	0	1	1	1,691	1,642	49	82.48	61.60	50.00
延和里	6,880	5,653	1	1	0	1	1	2,925	2,628	297	82.17	51.74	100.00
中正里	3,318	2,744	2	2	0	1	1	1,710	1,679	31	82.70	62.32	50.00
學士里	4,952	4,074	1	0	1	1	1	2,281	2,028	253	82.27	55.99	100.00
明德里	6,326	5,125	3	3	0	1	1	3,067	3,019	48	81.01	59.84	33.33
廣興里	3,545	2,891	1	0	1	1	0	1,584	1,350	234	81.55	54.79	100.00
青山里	3,072	2,527	2	1	1	1	1	1,481	1,442	39	82.26	58.61	50.00
金城里	6,163	5,109	2	1	1	1	1	2,696	2,631	65	82.90	52.77	50.00
延祿里	4,196	3,489	1	0	1	1	1	1,640	1,378	262	83.15	47.00	100.00

111年新北市村(里)長選舉蘆洲區各村里選舉概況

投票日期：111年11月26日

頁次：1

行政區別	人口數 (人)	選舉人數 (人)	候選人數		當選人數		合計	投票數		已領未投票數	選舉人數 對人口數 百分比	投票數對 選舉人數 百分比	當選人數 對候選人數 百分比		
			計	男	女	計		男	女					有效票數	無效票數
總計	199,543	162,937	60	46	14	38	30	8	88,060	80,010	8,050	23	81.66	54.05	63.33
正義里	15,600	11,205	1	1	0	1	1	0	5,991	5,123	868	0	71.83	53.47	100.00
中原里	6,346	5,021	2	2	0	1	1	0	2,568	2,475	113	0	79.12	51.54	50.00
中路里	4,188	3,435	3	2	1	1	0	1	2,022	1,982	40	0	82.02	58.86	33.33
光華里	5,434	4,522	1	1	0	1	1	0	2,375	2,052	323	1	83.22	52.52	100.00
保佑里	3,853	3,177	1	1	0	1	1	0	1,690	1,343	347	0	82.46	53.19	100.00
水滴里	10,919	8,895	1	1	0	1	1	0	4,713	4,178	535	0	81.46	52.98	100.00
樓厝里	6,775	5,644	1	1	0	1	1	0	3,097	2,677	420	0	83.31	54.87	100.00
鶯江里	5,643	4,647	2	2	0	1	1	0	2,700	2,630	70	16	82.35	58.10	50.00
恆德里	6,202	5,207	2	1	1	1	1	0	2,895	2,808	87	0	83.96	55.60	50.00
溪墘里	3,204	2,683	2	1	1	1	1	0	1,699	1,616	83	0	83.74	63.32	50.00
樹德里	3,197	2,713	1	1	0	1	1	0	1,604	1,353	251	1	84.86	59.12	100.00
保和里	2,702	2,252	2	2	0	1	1	0	1,337	1,285	52	0	83.35	59.37	50.00
仁復里	2,182	1,816	2	2	0	1	1	0	1,114	1,095	19	0	83.23	61.34	50.00
得勝里	3,376	2,849	1	1	0	1	1	0	1,533	1,306	227	0	84.39	53.81	100.00
南港里	6,217	4,917	1	0	1	1	0	1	2,527	2,249	278	0	79.09	51.39	100.00
永樂里	6,530	5,202	2	0	2	1	0	1	2,925	2,852	73	0	79.66	56.23	50.00
永康里	7,085	5,700	1	1	0	1	1	0	2,816	2,392	424	1	80.45	49.40	100.00
信義里	4,124	3,391	1	1	0	1	1	0	1,772	1,594	178	0	82.23	52.26	100.00
玉清里	6,151	5,070	4	3	1	1	1	0	2,826	2,758	68	0	82.43	55.74	25.00
復興里	3,594	3,022	1	1	0	1	1	0	1,654	1,377	277	0	84.08	54.73	100.00
水河里	9,653	8,008	3	1	2	1	0	1	4,369	4,278	91	0	82.96	54.56	33.33
仁愛里	5,357	4,512	1	1	0	1	1	0	2,441	2,209	232	1	84.23	54.10	100.00
忠義里	3,342	2,739	1	0	1	1	0	1	1,492	1,288	204	0	81.96	54.47	100.00
九芎里	5,543	4,629	3	3	0	1	1	0	2,514	2,434	80	0	83.51	54.31	33.33
中華里	3,336	2,791	1	1	0	1	1	0	1,616	1,398	218	0	83.66	57.90	100.00
得仁里	3,061	2,553	2	2	0	1	1	0	1,701	1,679	22	0	83.40	66.63	50.00

編造單位：新北市選舉委員會
列印日期：111/11/26 21:12:18

111年新北市村(里)長選舉蘆洲區各村里選舉概況

投票日期：111年11月26日

行政區別	人口數 (人)	選舉人數 (人)		候選人數		當選人數		合計	投票數		已領未投票數	選舉人數 對人口數 百分比	投票數對 選舉人數 百分比	當選人數 對候選人數 百分比
		計	男	女	計	男	女		有效票數	無效票數				
仁德里	5,648	2	1	1	1	0	1	2,607	2,508	99	0	82.52	55.93	50.00
仁義里	5,448	1	1	0	1	1	0	1,912	1,560	352	0	85.96	40.83	100.00
光明里	4,909	1	1	0	1	1	0	2,056	1,862	194	0	81.30	51.52	100.00
保新里	4,126	1	0	1	1	0	1	1,701	1,532	169	0	81.10	50.84	100.00
長安里	5,253	2	1	1	1	1	0	2,246	2,205	41	0	83.57	51.16	50.00
民和里	2,655	1	1	0	1	1	0	1,279	1,028	251	0	85.88	56.10	100.00
忠孝里	2,478	2	2	0	1	1	0	1,231	1,192	39	0	82.81	59.99	50.00
福安里	3,281	1	1	0	1	1	0	1,545	1,233	312	2	83.72	56.24	100.00
永安里	5,391	2	2	0	1	1	0	2,615	2,545	70	1	82.30	58.94	50.00
延平里	4,265	2	2	0	1	1	0	1,940	1,871	69	0	82.58	55.08	50.00
成功里	7,847	1	1	0	1	1	0	3,023	2,482	541	0	81.39	47.53	100.00
永德里	4,628	1	0	1	1	0	1	1,894	1,561	333	0	82.99	49.51	100.00

111年新北市村(里)長選舉五股區各村里選舉概況

投票日期：111年11月26日

頁次：1

行政區別	人口數 (人)	選舉人數 (人)	候選人數		當選人數		合計	投票數		已領未投票數	選舉人數 對人口數 百分比	投票數對 選舉人數 百分比	當選人數 對候選人數 百分比		
			男	女	男	女		有效票數	無效票數						
總計	91,100	74,978	37	28	9	20	15	5	41,422	37,752	3,670	4	82.30	55.25	54.05
興珍里	4,660	3,988	2	2	0	1	1	0	2,357	2,286	71	0	85.58	59.10	50.00
更寮里	1,170	1,019	4	4	0	1	1	0	660	641	19	0	87.09	64.77	25.00
集福里	3,979	3,320	2	2	0	1	1	0	1,872	1,768	104	0	83.44	56.39	50.00
觀音里	1,376	1,194	3	2	1	1	1	0	797	783	14	0	86.77	66.75	33.33
成州里	6,467	5,259	1	1	0	1	1	0	2,622	2,092	530	1	81.32	49.86	100.00
成功里	8,659	6,966	1	1	0	1	1	0	3,527	3,135	392	2	80.45	50.63	100.00
五龍里	1,347	1,157	1	1	0	1	1	0	709	626	83	0	85.89	61.28	100.00
五股里	4,441	3,716	1	0	1	1	0	1	1,797	1,517	280	0	83.67	48.36	100.00
五福里	3,528	2,945	2	1	1	1	0	1	1,819	1,769	50	0	83.48	61.77	50.00
德音里	5,700	4,681	1	1	0	1	1	0	2,606	2,112	494	1	82.12	55.67	100.00
陸一里	2,586	2,216	3	2	1	1	1	0	1,382	1,360	22	0	85.69	62.36	33.33
貿商里	3,050	2,573	2	1	1	1	0	1	1,697	1,647	50	0	84.36	65.95	50.00
德泰里	4,639	3,795	2	2	0	1	1	0	2,175	2,112	63	0	81.81	57.31	50.00
成德里	3,527	2,883	2	2	0	1	0	1	1,634	1,589	45	0	81.74	56.68	50.00
六福里	3,985	3,359	2	1	1	1	0	1	1,897	1,842	55	0	84.29	56.48	50.00
集賢里	4,385	3,607	1	1	0	1	1	0	1,996	1,604	392	0	82.26	55.34	100.00
氏義里	3,788	3,085	1	1	0	1	1	0	1,697	1,410	287	0	81.44	55.01	100.00
成泰里	12,060	9,586	1	1	0	1	1	0	4,906	4,320	586	0	79.49	51.18	100.00
水碓里	8,186	6,733	2	1	1	1	1	0	3,645	3,539	106	0	82.25	54.14	50.00
福德里	3,567	2,896	3	3	0	1	1	0	1,627	1,600	27	0	81.19	56.18	33.33

編造單位：新北市選舉委員會

列印日期：111/11/26 21:12:18

111年新北市村(里)長選舉泰山區各村里選舉概況

投票日期：111年11月26日

頁次：1

行政區別	人口數 (人)	選舉人數 (人)	候選人數		當選人數		合計	投票數		已領未投票數	選舉人數 對人口數 百分比	投票數對 選舉人數 百分比	當選人數 對候選人數 百分比		
			計	男	女	計		男	女					有效票數	無效票數
總計	76,759	61,648	30	25	5	17	14	3	35,154	32,635	2,519	4	80.31	57.02	56.67
大科里	918	763	2	2	0	1	1	0	548	541	7	0	83.12	71.82	50.00
黎明里	3,575	2,895	2	2	0	1	1	0	1,775	1,725	50	0	80.98	61.31	50.00
山腳里	7,074	5,764	2	2	0	1	1	0	3,090	3,000	90	0	81.48	53.61	50.00
福泰里	2,859	2,354	2	2	0	1	1	0	1,456	1,429	27	1	82.92	61.85	50.00
楓樹里	4,512	3,691	2	1	1	1	0	1	2,079	1,989	90	0	81.80	56.33	50.00
同榮里	4,186	3,436	2	2	0	1	1	0	2,030	1,949	81	0	82.08	59.08	50.00
義學里	4,967	3,980	1	1	0	1	1	0	2,158	1,924	234	0	80.13	54.22	100.00
明志里	3,839	3,194	2	2	0	1	1	0	1,919	1,868	51	0	83.20	60.08	50.00
貴子里	4,119	3,423	1	1	0	1	1	0	1,909	1,602	307	0	83.10	55.77	100.00
貴和里	5,178	4,244	2	0	2	1	0	1	2,456	2,412	44	0	81.96	57.87	50.00
同興里	3,978	3,080	1	1	0	1	1	0	1,765	1,512	253	0	77.43	57.31	100.00
義仁里	8,762	6,836	1	1	0	1	1	0	3,776	3,264	512	2	78.02	55.24	100.00
泰友里	2,048	1,737	3	2	1	1	1	0	1,126	1,099	27	0	84.81	64.82	33.33
新明里	3,315	2,745	2	2	0	1	1	0	1,725	1,691	34	0	82.81	62.84	50.00
貴賢里	3,775	3,171	3	3	0	1	1	0	2,067	2,047	20	0	84.00	65.18	33.33
福興里	3,721	2,994	1	0	1	1	0	1	1,613	1,460	153	1	80.46	53.87	100.00
全興里	9,953	7,341	1	1	0	1	1	0	3,662	3,123	539	0	73.76	49.88	100.00

編造單位：新北市選舉委員會
列印日期：111/11/26 21:12:18

111年新北市村(里)長選舉林口區各村里選舉概況

投票日期：111年11月26日

頁次：1

行政區別	人口數 (人)	選舉人數 (人)	候選人數		當選人數			投票數		已領未投票數	選舉人數 對人口數 百分比	投票數對 選舉人數 百分比	當選人數 對候選人數 百分比		
			計	男	女	計	男	女	合計					有效票數	無效票數
總計	126,670	95,046	29	24	5	17	14	3	50,514	47,092	3,422	27	75.03	53.15	58.62
東林里	4,029	3,322	1	1	0	1	1	0	1,716	1,581	135	0	82.45	51.66	100.00
林口里	5,672	4,642	2	2	0	1	1	0	2,395	2,309	86	0	81.84	51.59	50.00
西林里	12,111	9,290	1	1	0	1	1	0	4,697	4,099	598	0	76.71	50.56	100.00
菁湖里	4,329	3,538	1	1	0	1	1	0	1,988	1,808	180	0	81.73	56.19	100.00
中湖里	5,435	4,187	1	1	0	1	1	0	2,139	1,729	410	0	77.04	51.09	100.00
湖北里	1,551	1,291	1	1	0	1	1	0	820	768	52	1	83.24	63.52	100.00
湖南里	28,481	20,346	3	3	0	1	1	0	10,434	9,905	529	5	71.44	51.28	33.33
南勢里	29,404	20,789	2	1	1	1	1	0	10,879	10,372	507	12	70.70	52.33	50.00
東勢里	8,081	6,233	2	2	0	1	1	0	3,407	3,308	99	0	77.13	54.66	50.00
頂福里	1,138	945	1	1	0	1	1	0	523	492	31	0	83.04	55.34	100.00
下福里	1,431	1,174	1	0	1	1	0	1	746	713	33	0	82.04	63.54	100.00
嘉寶里	1,030	857	2	2	0	1	1	0	662	643	19	0	83.20	77.25	50.00
瑞平里	891	735	4	3	1	1	0	1	571	567	4	0	82.49	77.69	25.00
太平里	1,765	1,417	2	2	0	1	1	0	955	930	25	0	80.28	67.40	50.00
仁愛里	7,462	5,696	3	2	1	1	1	0	3,056	2,968	88	3	76.33	53.65	33.33
麗林里	9,690	7,169	1	0	1	1	0	1	3,702	3,293	409	3	73.98	51.64	100.00
麗園里	4,170	3,415	1	1	0	1	1	0	1,824	1,607	217	3	81.89	53.41	100.00

編造單位：新北市選舉委員會

列印日期：111/11/26 21:12:18

111年新北市村(里)長選舉深坑區各村里選舉概況

頁次： 1

投票日期： 111年11月26日

行政區別	人口數 (人)	選舉人數 (人)	候選人數		當選人數		合計	投票數		已領未投票數	選舉人數 對人口數 百分比	投票數對 選舉人數 百分比	當選人數 對候選人數 百分比		
			計	男	女	計		男	女					有效票數	無效票數
總計	23,479	20,075	13	11	2	8	7	1	11,685	10,906	779	3	85.50	58.21	61.54
深坑里	3,500	2,993	1	1	0	1	1	0	1,594	1,410	184	0	85.51	53.26	100.00
萬順里	2,552	2,224	2	2	0	1	1	0	1,271	1,241	30	0	87.15	57.15	50.00
土庫里	3,094	2,619	1	1	0	1	1	0	1,404	1,202	202	3	84.65	53.61	100.00
界高里	2,117	1,823	1	1	0	1	1	0	1,119	1,052	67	0	86.11	61.38	100.00
阿柔里	628	544	3	3	0	1	1	0	398	392	6	0	86.62	73.16	33.33
埔新里	6,496	5,472	2	1	1	1	1	0	3,232	3,150	82	0	84.24	59.06	50.00
萬福里	2,712	2,376	1	1	0	1	1	0	1,287	1,097	190	0	87.61	54.17	100.00
賴仲里	2,380	2,024	2	1	1	1	0	1	1,380	1,362	18	0	85.04	68.18	50.00

編造單位：新北市選舉委員會
列印日期：111/11/26 21:12:18

111年新北市村(里)長選舉石碇區各村里選舉概況

頁次： 1

投票日期： 111年11月26日

行政區別	人口數 (人)	選舉人數 (人)	候選人數		當選人數		合計	投票數		已領未投票數	選舉人數 對人口數 百分比	投票數對 選舉人數 百分比	當選人數 對候選人數 百分比	
			計	男	女	計		男	女					有效票數
總計	7,308	6,482	16	10	6	12	8	4,070	3,733	337	0	88.70	62.79	75.00
石碇里	409	364	1	1	0	1	1	268	237	31	0	89.00	73.63	100.00
潭邊里	828	757	1	1	0	1	1	423	375	48	0	91.43	55.88	100.00
隆盛里	709	625	1	1	0	1	1	331	292	39	0	88.15	52.96	100.00
烏塗里	617	566	1	0	1	1	0	372	331	41	0	91.73	65.72	100.00
彭山里	311	280	1	1	0	1	1	170	144	26	0	90.03	60.71	100.00
豐田里	407	359	3	1	2	1	0	279	276	3	0	88.21	77.72	33.33
永定里	649	573	1	1	0	1	1	346	334	12	0	88.29	60.38	100.00
中民里	761	672	1	1	0	1	1	404	370	34	0	88.30	60.12	100.00
光明里	278	258	2	1	1	1	0	227	224	3	0	92.81	87.98	50.00
豐林里	316	282	2	1	1	1	1	236	233	3	0	89.24	83.69	50.00
永安里	923	785	1	0	1	1	0	489	442	47	0	85.05	62.29	100.00
格頭里	1,100	961	1	1	0	1	1	525	475	50	0	87.36	54.63	100.00

編造單位：新北市選舉委員會
列印日期：111/11/26 21:12:18

111年新北市村(里)長選舉坪林區各村里選舉概況

頁次： 1

投票日期： 111年11月26日

行政區別	人口數 (人)	選舉人數 (人)	候選人數		當選人數		合計	投票數		已領未投票數	選舉人數 對人口數 百分比	投票數對 選舉人數 百分比	當選人數 對候選人數 百分比		
			計	男	女	計		男	女					有效票數	無效票數
總計	6,559	5,868	17	14	3	7	6	1	4,279	4,193	86	0	89.46	72.92	41.18
粗窠里	925	829	3	3	0	1	1	0	554	541	13	0	89.62	66.83	33.33
坪林里	1,486	1,254	2	2	0	1	1	0	832	814	18	0	84.39	66.35	50.00
大林里	1,222	1,104	2	2	0	1	1	0	908	893	15	0	90.34	82.25	50.00
石碇里	438	408	3	2	1	1	1	0	328	323	5	0	93.15	80.39	33.33
上德里	888	810	2	2	0	1	1	0	525	512	13	0	91.22	64.81	50.00
水德里	724	640	3	2	1	1	1	0	549	536	13	0	88.40	85.78	33.33
漁光里	876	823	2	1	1	1	0	1	583	574	9	0	93.95	70.84	50.00

編造單位：新北市選舉委員會
列印日期：111/11/26 21:12:18

111年新北市村(里)長選舉三芝區各村里選舉概況

投票日期：111年11月26日

頁次：1

行政區別	人口數 (人)	選舉人數 (人)	候選人數		當選人數		合計	投票數		已領未投票數	選舉人數 對人口數 百分比	投票數對 選舉人數 百分比	當選人數 對候選人數 百分比		
			計	男	女	計		男	女					有效票數	無效票數
總計	22,204	19,183	22	17	5	13	10	3	10,734	10,001	733	0	86.39	55.96	59.09
八賢里	328	292	2	2	0	1	1	0	241	236	5	0	89.02	82.53	50.00
捕頭里	5,485	4,630	1	1	0	1	1	0	2,390	2,218	172	0	84.41	51.62	100.00
古庄里	1,218	1,083	2	1	1	1	0	1	667	656	11	0	88.92	61.59	50.00
新庄里	842	736	2	2	0	1	1	0	452	443	9	0	87.41	61.41	50.00
捕坪里	7,087	5,981	1	0	1	1	0	1	2,944	2,619	325	0	84.39	49.22	100.00
茂長里	638	567	1	1	0	1	1	0	368	338	30	0	88.87	64.90	100.00
橫山里	513	473	4	1	3	1	0	1	361	357	4	0	92.20	76.32	25.00
錫板里	696	624	1	1	0	1	1	0	403	374	29	0	89.66	64.58	100.00
後厝里	2,124	1,923	2	2	0	1	1	0	1,125	1,086	39	0	90.54	58.50	50.00
福德里	825	710	1	1	0	1	1	0	424	383	41	0	86.06	59.72	100.00
圓山里	580	504	2	2	0	1	1	0	346	342	4	0	86.90	68.65	50.00
店子里	586	539	2	2	0	1	1	0	362	355	7	0	91.98	67.16	50.00
興華里	1,282	1,121	1	1	0	1	1	0	651	594	57	0	87.44	58.07	100.00

111年新北市村(里)長選舉石門區各村里選舉概況

投票日期：111年11月26日

頁次：1

行政區別	人口數 (人)	選舉人數 (人)	候選人數		當選人數		合計	投票數		已領未投票數	選舉人數 對人口數 百分比	投票數對 選舉人數 百分比	當選人數 對選舉人數 百分比		
			計	男	女	計		男	女					有效票數	無效票數
總計	10,977	9,683	15	14	1	9	8	1	6,282	6,059	223	0	88.03	65.01	60.00
德茂里	1,220	1,063	2	1	1	1	0	1	755	740	15	0	87.13	71.03	50.00
富基里	1,439	1,264	1	1	0	1	1	0	714	636	78	0	87.84	56.49	100.00
老梅里	2,227	1,966	2	2	0	1	1	0	1,177	1,159	18	0	88.28	59.87	50.00
山溪里	922	827	2	2	0	1	1	0	506	498	8	0	89.70	61.19	50.00
石門里	1,668	1,457	2	2	0	1	1	0	1,070	1,051	19	0	87.35	73.44	50.00
尖鹿里	1,591	1,390	1	1	0	1	1	0	834	770	64	0	87.37	60.00	100.00
乾華里	296	277	1	1	0	1	1	0	151	144	7	0	93.58	54.51	100.00
茂林里	595	549	2	2	0	1	1	0	401	391	10	0	92.27	73.04	50.00
草里里	1,019	870	2	2	0	1	1	0	674	670	4	0	85.38	77.47	50.00

111年新北市村(里)長選舉八里區各村里選舉概況

投票日期：111年11月26日

頁次：1

行政區別	人口數 (人)	選舉人數 (人)	候選人數		當選人數		合計	投票數		已領未投票數	選舉人數 對人口數 百分比	投票數對 選舉人數 百分比	當選人數 對候選人數 百分比		
			計	男	女	計		男	女					有效票數	無效票數
總計	40,706	33,783	15	12	3	10	9	1	18,782	16,939	1,843	0	82.99	55.60	66.67
龍源里	7,403	6,518	1	1	0	1	1	0	3,478	2,964	514	0	88.05	53.36	100.00
米倉里	3,829	3,229	3	3	0	1	1	0	1,799	1,748	51	0	84.33	55.71	33.33
大坎里	3,698	2,979	2	0	2	1	0	1	1,834	1,776	58	0	80.56	61.56	50.00
埤頭里	4,781	3,892	2	2	0	1	1	0	2,225	2,142	83	0	81.41	57.17	50.00
頂厝里	2,642	2,123	2	1	1	1	1	0	1,218	1,187	31	0	80.36	57.37	50.00
舊城里	7,494	6,235	1	1	0	1	1	0	3,228	2,713	515	0	83.20	51.77	100.00
訊埤里	5,471	4,364	1	1	0	1	1	0	2,422	2,138	284	0	79.77	55.50	100.00
巷仔里	1,877	1,563	1	1	0	1	1	0	848	742	106	0	83.27	54.25	100.00
長坑里	1,763	1,465	1	1	0	1	1	0	863	756	107	0	83.10	58.91	100.00
下厝里	1,748	1,415	1	1	0	1	1	0	867	773	94	0	80.95	61.27	100.00

111年新北市村(里)長選舉平溪區各村里選舉概況

投票日期：111年11月26日

頁次：1

行政區別	人口數 (人)	選舉人數 (人)	候選人數		當選人數		合計	投票數		已領未投票數	選舉人數 對人口數 百分比	投票數對 選舉人數 百分比	當選人數 對候選人數 百分比		
			計	男	女	計		男	女					有效票數	無效票數
總計	4,298	3,949	19	15	4	12	10	2	2,738	2,660	78	0	91.88	69.33	63.16
薯榔里	382	347	1	1	0	1	1	0	204	199	5	0	90.84	58.79	100.00
菁桐里	263	238	2	1	1	1	0	1	182	175	7	0	90.49	76.47	50.00
白石里	245	221	2	2	0	1	1	0	175	172	3	0	90.20	79.19	50.00
石碇里	431	384	1	1	0	1	1	0	242	219	23	0	89.10	63.02	100.00
平溪里	254	227	1	1	0	1	1	0	131	125	6	0	89.37	57.71	100.00
樹腳里	618	575	2	1	1	1	1	0	404	394	10	0	93.04	70.26	50.00
東勢里	431	401	2	1	1	1	1	0	285	278	7	0	93.04	71.07	50.00
望古里	151	144	1	0	1	1	0	1	93	93	0	0	95.36	64.58	100.00
南山里	335	323	2	2	0	1	1	0	232	230	2	0	96.42	71.83	50.00
平湖里	161	154	1	1	0	1	1	0	101	98	3	0	95.65	65.58	100.00
十分里	863	790	3	3	0	1	1	0	589	580	9	0	91.54	74.56	33.33
新寮里	164	145	1	1	0	1	1	0	100	97	3	0	88.41	68.97	100.00

111年新北市村(里)長選舉雙溪區各村里選舉概況

頁次：1

投票日期：111年11月26日

行政區別	人口數 (人)	選舉人數 (人)	候選人數		當選人數		合計	投票數		已領未投票數	選舉人數 對人口數 百分比	投票數對 選舉人數 百分比	當選人數 對候選人數 百分比		
			計	男	女	計		男	女					有效票數	無效票數
總計	8,159	7,354	23	19	4	12	9	3	4,729	4,574	155	0	90.13	64.31	52.17
雙溪里	465	412	1	1	0	1	1	0	255	237	18	0	88.60	61.89	100.00
共和里	362	338	2	1	1	1	0	1	249	247	2	0	93.37	73.67	50.00
新基里	783	688	3	3	0	1	1	0	457	444	13	0	87.87	66.42	33.33
魚行里	693	633	2	1	1	1	1	0	382	372	10	0	91.34	60.35	50.00
三港里	346	319	2	1	1	1	0	1	229	226	3	0	92.20	71.79	50.00
牡丹里	1,515	1,360	2	2	0	1	1	0	804	784	20	0	89.77	59.12	50.00
三貂里	410	384	2	2	0	1	1	0	297	297	0	0	93.66	77.34	50.00
平林里	924	821	1	1	0	1	1	0	444	402	42	0	88.85	54.08	100.00
上林里	619	558	1	1	0	1	1	0	323	297	26	0	90.15	57.89	100.00
外柑里	416	390	2	2	0	1	1	0	308	301	7	0	93.75	78.97	50.00
長源里	367	335	1	1	0	1	1	0	184	180	4	0	91.28	54.93	100.00
泰平里	1,259	1,116	4	3	1	1	0	1	797	787	10	0	88.64	71.42	25.00

編造單位：新北市選舉委員會
列印日期：111/11/26 21:12:18

111年新北市村(里)長選舉貢寮區各村里選舉概況

頁次： 1

投票日期： 111年11月26日

行政區別	人口數 (人)	選舉人數 (人)	候選人數		當選人數		合計	投票數		已領未投票數	選舉人數 對人口數 百分比	投票數對 選舉人數 百分比	當選人數 對候選人數 百分比		
			計	男	女	計		男	女					有效票數	無效票數
總計	11,500	10,316	16	13	3	11	8	3	5,591	5,213	378	1	91.29	54.20	68.75
貢寮里	844	763	1	0	1	1	0	1	360	336	44	0	90.40	49.80	100.00
吉林里	495	463	2	1	1	1	0	1	346	340	6	0	93.54	74.73	50.00
雙玉里	642	598	1	1	0	1	1	0	329	307	22	0	93.15	55.02	100.00
龍崗里	414	384	1	1	0	1	1	0	202	197	5	0	92.75	52.60	100.00
龍門里	668	609	2	2	0	1	1	0	449	442	7	0	91.17	73.73	50.00
福隆里	1,674	1,532	1	1	0	1	1	0	750	617	133	0	91.52	48.96	100.00
仁里里	1,821	1,619	2	2	0	1	1	0	1,004	988	16	0	88.91	62.01	50.00
真理里	2,118	1,905	2	2	0	1	1	0	867	839	28	0	89.94	45.51	50.00
福連里	896	846	1	1	0	1	1	0	383	304	79	1	94.42	45.27	100.00
美豐里	735	674	1	0	1	1	0	1	334	310	24	0	91.70	49.55	100.00
和美里	993	923	2	2	0	1	1	0	547	533	14	0	92.95	59.26	50.00

編造單位：新北市選舉委員會
列印日期：111/11/26 21:12:18

111年新北市村(里)長選舉金山區各村里選舉概況

投票日期：111年11月26日

頁次：1

行政區別	人口數 (人)	選舉人數 (人)	候選人數		當選人數		合計	投票數		已領未投票數	選舉人數 對人口數 百分比	投票數對 選舉人數 百分比	當選人數 對候選人數 百分比		
			計	男	女	計		男	女					有效票數	無效票數
總計	20,605	17,931	22	21	1	15	14	1	10,256	9,825	431	0	87.02	57.20	68.18
和平里	475	426	1	1	0	1	1	0	241	223	18	0	89.68	56.57	100.00
大同里	727	659	2	2	0	1	1	0	377	365	12	0	90.65	57.21	50.00
豐漁里	563	484	1	1	0	1	1	0	251	236	15	0	85.97	51.86	100.00
礮港里	1,863	1,646	1	1	0	1	1	0	871	848	23	0	88.35	52.92	100.00
美田里	4,437	3,703	2	2	0	1	1	0	2,204	2,142	62	0	83.46	59.52	50.00
五湖里	1,850	1,587	2	2	0	1	1	0	1,074	1,047	27	0	86.72	67.67	50.00
重和里	1,216	1,120	1	1	0	1	1	0	556	506	50	0	92.11	49.64	100.00
兩湖里	406	368	1	1	0	1	1	0	240	222	18	0	90.64	65.22	100.00
六股里	715	636	2	2	0	1	1	0	477	463	14	0	88.95	75.00	50.00
三界里	658	590	2	2	0	1	1	0	410	400	10	0	89.67	69.49	50.00
清泉里	876	775	1	0	1	1	0	1	431	419	12	0	88.47	55.61	100.00
萬壽里	494	433	2	2	0	1	1	0	308	303	5	0	87.65	71.13	50.00
西湖里	181	171	1	1	0	1	1	0	117	113	4	0	94.48	68.42	100.00
永興里	590	540	2	2	0	1	1	0	386	380	6	0	91.53	71.48	50.00
金美里	5,574	4,793	1	1	0	1	1	0	2,313	2,158	155	0	85.99	48.26	100.00

111年新北市村(里)長選舉萬里區各村里選舉概況

投票日期：111年11月26日

頁次：1

行政區別	人口數 (人)	選舉人數 (人)	候選人數		當選人數		合計	投票數		已領未投票數	選舉人數 對人口數 百分比	投票數對 選舉人數 百分比	當選人數 對候選人數 百分比		
			計	男	女	計		男	女					有效票數	無效票數
總計	21,139	18,354	18	16	2	10	9	1	10,012	9,433	579	1	86.83	54.55	55.56
萬里里	4,847	4,128	3	3	0	1	1	0	2,285	2,205	80	0	85.17	55.35	33.33
龜吼里	2,794	2,452	2	2	0	1	1	0	1,413	1,381	32	0	87.76	57.63	50.00
野柳里	3,513	3,085	2	2	0	1	1	0	1,844	1,818	26	0	87.25	60.16	50.00
大鵬里	2,972	2,577	1	1	0	1	1	0	1,227	974	253	0	86.71	47.61	100.00
磺潭里	656	555	1	1	0	1	1	0	277	261	16	0	84.60	49.91	100.00
雙興里	1,044	924	3	3	0	1	1	0	640	629	11	0	88.51	69.26	33.33
溪底里	673	613	1	1	0	1	1	0	265	227	38	0	91.08	43.23	100.00
坎脚里	434	378	2	2	0	1	1	0	247	243	4	0	87.10	65.34	50.00
中幅里	1,247	1,061	2	1	1	1	1	0	697	685	12	0	85.08	65.69	50.00
北基里	2,959	2,601	1	0	1	1	0	1	1,117	1,010	107	1	87.90	42.95	100.00

111年新北市村(里)長選舉烏來區各村里選舉概況

投票日期：111年11月26日

頁次：1

行政區別	人口數 (人)	選舉人數 (人)	候選人數		當選人數		合計	投票數		已領未投票數	選舉人數 對人口數 百分比	投票數對 選舉人數 百分比	當選人數 對候選人數 百分比		
			計	男	女	計		男	女					有效票數	無效票數
總計	6,327	5,087	12	10	2	5	4	1	3,664	3,539	125	0	80.40	72.03	41.67
烏來里	2,808	2,263	3	3	0	1	1	0	1,568	1,530	58	0	80.59	70.17	33.33
忠治里	1,870	1,528	2	2	0	1	1	0	1,093	1,049	44	0	81.71	71.53	50.00
福山里	804	595	2	0	2	1	0	1	474	469	5	0	74.00	79.66	50.00
信賢里	586	475	2	2	0	1	1	0	317	299	18	0	81.06	66.74	50.00
孝義里	259	226	3	3	0	1	1	0	192	192	0	0	87.26	84.96	33.33

111年新北市市長選舉結果清冊

十五、111年新北市地方公職人員選舉選舉結果清冊
 (一) 市長選舉結果清冊

投票日期：111年11月26日
 頁次：1

號次	候選人姓名	性別	出生年月日	推薦之政黨	得票數	是否當選	備註
2	侯友宜	男	046/06/07	中國國民黨	1,152,555	是	
1	林佳龍	男	053/02/13	民主進步黨	693,976	否	

編造單位：新北市選舉委員會
 列印日期：111/11/26 21:12:35

111年新北市市議會議員選舉結果清冊

(一) 縣 市 鄉 鎮 區 市 區

投票日期：111年11月26日 頁次：1

選舉區別	號次	候選人姓名	性別	出生年月日	推薦之政黨	得票數	是否當選	備註
第01選舉區	2	陳偉杰	男	067/09/11	中國國民黨	28,272	是	
	1	鄭宇恩	女	075/04/07	民主進步黨	23,913	是	
	6	蔡錦賢	男	038/01/24	無黨團結聯盟	22,839	是	
	5	陳家琪	女	066/11/03	中國國民黨	20,391	是	
	3	彭莉惠	女	065/11/26	民主進步黨	17,210	否	
第02選舉區	4	陳靜儀	女	057/09/22	台灣民眾黨	4,053	否	
	3	蔡淑君	女	059/03/05	中國國民黨	28,783	是	
	5	陳明義	男	056/09/18	中國國民黨	26,511	是	
	1	李宇翔	男	081/06/04	民主進步黨	23,558	是	
	6	宋明宗	男	056/04/02	中國國民黨	21,587	是	
第03選舉區	7	賴秋媚	女	052/07/29	民主進步黨	20,201	否	
	2	郭原佑	男	085/08/27	無	1,466	否	
	8	黃琦翔	男	065/02/14	台灣民眾黨	1,436	否	
	4	董俊宏	男	058/05/02	台灣基進	889	否	
	12	蔣根煌	男	052/05/01	中國國民黨	22,509	是	
	10	林秉宥	男	072/12/17	民主進步黨	19,685	是	
	14	翁震州	男	075/02/15	民主進步黨	18,436	是	
	18	戴湘儀	女	080/01/13	中國國民黨	17,963	是	
	9	蔡健榮	男	052/01/19	中國國民黨	17,674	是	
	15	鍾宏仁	男	046/09/25	民主進步黨	15,883	是	
	8	陳世軒	男	084/12/17	台灣民眾黨	14,906	是	
	13	陳科名	男	059/05/09	無	11,436	否	
	2	黃聖超	男	059/01/15	中國國民黨	11,124	否	
	16	吳香君	女	080/08/14	時代力量	10,725	否	

編造單位：新北市選舉委員會

列印日期：111/11/26 21:12:35

111年新北市市議會議員選舉結果清冊

投票日期：111年11月26日 頁次：2

選舉區別	號次	候選人姓名	性別	出生年月日	推薦之政黨	得票數	是否當選	備註
第04選舉區	1	張志宏	男	058/08/09	無	10,194	否	
	11	何語蓉	女	066/04/04	小民參政歐巴桑聯盟	4,631	否	
	7	郭岱軒	男	073/01/25	無	3,113	否	
	6	許明偉	男	070/02/14	無	2,311	否	
	17	陳聰吉	男	057/10/19	無	781	否	
	3	陳炫銘	男	063/04/13	無	640	否	
	4	邱吉均	男	047/12/08	無	411	否	
	5					0	否	
	1	陳啟能	男	048/07/05	民主進步黨	27,570	是	
	8	彭佳芸	女	071/10/13	民主進步黨	26,059	是	
	2	王威元	男	070/12/26	中國國民黨	25,494	是	
	6	黃桂蘭	女	046/02/25	中國國民黨	25,189	是	
	10	李翁月娥	女	047/01/05	無	24,468	是	
	7	邱婷蔚	女	069/10/11	民主進步黨	22,733	是	
	9	李倩萍	女	059/08/12	民主進步黨	20,501	是	
第05選舉區	4	李余典	男	047/01/27	民主進步黨	20,484	是	
	12	顏蔚慈	女	075/01/05	民主進步黨	17,689	是	
	11	林鼎超	男	071/09/16	中國國民黨	15,242	否	
	13	吳訓孝	男	078/07/01	中國國民黨	14,918	否	
	3	陳俊霖	男	071/10/19	台灣民眾黨	14,568	否	
	5	陳宛航	女	077/04/18	小民參政歐巴桑聯盟	8,122	否	
	14	王景弘	男	075/12/23	時代力量	3,654	否	
	15	董俊良	男	059/07/30	新黨	612	否	
	1	林國春	男	057/01/08	中國國民黨	29,612	是	

編造單位：新北市選舉委員會

列印日期：111/11/26 21:12:35

111年新北市市議會議員選舉結果清冊

投票日期：111年11月26日 頁次：3

選舉區別	號次	候選人姓名	性別	出生年月日	推薦之政黨	得票數	是否當選	備註
第06選舉區	14	葉元之	男	063/12/28	中國國民黨	28,418	是	
	6	戴璋珊	女	079/01/23	民主進步黨	24,938	是	
	3	曾煥嘉	男	065/09/10	中國國民黨	20,798	是	
	15	山田摩衣	女	079/01/10	民主進步黨	19,740	是	
	2	劉美芳	女	067/12/07	中國國民黨	18,796	是	
	18	黃淑君	女	078/10/03	民主進步黨	17,964	是	
	16	黃俊哲	男	067/04/27	民主進步黨	15,254	是	
	8	周勝考	男	045/03/14	中國國民黨	15,049	是	
	21	石一佑	女	055/01/23	民主進步黨	13,514	否	
	4	吳達偉	男	073/07/21	台灣民眾黨	10,588	否	
	5	王淑慧	女	044/12/02	無	8,404	否	
	7	彭盛韶	男	073/05/11	時代力量	7,352	否	
	11	李婉鈺	女	061/03/27	無	7,152	否	
	20	廖裕德	男	040/09/14	無黨團結聯盟	6,479	否	
	10	張淑惠	女	060/07/13	小民參政歐巴桑聯盟	4,320	否	
	17	阮橋本	男	059/11/28	無	3,335	否	
	19	張家維	男	062/05/06	無	2,848	否	
	9	顏維勳	男	068/07/07	無	1,257	否	
12	郭柏成	男	056/09/10	無	436	否		
13	陳玉鳳	女	061/12/03	中國和平統一黨	182	否		
4	金瑞龍	男	058/07/15	中國國民黨	29,395	是		
7	陳錦錠	女	043/11/28	中國國民黨	28,509	是		
3	邱烽堯	男	062/10/03	中國國民黨	24,932	是		
8	張維倩	女	074/01/14	民主進步黨	24,254	是		

編造單位：新北市選舉委員會

列印日期：111/11/26 21:12:35

111年新北市市議會議員選舉結果清冊

投票日期：111年11月26日 頁次：4

選舉區別	號次	候選人姓名	性別	出生年月日	推薦之政黨	得票數	是否當選	備註
第07選舉區	6	游輝冗	男	072/02/26	中國國民黨	23,991	是	
	9	張嘉玲	女	064/10/31	民主進步黨	20,301	是	
	10	張志豪	男	070/08/24	民主進步黨	16,625	否	
	5	李正皓	男	073/06/20	無	13,673	否	
	11	王如意	女	067/06/09	台灣民眾黨	9,909	否	
	1	蔡明璋	男	054/04/09	新黨	2,019	否	
	2	陳逸展	男	072/12/11	無	1,232	否	
	2	連斐璿	女	048/09/09	中國國民黨	31,408	是	
	1	陳鴻源	男	056/04/21	中國國民黨	27,547	是	
	5	許昭興	女	060/03/06	民主進步黨	20,486	是	
	4	羅文崇	男	053/07/08	民主進步黨	17,767	否	
第08選舉區	3	蕭蒼浮	男	054/11/12	台灣維新	1,853	否	
	14	林金結	男	057/07/21	中國國民黨	29,933	是	
	6	洪佳君	女	066/06/28	中國國民黨	26,526	是	
	17	卓冠廷	男	075/04/10	民主進步黨	23,907	是	
	1	彭一書	男	070/10/28	民主進步黨	22,779	是	
	3	黃永昌	男	051/12/06	中國國民黨	21,369	是	
	2	江怡臻	女	071/11/07	中國國民黨	19,409	是	
	11	廖宜琨	男	071/07/05	民主進步黨	18,824	是	
	7	蘇泓欽	男	068/03/07	無	18,741	是	
	12	呂家愷	男	078/09/02	中國國民黨	16,922	是	
	15	林銘仁	男	049/03/09	民主進步黨	15,846	是	
10	高乃芸	女	082/04/15	民主進步黨	15,806	否		
13	陳世榮	男	046/03/10	無	15,333	否		

編造單位：新北市選舉委員會

列印日期：111/11/26 21:12:35

投票日期：111年11月26日 頁次：5

選舉區別	號次	候選人姓名	性別	出生年月日	推薦之政黨	得票數	是否當選	備註	
第09選舉區	8	曾進益	男	053/10/21	民主進步黨	13,384	否		
	5	張昭隆	男	055/10/22	台灣民眾黨	4,629	否		
	9	歐金獅	男	041/05/01	無	4,340	否		
	4	王正	男	074/08/01	勞動黨	2,035	否		
	16	簡元泰	男	068/05/09	無	346	否		
	5	黃心華	男	065/06/02	中國國民黨	32,806	是		
	1	陳乃瑜	女	071/02/26	民主進步黨	31,473	是		
	6	劉哲彰	男	061/07/07	中國國民黨	29,592	是		
	2	陳儀君	女	062/07/02	中國國民黨	27,488	是		
	4	陳永福	男	047/10/01	民主進步黨	24,362	是		
	3	張凱鈞	男	066/12/31	台灣民眾黨	15,301	否		
	7					0	否		
	第10選舉區	2	林喬綺	女	057/04/26	民主進步黨	18,968	是	
		1	蕭敬嚴	男	081/12/15	中國國民黨	11,043	否	
		3	廖先翔	男	077/06/12	中國國民黨	32,190	是	
		4	白珮茹	女	064/05/17	中國國民黨	29,591	是	
第11選舉區	6	張錦豪	男	088/10/15	民主進步黨	22,835	是		
	2	周雅玲	女	057/06/25	民主進步黨	20,409	是		
	1	彭立信	男	062/09/28	台灣民眾黨	3,364	否		
	5	黃瑞傳	男	039/04/07	無	1,375	否		
第12選舉區	5	楊春林	女	050/02/19	中國國民黨	3,630	是		
	3	宋雨蓁 Nikar · Falong	女	070/07/17	無	2,644	是		
	6	蘇錦雄 Paylang · Caya	男	053/02/22	民主進步黨	1,181	是		
	2	吳國馨 La · ls · Amid	男	070/09/14	中國國民黨	1,177	否		

編造單位：新北市選舉委員會

列印日期：111/11/26 21:12:35

111年新北市議會議員選舉結果清冊

投票日期：111年11月26日 頁次：6

選舉區別	號次	候選人姓名	性別	出生年月日	推薦之政黨	得票數	是否當選	備註
第13選舉區	7	楊曉君	女	061/12/18	無	1,154	否	
	4	葛蚊·尼卡兒	女	055/11/10	無	1,086	否	
	1	達信祐·卡造Takayo·Kacaw	男	058/02/07	台灣民眾黨	528	否	
	8	林霽宸	女	061/12/07	新黨	58	否	
	2	馬見Lahuy·Ipin	男	081/02/25	無黨團結聯盟	2,767	是	
	4	何應明	男	058/10/12	中國國民黨	1,570	否	
	3	林家豪	男	072/07/31	台灣民眾黨	790	否	
	1	楊萬金	男	046/02/21	無	633	否	

編造單位：新北市選舉委員會

列印日期：111/11/26 21:12:35

111年新北市原住民族區長選舉結果清冊

(三) 圖文選舉結果清冊

投票日期：111年11月26日
 頁次：1

行政區別	號次	候選人姓名	性別	出生年月日	推	薦	政	黨	得	票	數	是否當選	備	註
烏來區	1	周至剛	男	066/01/08	無						1,020	是		
	4	周守信	男	046/09/22	無						980	否		
	2	蔡馬新	男	040/11/20	無						901	否		
	5	王子璋	男	069/04/19	無						375	否		
	3	林東暉	男	066/10/17	無						279	否		

編造單位：新北市選舉委員會

列印日期：111/11/26 21:12:35

111年新北市烏來區區民代表選舉結果清冊

(四) 區民代表選舉結果清冊

投票日期：111年11月26日
頁次：1

選舉區別	號次	候選人姓名	性別	出生年月日	推薦之政黨	得票數	是否當選	備註
第01選舉區	3	布落.馬信	男	070/02/08	無	369	是	
	2	王月裡	女	045/02/11	無	301	是	
	4	李啓民	男	056/07/23	無	281	否	
第02選舉區	1	黃銘治	男	062/10/26	無	105	否	
	1	王國權	男	055/02/16	無	303	是	
	6	沈常福	男	056/07/04	無	292	是	
	2	吳承翰	男	048/07/25	無	283	是	
	7	王文炳	男	041/12/10	無	276	否	
第03選舉區	5	洪葉麗芳	女	042/12/04	無	223	否	
	4	陳冠憲	男	060/05/19	無	190	否	
	3	張德勝	男	048/03/30	無	176	否	
	1	黃清波	男	040/05/15	無	276	是	
第04選舉區	2	蔡成雄	男	054/04/15	無	252	是	
	1	王俊雄	男	059/01/02	無	215	否	

編造單位：新北市選舉委員會

列印日期：111/11/26 21:12:35

111年新北市村(里)長選舉板橋區選舉結果清冊

(五) 里別選舉結果清冊

投票日期：111年11月26日 頁次：1

行政區別	號次	候選人姓名	性別	出生年月日	推薦之政黨	得票數	是否當選	備註
留侯里	1	黃承亮	男	043/01/01	無	706	是	
流芳里	1	陳建雄	男	045/11/28	中國國民黨	567	是	
赤松里	1	林文傑	男	050/02/19	無	472	是	
黃石里	1	吳聰榮	男	042/12/01	中國國民黨	485	是	
挹秀里	2	張麗華	女	049/01/06	無	499	是	
	1	王添福	男	047/09/21	無	460	否	
湳興里	1	洪雅鈴	女	065/05/21	無	1,287	是	
	2	劉育奇	男	056/11/26	無	1,193	否	
新興里	1	羅朝慶	男	058/11/27	無	1,165	是	
	2	張志鴻	男	045/09/03	無	382	否	
社後里	1	莊晉貴	男	052/12/25	無	1,745	是	
	2	詹國昌	男	043/01/05	無	920	否	
	3	詹仁本	男	049/08/12	無	334	否	
香社里	1	林勝隆	男	048/10/06	無	1,330	是	
	2	簡志雄	男	058/04/12	無	932	否	
中正里	1	林煌益	男	058/06/17	無	2,442	是	
自強里	1	張雪嬰	女	046/01/21	無	2,249	是	
自立里	2	呂建同	男	059/01/25	無	944	是	
	1	李式嘉	男	045/05/15	無	467	否	
光華里	1	周秀美	女	046/03/15	無	1,222	是	
國光里	4	古炳丁	男	041/03/29	無	966	是	
	2	梅立華	男	053/01/25	中國國民黨	709	否	
	1	黃淑珍	女	054/09/01	無	253	否	
	3	劉家駁	男	053/08/25	無	125	否	

編造單位：新北市選舉委員會

列印日期：111/11/26 21:12:35

111年新北市村(里)長選舉板橋區選舉結果清冊

投票日期：111年11月26日 頁次：2

行政區別	號次	候選人姓名	性別	出生年月日	推薦之政黨	得票數	是否當選	備註
港尾里	2	張又云	女	076/05/19	無	789	是	
	1	吳金瓊	女	047/11/25	無	686	否	
	1	洪宗信	男	051/02/01	無	1,093	是	
金華里	3	王鈴源	男	056/09/12	無	767	否	
	2	吳世瑤	女	057/01/04	無	183	否	
	1	黃培鉅	男	048/03/18	無	1,176	是	
港德里	2	江堡寬	男	064/01/15	無	1,052	否	
	2	黃泰傑	男	081/04/03	無	770	是	
	1	周碩財	男	040/04/07	無	539	否	
民權里	3	林筱清	男	052/08/31	無	138	否	
	2	李金城	男	045/05/25	無	1,075	是	
	1	陳寶傑	男	051/02/17	無	780	否	
建國里	1	蕭水文	男	043/09/18	無	1,741	是	
	1	陳黃逆	女	044/04/28	無	1,624	是	
	2	陳博盛	男	064/08/15	無	1,115	是	
漢生里	1	陳志煌	男	050/10/02	無	662	否	
	3	蔡煒鈞	女	087/03/17	無	350	否	
	1	吳朝琦	男	048/03/01	無	863	是	
公館里	3	方秀月	女	051/09/22	無	613	否	
	2	李逢春	男	037/04/29	無	507	否	
	1	陳玉蘭	女	043/12/14	中國國民黨	1,934	是	
新民里	1	林華偉	男	067/09/22	無	790	是	
	2	林樹枝	男	049/10/21	無	589	否	
	1	陳慧敏	女	066/06/14	無	800	是	
幸福里	1	林玉蘭	女	043/12/14	中國國民黨	1,934	是	
	1	林華偉	男	067/09/22	無	790	是	
	2	林樹枝	男	049/10/21	無	589	否	
忠誠里	1	林華偉	男	067/09/22	無	790	是	
	1	林華偉	男	067/09/22	無	790	是	
	2	林樹枝	男	049/10/21	無	589	否	
百壽里	1	林華偉	男	067/09/22	無	790	是	
	1	林華偉	男	067/09/22	無	790	是	
	2	林樹枝	男	049/10/21	無	589	否	
介壽里	1	陳慧敏	女	066/06/14	無	800	是	
	1	陳慧敏	女	066/06/14	無	800	是	
	1	陳慧敏	女	066/06/14	無	800	是	

編造單位：新北市選舉委員會

列印日期：111/11/26 21:12:35

111年新北市村(里)長選舉板橋區選舉結果清冊

投票日期：111年11月26日
 頁次：3

行政區別	號次	候選人姓名	性別	出生年月日	推薦之政黨	得票數	是否當選	備註
新埔里	2	李昆晏	男	057/10/17	無	680	否	
	1	陳芷庭	女	062/09/06	無	627	是	
華江里	2	蔡鈴福	男	051/03/23	無	539	否	
	1	黃發達	男	040/11/23	無	2,337	是	
江翠里	2	林均鴻	男	069/12/03	無	919	否	
	1	蔡明輝	男	052/10/02	無	2,043	是	
純翠里	1	褚仁德	男	066/02/10	無	2,100	是	
	2	余柏緯	男	083/05/31	無	2,140	是	
溪頭里	1	郭東勝	男	048/11/16	無	1,444	否	
	1	吳麗梅	女	052/07/10	無	1,334	是	
聯翠里	2	黃瑞茹	女	072/09/12	無	482	否	
	1	黃一晉	男	054/04/12	無	1,522	是	
宏翠里	2	郭曉藝	男	050/08/26	無	1,095	否	
	1	陳金泉	男	052/06/19	無	1,186	是	
仁翠里	2	陳水杉	男	040/07/29	無	1,960	是	
	1	盧建智	男	058/04/30	無	1,907	否	
吉翠里	1	陳清玉	男	045/12/26	無	1,565	是	
	1	吳偉嘉	男	073/02/10	無	1,663	是	
德翠里	3	張耀仁	男	055/02/05	無	1,491	否	
	2	陳國定	男	029/10/23	無	513	否	
滿翠里	1	林重光	男	044/05/01	無	815	是	
	2	邱志杰	男	070/04/01	無	746	否	
明翠里	1	沈德發	男	047/01/08	無	1,734	是	
	1	林阿萬	男	041/04/25	無	1,156	是	

編造單位：新北市選舉委員會

列印日期：111/11/26 21:12:35

111年新北市村(里)長選舉板橋區選舉結果清冊

投票日期：111年11月26日
 頁次：4

行政區別	號次	候選人姓名	性別	出生年月日	推薦之政黨	得票數	是否當選	備註
柏翠里	1	林陳秀菊	女	040/08/13	無	1,521	是	
	2	林世文	男	054/03/12	無	673	否	
龍翠里	1	張振發	男	048/07/07	無	1,944	是	
華翠里	2	洪燕美	女	048/04/10	無	812	是	
	3	盧建文	男	068/06/29	無	763	否	
	1	黃嘉熙	男	060/10/20	無	198	否	
忠翠里	1	張慎芝	女	057/07/20	無	3,898	是	
	2	陳景華	男	042/01/26	無	1,379	否	
嵐翠里	1	林彥綱	男	047/03/22	無	1,012	是	
文翠里	1	王永源	男	052/10/21	無	1,719	是	
青翠里	1	林森照	男	052/09/10	無	833	是	
	2	楊信昱	男	055/04/24	無	714	否	
懷翠里	2	蘇俊輝	男	068/05/27	無	1,358	是	
	4	胡朝賢	男	047/08/01	無	873	否	
	3	鄭紅桃	女	050/11/26	無	617	否	
	1	胡麗雲	女	056/12/02	無	184	否	
福翠里	1	陳嘉生	男	039/11/13	無	603	是	
港嘴里	1	鄭景耀	男	058/09/28	無	1,561	是	
	2	林宗賢	男	044/01/05	民主進步黨	1,327	否	
振興里	2	柯仁傑	男	053/04/20	無	1,153	是	
	1	黃清順	男	048/06/14	無	1,127	否	
振義里	2	呂志祥	男	063/01/14	無	1,236	是	
	1	陳麗芬	女	052/02/09	無	962	否	
光復里	1	王俊智	男	060/01/07	無	886	是	

編造單位：新北市選舉委員會

列印日期：111/11/26 21:12:35

111年新北市村(里)長選舉板橋區選舉結果清冊

投票日期：111年11月26日 頁次：5

行政區別	號次	候選人姓名	性別	出生年月日	推薦之政黨	得票數	是否當選	備註
埔乾里	2	吳建和	男	060/03/02	無	778	否	
	1	曾啟瑜	女	069/04/16	無	2,463	是	
	2	李俊中	男	039/04/24	無	813	是	
長壽里	3	張銘祐	男	071/04/26	無	403	否	
	1	莊月桂	女	051/05/20	無	356	否	
福壽里	1	許明順	男	047/01/16	無	968	是	
	2	吳昌榮	男	049/05/03	無	568	否	
	3	洪正明	男	045/11/30	無	1,263	是	
海山里	4	劉韋呈	男	088/11/12	無	1,184	否	
	2	陳秀美	女	050/12/29	無	809	否	
九如里	1	詹琇淳	女	069/10/15	無	417	否	
	1	李建重	男	045/01/10	無	1,226	是	
	1	曾國旂	男	053/03/21	無	1,954	是	
玉光里	1	謝昌佳	男	042/07/13	無	1,093	是	
	1	蘇琮貴	男	042/10/14	無	1,882	是	
埤乾里	1	高導民	男	052/02/10	無	1,578	是	
	1	王聰震	男	059/01/12	無	1,778	是	
永安里	1	黃明和	男	056/09/05	無	1,311	是	
	1	陳廉誠	男	046/10/05	無	3,144	是	
雙玉里	2	蘇淑芳	女	059/11/14	無	958	是	
	1	劉松耀	男	048/12/30	無	791	否	
廣新里	3	莊淑慧	女	046/09/28	無	725	是	
	2	黃承熙	男	081/04/16	無	538	否	
深丘里	1	黃偉琨	男	074/12/22	無	104	否	
	1	黃承熙	男	081/04/16	無	538	否	
香丘里	2	黃承熙	男	081/04/16	無	538	否	
	1	黃偉琨	男	074/12/22	無	104	否	
西安里	3	莊淑慧	女	046/09/28	無	725	是	
	1	劉松耀	男	048/12/30	無	791	否	

編造單位：新北市選舉委員會

列印日期：111/11/26 21:12:35

111年新北市村(里)長選舉板橋區選舉結果清冊

投票日期：111年11月26日 頁次：6

行政區別	號次	候選人姓名	性別	出生年月日	推薦之政黨	得票數	是否當選	備註
東丘里	2	黃淑姿	女	066/10/02	無	1,151	是	
	1	高翊峰	男	046/11/10	無	1,131	否	
長安里	1	陳聰文	男	047/12/29	無	1,811	是	
福丘里	2	謝徐金蓮	女	042/02/23	中國國民黨	1,397	是	
	1	林繼爰	女	066/03/13	無	861	否	
福祿里	1	呂春蘭	女	049/03/15	中國國民黨	1,599	是	
民族里	1	葉成和	男	052/09/01	無	1,221	是	
	2	張進國	男	044/03/25	無	1,153	否	
國泰里	2	陳志煉	男	054/11/22	無	1,142	是	
	1	康玉榮	男	047/01/26	無	698	否	
福德里	1	劉慧琳	女	051/01/03	無	1,311	是	
	2	陳志榮	男	060/01/03	無	1,175	否	
景星里	1	林志成	男	045/08/23	無	1,358	是	
福星里	1	朱泰霖	男	042/11/18	無	1,489	是	
鄉雲里	1	謝秀娥	女	043/07/11	無	1,648	是	
廣德里	1	周建和	男	042/11/17	無	2,791	是	
大豐里	1	張錦堂	男	049/01/08	無	2,015	是	
重慶里	1	許鳳霞	女	049/11/01	無	3,270	是	
仁愛里	2	葉中正	男	050/11/15	中國國民黨	973	是	
	1	周建興	男	049/06/14	無	735	否	
和平里	1	李蔡春花	女	038/08/12	無	1,358	是	
	2	吳翌翠	女	077/06/22	無	515	否	
廣福里	2	趙桂菊	女	052/09/12	無	681	是	
	1	林健光	男	047/03/10	無	667	否	

編造單位：新北市選舉委員會

列印日期：111/11/26 21:12:35

111年新北市村(里)長選舉板橋區選舉結果清冊

投票日期：111年11月26日 頁次：7

行政區別	號次	候選人姓名	性別	出生年月日	推薦之政黨	得票數	是否當選	備註
	3	沈美妙	女	037/03/24	無	484	否	
華興里	1	劉憲鐘	男	059/10/17	無	1,783	是	
華貴里	1	林榮彩	男	042/01/22	無	1,184	是	
華德里	2	陳寶銓	男	043/06/25	無	1,760	是	
	1	宋瓊志	男	060/02/20	無	1,426	否	
華東里	1	王典芳	男	055/01/02	無	3,354	是	
信義里	1	黃閔源	男	060/03/29	無	1,429	是	
	2	林富練	男	046/03/02	無	643	否	
浮洲里	1	賴姿吟	女	070/05/16	無	1,132	是	
	2	曾太古	男	033/12/09	無	787	否	
華中里	1	黃榮煌	男	057/10/12	民主進步黨	2,090	是	
僑中里	1	柯秀月	女	049/03/24	無	1,197	是	
中山里	1	林爽	男	039/07/05	無	1,931	是	
	2	黃國洲	男	068/01/27	無	1,323	否	
	3	史學敏	女	081/02/17	夏潮聯合會	132	否	
復興里	2	郭宗輝	男	050/05/22	無	303	是	
	1	丁祥豪	男	064/10/21	無	229	否	
大安里	2	陳勇鎬	男	039/05/25	無	1,161	是	
	1	林惠英	女	055/04/21	無	984	否	
福安里	2	紀懿容	女	047/03/13	無	2,019	是	
	1	陳國貞	男	049/02/20	無	1,367	否	
聚安里	1	蔡世川	男	047/04/14	無	2,038	是	
龍安里	1	黃春生	男	048/08/02	無	859	是	
	2	黃正良	男	048/08/17	無	681	否	

編造單位：新北市選舉委員會

列印日期：111/11/26 21:12:35

111年新北市村(里)長選舉板橋區選舉結果清冊

投票日期：111年11月26日 頁次：8

行政區別	號次	候選人姓名	性別	出生年月日	推薦之政黨	得票數	是否當選	備註
崑崙里	1	魏烽智	男	062/09/29	無	2,789	是	
	2	邱軍諺	男	083/12/02	無	1,378	否	
溪洲里	1	王山崎	男	049/01/12	無	2,208	是	
溪北里	1	黃炳南	男	042/08/16	無	1,392	是	
香雅里	1	謝淑姿	女	040/01/10	無	1,162	是	
新生里	1	王保利	男	047/07/13	無	1,376	是	
	2	陳慶宗	男	042/02/19	無	950	否	
文德里	1	賴錦賜	男	043/03/01	無	1,388	是	
文化里	1	莊英杰	男	044/09/20	無	921	是	
	2	陳英豪	男	070/04/16	無	839	否	
新海里	2	宋靜庭	女	066/04/15	無	950	是	
	1	蔡慶發	男	045/02/27	無	830	否	
莒光里	2	呂永欽	男	049/04/28	無	954	是	
	1	戴圭柱	男	045/04/18	無	549	否	
富貴里	1	詹汝	女	048/09/20	無	1,017	是	
正泰里	3	羅祐祥	男	042/04/15	無	720	是	
	2	黃小芬	女	061/10/13	無	568	否	
	1	楊凱發	男	041/02/20	無	345	否	
民生里	2	潘旭昇	男	051/09/20	無	609	是	
	1	楊學文	男	049/10/26	無	529	否	
後埔里	1	林義壽	男	039/04/08	無	1,008	是	
	2	呂麗鳳	女	055/03/23	無	941	否	
華福里	1	陳素玉	女	047/12/01	無	642	是	
	2	林金明	男	044/01/31	無	428	否	

編造單位：新北市選舉委員會

列印日期：111/11/26 21:12:35

111年新北市村(里)長選舉板橋區選舉結果清冊

投票日期：111年11月26日 頁次：9

行政區別	號次	候選人姓名	性別	出生年月日	推薦之政黨	得票數	是否當選	備註
堂春里	1	劉世標	男	041/11/07	無	1,639	是	
成和里	1	鄧月茶	女	042/01/08	無	2,668	是	
光榮里	2	林水壽	男	038/09/26	無	694	是	
	1	盛瑞麟	男	058/09/15	無	612	否	
民安里	1	吳致宏	男	050/05/23	中國國民黨	763	是	
	2	連文明	男	061/08/26	無	291	否	
陽明里	1	王源興	男	055/10/21	無	742	是	
	2	吳文祺	男	033/09/15	無	636	否	
朝陽里	2	陳文成	男	043/10/23	無	941	是	
	1	李國民	男	048/11/26	無	824	否	
松柏里	1	王宏志	男	054/07/01	無	1,043	是	
文聖里	2	楊仁瑰	男	061/05/22	無	1,387	是	
	1	鄭素瓊	女	049/01/20	無	509	否	
居仁里	1	郭新芳	男	046/10/09	無	1,508	是	
莊敬里	1	戴清芳	男	051/08/18	無	1,640	是	
東安里	1	陳聰騰	男	050/12/25	無	978	是	
五權里	1	吳童	男	040/09/10	無	1,554	是	
溪福里	1	楊秋菊	女	048/05/27	無	3,717	是	
	2	郝中磊	男	080/03/14	無	2,508	否	
大觀里	1	何明山	男	047/05/13	無	1,327	是	
歡園里	1	王國龍	男	040/12/21	無	510	是	

編造單位：新北市選舉委員會

列印日期：111/11/26 21:12:35

111年新北市村(里)長選舉三重區選舉結果清冊

投票日期：111年11月26日
 頁次：1

行政區別	號次	候選人姓名	性別	出生年月日	推薦之政黨	得票數	是否當選	備註
大有里	1	鍾林美珠	女	045/06/21	無	2,173	是	
二重里	1	吳淑貞	女	058/06/26	無	662	是	
頂坎里	1	郭文屏	男	054/04/04	無	1,032	是	
谷王里	1	莊健昌	男	048/10/26	無	490	是	
	2	王灯炉	男	040/11/23	無	234	否	
中興里	2	林深泉	男	038/09/02	無	1,209	是	
	1	王先培	男	039/10/21	無	782	否	
德厚里	1	李燕清	男	049/01/28	無	200	是	
成功里	2	許玉娟	女	061/10/20	無	1,940	是	
	1	吳仁傑	男	080/05/16	無	1,310	否	
福祉里	1	陳天森	男	051/07/20	無	2,283	是	
福民里	1	林麗枝	女	057/05/11	民主進步黨	1,289	是	
過田里	1	林鳳秋	女	067/11/16	無	1,231	是	
	2	邱錦盛	男	045/04/26	無	1,043	否	
	3	施岱伶	女	076/11/06	無	886	否	
錦田里	1	陳金來	男	044/07/02	無	565	是	
	2	陳民哲	男	060/06/04	民主進步黨	532	否	
重明里	1	蔡淑玲	女	048/09/30	無	1,501	是	
光田里	1	吳勝文	男	049/09/10	無	2,025	是	
光陽里	1	江燕輝	男	049/09/20	無	2,784	是	
田心里	3	蔡雪姍	女	041/10/20	無	1,244	是	
	2	廖興超	男	044/04/10	民主進步黨	880	否	
	1	游龍郎	男	055/03/12	無	83	否	
福田里	2	林清圳	男	042/01/16	無	1,060	是	

編造單位：新北市選舉委員會

列印日期：111/11/26 21:12:35

111年新北市村(里)長選舉三重區選舉結果清冊

投票日期：111年11月26日 頁次：2

行政區別	號次	候選人姓名	性別	出生年月日	推薦之政黨	得票數	是否當選	備註
	3	游昇翰	男	070/12/22	無	450	否	
	1	羅香蘭	女	050/03/03	無	407	否	
田中里	1	詹貴洪	男	045/12/20	無	2,623	是	
田安里	2	陳貴秀美	女	045/08/23	無	1,974	是	
	1	許俊福	男	043/12/01	民主進步黨	1,065	否	
三民里	1	謝素玲	女	056/07/15	無	1,085	是	
	2	顏耀宗	男	040/08/23	無	642	否	
光明里	1	李政達	男	062/03/12	無	2,739	是	
光正里	1	陳志賢	男	062/08/08	無	1,154	是	
同安里	1	陳首清	男	053/09/17	無	554	是	
同慶里	1	張絮淳	女	057/03/08	無	821	是	
菜寮里	1	梁進益	男	037/04/27	無	1,045	是	
永春里	1	陳虹蓁	女	058/11/15	無	551	是	
	2	李聰平	男	028/10/16	中國國民黨	447	否	
中正里	3	藍文龍	男	048/07/11	無	360	是	
	2	陳竝暉	男	058/09/08	無	332	否	
	1	謝怡君	女	068/12/21	無	143	否	
吉利里	1	陳金星	男	040/07/20	無	554	是	
大同里	2	林汝聰	男	040/07/10	無	525	是	
	1	李錫旺	男	043/08/31	無	499	否	
中民里	1	許滄敏	男	039/08/09	無	376	是	
	2	許雅鈴	女	062/01/14	無	290	否	
平和里	1	黃進行	男	052/12/05	無	690	是	
大安里	1	羅家林	男	057/06/24	無	433	是	

編造單位：新北市選舉委員會

列印日期：111/11/26 21:12:35

111年新北市村(里)長選舉三重區選舉結果清冊

投票日期：111年11月26日 頁次：3

行政區別	號次	候選人姓名	性別	出生年月日	推薦之政黨	得票數	是否當選	備註
仁德里	2	張志明	男	058/10/20	無	417	否	
	1	陳明志	男	057/08/02	無	599	是	
忠孝里	2	黃騰睿	男	083/07/21	無	399	否	
	2	劉子毓	女	054/11/03	無	716	是	
仁義里	1	李旻展	男	066/04/02	無	222	否	
	2	林武雄	男	048/07/04	無	403	是	
光榮里	1	王予茹	女	061/01/25	無	323	否	
	1	劉進明	男	046/11/14	無	634	是	
光輝里	1	吳松春	男	045/02/25	中國國民黨	692	是	
福星里	1	紀信助	男	060/11/18	無	565	是	
福利里	1	劉佩華	女	056/02/10	無	1,046	是	
清和里	1	楊乾坤	男	060/02/10	無	1,831	是	
永興里	1	李金孺	女	062/11/02	無	683	是	
	1	黃弘毅	男	052/12/07	無	844	是	
中山里	2	郭晉	男	032/01/27	無	539	否	
	1	李宗霖	男	062/12/29	無	1,028	是	
大園里	1	傅孫昇	男	045/06/07	無	1,178	是	
國隆里	2	王秀玲	女	059/03/02	無	902	是	
重陽里	1	陳興農	男	042/09/01	無	779	否	
	2	陳海順	男	049/12/01	民主進步黨	1,140	是	
民生里	1	葉人誠	男	046/10/20	無	1,009	否	
重新里	2	柯又方	女	069/01/21	無	455	是	
	3	李榮欽	男	055/08/01	無	385	否	
	1	陳妙玲	女	047/04/24	無	52	否	

編造單位：新北市選舉委員會

列印日期：111/11/26 21:12:35

111年新北市村(里)長選舉三重區選舉結果清冊

投票日期：111年11月26日 頁次：4

行政區別	號次	候選人姓名	性別	出生年月日	推薦之政黨	得票數	是否當選	備註
正德里	1	賴樹林	男	041/04/22	無	416	是	
正義里	1	黃烈山	男	054/11/13	無	777	是	
正安里	1	高素梅	女	054/11/05	無	865	是	
自強里	1	王鴻賓	男	059/10/04	無	804	是	
文化里	1	陳福勝	男	056/10/10	無	494	是	
	3	王錫榮	男	040/02/13	無	391	否	
	2	吳昌賢	男	064/01/18	無	290	否	
	4	陳盈暉	男	054/08/26	無	28	否	
中央里	3	馮珮煊	女	046/04/20	無	491	是	
	2	郭金龍	男	057/06/30	民主進步黨	342	否	
	1	傅秀錦	女	048/04/09	無	111	否	
雙園里	1	藍裕舜	男	066/01/16	無	406	是	
	3	林秉熙	男	041/02/13	無	121	否	
	2	邱龍翔	男	048/02/13	無	48	否	
錦通里	1	林煒財	男	049/05/14	無	633	是	
錦安里	1	吳淑玲	女	051/05/21	無	575	是	
	2	朱志平	男	057/01/15	無	487	否	
長安里	1	李宗烈	男	034/11/14	無	795	是	
光華里	2	林軍道	男	063/09/29	民主進步黨	627	是	
	1	呂桂豐	男	039/01/12	無	480	否	
長生里	1	王阿育	男	040/07/12	無	241	是	
	2	張雅婷	女	056/09/11	無	239	否	
開元里	2	潘素珍	女	045/08/14	無	722	是	
	1	林延龍	男	069/04/09	無	188	否	

編造單位：新北市選舉委員會

列印日期：111/11/26 21:12:35

111年新北市村(里)長選舉三重區選舉結果清冊

投票日期：111年11月26日
 頁次：5

行政區別	號次	候選人姓名	性別	出生年月日	推薦之政黨	得票數	是否當選	備註
大德里	2	陳素櫻	女	052/07/24	民主進步黨	303	是	
	1	蔡孟珺	女	049/10/20	無	176	否	
長元里	2	梁聰明	男	050/01/26	無	890	是	
	1	林再祥	男	042/03/09	無	336	否	
長江里	1	唐明聰	男	050/06/30	無	834	是	
長泰里	1	陳文禮	男	042/02/03	無	994	是	
長福里	1	林壽	男	041/11/07	無	658	是	
介壽里	2	林志祥	男	045/03/11	無	352	是	
	1	王祥義	男	051/09/04	無	303	否	
萬壽里	1	袁翠蘭	女	045/11/15	無	817	是	
錦江里	2	王梅芳	男	051/10/25	無	596	是	
	1	江茂隆	男	053/02/01	無	543	否	
龍濱里	1	曾添發	男	046/10/08	無	1,485	是	
龍門里	1	吳獻彰	男	054/03/15	無	528	是	
	2	張旭東	男	059/01/05	民主進步黨	486	否	
秀江里	1	陳貴美	女	049/04/19	無	513	是	
奕壽里	1	周政宏	男	052/12/10	無	501	是	
	2	陳東雲	男	047/11/20	無	361	否	
三安里	2	蔡政宗	男	040/11/07	無	783	是	
	1	吳瑞彬	男	044/01/05	無	473	否	
福安里	1	施正通	男	050/06/25	無	1,280	是	
信安里	1	江政洋	男	068/02/21	無	846	是	
安慶里	1	林金兩	男	039/03/21	無	841	是	
幸福里	1	郭冬賜	男	057/12/14	無	1,715	是	

編造單位：新北市選舉委員會

列印日期：111/11/26 21:12:35

111年新北市村(里)長選舉三重區選舉結果清冊

投票日期：111年11月26日 頁次：6

行政區別	號次	候選人姓名	性別	出生年月日	推薦之政黨	得票數	是否當選	備註
六合里	2	許萬金	男	054/12/03	無	1,211	是	
	1	陳銘豐	男	041/02/25	無	769	否	
六福里	1	洪順亮	男	049/04/20	無	1,628	是	
	2	許元柏	男	062/07/12	無	1,066	否	
順德里	1	李鴻志	男	045/09/04	無	956	是	
承德里	1	吳政權	男	056/11/03	無	843	是	
瑞德里	1	陳仕宏	男	044/07/06	無	832	是	
	2	陳楊月琴	女	044/02/01	無	514	否	
崇德里	3	吳芳明	男	050/02/09	無	1,100	是	
	2	林佳惠	女	062/02/12	無	573	否	
厚德里	4	簡孟涵	男	084/09/20	無	306	否	
	1	張秋月	女	050/04/01	無	178	否	
維德里	1	陳榮楠	男	046/10/25	無	973	是	
	2	沈世隆	男	064/11/14	無	901	否	
尚德里	1	姚振芳	男	040/04/24	無	1,213	是	
	2	章信雄	男	041/12/26	無	235	否	
培德里	1	許朝順	男	040/02/21	無	1,003	是	
	2	劉錫慶	男	058/02/16	無	587	否	
永德里	1	盧姿貝	女	069/01/31	無	1,093	是	
	2	謝蕙鎰	女	042/10/07	無	834	否	
	3	陳冠霖	男	052/04/25	無	1,274	是	
	2	廖日辛	男	047/01/10	無	804	否	
	4	吳秋涼	女	051/03/23	無	192	否	
	1	李天良	男	046/08/01	無	151	否	

編造單位：新北市選舉委員會

列印日期：111/11/26 21:12:35

111年新北市村(里)長選舉三重區選舉結果清冊

投票日期：111年11月26日
 頁次：7

行政區別	號次	候選人姓名	性別	出生年月日	推薦之政黨	得票數	是否當選	備註
永盛里	2	侯錦足	女	059/10/29	無	1,154	是	
	1	胡清誥	男	042/09/25	無	283	否	
永福里	1	呂宜興	男	070/09/27	無	1,873	是	
永清里	2	吳瑞發	男	043/09/06	無	1,369	是	
	1	葉清輝	男	049/03/05	無	1,315	否	
永安里	2	黃麗仔	女	081/10/13	無	1,398	是	
	1	黃育任	男	067/02/27	無	575	否	
永輝里	1	黃志明	男	062/03/24	無	756	是	
	2	王遠嵐	男	044/03/18	無	532	否	
溪美里	1	葉仁德	男	060/01/03	無	3,173	是	
	2	陳權位	男	052/02/25	無	1,089	否	
福隆里	1	曾嘉斌	男	057/01/15	無	1,425	是	
	2	林桂蘭	女	048/11/15	無	633	否	
五常里	1	林忠諺	男	075/05/05	民主進步黨	1,493	是	
	2	江文雄	男	044/09/05	無	1,107	否	
五福里	1	李福山	男	052/12/08	無	1,376	是	
仁忠里	2	黃演添	男	043/07/28	無	1,031	是	
	1	廖淑蓮	女	049/04/15	無	491	否	
慈福里	1	邱茂泉	男	055/09/27	無	896	是	
慈生里	1	吳瓊茹	女	068/08/08	無	716	是	
	2	陳漢嘉	男	051/10/25	無	456	否	
慈惠里	1	蔡清德	男	037/11/20	無	1,131	是	
慈愛里	1	李國華	男	065/02/22	無	524	是	
	4	謝粘瑞花	女	049/03/30	無	480	否	

編造單位：新北市選舉委員會

列印日期：111/11/26 21:12:35

111年新北市村(里)長選舉三重區選舉結果清冊

投票日期：111年11月26日
頁次：8

行政區別	號次	候選人姓名	性別	出生年月日	推薦之政黨	得票數	是否當選	備註
	3	李漢琦	男	070/10/13	無	478	否	
慈化里	2	許志明	男	066/01/25	無	422	否	
	2	張清泉	男	054/09/28	無	811	是	
慈祐里	1	劉淇豐	男	068/10/19	無	438	否	
	3	謝豪能	男	059/10/10	無	1,310	是	
	2	蔡清山	男	044/05/01	無	869	否	
	1	楊清雄	男	045/04/14	無	224	否	
五華里	2	楊志評	男	048/01/29	無	1,285	是	
	1	張鴻銘	男	050/05/27	無	1,172	否	
富貴里	1	胡天龍	男	054/05/01	無	2,496	是	
富華里	1	宋美滿	女	055/12/10	無	794	是	
	2	呂子隆	男	037/03/20	無	789	否	
富福里	1	陳惟國	男	044/12/11	無	833	是	
碧華里	2	林佳鴻	男	051/11/18	無	2,370	是	
	1	葉鴻真	女	045/03/20	無	1,370	否	
五谷里	1	張振隆	男	047/11/08	無	718	是	
	2	張博彥	男	069/10/27	無	298	否	
博愛里	2	范玉琦	女	051/04/10	無	1,279	是	
	1	林廣	男	047/02/19	無	1,000	否	
福穗里	1	吳叁寶	男	047/08/09	無	1,653	是	
永吉里	2	劉蕙瑩	女	078/09/26	無	864	是	
	1	洪長清	男	042/12/07	無	563	否	
永發里	1	陳綉娜	女	041/09/23	無	2,355	是	
永順里	1	許嘉	男	048/08/10	無	1,901	是	

編造單位：新北市選舉委員會

列印日期：111/11/26 21:12:35

投票日期：111年11月26日 頁次：9

行政區別	號次	候選人姓名	性別	出生年月日	推薦之政黨	得票數	是否當選	備註
永豐里	1	黃冬茂	男	041/03/01	民主進步黨	1,956	是	
立德里	1	陳金城	男	048/11/14	無	992	是	
福樂里	2	周儀綺	女	085/12/09	無	738	否	
仁華里	1	蘇修賢	男	064/11/05	民主進步黨	1,608	是	
五順里	1	洪國林	男	045/12/23	無	2,076	是	
		洪文珍	女	048/07/19	無	1,169	是	

編造單位：新北市選舉委員會

列印日期：111/11/26 21:12:35

111年新北市村(里)長選舉中和區選舉結果清冊

投票日期：111年11月26日 頁次：1

行政區別	號次	候選人姓名	性別	出生年月日	推薦之政黨	得票數	是否當選	備註
中原里	1	陳慧書	女	070/03/02	無	1,838	是	
	2	鄧熙彥	男	080/08/10	無	1,775	否	
	4	溫明玉	男	061/04/27	無	155	否	
	3	李思逸	女	050/06/10	無	134	否	
	5	曾程緯	男	061/07/09	無	60	否	
平河里	1	黃湘雲	女	068/10/13	無	3,674	是	
	1	許泰銘	男	044/03/20	無	1,735	是	
信和里	1	林達	男	078/01/06	無	1,727	是	
	1	李銀花	女	046/09/20	無	999	是	
中正里	1	呂嘉原	男	068/11/07	無	813	否	
	2	江曉佩	女	062/08/05	中國國民黨	1,576	是	
建和里	1	朱榮凱	男	047/11/06	中國國民黨	906	是	
	2	林志勇	男	062/03/16	無	262	否	
連和里	1	林仁凱	男	051/03/18	中國國民黨	2,267	是	
	2	蔡崇城	男	050/10/12	無	951	否	
連城里	1	周聰明	男	038/01/22	中國國民黨	1,971	是	
	2	陳春福	男	047/11/15	無	971	否	
力行里	1	羅仕滄	男	045/07/30	中國國民黨	1,511	是	
	1	劉建盛	男	048/06/29	無	1,567	是	
枋寮里	1	鄭鈞璋	男	073/09/14	中國國民黨	1,063	是	
	3	鄭雅雯	女	064/03/01	無	873	否	
漳和里	1	劉承鑫	男	052/06/20	無	370	否	
	2	蔡昭發	男	042/01/03	無	1,729	是	
廟美里	1	陳愷松	男	052/11/28	中國國民黨	1,786	是	
	1							

編造單位：新北市選舉委員會

列印日期：111/11/26 21:12:35

111年新北市村(里)長選舉中和區選舉結果清冊

投票日期：111年11月26日 頁次：2

行政區別	號次	候選人姓名	性別	出生年月日	推薦之政黨	得票數	是否當選	備註
福美里	1	梁迪文	男	054/03/01	無	1,286	是	
	2	陳靜慧	女	070/05/06	中國國民黨	1,130	否	
福祥里	1	張昌期	男	047/12/03	無	1,519	是	
	2	蕭明煌	男	041/01/20	無	1,136	否	
瓦磘里	1	林綺芳	女	061/06/28	中國國民黨	1,288	是	
	3	許宇揚	男	069/04/13	無	1,237	否	
	2	洪文龍	男	054/01/18	無	171	否	
福和里	1	簡健翔	男	067/06/02	無	1,680	是	
佳和里	1	陳得福	男	046/10/11	中國國民黨	1,966	是	
安樂里	1	呂福來	男	052/05/14	中國國民黨	1,492	是	
安和里	2	吳金	男	049/02/02	無	859	是	
安平里	1	呂理宏	男	052/02/10	無	798	否	
	1	林芳飾	男	043/08/19	中國國民黨	1,946	是	
中安里	2	熊香鑾	女	048/02/09	無	1,085	否	
	1	李謙國	男	069/03/09	中國國民黨	2,153	是	
泰安里	1	葉玉伴	女	038/04/20	中國國民黨	1,269	是	
新南里	1	申文博	男	046/04/06	中國國民黨	3,243	是	
南山里	1	紀忠和	男	048/01/13	中國國民黨	2,111	是	
秀山里	1	林秋宇	男	043/11/30	中國國民黨	1,793	是	
秀成里	1	吳金松	男	047/11/20	中國國民黨	1,445	是	
秀福里	1	林江西	男	036/01/05	無	2,096	是	
秀景里	1	李淙河	男	045/12/13	中國國民黨	2,656	是	
秀明里	1	施義男	男	058/07/10	中國國民黨	1,929	是	
秀峰里	1	周存炎	男	048/07/07	中國國民黨	2,187	是	

編造單位：新北市選舉委員會

列印日期：111/11/26 21:12:35

111年新北市村(里)長選舉中和區選舉結果清冊

投票日期：111年11月26日
 頁次：3

行政區別	號次	候選人姓名	性別	出生年月日	推薦之政黨	得票數	是否當選	備註
秀仁里	1	陳慶章	男	049/03/10	中國國民黨	1,295	是	
頂南里	1	謝森儒	男	051/06/09	中國國民黨	1,320	是	
華新里	1	楊錦煌	男	051/12/16	無	2,972	是	
東南里	1	李武雄	男	053/05/26	中國國民黨	987	是	
	2	楊宗翰	男	042/04/25	中國國民黨	657	否	
	3	杭雲河	男	036/02/25	無	447	否	
華南里	1	林平發	男	058/07/17	中國國民黨	2,020	是	
忠孝里	2	李柏雲	女	056/11/17	無	1,236	是	
	1	呂秋東	男	041/04/11	中國國民黨	1,066	否	
崇南里	2	鄭茂盛	男	041/12/10	中國國民黨	1,190	是	
	1	張繼有	男	060/10/28	無	957	否	
景南里	1	胡宇辰	女	062/12/05	中國國民黨	1,267	是	
橫路里	1	呂星輝	男	056/03/03	中國國民黨	177	是	
內南里	1	曾金禧	男	041/10/25	中國國民黨	1,891	是	
壽南里	1	呂武雄	男	037/10/01	中國國民黨	788	是	
	2	周火旺	男	051/11/23	無	547	否	
外南里	1	連顯達	男	037/12/07	中國國民黨	1,729	是	
復興里	1	尤敏玉	女	049/12/30	無	2,192	是	
和興里	1	蔡璧如	女	050/01/14	無	1,800	是	
景平里	2	游一龍	男	076/01/25	中國國民黨	1,834	是	
	1	張綾祐	女	049/10/14	無	987	否	
景新里	1	游成家	男	048/05/06	中國國民黨	1,367	是	
	2	蔣孝文	男	061/02/14	無	410	否	
景福里	1	王坤茂	男	042/03/10	中國國民黨	2,236	是	

編造單位：新北市選舉委員會

列印日期：111/11/26 21:12:35

111年新北市村(里)長選舉中和區選舉結果清冊

投票日期：111年11月26日
 頁次：4

行政區別	號次	候選人姓名	性別	出生年月日	推薦之政黨	得票數	是否當選	備註
景安里	1	游任是	男	049/03/14	中國國民黨	2,167	是	
景文里	1	林東銘	男	045/07/27	中國國民黨	1,551	是	
錦和里	1	林進明	男	050/11/20	無	2,251	是	
錦昌里	1	邱尾玫	女	055/03/23	中國國民黨	829	是	
	2	范文輝	男	054/11/22	無	346	否	
灰磘里	1	林鑫宏	男	056/07/03	無	336	是	
積穗里	1	陳致廷	男	077/01/29	無	3,295	是	
民享里	2	簡美蓮	女	052/02/20	無	1,029	是	
	3	李淑珍	女	044/12/04	無	350	否	
	1	何炳蓬	男	048/06/17	無	82	否	
員山里	2	藍國鐘	男	042/06/23	無	1,865	是	
	1	陳文慧	女	045/09/07	民主進步黨	1,228	否	
嘉總里	2	吳有參	男	050/10/04	無	984	是	
	1	陳榮鐘	男	052/09/18	無	584	否	
文元里	1	吳欣怡	女	065/09/29	無	2,017	是	
嘉新里	1	林后福	男	056/06/01	無	1,640	是	
民安里	1	張金鳳	女	053/07/16	無	2,396	是	
安總里	1	周靜萱	女	065/09/27	無	1,305	是	
	2	林信吉	男	046/01/26	無	894	否	
瑞總里	1	陳美華	女	060/04/26	中國國民黨	1,129	是	
明總里	1	何韋翰	男	065/12/08	無	1,741	是	
清總里	2	王金定	男	042/01/27	中國國民黨	838	是	
	1	沈彥國	男	046/09/10	無	805	否	
自強里	2	張興順	男	040/04/23	無	1,264	是	

編造單位：新北市選舉委員會

列印日期：111/11/26 21:12:35

111年新北市村(里)長選舉中和區選舉結果清冊

投票日期：111年11月26日
 頁次：5

行政區別	號次	候選人姓名	性別	出生年月日	推薦之政黨	得票數	是否當選	備註
	1	王濃峰	男	043/10/23	無	1,129	否	
德穗里	1	詹文定	男	044/03/06	中國國民黨	2,033	是	
民生里	1	朱朝鶯	女	048/04/18	無	1,919	是	
國光里	1	蘇俊琦	男	051/07/11	無	1,756	是	
壽德里	1	張宗正	男	054/04/18	中國國民黨	1,349	是	
	2	呂坤翰	男	052/02/01	中國國民黨	1,062	否	
明德里	2	羅健容	男	073/06/03	無	1,141	是	
	1	侯鈞瀚	男	070/08/28	無	962	否	
秀水里	1	陳炳男	男	065/05/13	無	1,288	是	
	2	陳禮貴	男	053/06/15	無	653	否	
德行里	1	陳靜宜	女	049/05/26	中國國民黨	2,764	是	
宜安里	2	陳素貞	女	050/04/21	中國國民黨	741	是	
	1	呂佳姍	女	080/07/14	無	290	否	
安順里	2	王雪秋	女	067/07/05	中國國民黨	1,289	是	
	1	陳振益	男	049/12/12	無	1,166	否	
秀義里	2	張文亮	男	058/12/30	無	780	是	
	1	盧龍州	男	043/06/30	無	625	否	
秀士里	3	洪易松	男	070/05/28	中國國民黨	673	是	
	1	鄭元龍	男	064/10/22	無	352	否	
	2	徐健偉	男	072/08/20	無	258	否	
興南里	2	呂明志	男	047/05/26	中國國民黨	873	是	
	1	葛國華	男	054/09/18	無	682	否	
景本里	1	張林秀麗	女	044/04/27	無	849	是	
福南里	3	邱淑芬	女	062/04/11	無	881	是	

編造單位：新北市選舉委員會

列印日期：111/11/26 21:12:35

111年新北市村(里)長選舉中和區選舉結果清冊

投票日期：111年11月26日
 頁次：6

行政區別	號次	候選人姓名	性別	出生年月日	推薦之政黨	得票數	是否當選	備註
	1	吳國強	男	045/01/04	中國國民黨	804	否	
	2	張瑤鴻	男	058/01/05	無	451	否	
中興里	1	游志鴻	男	051/05/29	中國國民黨	2,656	是	
吉興里	1	陳成功	男	052/07/08	無	1,310	是	
中山里	1	江雪嬌	女	041/03/01	無	688	是	
	2	李慶財	男	041/12/10	無	591	否	
碧河里	1	賴清華	男	055/09/01	無	2,356	是	
錦中里	1	范榮豐	男	055/02/17	無	1,743	是	
錦盛里	2	林健全	男	054/04/07	無	1,140	是	
	1	王寶桂	女	047/02/20	無	803	否	
民有里	2	謝清炎	男	047/03/20	無	809	是	
	1	張育菱	女	058/04/12	無	631	否	
員富里	1	蔡宗霖	男	065/10/04	無	1,633	是	
嘉慶里	1	吳永華	男	049/02/18	無	1,639	是	
冠總里	1	郭祥億	男	060/01/11	無	947	是	
	2	鄭經美	男	057/07/06	中國國民黨	892	否	
國華里	3	童宥翔	男	066/03/21	無	746	是	
	2	張常武	男	042/10/17	無	648	否	
	1	劉惠珠	女	055/06/10	無	379	否	
正南里	3	游滿堂	男	040/05/16	中國國民黨	785	是	
	1	梅雨涵	女	079/09/06	無	675	否	
	2	鄭連清	男	049/10/08	無	164	否	
正行里	1	陳盈君	女	061/04/01	無	1,228	是	

編造單位：新北市選舉委員會

列印日期：111/11/26 21:12:35

111年新北市村(里)長選舉永和區選舉結果清冊

投票日期：111年11月26日
 頁次：1

行政區別	號次	候選人姓名	性別	出生年月日	推薦之政黨	得票數	是否當選	備註
福林里	1	孫協同	男	048/08/23	中國國民黨	928	是	
	2	莊水獅	男	039/01/13	無	805	否	
文化里	1	陳水上	男	038/10/04	中國國民黨	1,192	是	
豫溪里	1	廖亦芳	女	062/12/16	無	1,556	是	
光明里	2	呂嘉慧	女	067/08/14	中國國民黨	887	是	
	1	林淑芬	女	053/08/10	無	647	否	
仁愛里	1	李天助	男	055/07/17	中國國民黨	1,208	是	
永貞里	1	薛凌亞	女	060/10/14	無	1,237	是	
	2	李瓊瑤	女	041/12/28	無	335	否	
永福里	2	陳紫渝	女	087/11/12	無	788	是	
	1	陳清香	女	053/05/10	中國國民黨	721	否	
民治里	1	陳以樂	男	080/07/11	中國國民黨	1,164	是	
永成里	1	周國良	男	060/11/21	中國國民黨	439	是	
忠義里	2	陳英偉	男	062/01/31	中國國民黨	275	是	
	1	向志華	男	051/12/05	無	132	否	
永元里	1	呂卓春英	女	035/07/10	中國國民黨	1,147	是	
	2	柯泳瑜	女	053/06/30	無	1,016	否	
秀林里	1	閔宏達	男	053/04/19	中國國民黨	1,541	是	
保安里	1	許承揚	男	053/12/17	中國國民黨	2,600	是	
中溪里	3	吳春玉	女	048/10/16	中國國民黨	1,059	是	
	1	許春昉	男	039/10/21	無	1,024	否	
	2	廖原章	男	062/04/15	無	370	否	
永安里	2	陳欽宗	男	044/03/28	中國國民黨	1,256	是	
	1	陳雅萍	女	069/07/31	無	792	否	

編造單位：新北市選舉委員會

列印日期：111/11/26 21:12:35

111年新北市村(里)長選舉永和區選舉結果清冊

投票日期：111年11月26日
 頁次：2

行政區別	號次	候選人姓名	性別	出生年月日	推薦之政黨	得票數	是否當選	備註
民族里	1	張淑美	女	052/01/08	中國國民黨	1,317	是	
	2	賴昫心	女	065/10/11	無	883	否	
民權里	1	鄭文昌	男	044/12/06	中國國民黨	1,695	是	
	1	林東誼	男	067/05/19	中國國民黨	1,059	是	
中興里	2	周為棻	女	055/11/27	無	447	否	
	1	洪敏	女	030/01/02	中國國民黨	437	是	
勵行里	1	沈賜是	女	041/10/28	中國國民黨	1,507	是	
秀朗里	1	黃昱璋	男	083/01/10	中國國民黨	1,172	是	
秀成里	3	賴碧鑾	女	040/11/08	中國國民黨	378	是	
上溪里	1	鄭元富	男	066/12/23	無	290	否	
	2	蔡裕馨	女	046/11/26	無	265	否	
竹林里	1	王素娥	女	040/08/28	中國國民黨	924	是	
	2	林嘉琪	女	056/09/08	無	743	否	
雙和里	1	黃珠珪	女	060/07/27	中國國民黨	1,790	是	
	2	王盈芳	女	050/12/06	中國國民黨	940	是	
安和里	1	鄧長安	男	070/06/30	無	938	否	
	1	柯義和	男	043/02/03	中國國民黨	1,551	是	
水源里	1	陳昱庭	男	058/09/05	中國國民黨	1,244	是	
	2	陳功明	男	055/06/13	無	930	是	
協和里	1	蔡冬冬	男	061/11/09	中國國民黨	576	否	
	1	蔡美娟	女	054/07/29	中國國民黨	944	是	
河堤里	1	阮汪淑華	女	047/03/10	中國國民黨	1,682	是	
頂溪里	1	游富喬	男	076/03/30	中國國民黨	1,886	是	
	1	朱文燦	男	042/10/01	中國國民黨	894	是	

編造單位：新北市選舉委員會

列印日期：111/11/26 21:12:35

111年新北市村(里)長選舉永和區選舉結果清冊

投票日期：111年11月26日
 頁次：3

行政區別	號次	候選人姓名	性別	出生年月日	推薦之政黨	得票數	是否當選	備註
保平里	2	徐聖涵	女	060/10/20	無	356	否	
	3	楊為志	男	056/11/14	無	96	否	
	2	王春琇	女	065/02/01	無	1,765	是	
民本里	1	唐龍晃	男	065/06/18	無	631	否	
	1	曹麗莉	女	050/11/17	無	987	是	
民樂里	2	林山田	男	037/03/20	中國國民黨	785	否	
	2	潘慶忠	男	058/02/02	中國國民黨	1,688	是	
光復里	1	劉喜珍	女	049/03/06	無	610	否	
	1	張漢坤	男	045/09/06	無	566	是	
	2	羅爵美	女	057/03/20	無	340	否	
復興里	1	葉斯修	男	050/03/24	中國國民黨	959	是	
	1	王淑美	女	050/06/01	中國國民黨	1,401	是	
福和里	2	宮玉梅	女	047/05/11	無	1,014	否	
	3	蔡綉花	女	045/02/20	中國國民黨	1,253	是	
得和里	2	蔡喬恩	女	066/11/17	無	761	否	
	1	邱謙婷	女	084/05/16	無	171	否	
智光里	1	趙珮蓉	女	066/05/25	中國國民黨	1,242	是	
	1	姜銀英	女	066/03/22	中國國民黨	424	是	
新生里	1	陳健蒼	男	052/10/13	中國國民黨	461	是	
	1	方金源	男	042/10/01	中國國民黨	890	是	
前溪里	1	柳舒雲	男	043/03/25	中國國民黨	1,810	是	
	2	紀詠心	女	084/10/26	無	645	是	
和平里	1	陳王綉緞	女	040/06/11	中國國民黨	514	否	
	1	林敏德	男	061/10/15	中國國民黨	1,902	是	

編造單位：新北市選舉委員會

列印日期：111/11/26 21:12:35

投票日期：111年11月26日
頁次：4

行政區別	號次	候選人姓名	性別	出生年月日	推薦之政黨	得票數	是否當選	備註
秀和里	1	孫和連	男	046/11/24	中國國民黨	1,900	是	
河濱里	1	孫黃秋月	女	048/07/26	中國國民黨	1,317	是	
民生里	2	黃新旺	男	056/09/25	無	1,166	是	
秀得里	1	盧燕山	男	043/03/18	中國國民黨	822	否	
上林里	1	高欽	男	041/06/16	中國國民黨	1,023	是	
網溪里	1	林維楠	男	040/10/20	中國國民黨	1,444	是	
	2	孫德欽	男	043/10/30	中國國民黨	335	是	
正興里	1	許煌昌	男	058/11/20	無	229	否	
	1	江貴滿	女	053/06/02	中國國民黨	615	是	
永興里	2	蕭彩甄	女	048/05/03	無	404	否	
桂林里	1	陳錦松	男	045/05/20	中國國民黨	1,163	是	
店街里	1	盧宣蓉	女	086/07/31	無	941	是	
	2	陳映璇	女	060/05/09	中國國民黨	833	否	
信義里	1	王訢人	男	073/07/29	無	1,020	是	
	2	陳茂己	男	043/01/06	中國國民黨	858	否	
後溪里	1	莊瑞雲	男	058/11/28	無	707	是	
民富里	2	周文榮	男	050/09/21	中國國民黨	567	否	
秀元里	1	莊銘淵	男	062/06/25	民主進步黨	840	是	
永樂里	1	林士翔	男	070/01/24	中國國民黨	1,123	是	
	3	饒金妹	女	050/07/20	中國國民黨	1,239	是	
保順里	1	許政鎧	男	071/11/06	中國國民黨	713	是	
	1	邱柏崴	男	080/12/14	無	301	否	
	2	張宜澄	女	069/07/06	無	130	否	
	1	林葉成	男	043/03/01	中國國民黨	3,942	是	

編造單位：新北市選舉委員會

列印日期：111/11/26 21:12:35

111年新北市村(里)長選舉新莊區選舉結果清冊

投票日期：111年11月26日
 頁次：1

行政區別	號次	候選人姓名	性別	出生年月日	推薦之政黨	得票數	是否當選	備註
海山里	2	童滿金	女	053/10/20	無	1,520	是	
頭前里	1	呂馮麗娟	女	051/06/05	無	1,199	否	
	2	黃國訓	男	066/12/20	無	2,295	是	
	3	葉張素秋	女	041/01/20	無	1,817	否	
國泰里	1	吳柏辰	男	073/06/09	無	323	否	
	1	陳金乾	男	033/10/24	無	524	是	
全安里	1	蔡明祥	男	040/09/25	無	2,022	是	
福基里	1	王曜輝	男	058/09/11	無	2,121	是	
豐年里	1	林麗華	女	045/08/18	無	985	是	
	3	歐士民	男	065/03/23	無	590	否	
忠孝里	2	張中順	男	047/02/26	無	289	否	
	1	林長川	男	038/04/20	無	2,102	是	
恆安里	1	蔡陳恆菊	女	046/11/30	無	1,761	是	
	2	邱冠豪	男	049/04/01	無	1,325	是	
後港里	3	林大木	男	054/10/28	無	1,296	否	
	1	李沛	男	042/08/16	無	803	否	
文衡里	1	王慶順	男	049/04/26	無	973	是	
	1	陳明卿	男	051/02/28	民主進步黨	2,546	是	
中美里	2	程俊勳	男	058/06/15	無	670	是	
	1	丁銀寶	男	036/04/14	無	669	否	
興漢里	2	簡明德	男	033/02/08	中國國民黨	1,317	是	
	1	蘇輝煌	男	065/11/10	無	337	否	
中和里	1	林孟鴻	男	066/03/16	無	1,984	是	
	1	陳金田	男	049/01/07	無	4,690	是	

編造單位：新北市選舉委員會

列印日期：111/11/26 21:12:35

111年新北市村(里)長選舉新莊區選舉結果清冊

投票日期：111年11月26日 頁次：2

行政區別	號次	候選人姓名	性別	出生年月日	推薦之政黨	得票數	是否當選	備註
榮和里	1	黃希義	男	041/08/14	中國國民黨	1,311	是	
中泰里	1	郭樹琳	男	047/05/17	中國國民黨	1,352	是	
瓊林里	2	黃麗雲	女	063/02/21	無	815	否	
文德里	1	吳佳擇	男	067/10/03	無	2,094	是	
中誠里	1	陳國光	男	047/05/15	無	799	是	
裕民里	1	沈丁子	男	041/09/01	無	824	是	
裕民里	2	林秋福	男	051/05/21	無	1,817	是	
文明里	1	曾榆期	男	056/01/25	無	1,480	否	
文明里	3	張魏春花	女	042/03/13	無	601	是	
文明里	2	陳玉章	男	058/08/28	無	225	否	
中港里	1	劉富清	男	045/11/15	無	146	否	
中港里	2	高忠傑	男	072/12/30	無	1,943	是	
富國里	1	李芳永	男	045/09/17	無	912	否	
富國里	1	許游美蘭	女	048/04/19	無	665	是	
富國里	2	石沛翊	男	064/08/24	無	478	否	
思源里	1	沈明耀	男	045/07/01	民主進步黨	2,011	是	
立人里	1	吳碧麗	女	046/02/21	無	896	是	
南港里	1	林朝基	男	049/08/01	無	2,203	是	
仁愛里	1	吳俊聲	男	059/02/04	無	1,234	是	
立德里	2	莊玉雲	女	048/08/18	無	898	是	
信義里	1	詹德盛	男	034/12/03	無	357	否	
立言里	1	吳秋桂	女	053/11/20	無	2,039	是	
立言里	2	劉進益	男	045/02/14	無	1,638	是	
立言里	1	沈根本	男	039/09/02	無	741	否	

編造單位：新北市選舉委員會

列印日期：111/11/26 21:12:35

111年新北市村(里)長選舉新莊區選舉結果清冊

投票日期：111年11月26日
 頁次：3

行政區別	號次	候選人姓名	性別	出生年月日	推薦之政黨	得票數	是否當選	備註
民安里	1	黃科銘	男	076/07/24	無	1,410	是	
	2	許桎達	男	058/06/20	無	1,385	否	
和平里	2	蔡河彬	男	041/03/20	民主進步黨	1,353	是	
	1	戴秀臺	男	045/09/10	無	733	否	
立功里	1	陳易澤	男	064/03/31	無	1,483	是	
民本里	1	陳秋月	女	052/10/10	無	963	是	
	2	施宥均	女	062/03/28	無	464	否	
化成里	4	陳喬興	男	047/02/23	無	790	是	
	3	陳林秀花	女	032/12/11	無	605	否	
	1	林淑惠	女	058/04/15	無	335	否	
	2	張春櫻	女	049/10/29	無	140	否	
立志里	1	陳立	男	042/08/10	無	1,249	是	
	2	陳崑祥	男	032/08/23	無	751	否	
光華里	1	呂芳錦	男	044/01/18	無	1,608	是	
	2	謝玫萱	女	068/03/02	無	1,441	否	
思賢里	2	楊祐全	男	074/11/21	無	1,154	是	
	1	卓茂松	男	034/05/12	無	1,000	否	
營盤里	2	林宗暉	男	057/02/07	無	565	是	
	1	楊翠蓮	女	056/10/25	無	362	否	
光榮里	2	張湘琪	女	061/10/08	無	1,391	是	
	1	詹益利	男	052/09/09	無	806	否	
自強里	1	柯蔡阿菜	女	046/06/07	無	1,029	是	
丹鳳里	1	林永傑	男	060/12/08	無	3,011	是	
光明里	1	廖榮裕	男	060/08/12	無	1,880	是	

編造單位：新北市選舉委員會

列印日期：111/11/26 21:12:35

111年新北市村(里)長選舉新莊區選舉結果清冊

投票日期：111年11月26日 頁次：4

行政區別	號次	候選人姓名	性別	出生年月日	推薦之政黨	得票數	是否當選	備註
自立里	1	吳東杉	男	040/07/15	無	1,924	是	
合鳳里	2	林永憲	男	070/04/13	無	1,351	是	
幸福里	1	盧瑞發	男	045/05/06	無	799	否	
	1	盧美玉	女	054/01/02	無	1,379	是	
雙鳳里	2	邱清波	男	048/09/20	無	718	否	
	1	潘素娥	女	052/01/09	無	4,279	是	
自信里	1	林秋雲	女	054/12/22	無	1,014	是	
龍鳳里	1	林清原	男	047/08/29	無	2,145	是	
	2	吳恭騰	男	054/08/22	無	2,011	否	
中華里	3	丁啓哲	男	085/02/02	無	436	否	
	1	陳敬波	男	052/07/27	無	1,330	是	
中隆里	1	吳清標	男	045/03/02	無	1,971	是	
中原里	2	黃永昌	男	057/02/18	無	2,914	是	
	3	趙雅紋	女	069/01/12	無	2,324	否	
中信里	1	李坤庭	男	052/11/18	無	641	否	
	1	林阿元	男	046/02/11	無	3,187	是	
四維里	1	吳岳澤	男	063/08/30	無	1,556	是	
建福里	1	劉金祥	男	042/07/28	無	1,022	是	
中宏里	1	洪少欽	男	041/07/12	無	1,347	是	
	2	陳柏廷	男	051/10/11	無	1,274	是	
立泰里	1	陳欣儀	女	085/05/11	無	471	否	
	2	許文章	男	045/08/01	無	1,247	是	
全泰里	1	林顯祥	男	045/03/01	無	1,168	否	
	1	陳哲郎	男	045/09/20	無	2,132	是	

編造單位：新北市選舉委員會

列印日期：111/11/26 21:12:35

111年新北市村(里)長選舉新莊區選舉結果清冊

投票日期：111年11月26日
 頁次：5

行政區別	號次	候選人姓名	性別	出生年月日	推薦之政黨	得票數	是否當選	備註
仁義里	2	陳文一	男	057/01/04	民主進步黨	887	是	
	1	謝佳龍	男	077/01/14	無	877	否	
立基里	1	張中貞	女	046/11/24	無	2,542	是	
昌明里	2	呂嘉群	男	048/04/20	無	1,099	是	
	1	許澤清	男	037/11/23	無	713	否	
昌平里	2	林玉華	女	051/06/23	中國國民黨	2,988	是	
	1	藍玉鳳	女	034/11/30	無	633	否	
文聖里	1	蔣添榮	男	041/01/20	中國國民黨	1,549	是	
萬安里	1	游綉蓮	女	044/08/20	無	947	是	
	2	林婉卿	女	042/08/01	無	879	否	
龍安里	1	吳庭好	女	050/05/23	無	583	是	
	3	白秀絨	女	054/01/08	無	345	否	
	2	林麗容	女	043/10/13	正黨	199	否	
福營里	1	廖皇源	男	037/05/05	無	890	是	
後德里	1	劉臺鳳	男	040/12/21	無	1,317	是	
建安里	1	王永華	男	050/10/16	無	1,813	是	
	2	陳銘璜	男	054/01/14	民主進步黨	1,144	否	
成德里	1	王義寬	男	049/04/17	無	1,715	是	
福興里	1	楊明教	男	046/11/15	無	2,285	是	
	2	葉宗鑫	男	060/11/05	無	655	否	
昌信里	1	柯明啓	男	052/03/10	無	1,527	是	
昌隆里	2	吳益昌	男	055/07/26	無	1,155	是	
	1	黃家豐	男	053/07/08	無	855	否	
中平里	2	林建良	男	068/10/05	無	2,108	是	

編造單位：新北市選舉委員會

列印日期：111/11/26 21:12:35

111年新北市村(里)長選舉新莊區選舉結果清冊

投票日期：111年11月26日
 頁次：6

行政區別	號次	候選人姓名	性別	出生年月日	推薦之政黨	得票數	是否當選	備註
立埕里	1	鞏台興	男	054/08/07	中國國民黨	2,027	否	
泰豐里	1	許任銘	男	067/04/22	中國國民黨	4,932	是	
富民里	1	王珮宇	女	081/10/27	無	858	是	
龍福里	2	黃聖智	男	074/07/07	無	396	否	
祥鳳里	1	陳清泉	男	050/04/27	無	1,549	是	
民全里	1	陳立維	男	058/03/27	無	761	是	
民有里	1	賴俊良	男	051/11/27	無	1,103	是	
光正里	1	張文興	男	054/02/09	無	1,626	是	
	2	吳坤郎	男	053/08/14	無	1,157	是	
	2	賴政源	男	055/03/15	無	873	否	
	1	陳通助	男	049/08/12	無	1,104	是	
	1	王美仁	女	050/12/06	無	1,013	否	
	1	林光燦	男	044/01/05	無	1,028	是	

編造單位：新北市選舉委員會

列印日期：111/11/26 21:12:35

111年新北市村(里)長選舉新店區選舉結果清冊

投票日期：111年11月26日 頁次：1

行政區別	號次	候選人姓名	性別	出生年月日	推薦之政黨	得票數	是否當選	備註
國豐里	1	顏榮宏	男	045/04/06	中國國民黨	1,326	是	
明德里	2	許漢隆	男	053/02/12	中國國民黨	1,354	是	
	3	王正偉	男	065/10/18	無	469	否	
大豐里	1	羅曜程	男	081/03/27	無	138	否	
	2	張厚仁	男	051/09/09	無	1,286	是	
	1	葉秀瓶	女	046/12/07	無	590	否	
大同里	1	俞賢明	男	049/05/24	無	1,732	是	
江陵里	1	葉金珠	女	047/10/18	中國國民黨	2,395	是	
寶興里	2	周宥竣	男	056/05/30	中國國民黨	2,099	是	
	1	鄒長浩	男	050/12/17	無	587	否	
寶安里	2	宋美雪	女	046/06/08	中國國民黨	1,928	是	
	1	王永	男	045/05/01	統一聯盟黨	573	否	
信義里	1	林木己	男	047/12/23	中國國民黨	2,570	是	
忠孝里	1	游皓麟	男	080/02/06	中國國民黨	890	是	
	2	李約祥	男	055/09/25	無	397	否	
大鵬里	1	喬天鼎	男	077/05/13	中國國民黨	1,287	是	
太平里	1	李謝素珍	女	047/09/03	中國國民黨	846	是	
	2	高經綸	男	054/06/05	無	672	否	
頂城里	1	王明藤	男	045/09/07	無	669	是	
下城里	1	廖瓊瑤	女	059/02/13	無	1,246	是	
柴埕里	1	洪士宏	男	072/06/23	無	2,065	是	
	2	黃金憲	男	055/10/18	中國國民黨	1,969	否	
永安里	1	林清一	男	052/03/08	無	2,135	是	
公崙里	1	游炎嵐	男	053/11/15	中國國民黨	5,208	是	

編造單位：新北市選舉委員會

列印日期：111/11/26 21:12:35

111年新北市村(里)長選舉新店區選舉結果清冊

投票日期：111年11月26日 頁次：2

行政區別	號次	候選人姓名	性別	出生年月日	推薦之政黨	得票數	是否當選	備註
德安里	1	丁萬貴	男	048/01/02	無	2,265	是	
	1	黃燦煌	男	041/04/21	無	2,205	是	
雙城里	2					0	否	
	2	廖景春	男	048/01/25	無	1,697	是	
日興里	1	張百孝	男	064/09/10	無	795	否	
	1	施天賜	男	045/02/28	中國國民黨	1,510	是	
玫瑰里	2	姚國光	男	046/07/05	無	1,303	否	
	1	邱秀雄	男	033/12/15	無	447	是	
塗潭里	1	簡明峰	男	063/07/22	無	2,101	是	
	3	施美女	女	044/11/12	無	1,059	是	
美潭里	2	鄭朝棟	男	042/03/12	中國國民黨	962	否	
	1	楊昌宗	男	052/01/07	無	533	否	
員潭里	1	周興旺	男	048/03/08	無	242	是	
	2	高明惠	女	047/01/10	無	138	否	
雙坑里	1	王青偉	男	056/11/02	無	904	是	
	2	周賢良	男	043/08/02	中國國民黨	608	否	
粗坑里	2	唐萬居	男	042/09/10	無	686	是	
	3	林凱倫	男	070/03/02	無	404	否	
屈尺里	1	劉宇明	男	052/07/28	無	318	否	
	1	高義良	男	043/11/30	無	421	是	
龜山里	2	張凱勳	男	073/01/24	無	393	否	
	3	潘瑞榮	男	051/03/03	無	97	否	
廣興里	2	吳進興	男	048/05/17	無	455	是	
	1	陳振山	男	056/03/05	無	159	否	

編造單位：新北市選舉委員會

列印日期：111/11/26 21:12:35

111年新北市村(里)長選舉新店區選舉結果清冊

投票日期：111年11月26日
 頁次：3

行政區別	號次	候選人姓名	性別	出生年月日	推薦之政黨	得票數	是否當選	備註
直潭里	3	高素珍	女	055/05/05	無	159	否	
	2	林家榮	男	057/07/02	無	477	是	
	1	卓紋滿	女	044/03/18	無	270	否	
青潭里	1	林岑郁	女	063/08/06	無	2,022	是	
	2	陳文德	男	039/12/31	無	536	是	
新店里	1	高立馨	男	059/01/13	無	359	否	
	1	林國榮	男	050/03/18	中國國民黨	1,046	是	
張南里	1	郭儒鈞	女	040/12/31	中國國民黨	674	是	
	4	周和興	男	042/08/31	無	543	否	
國校里	3	王秀鳳	女	056/06/30	無	79	否	
	2	廖茂興	男	042/05/25	無	16	否	
文中里	1	劉閔禮	男	048/08/13	中國國民黨	837	是	
	1	張添財	男	040/08/23	無	334	是	
廣明里	2	彭永珍	女	051/10/16	無	738	是	
	1	莊克華	男	062/01/24	中國國民黨	594	否	
文明里	2	張正義	男	034/10/15	中國國民黨	1,383	是	
	1	林騰彬	男	065/11/28	無	1,196	否	
中興里	1	黃頌之	男	047/06/03	中國國民黨	2,383	是	
	2	陳炳漢	男	050/01/01	無	645	是	
新生里	3	黃林鳳嬌	女	042/07/16	無	519	否	
	1	姚淞哲	男	056/11/15	中國國民黨	197	否	
新總里	1	鄭富濃	男	049/09/07	中國國民黨	2,443	是	
	2	翁玉美	女	047/10/04	無	1,921	否	
張北里	1	陳淑美	女	043/10/05	中國國民黨	3,195	是	

編造單位：新北市選舉委員會

列印日期：111/11/26 21:12:35

111年新北市村(里)長選舉新店區選舉結果清冊

投票日期：111年11月26日
 頁次：4

行政區別	號次	候選人姓名	性別	出生年月日	推薦之政黨	得票數	是否當選	備註
新安里	2	黃建福	男	042/11/30	中國國民黨	1,246	是	
	1	劉麗英	女	043/02/12	無	803	否	
忠誠里	1	蔡雯芳	女	069/06/02	無	594	是	
	2	蘇煌輝	男	054/08/10	無	544	否	
	3	陳弘銘	男	046/08/20	無	103	否	
中正里	3	辜鳳琴	女	039/09/15	中國國民黨	1,356	是	
	1	陳家隆	男	064/06/29	無	968	否	
中華里	4	李佩勳	男	067/04/17	無	475	否	
	2	關宗瀚	男	065/10/16	無	161	否	
	1	邱湘玲	女	060/07/04	無	1,816	是	
	1	蔡伯健	男	081/03/09	中國國民黨	618	是	
仁愛里	3	陳萐唯	男	055/04/03	無	247	否	
	2	李新韻	女	058/10/02	無	172	否	
百忍里	1	陳建利	男	057/02/14	中國國民黨	1,686	是	
	1	陳先鳴	男	068/08/02	中國國民黨	1,369	是	
百和里	1	張元亨	男	061/03/31	中國國民黨	1,579	是	
	1	林燕玲	女	059/02/09	無	1,258	是	
福德里	2	林子洋	男	065/12/26	無	556	否	
	1	盧浩賢	男	048/08/05	中國國民黨	1,701	是	
中山里	1	潘威志	男	050/06/03	無	2,648	是	
	1	閻培樞	男	059/05/20	中國國民黨	689	是	
和平里	2	楊友琪	女	066/01/25	無	2,225	是	
	1	王志翔	男	039/09/15	中國國民黨	947	否	
明城里	1	蘇善榛	女	056/03/04	無	907	是	

編造單位：新北市選舉委員會

列印日期：111/11/26 21:12:35

111年新北市村(里)長選舉新店區選舉結果清冊

投票日期：111年11月26日 頁次：5

行政區別	號次	候選人姓名	性別	出生年月日	推薦之政黨	得票數	是否當選	備註
	2	楊基生	男	045/04/15	中國國民黨	779	否	
安和里	1	劉淑美	女	051/08/28	中國國民黨	3,060	是	
吉祥里	1	林永輝	男	051/08/10	中國國民黨	1,475	是	
	2	孫長綜	男	054/02/15	無	814	否	
寶福里	3	江淑芬	女	055/05/31	無	1,360	是	
	2	林時文	男	046/03/20	無	1,300	否	
	1	張季卿	女	053/03/29	無	844	否	
小城里	2	郭仁澤	男	071/08/06	中國國民黨	1,323	是	
	1	許月鳳	女	044/12/10	無	512	否	
香坡里	2	郭永城	男	053/04/20	無	2,248	是	
	1	劉文明	男	039/10/29	中國國民黨	1,991	否	
	3	溫昌銜	男	060/09/13	無	867	否	
建國里	1	蘇高雪嬌	女	047/05/12	無	1,464	是	
復興里	1	劉洪珠	女	053/04/28	中國國民黨	1,293	是	
美城里	1	翁智冠	男	055/04/03	無	1,205	是	
安昌里	1	范姜玉嬌	女	055/07/29	中國國民黨	2,409	是	
長春里	1	李傳傑	男	049/12/29	中國國民黨	1,125	是	
新和里	1	仇雅彤	女	042/07/27	中國國民黨	1,642	是	
永平里	2	林木山	男	041/04/01	中國國民黨	1,561	是	
	1	謝世欣	男	059/07/17	無	1,101	否	
達觀里	1	金威	男	058/04/04	無	1,706	是	
華城里	1	花秋賢	男	036/07/30	無	1,211	是	

編造單位：新北市選舉委員會

列印日期：111/11/26 21:12:35

111年新北市村(里)長選舉樹林區選舉結果清冊

投票日期：111年11月26日
頁次：1

行政區別	號次	候選人姓名	性別	出生年月日	推薦之政黨	得票數	是否當選	備註
三多里	1	吳謝秀琴	女	050/09/28	無	1,399	是	
三福里	4	張致遠	男	084/01/28	無	827	是	
	1	藍正諭	男	064/01/11	無	782	否	
	3	蕭景元	男	058/06/16	無	160	否	
	2	葉玲玲	女	059/09/30	無	137	否	
三興里	1	王永村	男	040/10/25	無	1,573	是	
圳安里	1	許進旺	男	044/12/01	無	1,495	是	
保安里	2	李錫寶	男	053/03/16	無	1,609	是	
	1	邱孫鳳梅	女	047/08/09	無	1,274	否	
潭底里	1	許萬來	男	040/02/17	無	1,543	是	
獭寮里	2	曾世賢	男	046/02/04	無	1,183	是	
	1	劉燕雪	女	046/10/29	無	972	否	
樹德里	2	陳雲明	男	054/03/16	無	1,207	是	
	1	王俊雄	男	049/11/25	無	713	否	
樹西里	1	朱國豐	男	043/05/20	無	1,338	是	
	2	羅煥滿	男	046/01/22	無	1,231	否	
樹南里	1	邱垂章	男	037/12/28	無	1,645	是	
樹人里	1	邱世昌	男	054/08/31	無	1,353	是	
坡內里	2	陳譽丰	女	051/03/12	無	557	是	
	1	陳麗華	女	045/08/20	無	368	否	
樹東里	1	張木科	男	047/01/02	無	314	是	
	2	王吉二	男	032/11/29	無	298	否	
大同里	2	許進旺	男	050/03/20	無	1,239	是	
	1	陳華宗	男	041/07/26	無	568	否	

編造單位：新北市選舉委員會

列印日期：111/11/26 21:12:35

111年新北市村(里)長選舉樹林區選舉結果清冊

投票日期：111年11月26日 頁次：2

行政區別	號次	候選人姓名	性別	出生年月日	推薦之政黨	得票數	是否當選	備註
和平里	2	洪崑松	男	037/09/10	無	919	是	
	1	陳文霖	男	059/06/20	無	887	否	
	4	蕭廷輝	男	051/08/07	無	1,017	是	
	2	鄭月霞	女	053/02/20	無	752	否	
彭厝里	1	鄭永全	男	053/02/12	無	310	否	
	3	吳燕華	女	053/10/14	無	165	否	
	1	楊世元	男	064/01/18	無	1,364	是	
	2	黃彩蓮	女	044/11/14	無	1,126	否	
東山里	1	高健市	男	031/10/03	無	878	是	
	2	謝春木	男	048/03/03	無	643	否	
東陽里	1	林耿邦	男	074/10/25	無	2,239	是	
	2	詹麒叡	男	067/01/22	中國國民黨	1,494	是	
東昇里	1	洪國成	男	076/10/09	無	985	否	
	1	廖文斌	男	046/03/04	無	767	是	
樂山里	1	陳兩進	男	048/08/30	無	597	是	
	1	陳振彥	男	048/05/26	無	856	是	
東園里	1	李培鈺	女	063/03/20	無	3,972	是	
	3	連臣均	男	068/10/28	無	1,516	否	
西園里	2	吳振銘	男	065/01/25	無	867	否	
	1	王仲卿	男	046/10/20	無	587	是	
南園里	2	林志池	男	056/11/11	無	552	否	
	4	詹志昌	男	059/06/24	無	1,985	是	
北園里	2	何信良	男	053/01/30	無	961	否	
	3	吳玉幼	女	053/10/01	無	763	否	
柑園里								

編造單位：新北市選舉委員會

列印日期：111/11/26 21:12:35

111年新北市村(里)長選舉樹林區選舉結果清冊

投票日期：111年11月26日 頁次：3

行政區別	號次	候選人姓名	性別	出生年月日	推薦之政黨	得票數	是否當選	備註
	1	周林耀	男	058/02/01	無	478	否	
樹北里	1	林俊明	男	036/02/20	無	444	是	
圳福里	1	蘇益和	男	066/04/25	無	1,816	是	
樹興里	1	詹美齡	女	047/09/04	無	1,463	是	
樹福里	2	廖訂印	男	057/02/11	無	1,100	是	
	1	李旺樹	男	053/11/02	無	805	否	
光興里	2	何明峰	男	042/04/19	無	1,104	是	
	1	陳仁雄	男	055/07/01	無	875	否	
金寮里	1	楊淑惠	女	070/11/17	無	1,583	是	
彭興里	1	賴文義	男	041/12/13	無	1,431	是	
	3	廖建忠	男	047/02/12	無	879	否	
	2	翁鼎超	男	064/02/13	無	191	否	
文林里	1	甘永昌	男	052/04/30	無	1,146	是	
	2	張建均	男	082/07/15	無	569	否	
	3	陳世欣	男	054/04/12	無	475	否	
	4	王增文	男	060/07/20	無	305	否	
山佳里	2	張進宗	男	051/05/09	無	1,386	是	
	1	許建強	男	048/06/25	無	1,370	否	
中山里	1	簡炎輝	男	046/02/16	無	2,322	是	
育英里	1	詹炳新	男	056/08/28	無	1,336	是	
中華里	1	張美珠	女	057/06/15	無	1,339	是	
太順里	1	蔣榮井	男	043/01/24	無	1,084	是	
圳民里	1	王崑	男	042/12/04	無	1,113	是	
圳生里	1	簡敬豪	男	058/09/27	無	639	是	

編造單位：新北市選舉委員會

列印日期：111/11/26 21:12:35

111年新北市村(里)長選舉樹林區選舉結果清冊

投票日期：111年11月26日
 頁次：4

行政區別	號次	候選人姓名	性別	出生年月日	推	薦	之	政	黨	得	票	數	是否當選	備	註
三龍里	2	賴景芳	男	043/10/01	無							214	否		
	1	周淑甘	女	055/10/26	無							903	是		

編造單位：新北市選舉委員會

列印日期：111/11/26 21:12:35

111年新北市村(里)長選舉鶯歌區選舉結果清冊

投票日期：111年11月26日
 頁次：1

行政區別	號次	候選人姓名	性別	出生年月日	推薦之政黨	得票數	是否當選	備註
東鶯里	1	陳陸賀	男	048/07/04	無	369	是	
	2	卓風伶	女	059/08/17	無	219	否	
西鶯里	1	蘇炳輝	男	061/11/13	無	1,078	是	
	2	李明弘	男	056/02/19	無	2,038	是	
南鶯里	1	楊煌暉	男	067/10/07	無	527	否	
	1	李松達	男	039/08/29	無	1,101	是	
北鶯里	2	李素貞	女	052/05/28	無	864	否	
	1	蘇朝明	男	037/08/10	無	344	是	
中鶯里	2	蘇文杰	男	051/06/21	無	230	否	
	1	林真達	男	050/10/12	無	304	是	
建德里	2	張素燕	女	055/06/12	無	516	是	
	1	張文金	男	048/12/31	無	271	否	
永昌里	1	游武雄	男	052/10/25	無	3,417	是	
	1	吳金定	男	041/08/08	無	1,520	是	
南靖里	1	陳怡潔	女	065/08/26	無	3,748	是	
	1	李金量	男	040/12/10	無	2,165	是	
尖山里	2	蕭博仁	男	062/11/05	無	1,793	否	
	1	林水土	男	041/12/28	無	444	是	
二甲里	1	呂阿添	男	037/10/11	中華統一促進黨	159	是	
	3	蕭鈴玉	女	056/11/30	無	1,790	是	
東湖里	1	王世濱	男	042/01/01	無	743	否	
	2	李祥慶	男	075/11/16	無	95	否	
大湖里	1	陳芷柔	女	056/09/29	無	2,416	是	
	2	簡騰源	男	049/04/20	無	1,176	是	

編造單位：新北市選舉委員會

列印日期：111/11/26 21:12:35

111年新北市村(里)長選舉鶯歌區選舉結果清冊

投票日期：111年11月26日 頁次：2

行政區別	號次	候選人姓名	性別	出生年月日	推	薦	之	政	黨	得	票	數	是否當選	備	註
永吉里	1	王國霖	男	069/08/01	無						1,007		否		
	1	林茂哲	男	044/11/03	無						1,638		是		
	2	許玉明	男	050/07/09	無						883		否		
中湖里	3	游盛政	男	044/11/23	無						1,187		是		
	1	簡元鏗	男	054/07/23	無						820		否		
鳳祥里	2	吳麗卿	女	061/07/19	無						746		否		
	1	曾勝利	男	045/03/24	無						1,808		是		
建國里	1	林清得	男	053/04/26	無						2,091		是		
	2	邱皇璋	男	083/10/08	無						1,287		否		

編造單位：新北市選舉委員會

列印日期：111/11/26 21:12:35

111年新北市村(里)長選舉三峽區選舉結果清冊

投票日期：111年11月26日
 頁次：1

行政區別	號次	候選人姓名	性別	出生年月日	推薦之政黨	得票數	是否當選	備註
三峽里	1	黃宗祥	男	056/08/12	無	166	是	
秀川里	1	李楷瑞	男	062/04/29	無	299	是	
八張里	1	謝麗玲	女	050/12/04	無	1,576	是	
中埔里	2	翁聖濶	男	065/09/05	無	1,073	是	
	1	林秀冬	女	048/11/28	無	568	否	
弘道里	1	陳錦桐	男	056/08/10	無	461	是	
永館里	1	蘇正國	男	056/08/05	無	2,898	是	
礁溪里	1	周志鴻	男	063/07/07	無	2,489	是	
鳶山里	1	周文美	女	050/10/31	中國國民黨	3,620	是	
龍埔里	1	陳椿瑩	女	051/12/15	無	2,315	是	
	2	黃林賢	男	080/02/10	無	1,919	否	
大埔里	1	陳永清	男	044/02/01	中國國民黨	1,144	是	
	3	陳炎城	男	050/08/18	中國國民黨	708	否	
	2	林明賜	男	051/12/08	無	174	否	
嘉添里	1	李萬興	男	045/11/16	無	933	是	
添福里	1	陳秉源	男	079/08/20	無	606	是	
金圳里	1	邱金菊	女	049/08/18	無	223	是	
五寮里	3	王金生	男	043/02/23	無	238	是	
	1	秦學強	男	040/09/25	無	166	否	
	2	呂柏毅	男	063/10/05	無	109	否	
插角里	1	劉添財	男	060/10/19	無	219	是	
	2	林坤郎	男	045/10/22	無	204	否	
有木里	1	胡幸姍	女	065/11/30	無	348	是	
溪北里	2	林清明	男	042/04/15	無	666	是	

編造單位：新北市選舉委員會

列印日期：111/11/26 21:12:35

111年新北市村(里)長選舉三峽區選舉結果清冊

投票日期：111年11月26日 頁次：2

行政區別	號次	候選人姓名	性別	出生年月日	推薦之政黨	得票數	是否當選	備註
	3	周志勇	男	062/06/28	無	416	否	
	1	陳柏文	男	064/09/22	無	121	否	
溪南里	1	蘇伯聰	男	048/01/26	無	753	是	
溪東里	1	陳錫遠	男	056/06/13	無	1,061	是	
成福里	2	蔡文敏	男	058/07/29	無	481	是	
	1	張首都	男	046/05/18	中國國民黨	81	否	
安坑里	2	李秋維	男	048/09/15	中國國民黨	488	是	
	1	范添貴	男	046/11/22	無	245	否	
竹崙里	1	張博勇	男	054/10/12	無	751	是	
介壽里	1	周梓亭	男	047/11/05	無	2,476	是	
安溪里	1	王曼甄	女	077/12/31	無	1,783	是	
	2	吳進義	男	056/02/17	無	1,410	否	
中正里	1	陳志泉	男	061/05/21	無	2,053	是	
二鬮里	1	陳孝皇	男	076/11/29	中國國民黨	1,319	是	
	2	陳建志	男	069/08/02	無	562	否	
龍學里	2	周秀鳳	女	047/02/16	無	3,270	是	
	3	林姿佑	女	052/03/01	中國國民黨	2,352	否	
	1	陳世綸	男	069/04/27	無	895	否	
龍恩里	1	黃家賢	男	051/11/15	無	2,666	是	

編造單位：新北市選舉委員會

列印日期：111/11/26 21:12:35

111年新北市村(里)長選舉淡水區選舉結果清冊

投票日期：111年11月26日 頁次：1

行政區別	號次	候選人姓名	性別	出生年月日	推薦之政黨	得票	是否當選	備註
中和里	1	王文輝	男	056/09/01	無	329	是	
屯山里	2	李永清	男	047/06/08	無	320	是	
	1	李永得	男	045/10/19	無	294	否	
	3	陳可軒	男	078/07/20	無	104	否	
賢孝里	1	葉振昌	男	060/06/11	無	742	是	
興仁里	1	盧仁澤	男	043/07/14	無	688	是	
蕃薯里	2	王壽喜	男	039/05/26	無	303	是	
	1	潘鐘	男	058/06/13	無	293	否	
義山里	2	楊永麗	女	048/02/10	無	746	是	
	1	蔡依綾	女	059/06/12	無	380	否	
	4	蔡宜芬	女	084/04/16	無	129	否	
	3	蔡瀛	男	039/08/14	無	80	否	
忠山里	2	潘炳丁	男	035/11/12	中國國民黨	386	是	
	1	李宏卿	男	048/03/10	無	87	否	
坎頂里	4	吳庭岳	男	081/07/02	無	3,244	是	
	2	盧春安	男	050/05/21	中國國民黨	3,229	否	
	3	盧穎毅	男	079/09/08	無	969	否	
	5	張博堯	男	069/11/04	台灣民眾黨	661	否	
	1	張耀正	男	054/05/17	無	463	否	
埤島里	1	蔡正志	男	055/07/30	無	866	是	
新興里	1	吳錦泉	男	054/09/18	無	2,917	是	
水碓里	2	孫麗明	女	058/04/21	無	1,696	是	
	1	蘇鴻璋	男	050/04/18	無	1,116	否	
北投里	1	張麗卿	女	046/07/05	中國國民黨	4,235	是	

編造單位：新北市選舉委員會

列印日期：111/11/26 21:12:35

111年新北市村(里)長選舉淡水區選舉結果清冊

投票日期：111年11月26日
 頁次：2

行政區別	號次	候選人姓名	性別	出生年月日	推薦之政黨	得票數	是否當選	備註
水源里	1	李貴鐘	男	048/05/05	無	696	是	
	2	張志楨	男	059/11/25	無	450	否	
忠寮里	1	蔣耿南	男	041/06/20	無	599	是	
樹興里	1	許秋芳	男	048/05/20	無	613	是	
	2	陳智洲	男	051/12/30	無	164	否	
坪頂里	1	郭建義	男	052/06/01	無	646	是	
福德里	1	吳穎綸	男	071/11/22	無	1,855	是	
	2	郭清泉	男	034/12/10	無	1,579	否	
竹圍里	1	李啟源	男	054/03/04	無	2,566	是	
民生里	1	陳李明緣	女	045/07/10	中國國民黨	3,101	是	
八勢里	1	沈欽裕	男	062/04/18	無	2,482	是	
竿蓁里	1	王信崇	男	045/05/14	中國國民黨	4,168	是	
鄧公里	1	邱美津	女	050/07/11	中國國民黨	2,432	是	
中興里	1	江慶發	男	045/05/03	無	1,665	是	
長庚里	1	陳崇煌	男	041/02/20	無	764	是	
清文里	2	周文烈	男	050/05/29	無	420	是	
	1	張宸緯	男	082/11/08	無	209	否	
草東里	1	黃逢晚	男	047/09/14	無	325	是	
協元里	1	蕭慶和	男	053/04/15	無	624	是	
永吉里	1	謝安棋	男	052/03/01	無	449	是	
民安里	1	鄭英和	男	046/05/13	無	316	是	
新生里	1	洪正宗	男	041/10/10	無	151	是	
	2	李詠竹	女	052/10/13	無	103	否	
文化里	1	彭梅香	女	052/12/28	中國國民黨	509	是	

編造單位：新北市選舉委員會

列印日期：111/11/26 21:12:35

111年新北市村(里)長選舉淡水區選舉結果清冊

投票日期：111年11月26日
頁次：3

行政區別	號次	候選人姓名	性別	出生年月日	推黨	薦之政	黨	得票數	是否當選	備註
	2	盧彥廷	男	084/02/12	無			316	否	
油車里	1	唐儷樺	女	047/06/28	中國國民黨			2,141	是	
沙崙里	1	彭瑀璇	女	085/10/10	無			1,064	是	
	2	王麗珠	女	040/04/28	無			893	否	
	3	王明智	男	055/09/22	無			262	否	
新義里	1	盧寶全	男	044/10/03	無			1,666	是	
新春里	1	莊志文	男	056/03/24	無			3,519	是	
新民里	1	林聖傑	男	058/09/03	無			1,850	是	
正德里	1	黃俊雄	男	061/12/09	無			2,018	是	
北新里	1	許春榮	男	047/02/28	中國國民黨			985	是	
民權里	1	江瑟媚	女	059/11/06	無			2,147	是	
幸福里	1	李佳倩	女	063/09/11	無			1,482	是	
學府里	1	林文成	男	051/08/05	無			1,838	是	
大庄里	1	林建仲	男	062/09/28	中國國民黨			4,245	是	

編造單位：新北市選舉委員會

列印日期：111/11/26 21:12:35

111年新北市村(里)長選舉汐止區選舉結果清冊

投票日期：111年11月26日 頁次：1

行政區別	號次	候選人姓名	性別	出生年月日	推薦之政黨	得票數	是否當選	備註
義民里	2	吳佩銘	男	051/02/26	無	381	是	
禮門里	1	蘇佳賢	男	064/04/24	無	320	否	
	1	李朝發	男	031/03/15	無	377	是	
智慧里	2	許仲辰	男	049/03/09	無	213	否	
	1	黃智明	男	047/10/15	無	1,812	是	
信望里	1	楊順德	男	040/01/20	無	183	是	
橋東里	2	陶威中	男	064/09/30	無	1,174	是	
	1	鄭宜峯	男	071/06/27	無	433	否	
秀峰里	1	蘇樹木	男	025/05/10	無	1,435	是	
新昌里	1	林碧霞	女	047/08/30	中國國民黨	2,050	是	
復興里	1	蕭素真	女	045/08/15	無	2,952	是	
	2	葉雅惠	女	054/09/02	無	1,068	是	
茄苳里	1	李巧函	女	083/08/09	民主進步黨	1,032	否	
	1	楊清風	男	044/02/09	無	504	是	
長安里	2	李柏辰	男	085/03/11	無	351	否	
保安里	1	蘇忠吉	男	055/11/02	無	720	是	
	1	賴宗福	男	085/04/02	無	2,004	是	
保長里	2	陳志勝	男	050/04/07	無	653	是	
	1	曾俊華	男	041/04/29	無	641	否	
江北里	1	謝祚敏	男	050/09/26	中國國民黨	1,733	是	
	2	蔡香蘭	女	055/07/15	無	1,086	否	
拱北里	1	蘇聰賢	男	044/10/31	無	1,277	是	
	2	高世國	男	041/01/13	無	930	否	
烘內里	1	蘇明勇	男	038/03/21	無	451	是	

編造單位：新北市選舉委員會

列印日期：111/11/26 21:12:35

111年新北市村(里)長選舉汐止區選舉結果清冊

投票日期：111年11月26日 頁次：2

行政區別	號次	候選人姓名	性別	出生年月日	推薦之政黨	得票數	是否當選	備註
八連里	2	周雪超	女	062/10/30	無	359	否	
	1	周順益	男	049/09/21	無	314	是	
樟樹里	2	廖敏汝	女	078/01/30	無	269	否	
	1	高名杉	男	057/06/24	無	552	是	
	3	謝福來	男	048/09/06	無	425	否	
北峰里	2	林守仁	男	056/06/23	無	64	否	
	4	王振煉	男	048/08/28	無	56	否	
	1	陳南海	男	040/11/10	無	1,720	是	
	2	林徵熊	男	052/10/10	無	1,562	是	
北山里	1	陳秀蓉	女	057/04/06	無	1,429	否	
	1	陳俊地	男	040/01/04	無	1,423	是	
白雲里	2	黃林火	男	041/07/18	無	549	否	
橫料里	1	詹清山	男	046/07/01	中國國民黨	1,728	是	
	1	虞愷剛	男	052/11/26	無	155	是	
東山里	2	王儀雯	女	054/08/06	無	117	否	
	3	李萬朝	男	048/01/10	無	58	否	
福山里	1	謝志忠	男	053/01/04	中國國民黨	1,498	是	
	1	陳清溪	男	039/02/01	中國國民黨	1,233	是	
中興里	1	蔡振國	男	045/07/20	無	3,000	是	
	2	杜金泉	男	057/04/21	無	1,674	是	
湖光里	1	夏潔書	女	045/04/10	中國國民黨	1,314	否	
	3	李文和	男	046/10/06	無	428	是	
仁德里	2	楊慶隆	男	057/12/01	無	324	否	
	1	許世忠	男	044/03/22	無	257	否	

編造單位：新北市選舉委員會

列印日期：111/11/26 21:12:35

111年新北市村(里)長選舉汐止區選舉結果清冊

投票日期：111年11月26日
頁次：3

行政區別	號次	候選人姓名	性別	出生年月日	推薦之政黨	得票數	是否當選	備註
厚德里	1	陳有諒	男	051/01/31	中國國民黨	2,713	是	
忠孝里	2	丁彥伶	女	052/08/29	中國國民黨	2,785	是	
自強里	1	張炳鍾	男	059/01/20	新華勞動黨	685	否	
	3	康金龍	男	049/04/10	無	1,651	是	
	2	李淑麗	女	059/10/12	無	950	否	
文化里	1	陶宗雄	男	041/05/31	無	159	否	
	1	余寶聰	男	047/04/10	中國國民黨	1,794	是	
	1	陳美麗	女	045/12/29	無	1,983	是	
金龍里	1	林山永	男	046/10/24	無	1,316	是	
福德里	1	韓君灝	男	069/07/05	無	880	是	
興福里	1	謝青峰	男	064/09/12	無	635	否	
	2	曾淑蘭	女	059/03/31	無	1,534	是	
康福里	1	周文靜	女	054/01/08	中國國民黨	841	否	
忠山里	1	吳國全	男	045/02/15	中國國民黨	1,089	是	
	2	洪忠華	男	052/12/15	無	720	否	
環河里	1	黃世和	男	054/08/06	民主進步黨	576	是	
	1	賴一山	男	043/11/01	無	1,314	是	
東勢里	2	楊貴生	男	045/05/23	中國國民黨	981	否	
	1	陳永松	男	049/07/24	中國國民黨	754	是	
山光里	2	李昭靜	女	072/12/18	無	656	否	
	1	黃翠華	女	049/11/25	無	1,004	是	
大同里	2	葉金英	女	044/02/05	無	330	否	
	1	蘇宏杰	男	065/11/26	無	2,025	是	
崇德里	1	郭書成	男	081/12/18	無	2,185	是	
湖興里	1	郭書成	男	081/12/18	無	2,185	是	

編造單位：新北市選舉委員會

列印日期：111/11/26 21:12:35

111年新北市村(里)長選舉汐止區選舉結果清冊

投票日期：111年11月26日
 頁次：4

行政區別	號次	候選人姓名	性別	出生年月日	推薦之政黨	得票數	是否當選	備註
	2	王沛生	男	044/10/19	無	933	否	
長青里	1	陳建興	男	045/09/10	中國國民黨	420	是	
福安里	1	顏群宗	男	054/07/17	無	2,437	是	
秀山里	1	廖炯華	男	030/02/01	無	947	是	
	2	謝慧芝	女	053/11/14	中國國民黨	913	否	
	3	簡鴻彥	男	044/11/03	無	265	否	
建成里	1	黃信裕	男	051/07/21	無	2,313	是	
城中里	1	廖福賢	男	042/07/01	無	2,087	是	
湖蓮里	1	翁春娟	女	049/03/06	無	796	是	
	2	曾連福	男	042/10/08	中國國民黨	751	否	
保新里	1	吳明道	男	059/10/20	無	1,038	是	

編造單位：新北市選舉委員會

列印日期：111/11/26 21:12:35

111年新北市村(里)長選舉瑞芳區選舉結果清冊

投票日期：111年11月26日
 頁次：1

行政區別	號次	候選人姓名	性別	出生年月日	推薦之政黨	得票數	是否當選	備註
龍潭里	2	陳淑霞	女	050/02/26	無	319	是	
龍興里	1	林厚信	男	049/03/30	無	55	否	
	1	黃錫基	男	043/03/05	無	573	是	
	2	江承翰	男	088/09/06	無	450	否	
龍鎮里	2	林文清	男	063/05/15	無	570	是	
	1	林文義	男	044/04/12	無	169	否	
龍川里	1	賴鴻春	男	059/03/23	無	688	是	
龍山里	1	陳志強	男	064/07/28	時代力量	597	是	
龍安里	1	柯瑞和	男	047/06/06	無	279	是	
爪崙里	1	簡明慧	男	054/02/20	無	1,095	是	
	2	李金忠	男	043/02/23	無	888	否	
柑坪里	1	許銘仁	男	071/07/24	無	475	是	
	1	周樹木	男	037/01/12	無	745	是	
東和里	1	林瑞明	男	054/02/04	無	602	是	
	3	簡惠麗	女	065/01/30	無	855	是	
吉慶里	2	張博淵	男	085/07/08	無	110	否	
	1	林燦興	男	049/01/03	無	15	否	
吉安里	1	謝永昌	男	052/03/11	無	1,068	是	
	1	周清標	男	043/03/28	無	758	是	
傑魚里	1	楊志德	男	053/07/01	無	175	是	
	1	周晉億	男	043/11/12	無	89	是	
光復里	3	柯茂琳	男	038/02/16	無	62	否	
	2	高晨鈞	男	070/08/18	無	9	否	
弓橋里	2	陳明星	男	042/01/30	無	117	是	

編造單位：新北市選舉委員會

列印日期：111/11/26 21:12:35

111年新北市村(里)長選舉瑞芳區選舉結果清冊

投票日期：111年11月26日
 頁次：2

行政區別	號次	候選人姓名	性別	出生年月日	推薦之政黨	得票	是否當選	備註
碩仁里	1	潘政信	男	060/05/31	無	113	否	
	2	林富萬	男	052/02/12	無	66	是	
基山里	1	楊傳人	男	051/12/23	無	59	否	
	1	石智能	男	061/12/20	無	172	是	
	3	許義村	男	048/08/13	無	112	是	
永慶里	1	葉若純	女	070/11/12	無	76	否	
	4	黃鴻忠	男	053/08/28	無	33	否	
崇文里	2	盧來春	女	043/10/15	無	24	否	
	1	江李美女	女	032/10/03	無	142	是	
	1	蘇進益	男	046/05/28	無	84	是	
福住里	1	林高白梅	女	044/06/23	無	147	是	
	2	曾譯嫻	女	077/05/20	無	37	否	
新山里	1	吳苓芳	女	061/05/06	無	182	是	
	1	張英傑	男	047/08/02	無	89	是	
瓜山里	2	秦明德	男	045/02/28	無	48	否	
	1	陳嶽生	男	061/08/27	無	86	是	
銅山里	2	夏志明	男	055/08/01	無	36	否	
	1	吳乾正	男	056/11/27	無	109	是	
石山里	2	江韋儒	男	072/07/15	無	62	否	
	1	黃瑞聰	男	059/02/15	無	125	是	
濂新里	1	黃嘉祺	女	072/07/25	無	168	是	
	2	陳美杏	女	056/12/20	無	144	否	
濂洞里	2	鄧麗華	女	054/06/22	無	528	是	
	1	李玉環	女	052/05/14	無	285	否	

編造單位：新北市選舉委員會

列印日期：111/11/26 21:12:35

111年新北市村(里)長選舉瑞芳區選舉結果清冊

投票日期：111年11月26日
 頁次：3

行政區別	號次	候選人姓名	性別	出生年月日	推	薦	之	政	黨	得	票	數	是否當選	備	註
瑞濱里	1	胡長安	男	045/04/15	無							631	是		
深澳里	1	賴孟宏	男	061/09/23	無							398	是		
南雅里	2	邱菊英	女	046/02/20	無							195	否		
	2	吳顯煌	男	047/10/15	無							150	是		
鼻頭里	1	羅世宗	男	056/04/10	無							50	否		
	3	王坤吉	男	052/04/20	無							294	是		
	1	陳秀珍	女	044/08/01	無							189	否		
新峰里	2	洪淑婷	女	067/01/13	無							33	否		
	2	黃茂峻	男	043/02/05	無							1,060	是		
	1	許玫玉	女	060/03/07	無							478	否		

編造單位：新北市選舉委員會

列印日期：111/11/26 21:12:35

111年新北市村(里)長選舉土城區選舉結果清冊

投票日期：111年11月26日
 頁次：1

行政區別	號次	候選人姓名	性別	出生年月日	推薦之政黨	得票數	是否當選	備註
埤塘里	1	邱顯俊	男	055/11/30	無	1,559	是	
土城里	1	徐信榮	男	050/01/02	無	810	是	
員林里	1	蔡貴地	男	052/10/09	無	2,282	是	
員仁里	2	洪珮晴	女	077/09/01	無	1,582	否	
員仁里	1	洪永富	男	042/01/05	無	2,210	是	
長風里	2	石忠利	男	044/10/31	中國國民黨	878	是	
長風里	1	司家駒	男	055/01/08	無	206	否	
日新里	1	吳信坪	男	063/08/12	無	1,810	是	
日和里	1	李福源	男	056/09/01	無	1,846	是	
日和里	2	張煌盛	男	062/04/24	無	1,685	否	
貨鏡里	2	周根本	男	071/10/27	無	1,070	是	
貨鏡里	1	江宗信	男	044/10/02	無	687	否	
貨鏡里	3	蕭麗雲	女	056/03/10	無	485	否	
柑林里	1	張育誠	男	060/03/02	無	1,511	是	
埤林里	1	蔡志紅	男	049/02/10	無	3,471	是	
瑞興里	1	蔡萬合	男	044/02/01	無	895	是	
瑞興里	2	陳明遠	男	060/01/09	無	787	否	
清水里	1	江純文	男	056/04/04	無	2,852	是	
清和里	1	郭真好	女	049/09/01	無	1,422	是	
清和里	2	曾碧玲	女	056/05/03	無	1,420	否	
永豐里	1	黃榮沐	男	044/04/15	無	1,671	是	
清化里	1	袁慧如	女	056/10/27	無	641	是	
清溪里	1	彭兆鵬	男	044/02/22	無	2,687	是	
峯廷里	2	林獻章	男	061/10/23	無	1,845	是	

編造單位：新北市選舉委員會

列印日期：111/11/26 21:12:35

111年新北市村(里)長選舉土城區選舉結果清冊

投票日期：111年11月26日
 頁次：2

行政區別	號次	候選人姓名	性別	出生年月日	推薦之政黨	得票數	是否當選	備註
平和里	1	林志遠	男	063/05/28	無	1,194	否	
	1	戴文龍	男	040/09/11	無	1,824	是	
延寮里	2	林芊蕙	女	057/04/01	無	1,482	否	
	1	李月嬌	女	049/01/31	無	1,924	是	
大安里	1	張俊隆	男	051/01/06	無	2,076	是	
	2	周清芳	男	044/12/08	無	2,139	是	
永寧里	1	吳曉琪	女	061/09/19	無	1,469	否	
	2	王金芬	女	055/11/10	無	1,172	是	
沛陂里	1	王進龍	男	044/11/03	無	1,106	否	
	1	林忠謀	男	054/04/25	無	1,800	是	
頂埔里	1	顏義信	男	054/01/28	無	2,053	是	
	1	許元皇	男	048/12/11	無	1,266	是	
祖田里	1	呂惠美	女	054/04/17	無	675	是	
	2	吳麗美	女	049/12/01	無	1,254	是	
樂利里	1	黃銀片	女	053/04/01	無	1,238	否	
	1	丁科秀	男	043/09/19	無	2,166	是	
廣福里	1	宮敬家	男	046/08/31	無	1,366	是	
	1	滕月蘭	女	063/03/12	無	1,530	是	
安和里	1	古秋源	男	042/04/26	無	2,000	是	
	1	廖特青	男	048/08/14	無	1,386	是	
青雲里	3	黃崇焯	男	050/12/21	無	1,083	是	
	2	鄧興國	男	053/04/07	無	754	否	
員福里	1	粘靜順	男	073/08/17	無	722	否	
	1	楊季堂	男	067/08/09	無	1,577	是	

編造單位：新北市選舉委員會

列印日期：111/11/26 21:12:35

111年新北市村(里)長選舉土城區選舉結果清冊

投票日期：111年11月26日 頁次：3

行政區別	號次	候選人姓名	性別	出生年月日	推薦之政黨	得票數	是否當選	備註
復興里	3	潘祝惠	女	049/11/05	無	999	是	
	4	李世棟	男	049/07/05	無	860	否	
	2	曾添鳳	男	045/08/10	無	216	否	
	1	鐘健松	男	050/05/29	無	180	否	
裕生里	2	楊忠富	男	048/01/08	無	1,671	是	
	1	陳其發	男	059/11/16	民主進步黨	917	否	
員信里	1	杜萬來	男	043/11/03	無	1,609	是	
永富里	1	黃思儀	女	041/10/20	無	2,118	是	
	1	戴有利	男	050/09/06	無	1,101	是	
學成里	1	范發長	男	041/09/02	無	541	否	
	2	黃富源	男	048/09/09	無	2,628	是	
延和里	1	呂聰成	男	057/11/11	無	1,051	是	
	2	紀威廷	男	085/11/22	無	628	否	
學士里	1	黃榮榮	女	055/01/26	中國國民黨	2,028	是	
	1	呂理民	男	048/01/28	無	1,182	是	
明德里	3	洪武憲	男	056/01/23	無	1,054	否	
	2	廖寅助	男	041/02/06	無	783	否	
廣興里	1	張淑玲	女	055/02/08	中國國民黨	1,350	是	
	1	姚韋華	男	046/08/01	無	800	是	
青山里	2	黎紫菊	女	049/08/21	無	642	否	
	1	黃郁惠	女	043/06/02	無	2,016	是	
金城里	2	林銘煌	男	057/09/07	無	615	否	
	1	周婕	女	060/08/29	無	1,378	是	

編造單位：新北市選舉委員會

列印日期：111/11/26 21:12:35

111年新北市村(里)長選舉蘆洲區選舉結果清冊

投票日期：111年11月26日
 頁次：1

行政區別	號次	候選人姓名	性別	出生年月日	推薦之政黨	得票數	是否當選	備註
正義里	1	林志修	男	053/01/22	無	5,123	是	
中原里	1	陳國連	男	051/07/25	民主進步黨	1,730	是	
中路里	2	詹前禕	男	068/04/29	無	745	否	
	3	涂佳綾	女	067/10/20	無	697	是	
	1	張逢益	男	074/12/06	無	672	否	
光華里	2	張宗耀	男	048/03/18	無	613	否	
	1	李鵬毅	男	061/12/27	無	2,052	是	
保佑里	1	李紹和	男	061/08/24	無	1,343	是	
水滴里	1	吳松標	男	047/10/24	無	4,178	是	
樓厝里	1	李焯寅	男	047/01/23	無	2,677	是	
鶯江里	1	侯凱文	男	061/12/09	無	1,317	是	
恆德里	2	周中堅	男	067/09/18	無	1,313	否	
	1	李常孝	男	041/07/17	無	1,847	是	
溪乾里	2	曾淪祥	女	055/12/03	無	961	否	
	1	李永芳	男	047/01/11	無	932	是	
樹德里	2	蕭仰真	女	057/02/02	無	684	否	
	1	李芳龍	男	055/12/18	無	1,353	是	
保和里	2	楊總仁	男	045/05/31	無	878	是	
	1	黃太陽	男	052/10/24	無	407	否	
仁復里	1	李德勝	男	040/03/12	無	588	是	
	2	林榮宗	男	052/10/07	無	507	否	
得勝里	1	蔡志選	男	047/12/18	無	1,306	是	
南港里	1	王珠香	女	055/09/25	無	2,249	是	
永樂里	1	李麗文	女	052/09/17	無	1,739	是	

編造單位：新北市選舉委員會

列印日期：111/11/26 21:12:35

111年新北市村(里)長選舉蘆洲區選舉結果清冊

投票日期：111年11月26日
 頁次：2

行政區別	號次	候選人姓名	性別	出生年月日	推薦之政黨	得票數	是否當選	備註
永康里	2	蔡美雲	女	055/06/26	民主進步黨	1,113	否	
	1	林世峯	男	044/12/20	無	2,392	是	
	1	郭騰芳	男	046/10/16	無	1,594	是	
	3	陳義斌	男	045/10/22	無	1,501	是	
玉清里	2	楊敬喜	男	041/01/12	無	848	否	
	4	鄭如純	女	064/05/26	無	317	否	
	1	黃炳雄	男	043/03/26	無	92	否	
	1	李源泉	男	054/06/12	無	1,377	是	
復興里	1	蘇雅祺	女	062/05/13	民主進步黨	1,713	是	
	3	李文發	男	047/12/20	無	1,516	否	
	2	藍珮珊	女	080/07/01	無	1,049	否	
水河里	1	林宏典	男	044/05/01	無	2,209	是	
	1	杜芝蓮	女	044/02/05	無	1,288	是	
	3	李茂雄	男	032/11/29	民主進步黨	1,234	是	
九芎里	2	洪源龍	男	070/05/19	無	669	否	
	1	莊朝全	男	052/12/19	無	531	否	
	1	蔡宜峰	男	063/12/17	民主進步黨	1,398	是	
中華里	2	曾敏明	男	052/10/29	無	1,009	是	
	1	李明義	男	057/08/15	無	670	否	
	1	古佳玉	女	047/03/15	無	1,847	是	
仁德里	2	黃瑞豐	男	052/04/15	無	661	否	
	1	何益銘	男	055/07/22	無	1,560	是	
	1	陳文良	男	046/12/23	民主進步黨	1,862	是	
保新里	1	黃素秋	女	052/07/24	無	1,532	是	

編造單位：新北市選舉委員會

列印日期：111/11/26 21:12:35

111年新北市村(里)長選舉蘆洲區選舉結果清冊

投票日期：111年11月26日
頁次：3

行政區別	號次	候選人姓名	性別	出生年月日	推薦之政黨	得票數	是否當選	備註
長安里	2	王彥貴	男	062/02/21	無	1,648	是	
	1	楊雅惠	女	066/10/30	無	557	否	
民和里	1	李進誠	男	053/12/10	中國國民黨	1,028	是	
忠孝里	2	徐茂集	男	044/05/01	無	701	是	
	1	曾進致	男	048/09/01	無	491	否	
福安里	1	李文義	男	032/01/20	無	1,233	是	
永安里	2	李建興	男	052/01/28	無	1,586	是	
	1	林永富	男	050/05/07	無	959	否	
延平里	1	張明德	男	036/07/04	民主進步黨	1,392	是	
	2	詹益正	男	043/02/23	中國國民黨	479	否	
成功里	1	林德義	男	050/11/14	無	2,482	是	
永德里	1	陳宥安	女	070/07/27	無	1,561	是	

編造單位：新北市選舉委員會

列印日期：111/11/26 21:12:35

111年新北市村(里)長選舉五股區選舉結果清冊

投票日期：111年11月26日 頁次：1

行政區別	號次	候選人姓名	性別	出生年月日	推薦之政黨	得票數	是否當選	備註
興珍里	1	黃朝枝	男	046/11/27	無	1,319	是	
	2	鄭國榮	男	054/09/23	無	967	否	
	2	陳仁益	男	056/07/29	無	295	是	
	3	蔡昌暉	男	058/03/12	無	156	否	
更寮里	4	蔡正國	男	050/01/03	無	124	否	
	1	葉英樟	男	051/04/21	無	66	否	
	1	葉玉芳	男	065/05/18	無	1,275	是	
	2	林聖欽	男	052/07/24	無	493	否	
集福里	3	陳金全	男	035/01/10	無	389	是	
	1	楊海塗	男	052/12/23	無	211	否	
觀音里	2	林雅琪	女	064/01/08	無	183	否	
	1	陳林益	男	046/07/02	無	2,092	是	
成州里	1	簡銘信	男	051/04/22	無	3,135	是	
	1	陳燕山	男	041/06/25	無	626	是	
成功里	1	陳蔡燕女	女	040/07/18	無	1,517	是	
	1	林郁靜	女	076/04/06	無	947	是	
五龍里	2	張仲文	男	057/11/24	無	822	否	
	1	洪世欣	男	082/09/20	無	2,112	是	
五股里	1	王進和	男	060/11/29	無	485	是	
	3	王章鳳	女	053/07/31	中國國民黨	457	否	
德音里	2	郭振舜	男	049/12/26	無	418	否	
	1	蕭明霞	女	051/02/05	中國國民黨	966	是	
陸一里	2	劉國平	男	055/04/07	無	681	否	
	2	林永賢	男	047/12/15	無	1,313	是	

編造單位：新北市選舉委員會

列印日期：111/11/26 21:12:35

111年新北市村(里)長選舉五股區選舉結果清冊

投票日期：111年11月26日
 頁次：2

行政區別	號次	候選人姓名	性別	出生年月日	推薦之黨	得票	是否當選	備註
成德里	1	黃耀德	男	046/01/17	民主進步黨	799	否	
	2	陳次芬	女	053/06/10	無	847	是	
六福里	1	陳薇莉	女	075/07/14	無	742	否	
	2	謝從慧	女	057/01/15	無	1,202	是	
	1	陳志雄	男	046/06/02	無	640	否	
	1	陳文賓	男	045/02/01	無	1,604	是	
集賢里	1	陳添福	男	040/11/20	無	1,410	是	
民義里	1	潘明宏	男	053/06/28	無	4,320	是	
成泰里	1	邱江永	男	046/02/15	無	2,048	是	
水碓里	2	張玉玲	女	049/07/02	無	1,491	否	
福德里	3	楊少芃	男	074/05/29	無	806	是	
	1	吳永村	男	052/07/25	無	557	否	
	2	陳介石	男	061/02/29	無	237	否	

編造單位：新北市選舉委員會
 列印日期：111/11/26 21:12:35

111年新北市村(里)長選舉泰山區選舉結果清冊

投票日期：111年11月26日
 頁次：1

行政區別	號次	候選人姓名	性別	出生年月日	推薦之政黨	得票數	是否當選	備註
大科里	1	黃金進	男	052/04/08	無	291	是	
	2	許鈞迪	男	081/05/01	無	250	否	
黎明里	1	施呈林	男	059/01/10	無	1,029	是	
	2	張楊銘	男	050/06/06	無	696	否	
山腳里	1	王國超	男	042/04/03	無	1,995	是	
	2	吳金利	男	040/08/02	無	1,005	否	
福泰里	2	柳建福	男	047/11/09	無	739	是	
	1	劉丁源	男	056/12/20	無	690	否	
楓樹里	1	鄭美玲	女	051/10/25	無	1,143	是	
	2	卓武彥	男	049/12/06	無	846	否	
同榮里	1	馬豫軍	男	057/02/01	無	980	是	
	2	古清輝	男	032/06/26	無	969	否	
義學里	1	陳和榮	男	049/07/13	無	1,924	是	
明志里	2	陳春祈	男	043/02/25	無	1,122	是	
	1	陳瑞進	男	045/01/15	無	746	否	
貴子里	1	戴聯樹	男	046/06/06	無	1,602	是	
貴和里	2	余碧玉	女	052/06/04	無	1,247	是	
	1	劉美慧	女	050/02/05	無	1,165	否	
同興里	1	詹明德	男	045/04/27	無	1,512	是	
義仁里	1	許火炎	男	044/11/27	無	3,264	是	
泰友里	1	溫來居	男	040/09/21	無	470	是	
	3	莊永任	男	048/04/19	無	364	否	
	2	施虹羽	女	062/09/27	無	265	否	
新明里	1	林柏融	男	052/02/22	無	920	是	

編造單位：新北市選舉委員會

列印日期：111/11/26 21:12:35

111年新北市村(里)長選舉泰山區選舉結果清冊

投票日期：111年11月26日
 頁次：2

行政區別	號次	候選人姓名	性別	出生年月日	推薦之政黨	得票數	是否當選	備註
貴賢里	2	李國裕	男	044/07/30	中國國民黨	771	否	
	1	陳岳宏	男	071/04/03	無	1,042	是	
福興里	2	翁福德	男	039/10/02	無	693	否	
	3	蔡鈴木	男	043/03/05	無	312	否	
全興里	1	張玉琴	女	044/11/01	中國國民黨	1,460	是	
	1	趙木山	男	051/10/15	無	3,123	是	

編造單位：新北市選舉委員會

列印日期：111/11/26 21:12:35

111年新北市村(里)長選舉林口區選舉結果清冊

投票日期：111年11月26日
頁次：1

行政區別	號次	候選人姓名	性別	出生年月日	推薦之政黨	得票數	是否當選	備註
東林里	1	陳洪賓	男	052/08/28	無	1,581	是	
林口里	2	蘇夏宗	男	058/01/18	無	1,306	是	
西林里	1	孫維誠	男	080/06/19	台灣民眾黨	1,003	否	
菁湖里	1	王國華	男	045/05/05	無	4,099	是	
中湖里	1	林益興	男	056/08/01	無	1,808	是	
湖北里	1	陳國珍	男	041/06/15	無	1,729	是	
湖南里	1	張文清	男	048/12/16	無	768	是	
	1	黃清龍	男	042/11/08	中國國民黨	7,122	是	
	3	林辰濂	男	083/06/20	無	1,713	否	
南勢里	2	洪全辰	男	068/12/19	無	1,070	否	
	2	陳國烝	男	047/01/05	無	6,684	是	
東勢里	1	高可娣	女	067/11/03	無	3,688	否	
	1	李文基	男	049/12/25	無	1,949	是	
	2	蘇士軒	男	070/06/20	無	1,359	否	
頂福里	1	蘇源和	男	053/11/24	無	492	是	
下福里	1	李美玉	女	050/02/04	無	713	是	
嘉寶里	2	黃建邦	男	050/12/09	無	600	是	
瑞平里	1	蔡德旺	男	050/02/11	無	43	否	
	4	洪淑芬	女	062/04/14	無	218	是	
	2	駱志琨	男	062/04/12	無	181	否	
	3	駱清波	男	059/01/26	無	96	否	
	1	駱程遠	男	065/05/31	無	72	否	
太平里	1	謝玉祥	男	047/09/27	無	540	是	
	2	林佑嶸	男	065/11/30	無	390	否	

編造單位：新北市選舉委員會

列印日期：111/11/26 21:12:35

111年新北市村(里)長選舉林口區選舉結果清冊

投票日期：111年11月26日
頁次：2

行政區別	號次	候選人姓名	性別	出生年月日	推薦之政黨	得票數	是否當選	備註
仁愛里	3	劉鴻橋	男	049/02/02	中國國民黨	1,388	是	
	2	陳柏睿	男	077/07/02	無	995	否	
麗林里	1	戴美金	女	051/05/27	無	585	否	
	1	薛純良	女	052/03/10	無	3,293	是	
麗園里	1	黃添福	男	047/08/05	無	1,607	是	

編造單位：新北市選舉委員會

列印日期：111/11/26 21:12:35

111年新北市村(里)長選舉深坑區選舉結果清冊

投票日期：111年11月26日
 頁次：1

行政區別	號次	候選人姓名	性別	出生年月日	推薦之政黨	得票數	是否當選	備註
深坑里	1	黃建強	男	060/10/28	無	1,410	是	
萬順里	1	楊文得	男	039/12/04	無	764	是	
	2	郭萬福	男	045/08/08	無	477	否	
土庫里	1	高太郎	男	051/08/01	無	1,202	是	
昇高里	1	李傳震	男	057/08/20	無	1,052	是	
阿柔里	2	羅定國	男	044/03/20	無	174	是	
	3	許智超	男	084/12/25	無	158	否	
	1	陳錦煌	男	067/03/31	無	60	否	
埔新里	1	游貫中	男	079/01/11	中國國民黨	1,579	是	
	2	蔡桂英	女	050/08/28	無	1,571	否	
萬福里	1	鄭宗良	男	048/06/05	無	1,097	是	
賴仲里	1	蕭麗玉	女	044/05/02	無	737	是	
	2	高炳來	男	048/01/20	無	625	否	

編造單位：新北市選舉委員會

列印日期：111/11/26 21:12:35

111年新北市村(里)長選舉石碇區選舉結果清冊

投票日期：111年11月26日
 頁次：1

行政區別	號次	候選人姓名	性別	出生年月日	推薦之政黨	得票數	是否當選	備註
石碇里	1	王銘勇	男	048/03/12	無	237	是	
潭邊里	1	王萬紫	男	040/10/02	無	375	是	
隆盛里	1	謝根林	男	044/07/20	無	292	是	
烏塗里	1	林却	女	044/05/22	無	331	是	
彭山里	1	許建長	男	045/01/03	無	144	是	
豐田里	2	黃姿蓉	女	072/02/08	無	177	是	
	1	陳萬長	男	062/07/28	無	81	否	
	3	連秀嬌	女	043/03/22	無	18	否	
永定里	1	王金洞	男	047/08/15	無	334	是	
中民里	1	郭滄樑	男	047/09/25	無	370	是	
光明里	2	黃寶敏	女	052/12/28	無	125	是	
	1	楊萬益	男	041/01/10	無	99	否	
豐林里	2	李煌義	男	040/12/13	無	143	是	
	1	邱蘭香	女	045/05/01	無	90	否	
永安里	1	蕭敏玲	女	057/02/25	無	442	是	
格頭里	1	高國泰	男	052/06/06	無	475	是	

編造單位：新北市選舉委員會

列印日期：111/11/26 21:12:35

111年新北市村(里)長選舉坪林區選舉結果清冊

投票日期：111年11月26日
 頁次：1

行政區別	號次	候選人姓名	性別	出生年月日	推薦之政黨	得票數	是否當選	備註
粗窠里	1	李志忠	男	059/02/15	無	332	是	
	2	蕭泰隆	男	048/07/22	無	122	否	
	3	蔡永金	男	054/11/12	無	87	否	
坪林里	2	陳錦發	男	053/06/04	無	434	是	
	1	高明富	男	056/05/06	無	380	否	
大林里	2	李秋勝	男	060/05/13	無	483	是	
	1	林炳東	男	056/02/16	無	410	否	
石磔里	2	鐘清良	男	054/08/25	無	138	是	
	1	陳進益	男	053/08/19	無	116	否	
	3	羅秀峯	女	058/06/22	無	69	否	
上德里	1	陳金山	男	045/09/02	無	342	是	
	2	王建福	男	052/02/05	無	170	否	
水德里	3	鐘國賓	男	063/09/13	無	208	是	
	1	李美霞	女	047/05/01	無	187	否	
漁光里	2	鄭文進	男	056/10/01	無	141	否	
	2	白珮嫻	女	060/07/15	無	349	是	
	1	白明堂	男	043/04/15	無	225	否	

編造單位：新北市選舉委員會

列印日期：111/11/26 21:12:35

111年新北市村(里)長選舉三芝區選舉結果清冊

投票日期：111年11月26日
 頁次：1

行政區別	號次	候選人姓名	性別	出生年月日	推薦之政黨	得票數	是否當選	備註
八賢里	2	楊振峰	男	053/05/02	無	151	是	
	1	江文祥	男	044/11/12	無	85	否	
埔頭里	1	簡錦隆	男	038/02/01	無	2,218	是	
古庄里	2	葉秋蓮	女	057/07/05	無	426	是	
	1	葉敏輝	男	055/12/01	無	230	否	
新庄里	1	林文章	男	043/03/08	無	274	是	
	2	朱麒麟	男	055/10/03	無	169	否	
埔坪里	1	曾玉珍	女	045/07/20	無	2,619	是	
茂長里	1	林雙喜	男	046/10/16	無	338	是	
橫山里	3	黃麗玲	女	053/08/15	無	151	是	
	2	陳秋華	女	046/10/30	無	77	否	
	1	傅明隆	男	058/02/25	無	73	否	
	4	余美玲	女	056/09/10	無	56	否	
錫板里	1	陳燕國	男	047/01/05	無	374	是	
後厝里	1	楊秀彥	男	029/11/06	中國國民黨	741	是	
	2	林文樟	男	055/03/16	無	345	否	
福德里	1	郭萬和	男	040/03/10	中國國民黨	383	是	
圓山里	1	葉泓志	男	046/06/10	無	265	是	
	2	楊水池	男	056/12/02	無	77	否	
店子里	1	戴文福	男	041/01/22	無	209	是	
	2	王宏揮	男	065/06/07	無	146	否	
興華里	1	杜國偵	男	045/04/05	無	594	是	

編造單位：新北市選舉委員會

列印日期：111/11/26 21:12:35

111年新北市村(里)長選舉石門區選舉結果清冊

投票日期：111年11月26日
 頁次：1

行政區別	號次	候選人姓名	性別	出生年月日	推薦之政黨	得票	票數	是否當選	備註
德茂里	1	沈素梅	女	048/01/07	無		383	是	
	2	花文發	男	043/08/28	無		357	否	
富基里	1	曾進興	男	053/08/15	無		636	是	
老梅里	1	許寶祿	男	036/06/05	無		633	是	
	2	鄭慶鋒	男	066/02/13	無		526	否	
山溪里	2	許阿煌	男	032/03/08	無		404	是	
	1	魏峯彬	男	050/09/14	無		94	否	
石門里	1	劉啟祥	男	056/10/17	無		539	是	
	2	施宗南	男	050/05/30	無		512	否	
尖鹿里	1	邱朝權	男	040/01/08	無		770	是	
乾華里	1	曾清松	男	039/12/26	無		144	是	
茂林里	1	簡義雄	男	032/04/07	無		225	是	
	2	張柏誠	男	057/08/10	無		166	否	
草里里	1	邱志曉	男	061/04/07	無		416	是	
	2	李金寶	男	042/10/19	無		254	否	

編造單位：新北市選舉委員會

列印日期：111/11/26 21:12:35

111年新北市村(里)長選舉八里區選舉結果清冊

投票日期：111年11月26日
 頁次：1

行政區別	號次	候選人姓名	性別	出生年月日	推薦之政黨	得票數	是否當選	備註
龍源里	1	林俊德	男	058/01/22	無	2,964	是	
米倉里	3	張恆	男	043/11/01	無	916	是	
	1	邱毓奇	男	050/09/30	無	685	否	
	2	徐文喜	男	071/07/18	無	147	否	
大坎里	2	林秀真	女	054/01/08	無	1,140	是	
	1	林玟伶	女	061/01/10	無	636	否	
埤頭里	1	曾志國	男	064/03/04	無	1,353	是	
	2	李科緯	男	055/08/30	無	789	否	
頂罌里	2	洪志成	男	055/07/02	無	832	是	
	1	張美雲	女	058/11/03	無	355	否	
舊城里	1	陳天發	男	049/03/22	無	2,713	是	
訊塘里	1	張金貴	男	045/06/02	無	2,138	是	
老阡里	1	楊萬福	男	054/10/04	無	742	是	
長坑里	1	洪煜豪	男	082/03/18	無	756	是	
下罌里	1	汪金傳	男	044/10/01	無	773	是	

編造單位：新北市選舉委員會

列印日期：111/11/26 21:12:35

111年新北市村(里)長選舉平溪區選舉結果清冊

投票日期：111年11月26日
 頁次：1

行政區別	號次	候選人姓名	性別	出生年月日	推薦之政黨	得票數	是否當選	備註
薯榔里	1	潘隆裕	男	053/05/13	無	199	是	
菁桐里	2	胡秀金	女	040/11/14	無	96	是	
白石里	1	楊明仁	男	045/12/17	無	79	否	
	1	賴明焜	男	045/09/21	無	117	是	
石碇里	2	李修情	男	049/04/04	無	55	否	
	1	楊鄭財	男	045/02/16	無	219	是	
平溪里	1	高文城	男	058/07/21	無	125	是	
嶺腳里	2	陳銘哲	男	060/07/17	無	308	是	
	1	蘇冠臻	女	049/05/25	無	86	否	
東勢里	1	李明宏	男	052/12/29	無	213	是	
	2	陳黃淑卿	女	052/01/16	無	65	否	
望古里	1	林寶玫	女	053/07/10	無	93	是	
	2	林再來	男	041/10/08	無	181	是	
南山里	1	廖康申	男	045/11/05	無	49	否	
	1	林燈源	男	045/08/15	無	98	是	
平湖里	2	王瑞麟	男	053/11/11	無	274	是	
	1	陳元君	男	036/02/10	無	248	否	
十分里	3	吳明賢	男	065/11/02	無	58	否	
	1	胡兩泉	男	055/12/21	無	97	是	
新寮里								

編造單位：新北市選舉委員會

列印日期：111/11/26 21:12:35

111年新北市村(里)長選舉雙溪區選舉結果清冊

投票日期：111年11月26日
 頁次：1

行政區別	號次	候選人姓名	性別	出生年月日	推薦之政黨	得票數	是否當選	備註
雙溪里	1	盧燈煌	男	034/06/11	無	237	是	
	2	李慕芳	女	049/12/24	無	146	是	
共和里	1	魏雙傳	男	035/02/01	無	101	否	
	3	蘇虹如	男	061/01/12	無	311	是	
新基里	1	俞秉仁	男	056/10/20	無	87	否	
	2	游禎民	男	053/09/16	無	46	否	
魚行里	2	曹拯民	男	048/08/19	無	282	是	
	1	呂麗雲	女	050/01/10	無	90	否	
三港里	2	康俐瑩	女	049/02/03	無	118	是	
	1	吳易翰	男	067/05/11	無	108	否	
牡丹里	2	連隆盛	男	039/03/08	無	477	是	
	1	沈儒益	男	051/06/15	無	307	否	
三貂里	2	連建昌	男	050/07/10	無	158	是	
	1	何林城	男	042/10/02	無	139	否	
平林里	1	黃添松	男	044/10/19	無	402	是	
	1	簡德福	男	048/10/23	中國國民黨	297	是	
外柑里	1	楊文定	男	044/02/10	無	162	是	
	2	賴明賢	男	044/09/06	無	139	否	
長源里	1	陳資郎	男	058/01/20	無	180	是	
	1	方敏珍	女	046/10/16	無	330	是	
泰平里	2	蘇文章	男	041/10/16	無	275	否	
	4	盧昇明	男	055/01/23	無	120	否	
	3	連錦池	男	057/11/15	無	62	否	

編造單位：新北市選舉委員會

列印日期：111/11/26 21:12:35

111年新北市村(里)長選舉貢寮區選舉結果清冊

投票日期：111年11月26日
 頁次：1

行政區別	號次	候選人姓名	性別	出生年月日	推薦之政黨	得票	票數	是否當選	備註
貢寮里	1	楊張翠華	女	039/01/10	無		336	是	
吉林里	2	簡東卿	女	049/04/16	無		262	是	
雙玉里	1	蕭春益	男	050/12/03	無		78	否	
	1	吳永彬	男	058/09/21	無		307	是	
龍崗里	1	黃朝銘	男	058/12/20	無		197	是	
龍門里	2	吳世揚	男	064/12/20	無		244	是	
福隆里	1	吳禎賢	男	043/09/13	無		198	否	
	1	吳憲彰	男	038/10/02	無		617	是	
仁里里	1	紀志樺	男	058/06/14	無		513	是	
真理里	2	吳勝福	男	057/05/13	無		475	否	
	1	趙瑞昌	男	046/07/28	無		506	是	
福連里	2	李勝興	男	061/06/24	無		333	否	
	1	吳文益	男	050/11/01	無		304	是	
美豐里	1	周貝芳	女	045/03/18	無		310	是	
和美里	1	吳金發	男	045/02/27	無		381	是	
	2	沈金錫	男	056/12/06	無		152	否	

編造單位：新北市選舉委員會

列印日期：111/11/26 21:12:35

111年新北市村(里)長選舉金山區選舉結果清冊

投票日期：111年11月26日
頁次：1

行政區別	號次	候選人姓名	性別	出生年月日	推薦之政黨	得票數	是否當選	備註
和平里	1	張文輝	男	042/12/11	無	223	是	
大同里	2	許振煌	男	052/11/21	無	273	是	
豐漁里	1	李賜民	男	043/10/15	無	92	否	
磺港里	1	許吉興	男	059/12/30	無	236	是	
美田里	1	許明熙	男	064/10/31	無	848	是	
	2	何文發	男	048/01/08	無	1,093	是	
	1	黃賜福	男	046/09/14	無	1,049	否	
五湖里	2	李進發	男	048/05/18	無	526	是	
	1	李文俊	男	057/04/20	無	521	否	
重和里	1	賴蔡標	男	043/11/28	無	506	是	
兩湖里	1	張金火	男	050/02/25	無	222	是	
六股里	2	鐘鼎平	男	044/09/20	無	232	是	
	1	陳柏志	男	059/01/04	無	231	否	
三界里	2	許添坤	男	039/02/28	無	209	是	
	1	李清	男	040/05/03	無	191	否	
清泉里	1	陳麗蘭	女	041/05/29	無	419	是	
萬壽里	1	劉正行	男	033/11/23	無	171	是	
	2	朱陳旺	男	051/11/20	無	132	否	
西湖里	1	賴聰明	男	041/04/02	無	113	是	
永興里	1	許瑞林	男	053/04/28	無	205	是	
	2	周榮宗	男	046/09/20	無	175	否	
金美里	1	蔡龍豪	男	043/02/08	無	2,158	是	

編造單位：新北市選舉委員會

列印日期：111/11/26 21:12:35

111年新北市村(里)長選舉萬里區選舉結果清冊

投票日期：111年11月26日
 頁次：1

行政區別	號次	候選人姓名	性別	出生年月日	推薦之政黨	得票數	是否當選	備註
萬里里	3	王傑倫	男	066/09/03	無	1,301	是	
	1	簡祥任	男	047/09/07	無	717	否	
	2	郭誌男	男	071/10/29	無	187	否	
龜吼里	2	曾基成	男	047/06/25	中國國民黨	774	是	
	1	陳國龍	男	044/06/05	無	607	否	
野柳里	2	黃長生	男	060/02/19	無	970	是	
	1	林靜波	男	048/02/23	無	848	否	
大鵬里	1	李建才	男	051/01/10	無	974	是	
磺潭里	1	張宗基	男	052/07/09	中國國民黨	261	是	
雙興里	1	郭嘉書	男	051/12/30	無	370	是	
	3	周塗城	男	041/03/04	無	194	否	
	2	郭鄧發	男	065/02/12	無	65	否	
溪底里	1	吳連財	男	040/03/26	無	227	是	
坎腳里	2	郭清標	男	041/07/19	無	160	是	
	1	郭榮光	男	047/09/13	無	83	否	
中幅里	2	謝嘉陽	男	057/12/15	無	382	是	
	1	何寶環	女	052/06/04	無	303	否	
北基里	1	鄧月嬌	女	043/05/18	中國國民黨	1,010	是	

編造單位：新北市選舉委員會

列印日期：111/11/26 21:12:35

111年新北市村(里)長選舉烏來區選舉結果清冊

投票日期：111年11月26日
 頁次：1

行政區別	號次	候選人姓名	性別	出生年月日	推	薦	之	政	黨	得	票	數	是否當選	備	註
烏來里	2	林春雄	男	044/04/22	無							721	是		
	3	楊健福	男	052/01/23	無							452	否		
	1	高信夫	男	049/09/01	無							357	否		
忠治里	2	黃忠信	男	046/01/16	無							712	是		
	1	余遠源	男	045/01/06	無							337	否		
福山里	1	陳春櫻	女	056/09/10	無							241	是		
	2	潘小青	女	065/11/27	無							228	否		
信賢里	1	簡凱健	男	078/04/10	無							214	是		
	2	鄭相勇	男	051/04/23	無							85	否		
孝義里	3	呂永豐	男	044/02/18	無							79	是		
	1	游鑑銘	男	046/09/01	無							64	否		
	2	周進貴	男	045/03/13	無							49	否		

編造單位：新北市選舉委員會

列印日期：111/11/26 21:12:35

(六) 里長重行選舉結果清冊

新北市淡水區義山里第4屆里長重行選舉 選舉結果清冊

編造單位：新北市選舉委員會

選舉區	號次	候選人姓名	性別	出生年月日	推薦之政黨	得票數	是否當選	備註
淡水區 義山里	2	楊永麗	女	048/02/10	無	746	是	
淡水區 義山里	1	蔡依綾	女	059/06/12	無	380	否	
淡水區 義山里	4	蔡宜芬	女	084/04/16	無	129	否	
淡水區 義山里	3	蔡瀛	男	039/08/14	無	80	否	

新北市石門區乾華里第4屆里長重行選舉 選舉結果清冊

編造單位：新北市選舉委員會

選舉區	號次	候選人姓名	性別	出生年月日	推薦之政黨	得票數	是否當選	備註
石門區 乾華里	1	曾銘鑒	男	067/08/09	無	97	是	

十六、111 年新北市地方公職人員選舉候選人在各區得票數（率）表

(一) 市長選舉候選人在各區得票數（率）表

111年新北市市長選舉候選人在各鄉(鎮、市、區)得票數(率)表

縣表5-1

單位：票；%
頁次：1

投票日期：111年11月26日

行政區別	候選人 總得票數	(1) 林佳龍 民主進步黨		(2) 侯友宜 中國國民黨		得票率	得票率
		得票數	得票率	得票數	得票率		
總計	1,846,531	693,976	37.58	1,152,555	62.42		
石門區	6,138	2,112	34.41	4,026	65.59		
三芝區	10,560	3,503	33.17	7,057	66.83		
淡水區	83,024	28,648	34.51	54,376	65.49		
八里區	18,628	7,020	37.69	11,608	62.31		
林口區	50,317	18,059	35.89	32,258	64.11		
五股區	40,972	16,489	40.24	24,483	59.76		
泰山區	34,860	13,827	39.66	21,033	60.34		
新莊區	186,837	76,923	41.17	109,914	58.83		
蘆洲區	87,681	38,658	44.09	49,023	55.91		
三重區	182,595	80,174	43.91	102,421	56.09		
板橋區	259,633	104,381	40.20	155,252	59.80		
中和區	197,932	64,825	32.75	133,107	67.25		
永和區	101,154	30,817	30.47	70,337	69.53		
樹林區	80,948	32,151	39.72	48,797	60.28		
鶯歌區	40,654	15,727	38.69	24,927	61.31		
土城區	106,101	41,084	38.72	65,017	61.28		
三峽區	48,880	18,125	37.08	30,755	62.92		
新店區	142,541	41,773	29.31	100,768	70.69		
深坑區	11,548	4,087	35.39	7,461	64.61		
石碇區	3,976	1,774	44.62	2,202	55.38		
坪林區	4,175	1,859	44.53	2,316	55.47		
烏來區	3,597	951	26.44	2,646	73.56		
平溪區	2,673	986	36.89	1,687	63.11		
瑞芳區	17,960	5,840	32.52	12,120	67.48		
雙溪區	4,629	1,708	36.90	2,921	63.10		
貢寮區	5,487	2,598	47.35	2,889	52.65		

編造單位：新北市選舉委員會
列印日期：111/11/26 21:11:41

111年新北市市長選舉候選人在各鄉(鎮、市、區)得票數(率)表

單位：票；%
頁次：2

投票日期：111年11月26日

行政區別	候選人 總得票數	(1) 林佳龍 民主進步黨		(2) 侯友宜 中國國民黨					
		得票數	得票率	得票數	得票率				
金山區	10,087	3,926	38.92	6,161	61.08				
萬里區	9,862	3,705	37.57	6,157	62.43				
汐止區	93,082	32,246	34.64	60,836	65.36				

編造單位：新北市選舉委員會
列印日期：111/11/26 21:11:41

(二) 議員選舉候選人在各區得票數(率)表

縣表5-2 111年新北市議會議員選舉第1選舉區候選人在各鄉(鎮、市、區)得票數(率)表

單位：票；%
頁次：1

投票日期：111年11月26日

行政區別	候選人 總得票數	(1) 鄭宇恩 民主進步黨		(2) 陳偉杰 中國國民黨		(3) 彭莉惠 民主進步黨		(4) 陳靜儀 台灣民眾黨		(5) 陳家琪 中國國民黨		(6) 蔡錦賢 無黨團結聯盟	
		得票數	得票率	得票數	得票率	得票數	得票率	得票數	得票率	得票數	得票率	得票數	得票率
總計	116,678	23,913	20.49	28,272	24.23	17,210	14.75	4,053	3.47	20,391	17.48	22,839	19.57
石門區	6,084	1,448	23.80	1,035	17.01	697	11.46	122	2.01	856	14.07	1,926	31.66
三芝區	10,452	2,315	22.15	1,951	18.67	1,256	12.02	245	2.34	1,653	15.82	3,032	29.01
淡水區	81,830	16,812	20.55	23,867	29.17	13,135	16.05	3,312	4.05	9,540	11.66	15,164	18.53
八里區	18,312	3,338	18.23	1,419	7.75	2,122	11.59	374	2.04	8,342	45.55	2,717	14.84

編造單位：新北市選舉委員會
列印日期：111/11/26 21:11:41

111年新北市議員選舉第2選舉區候選人在各鄉(鎮、市、區)得票數(率)表

單位：票；%
頁次：2

投票日期：111年11月26日

行政區別	候選人 總得票數	(1) 李宇翔 民主進步黨		(2) 郭原佑 無		(3) 蔡淑君 中國國民黨		(4) 董俊宏 台灣基進		(5) 陳明義 中國國民黨		(6) 宋明宗 中國國民黨	
		得票數	得票率	得票數	得票率	得票數	得票率	得票數	得票率	得票數	得票率	得票數	得票率
總計	124,431	23,558	18.93	1,486	1.18	28,783	23.13	889	0.71	26,511	21.31	21,587	17.35
林口區	49,679	11,028	22.20	652	1.31	25,651	51.63	246	0.50	6,774	13.64	1,428	2.87
五股區	40,291	7,856	19.50	446	1.11	2,006	4.98	435	1.08	16,486	40.92	6,074	15.08
泰山區	34,461	4,674	13.56	388	1.07	1,126	3.27	208	0.60	3,251	9.43	14,085	40.87

編造單位：新北市選舉委員會

列印日期：111/11/26 21:11:41

111年新北市議員選舉第2選舉區候選人在各鄉(鎮、市、區)得票數(率)表

單位：票；%
頁次：3

投票日期：111年11月26日

行政區別	候選人 總得票數	(7) 賴秋媚 民主進步黨		(8) 黃琦翔 台灣民眾黨					
		得票數	得票率	得票數	得票率				
總計	124,431	20,201	16.23	1,436	1.15				
林口區	49,679	3,363	6.77	537	1.08				
五股區	40,291	6,534	16.22	454	1.13				
泰山區	34,461	10,304	29.90	445	1.29				

編造單位：新北市選舉委員會
列印日期：111/11/26 21:11:41

111年新北市議會選舉第3選舉區候選人在各鄉(鎮、市、區)得票數(率)表

單位：票；%
頁次：4

投票日期：111年11月26日

行政區別	候選人 總得票數	(1) 張志宏 無		(2) 黃聖超 中國國民黨		(3) 陳煥銘 無		(4) 邱吉均 無		(5)		(6) 許明偉 無	
		得票數	得票率	得票數	得票率	得票數	得票率	得票數	得票率	得票數	得票率	得票數	得票率
總計	182,422	10,194	5.59	11,124	6.10	640	0.35	411	0.23	0	0.00	2,311	1.27
新莊區	182,422	10,194	5.59	11,124	6.10	640	0.35	411	0.23	0	0.00	2,311	1.27

編造單位：新北市選舉委員會

列印日期：111/11/26 21:11:41

111年新北市議員選舉第3選舉區候選人在各鄉(鎮、市、區)得票數(率)表

單位：票；%
頁次：5

投票日期：111年11月26日

行政區別	候選人 總得票數	(7) 郭岱軒		(8) 陳世軒 台灣民眾黨		(9) 蔡健榮 中國國民黨		(10) 林秉賓 民主進步黨		(11) 何語蓉 小民參政歐巴桑聯盟		(12) 蔣根煌 中國國民黨	
		得票數	得票率	得票數	得票率	得票數	得票率	得票數	得票率	得票數	得票率	得票數	得票率
總計	182,422	3,113	1.71	14,906	8.17	17,674	9.69	19,685	10.79	4,631	2.54	22,509	12.34
新莊區	182,422	3,113	1.71	14,906	8.17	17,674	9.69	19,685	10.79	4,631	2.54	22,509	12.34

編造單位：新北市選舉委員會

列印日期：111/11/26 21:11:41

111年新北市議員選舉第3選舉區候選人在各鄉(鎮、市、區)得票數(率)表

單位：票；%
頁次：6

投票日期：111年11月26日

行政區別	候選人 總得票數	(13) 陳科名 無		(14) 翁震州 民主進步黨		(15) 鍾宏仁 民主進步黨		(16) 吳香君 時代力量		(17) 陳聰吉 無		(18) 戴湘儀 中國國民黨	
		得票數	得票率	得票數	得票率	得票數	得票率	得票數	得票率	得票數	得票率	得票數	得票率
總計	182,422	11,436	6.27	18,436	10.11	15,883	8.71	10,725	5.88	781	0.43	17,963	9.85
新莊區	182,422	11,436	6.27	18,436	10.11	15,883	8.71	10,725	5.88	781	0.43	17,963	9.85

編造單位：新北市選舉委員會

列印日期：111/11/26 21:11:41

111年新北市議員選舉第4選舉區候選人在各鄉(鎮、市、區)得票數(率)表

單位：票；%
頁次：7

投票日期：111年11月26日

行政區別	候選人 總得票數	(1) 陳啟能 民主進步黨		(2) 王威元 中國國民黨		(3) 陳俊霖 台灣民眾黨		(4) 李余典 民主進步黨		(5) 陳冠毓 小民參政歐巴桑聯盟		(6) 黃桂蘭 中國國民黨	
		得票數	得票率	得票數	得票率	得票數	得票率	得票數	得票率	得票數	得票率	得票數	得票率
總計	267,303	27,570	10.31	25,494	9.54	14,568	5.45	20,484	7.66	8,122	3.04	25,189	9.42
蘆洲區	86,461	5,306	6.14	4,283	4.95	3,699	4.28	3,260	3.77	2,612	3.02	15,062	17.42
三重區	180,842	22,264	12.31	21,211	11.73	10,869	6.01	17,224	9.52	5,510	3.05	10,127	5.60

編造單位：新北市選舉委員會

列印日期：111/11/26 21:11:41

111年新北市議員選舉第4選舉區候選人在各鄉(鎮、市、區)得票數(率)表

單位：票；%
頁次：8

投票日期：111年11月26日

行政區別	候選人 總得票數	(7) 邱婷蔚 民主進步黨		(8) 彭佳芸 民主進步黨		(9) 李倩萍 民主進步黨		(10) 李翁月娥 無黨		(11) 林鼎超 中國國民黨		(12) 顏蔚慈 民主進步黨	
		得票數	得票率	得票數	得票率	得票數	得票率	得票數	得票率	得票數	得票率	得票數	得票率
總計	267,303	22,733	8.50	26,059	9.75	20,501	7.67	24,488	9.15	15,242	5.70	17,689	6.62
蘆洲區	86,461	5,588	6.46	7,643	8.84	10,607	12.27	12,780	14.78	4,745	5.49	7,037	8.14
三重區	180,842	17,145	9.48	18,416	10.18	9,894	5.47	11,688	6.46	10,497	5.80	10,652	5.89

編造單位：新北市選舉委員會

列印日期：111/11/26 21:11:41

111年新北市議員選舉第4選舉區候選人在各鄉(鎮、市、區)得票數(率)表

單位：票；%
頁次：9

投票日期：111年11月26日

行政區別	候選人 總得票數	(13) 吳訓孝 中國國民黨		(14) 王景弘 時代力量		(15) 董俊良 新黨			
		得票數	得票率	得票數	得票率	得票數	得票率		
總計	267,303	14,918	5.58	3,654	1.37	612	0.23		
蘆洲區	86,461	2,698	3.12	1,041	1.20	100	0.12		
三重區	180,842	12,220	6.76	2,613	1.44	512	0.28		

編造單位：新北市選舉委員會
列印日期：111/11/26 21:11:41

111年新北市議員選舉第5選舉區候選人在各鄉(鎮、市、區)得票數(率)表

單位：票；%
頁次：10

投票日期：111年11月26日

行政區別	候選人 總得票數	(1) 林國春 中國國民黨		(2) 劉美芳 中國國民黨		(3) 曾煥嘉 中國國民黨		(4) 吳達偉 台灣民眾黨		(5) 王淑慧 無		(6) 戴瑋珊 民主進步黨	
		得票數	得票率	得票數	得票率	得票數	得票率	得票數	得票率	得票數	得票率	得票數	得票率
總計	256,436	29,612	11.55	18,796	7.33	20,798	8.11	10,588	4.13	8,404	3.28	24,938	9.72
板橋區	256,436	29,612	11.55	18,796	7.33	20,798	8.11	10,588	4.13	8,404	3.28	24,938	9.72

編造單位：新北市選舉委員會

列印日期：111/11/26 21:11:41

111年新北市議會議員選舉第5選舉區候選人在各鄉(鎮、市、區)得票數(率)表

單位：票；%
頁次：11

投票日期：111年11月26日

行政區別	候選人 總得票數	(7) 彭盛韶 時代力量		(8) 周勝考 中國國民黨		(9) 顏維勳 無		(10) 張淑惠 小民參政歐巴桑聯盟		(11) 李婉鈺 無		(12) 郭柏成 無	
		得票數	得票率	得票數	得票率	得票數	得票率	得票數	得票率	得票數	得票率	得票數	得票率
總計	256,436	7,352	2.87	15,049	5.87	1,257	0.49	4,320	1.68	7,152	2.79	436	0.17
板橋區	256,436	7,352	2.87	15,049	5.87	1,257	0.49	4,320	1.68	7,152	2.79	436	0.17

編造單位：新北市選舉委員會

列印日期：111/11/26 21:11:41

111年新北市議員選舉第5選舉區候選人在各鄉(鎮、市、區)得票數(率)表

單位：票；%
頁次：12

投票日期：111年11月26日

行政區別	候選人 總得票數	(13) 陳玉鳳 中國和平統一黨		(14) 葉元之 中國國民黨		(15) 山田摩衣 民主進步黨		(16) 黃俊哲 民主進步黨		(17) 阮橋本 無		(18) 黃淑君 民主進步黨	
		得票數	得票率	得票數	得票率	得票數	得票率	得票數	得票率	得票數	得票率	得票數	得票率
總計	256,436	182	0.07	28,418	11.08	19,740	7.70	15,254	5.95	3,335	1.30	17,964	7.01
板橋區	256,436	182	0.07	28,418	11.08	19,740	7.70	15,254	5.95	3,335	1.30	17,964	7.01

編造單位：新北市選舉委員會

列印日期：111/11/26 21:11:41

111年新北市議員選舉第5選舉區候選人在各鄉(鎮、市、區)得票數(率)表

單位：票；%
頁次：13

投票日期：111年11月26日

行政區別	候選人 總得票數	(19) 張家維 無		(20) 廖裕德 無黨團結聯盟		(21) 石一佑 民主進步黨			
		得票數	得票率	得票數	得票率	得票數	得票率		
總計	256,436	2,848	1.11	6,479	2.53	13,514	5.27		
板橋區	256,436	2,848	1.11	6,479	2.53	13,514	5.27		

編造單位：新北市選舉委員會
列印日期：111/11/26 21:11:41

111年新北市議員選舉第6選舉區候選人在各鄉(鎮、市、區)得票數(率)表

單位：票；%
頁次：14

投票日期：111年11月26日

行政區別	候選人 總得票數	(1) 蔡明璋 新黨		(2) 陳逸展 無		(3) 邱煒堯 中國國民黨		(4) 金高龍 中國國民黨		(5) 李正皓 無		(6) 游輝允 中國國民黨	
		得票數	得票率	得票數	得票率	得票數	得票率	得票數	得票率	得票數	得票率	得票數	得票率
總計	194,840	2,019	1.04	1,232	0.63	24,932	12.80	29,395	15.09	13,673	7.02	23,991	12.31
中和區	194,840	2,019	1.04	1,232	0.63	24,932	12.80	29,395	15.09	13,673	7.02	23,991	12.31

編造單位：新北市選舉委員會

列印日期：111/11/26 21:11:41

111年新北市議員選舉第6選舉區候選人在各鄉(鎮、市、區)得票數(率)表

單位：票；%
頁次：15

投票日期：111年11月26日

行政區別	候選人 總得票數	(7) 陳錫錠 中國國民黨		(8) 張維倩 民主進步黨		(9) 張嘉玲 民主進步黨		(10) 張志豪 民主進步黨		(11) 王如意 台灣民眾黨	
		得票數	得票率	得票數	得票率	得票數	得票率	得票數	得票率	得票數	得票率
總計	194,840	28,509	14.63	24,254	12.45	20,301	10.42	16,625	8.53	9,909	5.09
中和區	194,840	28,509	14.63	24,254	12.45	20,301	10.42	16,625	8.53	9,909	5.09

編造單位：新北市選舉委員會

列印日期：111/11/26 21:11:41

111年新北市議會議員選舉第7選舉區候選人在各鄉(鎮、市、區)得票數(率)表

單位：票；%
頁次：16

投票日期：111年11月26日

行政區別	候選人 總得票數	(1) 陳鴻源 中國國民黨		(2) 連斐琦 中國國民黨		(3) 蕭蒼澤 台灣維新		(4) 羅文崇 民主進步黨		(5) 許昭興 民主進步黨	
		得票數	得票率	得票數	得票率	得票數	得票率	得票數	得票率	得票數	得票率
總計	99,061	27,547	27.81	31,408	31.71	1,853	1.87	17,767	17.94	20,486	20.68
永和區	99,061	27,547	27.81	31,408	31.71	1,853	1.87	17,767	17.94	20,486	20.68

編造單位：新北市選舉委員會
列印日期：111/11/26 21:11:41

111年新北市議員選舉第8選舉區候選人在各鄉(鎮、市、區)得票數(率)表

單位：票；%
頁次：17

投票日期：111年11月26日

行政區別	候選人 總得票數	(1) 彭一書 民主進步黨		(2) 江怡臻 中國國民黨		(3) 黃永昌 中國國民黨		(4) 王正 勞動黨		(5) 張昭隆 台灣民眾黨		(6) 洪佳君 中國國民黨	
		得票數	得票率	得票數	得票率	得票數	得票率	得票數	得票率	得票數	得票率	得票數	得票率
總計	270,129	22,779	8.43	19,409	7.19	21,369	7.91	2,035	0.75	4,629	1.71	26,526	9.82
樹林區	78,485	1,790	2.28	4,238	5.40	1,921	2.45	534	0.68	1,309	1.67	18,696	23.82
鶯歌區	39,843	1,038	2.61	946	2.37	2,047	5.14	108	0.27	391	0.98	3,434	8.62
土城區	104,136	15,406	14.79	9,684	9.30	14,838	14.25	935	0.90	2,132	2.05	1,818	1.75
三峽區	47,665	4,545	9.54	4,541	9.53	2,563	5.38	458	0.96	797	1.67	2,578	5.41

編造單位：新北市選舉委員會

列印日期：111/11/26 21:11:41

111年新北市議員選舉第8選舉區候選人在各鄉(鎮、市、區)得票數(率)表

單位：票；%
頁次：18

投票日期：111年11月26日

行政區別	候選人 總得票數	(7) 蘇泓欽		(8) 曾進益		(9) 歐金獅		(10) 高乃芸		(11) 廖宜現		(12) 呂家愷	
		得票數	得票率	得票數	得票率	得票數	得票率	得票數	得票率	得票數	得票率	得票數	得票率
總計	270,129	18,741	6.94	13,384	4.95	4,340	1.61	15,806	5.85	18,824	6.97	16,922	6.26
樹林區	78,485	681	0.87	1,526	1.94	1,231	1.57	7,710	9.82	10,715	13.65	5,115	6.52
鶯歌區	39,843	15,573	39.09	867	2.18	1,056	2.65	1,410	3.54	1,638	4.11	2,979	7.48
土城區	104,136	495	0.48	9,353	8.98	682	0.65	4,125	3.96	2,031	1.95	3,396	3.26
三峽區	47,665	1,992	4.18	1,638	3.44	1,371	2.88	2,561	5.37	4,440	9.32	5,432	11.40

編造單位：新北市選舉委員會

列印日期：111/11/26 21:11:41

111年新北市議員選舉第8選舉區候選人在各鄉(鎮、市、區)得票數(率)表

單位：票；%
頁次：19

投票日期：111年11月26日

行政區別	候選人 總得票數	(13) 陳世榮 無		(14) 林金結 中國國民黨		(15) 林銘仁 民主進步黨		(16) 簡元泰 無		(17) 卓冠廷 民主進步黨	
		得票數	得票率	得票數	得票率	得票數	得票率	得票數	得票率	得票數	得票率
總計	270,129	15,333	5.68	29,933	11.08	15,846	5.87	346	0.13	23,907	8.85
樹林區	78,485	13,754	17.52	2,162	2.75	894	1.14	99	0.13	6,110	7.78
鶯歌區	39,843	286	0.72	1,069	2.68	227	0.57	32	0.08	6,742	16.92
土城區	104,136	544	0.52	20,076	19.28	12,191	11.71	136	0.13	6,294	6.04
三峽區	47,665	749	1.57	6,626	13.90	2,534	5.32	79	0.17	4,761	9.99

編造單位：新北市選舉委員會

列印日期：111/11/26 21:11:41

111年新北市議員選舉第9選舉區候選人在各鄉(鎮、市、區)得票數(率)表

單位：票；%
頁次：20

投票日期：111年11月26日

行政區別	候選人 總得票數	(1) 陳乃瑜 民主進步黨		(2) 陳儀君 中國國民黨		(3) 張凱鈞 台灣民眾黨		(4) 陳永福 民主進步黨		(5) 黃心華 中國國民黨		(6) 劉哲彰 中國國民黨	
		得票數	得票率	得票數	得票率	得票數	得票率	得票數	得票率	得票數	得票率	得票數	得票率
總計	161,022	31,473	19.55	27,488	17.07	15,301	9.50	24,362	15.13	32,806	20.37	29,592	18.36
新店區	139,835	26,880	19.22	23,377	16.72	13,689	9.79	18,458	13.20	30,891	22.09	26,540	18.98
深坑區	11,269	2,580	22.89	2,096	18.60	1,039	9.22	2,254	20.00	1,339	11.88	1,961	17.40
石碇區	3,928	736	18.74	857	21.82	199	5.07	1,461	37.19	170	4.33	505	12.86
坪林區	4,088	876	21.43	725	17.73	246	6.02	1,656	40.51	213	5.21	372	9.10
烏來區	1,902	401	21.08	433	22.77	128	6.73	533	28.02	193	10.15	214	11.25

編造單位：新北市選舉委員會

列印日期：111/11/26 21:11:41

111年新北市議會議員選舉第9選舉區候選人在各鄉(鎮、市、區)得票數(率)表

單位：票；%
頁次：21

投票日期：111年11月26日

行政區別	候選人 總得票數	(7)						
		得票數	得票率					
總計	161,022	0	0.00					
新店區	139,835	0	0.00					
深坑區	11,269	0	0.00					
石碇區	3,928	0	0.00					
坪林區	4,088	0	0.00					
烏來區	1,902	0	0.00					

編造單位：新北市選舉委員會
列印日期：111/11/26 21:11:41

111年新北市議員選舉第10選舉區候選人在各鄉(鎮、市、區)得票數(率)表

單位：票；%
頁次：22

投票日期：111年11月26日

行政區別	候選人 總得票數	(1) 蕭敬嚴 中國國民黨		(2) 林奇綺 民主進步黨					
		得票數	得票率	得票數	得票率				
總計	30,011	11,043	36.80	18,968	63.20				
平溪區	2,614	897	34.32	1,717	65.68				
瑞芳區	17,429	6,913	39.66	10,516	60.34				
雙溪區	4,586	1,616	35.24	2,970	64.76				
貢寮區	5,382	1,617	30.04	3,765	69.96				

編造單位：新北市選舉委員會
列印日期：111/11/26 21:11:41

111年新北市議員選舉第11選舉區候選人在各鄉(鎮、市、區)得票數(率)表

單位：票；%
頁次：23

投票日期：111年11月26日

行政區別	候選人 總得票數	(1) 彭立信 台灣民眾黨		(2) 周雅玲 民主進步黨		(3) 廖光翔 中國國民黨		(4) 白佩茹 中國國民黨		(5) 黃瑞傳 無		(6) 張錦豪 民主進步黨	
		得票數	得票率	得票數	得票率	得票數	得票率	得票數	得票率	得票數	得票率	得票數	得票率
總計	109,764	3,364	3.06	20,409	18.59	32,190	29.33	29,591	26.96	1,375	1.25	22,835	20.80
金山區	9,937	196	1.97	4,646	46.75	1,221	12.29	1,833	18.45	348	3.50	1,693	17.04
萬里區	9,571	236	2.47	3,582	37.43	1,506	15.74	2,310	24.14	141	1.47	1,796	18.77
汐止區	90,256	2,932	3.25	12,181	13.50	29,463	32.64	25,448	28.20	886	0.98	19,346	21.43

編造單位：新北市選舉委員會

列印日期：111/11/26 21:11:41

111年新北市議員選舉第12選舉區候選人在各鄉(鎮、市、區)得票數(率)表

單位：票；%
頁次：24

投票日期：111年11月26日

行政區別	候選人 總得票數	(1) 遠信祐·卡達Takiyo·Kacaw 台灣民眾黨		(2) 吳國馨La·ls·Amid 中國國民黨		(3) 宋雨蓁 Nikar·Falong 無		(4) 蕊奴·尼卡兒 無		(5) 楊春妹 中國國民黨		(6) 蘇錦雄Paylang·Caya 民主進步黨	
		得票數	得票率	得票數	得票率	得票數	得票率	得票數	得票率	得票數	得票率	得票數	得票率
總計	11,458	528	4.61	1,177	10.27	2,644	23.08	1,086	9.48	3,630	31.68	1,181	10.31
石門區	14	4	28.57	1	7.14	3	21.43	2	14.29	3	21.43	0	0.00
三芝區	81	4	4.94	3	3.70	22	27.16	4	4.94	28	34.57	8	9.88
淡水區	357	57	15.97	44	12.32	71	19.89	16	4.48	95	26.61	36	10.08
八里區	179	11	6.15	15	8.38	37	20.67	15	8.38	51	28.49	36	20.11
林口區	432	28	6.48	46	10.65	112	25.93	35	8.10	114	26.39	32	7.41
五股區	358	21	5.87	32	8.94	79	22.07	27	7.54	122	34.08	34	9.50
泰山區	243	9	3.70	34	13.99	50	20.58	35	14.40	69	28.40	17	7.00
新莊區	1,052	32	3.04	103	9.79	147	13.97	124	11.79	477	45.34	87	8.27
蘆洲區	415	22	5.30	45	10.84	97	23.37	27	6.51	125	30.12	62	14.94
三重區	427	32	7.49	63	14.75	84	19.67	14	3.28	131	30.68	65	15.22
板橋區	827	48	5.80	93	11.25	172	20.80	71	8.59	249	30.11	105	12.70
中和區	606	38	6.27	57	9.41	139	22.94	35	5.78	238	39.27	59	9.74
永和區	173	14	8.09	19	10.98	42	24.28	11	6.36	42	24.28	25	14.45
樹林區	1,494	44	2.95	158	10.58	262	17.54	252	16.87	415	27.78	177	11.85
鶯歌區	502	16	3.19	30	5.98	111	22.11	33	6.57	167	33.27	65	12.95
土城區	966	34	3.52	83	8.59	279	28.88	74	7.66	277	28.67	104	10.77
三峽區	612	21	3.43	43	7.03	140	22.88	72	11.76	191	31.21	69	11.27
新店區	773	33	4.27	93	12.03	256	33.12	40	5.17	200	25.87	56	7.24
深坑區	43	8	18.60	3	6.98	10	23.26	2	4.65	16	37.21	3	6.98
石碇區	3	0	0.00	1	33.33	0	0.00	0	0.00	1	33.33	0	0.00
坪林區	3	0	0.00	1	33.33	0	0.00	0	0.00	1	33.33	0	0.00
烏來區	78	3	3.85	9	11.54	16	20.51	3	3.85	29	37.18	3	3.85
平溪區	7	1	14.29	1	14.29	3	42.86	0	0.00	2	28.57	0	0.00
瑞芳區	402	6	1.49	15	3.73	131	32.59	35	8.71	133	33.08	47	11.69
雙溪區	6	2	33.33	0	0.00	0	0.00	0	0.00	1	16.67	1	16.67
貢寮區	19	3	15.79	2	10.53	3	15.79	1	5.26	3	15.79	3	15.79

編造單位：新北市選舉委員會

列印日期：111/11/26 21:11:41

111年新北市議員選舉第12選舉區候選人在各鄉(鎮、市、區)得票數(率)表

單位：票；%
頁次：25

投票日期：111年11月26日

行政區別	候選人 總得票數	(7) 楊曉君 無		(8) 林霽宸 新黨					
		得票數	得票率	得票數	得票率				
總計	11,458	1,154	10.07	58	0.51				
石門區	14	1	7.14	0	0.00				
三芝區	81	11	13.58	1	1.23				
淡水區	357	36	10.08	2	0.56				
八里區	179	13	7.26	1	0.56				
林口區	432	63	14.58	2	0.46				
五股區	358	43	12.01	0	0.00				
泰山區	243	29	11.93	0	0.00				
新莊區	1,052	74	7.03	8	0.76				
蘆洲區	415	36	8.67	1	0.24				
三重區	427	38	8.90	0	0.00				
板橋區	827	87	10.52	2	0.24				
中和區	606	36	5.94	4	0.66				
永和區	173	19	10.98	1	0.58				
樹林區	1,494	181	12.12	5	0.33				
鶯歌區	502	79	15.74	1	0.20				
土城區	966	110	11.39	5	0.52				
三峽區	612	68	11.11	8	1.31				
新店區	773	88	11.38	7	0.91				
深坑區	43	1	2.33	0	0.00				
石碇區	3	1	33.33	0	0.00				
坪林區	3	1	33.33	0	0.00				
烏來區	78	13	16.67	2	2.56				
平溪區	7	0	0.00	0	0.00				
瑞芳區	402	34	8.46	1	0.25				
雙溪區	6	1	16.67	1	16.67				
貢寮區	19	4	21.05	0	0.00				

編造單位：新北市選舉委員會

列印日期：111/11/26 21:11:41

111年新北市市議員選舉第12選舉區候選人在各鄉(鎮、市、區)得票數(率)表

單位：票；%
頁次：26

投票日期：111年11月26日

行政區別	候選人 總得票數	(1) 遠信祐·卡達Takiyo·Kacaw 台灣民眾黨		(2) 吳國馨La·Is·Amid 中國國民黨		(3) 宋雨蓁 Nihar·Falong 無		(4) 蘇紋·尼卡兒 無		(5) 楊春妹 中國國民黨		(6) 蘇錦雄Paylang·Caya 民主進步黨	
		得票數	得票率	得票數	得票率	得票數	得票率	得票數	得票率	得票數	得票率	得票數	得票率
金山區	22	0	0.00	1	4.55	6	27.27	0	0.00	9	40.91	4	18.18
萬里區	83	2	2.41	2	2.41	14	16.87	5	6.02	43	51.81	13	15.66
汐止區	1,281	35	2.73	180	14.05	358	27.95	153	11.94	398	31.07	70	5.46

編造單位：新北市選舉委員會

列印日期：111/11/26 21:11:41

111年新北市議會選舉第12選舉區候選人在各鄉(鎮、市、區)得票數(率)表

單位：票；%
頁次：27

投票日期：111年11月26日

行政區別	候選人 總得票數	(7) 楊曉君 無		(8) 林霽宸 新黨					
		得票數	得票率	得票數	得票率				
金山區	22	2	9.09	0	0.00				
萬里區	83	1	1.20	3	3.61				
汐止區	1,281	84	6.56	3	0.23				

編造單位：新北市選舉委員會
列印日期：111/11/26 21:11:41

投票日期：111年11月26日

行政區別	候選人 總得票數	(1) 楊萬全		(2) 馬見Lahuy·ipin 無黨團結聯盟		(3) 林家豪 台灣民眾黨		(4) 何應明 中國國民黨	
		得票數	得票率	得票數	得票率	得票數	得票率	得票數	得票率
總計	5,760	633	10.99	2,767	48.04	790	13.72	1,570	27.26
石門區	13	2	15.38	1	7.69	3	23.08	7	53.85
三芝區	26	3	11.54	5	19.23	2	7.69	16	61.54
淡水區	255	35	13.73	130	50.98	36	14.12	54	21.18
八里區	58	3	5.17	19	32.76	17	29.31	19	32.76
林口區	148	24	16.22	60	40.54	32	21.62	32	21.62
五股區	184	28	15.22	86	46.74	30	16.30	40	21.74
泰山區	105	8	7.62	49	46.67	18	17.14	30	28.57
新莊區	404	59	14.60	178	44.06	76	18.81	91	22.52
蘆洲區	157	19	12.10	75	47.77	26	16.56	37	23.57
三重區	223	36	16.14	88	39.46	49	21.97	50	22.42
板橋區	370	53	14.32	156	42.16	58	15.68	103	27.84
中和區	367	40	10.90	139	37.87	65	17.71	123	33.51
永和區	172	35	20.35	66	38.37	28	16.28	43	25.00
樹林區	313	47	15.02	144	46.01	54	17.25	68	21.73
鶯歌區	254	35	13.78	116	45.67	32	12.60	71	27.95
土城區	264	67	25.38	89	33.71	42	15.91	66	25.00
三峽區	194	23	11.86	85	43.81	50	25.77	36	18.56
新店區	387	40	10.34	170	43.93	46	11.89	131	33.85
深坑區	28	3	10.71	7	25.00	3	10.71	15	53.57
石碇區	6	0	0.00	2	33.33	1	16.67	3	50.00
坪林區	0	0	0.00	0	0.00	0	0.00	0	0.00
烏來區	1,570	12	0.76	984	62.68	92	5.86	482	30.70
平溪區	4	0	0.00	2	50.00	1	25.00	1	25.00
瑞芳區	14	2	14.29	11	78.57	0	0.00	1	7.14
雙溪區	1	0	0.00	1	100.00	0	0.00	0	0.00
貢寮區	12	2	16.67	3	25.00	4	33.33	3	25.00

編造單位：新北市選舉委員會

列印日期：111/11/26 21:11:41

111年新北市議員選舉第13選舉區候選人在各鄉(鎮、市、區)得票數(率)表

單位：票；%
頁次：29

投票日期：111年11月26日

行政區別	候選人 總得票數	(1) 楊萬金 無		(2) 馬見Lahuy·Ipin 無黨團結聯盟		(3) 林家豪 台灣民眾黨		(4) 何應明 中國國民黨			
		得票數	得票率	得票數	得票率	得票數	得票率	得票數	得票率		
金山區	8	0	0.00	7	87.50	0	0.00	1	12.50		
萬里區	17	2	11.76	10	58.82	1	5.88	4	23.53		
汐止區	206	55	26.70	84	40.78	24	11.65	43	20.87		

編造單位：新北市選舉委員會
列印日期：111/11/26 21:11:41

十七、111 年新北市地方公職人員選舉各政黨、無黨籍及未經政黨推薦之候選人得票數（率）表

111年新北市市長選舉各政黨、無黨籍及未經政黨推薦之候選人得票數(率)表

單位：票；%
頁次：1

投票日期：111年11月26日

行政區別	候選人 總得票數	中國國民黨		民主進步黨					
		得票數	得票率	得票數	得票率				
新北市	1,846,531	1,152,555	62.42	693,976	37.58				

編造單位：新北市選舉委員會
列印日期：111/11/26 21:11:43

111年新北市議員選舉各政黨、無黨籍及未經政黨推薦之候選人得票數(率)表

單位：票；%
頁次：1

投票日期：111年11月26日

行政區別	候選人 總得票數	中國國民黨		勞動黨		民主進步黨		新黨		無黨團結聯盟		時代力量	
		得票數	得票率	得票數	得票率	得票數	得票率	得票數	得票率	得票數	得票率	得票數	得票率
總計	1,829,315	837,358	45.77	2,035	0.11	694,539	37.97	2,689	0.15	32,085	1.75	21,731	1.19
第1選舉區	116,678	48,663	41.71			41,123	35.24						
第2選舉區	124,431	76,881	61.79			43,759	35.17						
第3選舉區	182,422	69,270	37.97			54,004	29.60						
第4選舉區	267,303	80,843	30.24			135,036	50.52	612	0.23			10,725	5.88
第5選舉區	256,436	112,673	43.94			91,410	35.65					3,654	1.37
第6選舉區	194,840	106,827	54.83			61,180	31.40	2,019	1.04			7,352	2.87
第7選舉區	99,061	58,955	59.51			38,253	38.62						
第8選舉區	270,129	114,159	42.26	2,035	0.75	110,546	40.92						
第9選舉區	161,022	89,886	55.82			55,835	34.68						
第10選舉區	30,011	11,043	36.80			18,968	63.20						
第11選舉區	109,764	61,781	56.29			43,244	39.40						
第12選舉區	11,458	4,807	41.95			1,181	10.31	58	0.51				
第13選舉區	5,760	1,570	27.26							2,767	48.04		

編造單位：新北市選舉委員會
列印日期：111/11/26 21:11:43

111年新北市市議員選舉各政黨、無黨籍及未經政黨推薦之候選人得票數(率)表

單位：票；%
頁次：2

投票日期：111年11月26日

行政區別	候選人 總得票數	台灣基進		中國和平統一黨		台灣民眾黨		台灣維新		小民參政歐巴桑聯盟		無黨籍及未經政黨推薦	
		得票數	得票率	得票數	得票率	得票數	得票率	得票數	得票率	得票數	得票率	得票數	得票率
總計	1,829,315	889	0.05	182	0.01	80,072	4.38	1,853	0.10	17,073	0.93	138,809	7.59
第1選舉區	116,678					4,053	3.47					1,466	1.18
第2選舉區	124,431	889	0.71			1,436	1.15					28,886	15.83
第3選舉區	182,422					14,906	8.17			4,631	2.54	24,468	9.15
第4選舉區	267,303					14,568	5.45			8,122	3.04	23,432	9.14
第5選舉區	256,436			182	0.07	10,588	4.13			4,320	1.68	14,905	7.65
第6選舉區	194,840					9,909	5.09					38,760	14.35
第7選舉區	99,061					4,629	1.71	1,853	1.87				
第8選舉區	270,129					15,301	9.50						
第9選舉區	161,022												
第10選舉區	30,011					3,364	3.06					1,375	1.25
第11選舉區	109,764					528	4.61					4,884	42.63
第12選舉區	11,458					790	13.72					633	10.99
第13選舉區	5,760												

編造單位：新北市選舉委員會

列印日期：111/11/26 21:11:43

111年新北市原住民族區長各政黨、無黨籍及未經政黨推薦之候選人得票數(率)表

單位：票；%
頁次：1

投票日期：111年11月26日

行政區別	候選人 總得票數	無黨籍及未經政黨推薦						
		得票數	得票率					
總計	3,555	3,555	100.00					
烏來區	3,555	3,555	100.00					

編造單位：新北市選舉委員會
列印日期：111/11/26 21:11:43

111年新北市原住民族區代表各政黨、無黨籍及未經政黨推薦之候選人得票數(率)表

單位：票；%
頁次：1

投票日期：111年11月26日

行政區別	候選人 總得票數	無黨籍及未經政黨推薦					
		得票數	得票率				
總計	3,542	3,542	100.00				
烏來區	3,542	3,542	100.00				

編造單位：新北市選舉委員會
列印日期：111/11/26 21:11:43

111年新北市村里長選舉各政黨、無黨籍及未經政黨推薦之候選人得票數(率)表

單位：票；%
頁次：1

投票日期：111年11月26日

行政區別	候選人 總得票數	中國國民黨		民主進步黨		中華統一促進黨		正黨		新華勞動黨		時代力量	
		得票數	得票率	得票數	得票率	得票數	得票率	得票數	得票率	得票數	得票率	得票數	得票率
總計	1,716,608	318,384	18.55	38,913	2.27	159	0.01	199	0.01	685	0.04	597	0.03
石門區	6,059												
三芝區	10,001	1,124	11.24										
淡水區	75,589	25,431	33.64										
八里區	16,939												
林口區	47,092	8,510	18.07										
五股區	37,752	1,423	3.77	799	2.12								
泰山區	32,635	2,231	6.84										
新莊區	174,317	15,476	8.88	7,941	4.56			199	0.11				
蘆洲區	80,010	1,507	1.88	10,442	13.05								
三重區	170,566	1,139	0.67	11,721	6.87								
板橋區	242,375	8,427	3.48	3,417	1.41								
中和區	180,719	79,947	44.24	1,228	0.68								
永和區	92,514	65,636	70.95	840	0.91								
樹林區	76,357	1,494	1.96			159	0.41						
鶯歌區	38,794												
土城區	97,935	4,256	4.35	917	0.94								
三峽區	46,305	9,712	20.97										
新店區	132,657	65,553	49.42										
深坑區	10,906	1,579	14.48										
石碇區	3,733												
坪林區	4,193												
烏來區	3,539												
平溪區	2,660												
瑞芳區	17,168											597	3.48
雙溪區	4,574	297	6.49										
貢寮區	5,213												

編造單位：新北市選舉委員會
列印日期：111/11/26 21:11:43

111年新北市村里長選舉各政黨、無黨籍及未經政黨推薦之候選人得票數(率)表

單位：票；%
頁次：2

投票日期：111年11月26日

行政區別	候選人 總得票數	台灣民眾黨		統一聯盟黨		夏潮聯合會		無黨籍及未經政黨推薦	
		得票數	得票率	得票數	得票率	得票數	得票率	得票數	得票率
總計	1,716,608	1,664	0.10	573	0.03	132	0.01	1,355,302	78.95
石門區	6,059							6,059	100.00
三芝區	10,001							8,877	88.76
淡水區	75,589	661	0.87					49,497	65.48
八里區	16,939							16,939	100.00
林口區	47,092	1,003	2.13					37,579	79.80
五股區	37,752							35,530	94.11
泰山區	32,635							30,404	93.16
新莊區	174,317							150,701	86.45
蘆洲區	80,010							68,061	85.07
三重區	170,566							157,706	92.46
板橋區	242,375					132	0.05	230,399	95.06
中和區	180,719							99,544	55.08
永和區	92,514							26,038	28.14
樹林區	76,357							74,863	98.04
鶯歌區	38,794							38,635	99.59
土城區	97,935							92,762	94.72
三峽區	46,305							36,593	79.03
新店區	132,657			573	0.43			66,531	50.15
深坑區	10,906							9,327	85.52
石碇區	3,733							3,733	100.00
坪林區	4,193							4,193	100.00
烏來區	3,539							3,539	100.00
平溪區	2,660							2,660	100.00
瑞芳區	17,168							16,571	96.52
雙溪區	4,574							4,277	93.51
貢寮區	5,213							5,213	100.00

編造單位：新北市選舉委員會

列印日期：111/11/26 21:11:43

111年新北市村里長選舉各政黨、無黨籍及未經政黨推薦之候選人得票數(率)表

單位：票；%
頁次：3

投票日期：111年11月26日

行政區別	候選人 總得票數	中國國民黨		民主進步黨		中華統一促進黨		正黨		新華勞動黨		時代力量	
		得票數	得票率	得票數	得票率	得票數	得票率	得票數	得票率	得票數	得票率	得票數	得票率
金山區	9,825												
萬里區	9,433	2,045	21.68										
汐止區	86,748	22,597	26.05	1,608	1.85					685	0.79		

編造單位：新北市選舉委員會

列印日期：111/11/26 21:11:43

111年新北市村里長選舉各政黨、無黨籍及未經政黨推薦之候選人得票數(率)表

單位：票；%
頁次：4

投票日期：111年11月26日

行政區別	候選人 總得票數	台灣民眾黨		統一聯盟黨		夏潮聯合會		無黨籍及未經政黨推薦			
		得票數	得票率	得票數	得票率	得票數	得票率	得票數	得票率		
金山區	9,825							9,825	100.00		
萬里區	9,433							7,388	78.32		
汐止區	86,748							61,858	71.31		

編造單位：新北市選舉委員會

列印日期：111/11/26 21:11:43

十八、新北市第4屆市長及議員選舉候選人在各投開票所得票數一覽表

(一) 市長選舉候選人在各投開票所得票數一覽表

111年新北市市長選舉候選人在各投開票所得票數一覽表

縣表3-1

頁次：1

投票日期：111年11月26日

鄉(鎮、區)	村里別	投開票所別	各候選人得票情形		有效票數 A=1+2+...+N	無效票數 B	投票數 C=A+B	已領未投票數 D=E-C	發出票數 E=C+D	用餘票數 F	選舉人數 G	投票率 H H=C/G
			(1) 林佳龍 民主進步黨	(2) 侯友宜 中國國民黨								
石門區	德茂里	0001	2,112	4,026	6,138	156	6,294	0	6,294	3,393	9,687	64.97
	富基里	0002	269	471	740	17	757	0	757	308	1,065	71.08
	老梅里	0003	258	441	699	15	714	0	714	551	1,265	56.44
	老梅里	0004	193	316	509	5	514	0	514	336	850	60.47
	山溪里	0005	250	386	636	27	663	0	663	455	1,118	59.30
	石門里	0006	154	344	498	8	506	0	506	324	830	60.96
	尖鹿里	0007	314	725	1,039	34	1,073	0	1,073	389	1,462	73.39
	乾華里	0008	245	575	820	15	835	0	835	559	1,394	59.90
	茂林里	0009	50	98	148	3	151	0	151	126	277	54.51
	草里里	0010	158	234	392	11	403	0	403	146	549	73.41
三芝區			221	436	657	21	678	0	678	199	877	77.31
			3,503	7,057	10,560	220	10,780	0	10,780	8,526	19,306	55.84
	八賢里	0011	73	156	229	12	241	0	241	51	292	82.53
	埔頭里	0012	174	460	634	14	648	0	648	546	1,194	54.27
	埔頭里	0013	207	452	659	11	670	0	670	518	1,188	56.40
	埔頭里	0014	194	371	565	7	572	0	572	660	1,232	46.43
	埔頭里	0015	172	330	502	7	509	0	509	533	1,042	48.85
	古庄里	0016	221	441	662	14	676	0	676	425	1,101	61.40
	新庄里	0017	139	306	445	7	452	0	452	288	740	61.08
	埔坪里	0018	197	389	586	7	593	0	593	650	1,243	47.71
	埔坪里	0019	205	390	595	2	597	0	597	704	1,301	45.89
	埔坪里	0020	176	418	594	8	602	0	602	547	1,149	52.39
	埔坪里	0021	160	407	567	11	578	0	578	613	1,191	48.53
	埔坪里	0022	147	427	574	9	583	0	583	543	1,126	51.78
	茂長里	0023	142	220	362	7	369	0	369	204	573	64.40
	橫山里	0024	106	244	350	12	362	0	362	112	474	76.37
錫板里	0025	161	227	388	16	404	0	404	221	625	64.64	
後厝里	0026	179	341	520	20	540	0	540	267	807	66.91	

編造單位：新北市選舉委員會

列印日期：111/11/26 21:10:25

投票日期：111年11月26日

頁次：2

鄉(鎮、區)別	村里別	投開票所別	各候選人得票情形		有效票數 A=1+2+...+N	無效票數 B	投票數 C=A+B	已領未投票數 D=E-C	發出票數 E=C+D	用餘票數 F	選舉人數 G=E+F	投票率 H %	
			(1) 林佳龍 民主進步黨	(2) 侯友宜 中國國民黨									
淡水區	後厝里	0027	187	398	585	4	589	0	589	541	1,130	52.12	
	福德里	0028	129	281	410	17	427	0	427	286	713	59.89	
	圓山里	0029	126	214	340	9	349	0	349	160	509	68.57	
	店子裡	0030	132	218	350	13	363	0	363	177	540	67.22	
	興華里	0031	276	367	643	13	656	0	656	480	1,136	57.75	
				28,648	54,376	83,024	1,264	84,288	12	84,300	71,552	155,852	54.08
	中和里	0032	158	202	360	7	367	0	367	155	522	70.31	
	屯山里	0033	284	436	720	18	738	0	738	225	963	76.64	
	賢孝里	0034	281	541	822	28	850	0	850	550	1,400	60.71	
	興仁里	0035	315	436	751	18	769	0	769	658	1,427	53.89	
	蕃薯里	0036	210	382	592	17	609	0	609	372	981	62.08	
	忠山里	0037	171	309	480	11	491	0	491	273	764	64.27	
	義山里	0038	268	452	720	10	730	0	730	480	1,210	60.33	
	義山里	0039	197	425	622	12	634	0	634	427	1,061	59.75	
	水源里	0040	245	335	580	7	587	0	587	345	932	62.98	
	水源里	0041	303	276	579	11	590	0	590	354	944	62.50	
	忠寮里	0042	272	353	625	15	640	0	640	377	1,017	62.93	
	樹興里	0043	312	478	790	18	808	0	808	553	1,361	59.37	
	坪頂里	0044	307	412	719	8	727	0	727	471	1,198	60.68	
	福德里	0045	233	428	661	5	666	0	666	518	1,184	56.25	
	福德里	0046	332	560	892	10	902	0	902	528	1,430	63.08	
	福德里	0047	201	398	599	14	613	0	613	508	1,121	54.68	
	福德里	0048	242	454	696	6	702	0	702	471	1,173	59.85	
	福德里	0049	201	422	623	15	638	0	638	485	1,123	56.81	
	竹圍里	0050	255	494	749	9	758	0	758	619	1,377	55.05	
	竹圍里	0051	219	505	724	9	733	0	733	453	1,186	61.80	
竹圍里	0052	257	485	742	10	752	0	752	567	1,319	57.01		
竹圍里	0053	266	500	766	11	777	0	777	658	1,435	54.15		

編造單位：新北市選舉委員會

列印日期：111/11/26 21:10:25

投票日期：111年11月26日

頁次：3

鄉(鎮、區)別	村里別	投開票所別	各候選人得票情形		有效票數 A=1+2+...+N	無效票數 B	投票數 C=A+B	已領未投票數 D=E-C	發出票數 E=C+D	用餘票數 F	選舉人數 G=E+F	投票率 H=C/G
			(1) 林佳龍 民主進步黨	(2) 侯友宜 中國國民黨								
	民權里	0054	317	383	700	13	713	0	713	519	1,232	57.87
	民權里	0055	314	578	892	20	912	0	912	517	1,429	63.82
	民權里	0056	272	577	849	10	859	0	859	587	1,446	59.41
	民生里	0057	305	580	885	10	895	0	895	697	1,592	56.22
	民生里	0058	272	584	856	12	868	0	868	916	1,784	48.65
	民生里	0059	325	494	819	14	833	1	834	579	1,413	58.95
	民生里	0060	325	565	890	18	908	0	908	620	1,528	59.42
	八勢里	0061	267	398	665	15	680	0	680	715	1,395	48.75
	八勢里	0062	234	429	663	9	672	0	672	792	1,464	45.90
	八勢里	0063	256	499	755	19	774	5	779	778	1,557	49.71
	八勢里	0064	292	580	872	11	883	1	884	661	1,545	57.15
	竿蓁里	0065	188	380	568	10	578	0	578	490	1,068	54.12
	竿蓁里	0066	227	522	749	9	758	0	758	771	1,529	49.57
	竿蓁里	0067	296	484	780	9	789	0	789	663	1,452	54.34
	竿蓁里	0068	252	530	782	12	794	0	794	612	1,406	56.47
	竿蓁里	0069	185	433	618	4	622	0	622	773	1,395	44.59
	竿蓁里	0070	289	504	793	9	802	0	802	727	1,529	52.45
	竿蓁里	0071	161	376	537	9	546	0	546	603	1,149	47.52
	炭頂里	0072	201	430	631	7	638	0	638	550	1,188	54.62
	炭頂里	0073	188	452	640	7	647	0	647	605	1,252	51.68
	炭頂里	0074	205	591	796	11	807	1	808	1,475	2,283	35.35
	炭頂里	0075	265	627	892	7	899	0	899	832	1,731	51.94
	炭頂里	0076	233	429	662	9	671	0	671	687	1,358	49.41
	炭頂里	0077	231	444	675	12	687	0	687	581	1,268	54.18
	炭頂里	0078	232	491	723	2	725	0	725	687	1,412	51.35
	炭頂里	0079	244	637	881	9	890	1	891	1,341	2,232	39.87
	炭頂里	0080	203	521	724	6	730	0	730	795	1,525	47.87
	炭頂里	0081	263	615	878	12	890	0	890	899	1,789	49.75

編造單位：新北市選舉委員會

列印日期：111/11/26 21:10:25

鄉(鎮、區)別	村里別	投開票所別	各候選人得票情形		有效票數 A=1+2+...+N	無效票數 B	投票數 C=A+B	已領未投票數 D=E-C	發出票數 E=C+D	用餘票數 F	選舉人數 G=E+F	投票率 H=C/G
			(1) 林佳龍 民主進步黨	(2) 侯友宜 中國國民黨								
	炭頂里	0082	177	458	635	12	647	0	647	736	1,383	46.78
	炭頂里	0083	239	501	740	5	745	0	745	830	1,575	47.30
	埤島里	0084	306	594	900	17	917	0	917	713	1,630	56.26
	水碓里	0085	289	419	708	15	723	0	723	469	1,192	60.65
	水碓里	0086	267	518	785	11	796	0	796	492	1,288	61.80
	水碓里	0087	256	421	677	7	684	0	684	530	1,214	56.34
	水碓里	0088	246	418	664	13	677	0	677	543	1,220	55.49
	北新里	0089	217	409	626	15	641	0	641	625	1,266	50.63
	北新里	0090	156	361	517	7	524	0	524	668	1,192	43.96
	正德里	0091	239	527	766	11	777	0	777	576	1,353	57.43
	正德里	0092	215	441	656	9	665	0	665	617	1,282	51.87
	正德里	0093	225	500	725	8	733	0	733	669	1,402	52.28
	新興里	0094	276	580	856	10	866	0	866	811	1,677	51.64
	新興里	0095	257	590	847	11	858	0	858	783	1,641	52.29
	新興里	0096	252	532	784	13	797	0	797	738	1,535	51.92
	新興里	0097	246	430	676	12	688	0	688	807	1,495	46.02
	新義里	0098	249	391	640	9	649	0	649	520	1,169	55.52
	新義里	0099	218	333	551	3	554	0	554	551	1,105	50.14
	新春里	0100	270	451	721	14	735	0	735	565	1,300	56.54
	新春里	0101	287	376	663	10	673	0	673	624	1,297	51.89
	新春里	0102	248	464	712	3	715	0	715	706	1,421	50.32
	新春里	0103	194	438	632	10	642	0	642	685	1,327	48.38
	新春里	0104	212	497	709	9	718	2	720	719	1,439	49.90
	新春里	0105	225	425	650	12	662	0	662	624	1,286	51.48
	新春里	0106	207	450	657	3	660	0	660	570	1,230	53.66
	新民里	0107	296	450	746	7	753	0	753	612	1,365	55.16
	新民里	0108	242	446	688	11	699	0	699	665	1,364	51.25
	新民里	0109	221	515	736	10	746	0	746	623	1,369	54.49

編造單位：新北市選舉委員會

列印日期：111/11/26 21:10:25

鄉(鎮、區)別	村里別	投開票所別	各候選人得票情形		有效票數 A=1+2+...+N	無效票數 B	投票數 C=A+B	已領未投票數 D=E-C	發出票數 E=C+D	用餘票數 F	選舉人數 G=E+F	投票率 H=C/G
			(1) 林佳龍 民主進步黨	(2) 侯友宜 中國國民黨								
	北投里	0110	248	584	832	11	843	0	843	622	1,465	57.54
	北投里	0111	239	539	778	14	792	0	792	650	1,442	54.92
	北投里	0112	231	527	758	11	769	0	769	675	1,444	53.25
	北投里	0113	265	583	848	14	862	0	862	645	1,507	57.20
	北投里	0114	239	524	763	11	774	0	774	703	1,477	52.40
	北投里	0115	274	572	846	16	862	0	862	681	1,543	55.87
	鄧公里	0116	246	427	673	13	686	0	686	626	1,312	52.29
	鄧公里	0117	229	493	722	10	732	0	732	610	1,342	54.55
	鄧公里	0118	255	454	709	12	721	0	721	583	1,304	55.29
	鄧公里	0119	218	464	682	3	685	0	685	628	1,313	52.17
	幸福里	0120	162	317	479	10	489	0	489	488	977	50.05
	幸福里	0121	246	394	640	9	649	0	649	585	1,234	52.59
	幸福里	0122	214	371	585	8	593	0	593	496	1,089	54.45
	學府里	0123	203	446	649	15	664	0	664	653	1,317	50.42
	學府里	0124	269	520	789	10	799	0	799	687	1,486	53.77
	學府里	0125	196	397	593	10	603	0	603	704	1,307	46.14
	中興里	0126	243	364	607	10	617	0	617	620	1,237	49.88
	中興里	0127	236	417	653	13	666	0	666	542	1,208	55.13
	中興里	0128	225	391	616	13	629	0	629	399	1,028	61.19
	長庚里	0129	316	489	805	10	815	0	815	460	1,275	63.92
	清文里	0130	259	367	626	20	646	0	646	361	1,007	64.15
	草東里	0131	168	224	392	5	397	0	397	251	648	61.27
	協元里	0132	318	389	707	2	709	0	709	564	1,273	55.70
	永吉里	0133	189	302	491	5	496	0	496	270	766	64.75
	民安里	0134	178	189	367	6	373	0	373	211	584	63.87
	新生里	0135	98	157	255	3	258	0	258	134	392	65.82
	文化里	0136	290	554	844	11	855	0	855	644	1,499	57.04
	油車里	0137	252	551	803	14	817	1	818	745	1,563	52.27

編造單位：新北市選舉委員會

列印日期：111/11/26 21:10:25

鄉(鎮、區)別	村里別	投開票所別	各候選人得票情形		有效票數 A=1+2+...+N	無效票數 B	投票數 C=A+B	已領未投票數 D=E-C	發出票數 E=C+D	用餘票數 F	選舉人數 G=E+F	投票率 H=C/G	
			(1) 林佳龍 民主進步黨	(2) 侯友宜 中國國民黨									
八里區	油車里	0138	325	589	914	16	930	0	930	697	1,627	57.16	
	油車里	0139	273	495	768	18	786	0	786	760	1,546	50.84	
	沙崙里	0140	275	499	774	13	787	0	787	580	1,367	57.57	
	沙崙里	0141	310	452	762	15	777	0	777	548	1,325	58.64	
	沙崙里	0142	195	538	733	6	739	0	739	719	1,458	50.69	
	大庄里	0143	248	479	727	7	734	0	734	588	1,322	55.52	
	大庄里	0144	284	508	792	8	800	0	800	656	1,456	54.95	
	大庄里	0145	321	694	1,015	16	1,031	0	1,031	1,076	2,107	48.93	
	大庄里	0146	224	603	827	14	841	0	841	826	1,667	50.45	
	大庄里	0147	213	726	939	9	948	0	948	858	1,806	52.49	
	大庄里	0148	171	436	607	12	619	0	619	437	1,056	58.62	
				7,020	11,608	18,628	301	18,929	0	18,929	15,222	34,151	55.43
		龍源里	0149	335	429	764	14	778	0	778	659	1,437	54.14
		龍源里	0150	220	414	634	5	639	0	639	706	1,345	47.51
		龍源里	0151	235	411	646	8	654	0	654	575	1,229	53.21
		龍源里	0152	282	449	731	2	733	0	733	532	1,265	57.94
		龍源里	0153	244	436	680	9	689	0	689	590	1,279	53.87
		米倉里	0154	200	343	543	5	548	0	548	547	1,095	50.05
		米倉里	0155	227	370	597	11	608	0	608	428	1,036	58.69
		米倉里	0156	231	409	640	16	656	0	656	482	1,138	57.64
		大坎里	0157	226	379	605	11	616	0	616	379	995	61.91
	大坎里	0158	220	381	601	13	614	0	614	353	967	63.50	
	大坎里	0159	264	343	607	7	614	0	614	435	1,049	58.53	
	埤頭里	0160	362	448	810	16	826	0	826	618	1,444	57.20	
	埤頭里	0161	249	448	697	12	709	0	709	547	1,256	56.45	
	埤頭里	0162	304	394	698	10	708	0	708	542	1,250	56.64	
	頂厝里	0163	279	419	698	11	709	0	709	383	1,092	64.93	
	頂厝里	0164	180	336	516	5	521	0	521	548	1,069	48.74	

編造單位：新北市選舉委員會

列印日期：111/11/26 21:10:25

鄉(鎮、區)別	村里別	投開票所別	各候選人得票情形		有效票數 A=1+2+...+N	無效票數 B	投票數 C=A+B	已領未投票數 D=E-C	發出票數 E=C+D	用餘票數 F	選舉人數 G=E+F	投票率 H=C/G	
			(1) 林佳龍 民主進步黨	(2) 侯友宜 中國國民黨									
林口區	舊城里	0165	261	397	658	8	666	0	666	533	1,199	55.55	
	舊城里	0166	219	396	615	9	624	0	624	641	1,265	49.33	
	舊城里	0167	256	390	646	6	652	0	652	675	1,327	49.13	
	舊城里	0168	255	415	670	11	681	0	681	555	1,236	55.10	
	舊城里	0169	222	396	618	17	635	0	635	636	1,271	49.96	
	訊塘里	0170	221	419	640	16	656	0	656	403	1,059	61.95	
	訊塘里	0171	226	402	628	8	636	0	636	592	1,228	51.79	
	訊塘里	0172	210	403	613	12	625	0	625	491	1,116	56.00	
	訊塘里	0173	208	327	535	7	542	0	542	500	1,042	52.02	
	芒竹里	0174	326	515	841	16	857	0	857	719	1,576	54.38	
	長坑里	0175	307	544	851	13	864	0	864	605	1,469	58.82	
	下崙里	0176	251	595	846	23	869	0	869	548	1,417	61.33	
				18,059	32,258	50,317	682	50,999	10	51,009	45,239	96,248	52.99
		東林里	0177	264	336	600	18	618	0	618	524	1,142	54.12
		東林里	0178	194	319	513	7	520	0	520	538	1,058	49.15
		東林里	0179	265	311	576	7	583	0	583	556	1,139	51.19
		林口里	0180	264	417	681	5	686	0	686	681	1,367	50.18
		林口里	0181	230	367	597	2	599	0	599	515	1,114	53.77
		林口里	0182	216	340	556	9	565	0	565	607	1,172	48.21
		林口里	0183	233	322	555	6	561	0	561	480	1,041	53.89
	西林里	0184	260	354	614	7	621	0	621	660	1,281	48.48	
	西林里	0185	197	299	496	7	503	0	503	821	1,324	37.99	
	西林里	0186	270	439	709	12	721	0	721	628	1,349	53.45	
	西林里	0187	274	534	808	7	815	0	815	579	1,394	58.46	
	西林里	0188	284	450	734	8	742	0	742	580	1,322	56.13	
	西林里	0189	275	466	741	7	748	0	748	651	1,399	53.47	
	西林里	0190	227	365	592	4	596	0	596	754	1,350	44.15	
	青湖里	0191	313	421	734	10	744	0	744	554	1,298	57.32	

鄉(鎮、區)別	村里別	投開票所別	各候選人得票情形		有效票數 A=1+2+...+N	無效票數 B	投票數 C=A+B	已領未投票數 D=E-C	發出票數 E=C+D	用餘票數 F	選舉人數 G=E+F	投票率 H=C/G
			(1) 林佳龍 民主進步黨	(2) 侯友宜 中國國民黨								
	青湖里	0192	270	280	550	12	562	0	562	495	1,057	53.17
	青湖里	0193	281	417	698	4	702	0	702	512	1,214	57.83
	中湖里	0194	312	388	700	16	716	1	717	600	1,317	54.37
	中湖里	0195	253	447	700	17	717	0	717	756	1,473	48.68
	中湖里	0196	306	434	740	12	752	0	752	765	1,517	49.57
	湖北里	0197	413	398	811	15	826	0	826	471	1,297	63.69
	湖南里	0198	153	417	570	4	574	0	574	585	1,159	49.53
	湖南里	0199	167	403	570	7	577	0	577	625	1,202	48.00
	湖南里	0200	188	447	635	7	642	0	642	680	1,322	48.56
	湖南里	0201	195	520	715	4	719	0	719	699	1,418	50.71
	湖南里	0202	220	456	676	6	682	0	682	609	1,291	52.83
	湖南里	0203	156	398	554	7	561	0	561	563	1,124	49.91
	湖南里	0204	167	414	581	6	587	5	592	518	1,110	52.88
	湖南里	0205	206	447	653	11	664	0	664	584	1,248	53.21
	湖南里	0206	195	492	687	11	698	0	698	568	1,266	55.13
	湖南里	0207	265	447	712	6	718	0	718	516	1,234	58.18
	湖南里	0208	274	476	750	15	765	0	765	534	1,299	58.89
	湖南里	0209	208	385	593	8	601	0	601	657	1,258	47.77
	湖南里	0210	220	342	562	3	565	0	565	550	1,115	50.67
	湖南里	0211	168	346	514	6	520	0	520	550	1,050	49.52
	湖南里	0212	187	428	615	10	625	0	625	614	1,239	50.44
	湖南里	0213	188	372	560	8	568	2	570	534	1,104	51.45
	湖南里	0214	171	322	493	8	501	0	501	684	1,195	41.92
	南勢里	0215	234	384	618	9	627	0	627	448	1,075	58.33
	南勢里	0216	210	330	540	10	550	0	550	498	1,048	52.48
	南勢里	0217	192	359	551	5	556	0	556	472	1,028	54.09
	南勢里	0218	212	371	583	7	590	0	590	622	1,212	48.68
	南勢里	0219	182	401	583	12	595	0	595	512	1,107	53.75

編造單位：新北市選舉委員會

列印日期：111/11/26 21:10:25

鄉(鎮、區)別	村里別	投開票所別	各候選人得票情形		有效票數 A=1+2+...+N	無效票數 B	投票數 C=A+B	已領未投票數 D=E-C	發出票數 E=C+D	用餘票數 F	選舉人數 G=E+F	投票率 H=C/G
			(1) 林佳龍 民主進步黨	(2) 侯友宜 中國國民黨								
	南勢里	0220	190	376	566	3	569	0	569	512	1,081	52.64
	南勢里	0221	178	403	581	7	588	0	588	458	1,046	56.21
	南勢里	0222	182	474	656	7	663	0	663	604	1,267	52.33
	南勢里	0223	205	405	610	8	618	0	618	544	1,162	53.18
	南勢里	0224	201	400	601	7	608	0	608	558	1,166	52.14
	南勢里	0225	193	396	589	6	595	0	595	632	1,227	48.49
	南勢里	0226	204	493	697	6	703	0	703	677	1,380	50.94
	南勢里	0227	249	427	676	10	686	0	686	743	1,429	48.01
	南勢里	0228	263	608	871	11	882	0	882	866	1,748	50.46
	南勢里	0229	256	508	764	4	768	0	768	682	1,450	52.97
	南勢里	0230	219	528	747	9	756	0	756	637	1,393	54.27
	南勢里	0231	204	434	638	2	640	0	640	639	1,279	50.04
	仁愛里	0232	149	336	485	5	490	0	490	552	1,042	47.02
	仁愛里	0233	179	416	595	1	596	0	596	527	1,123	53.07
	仁愛里	0234	181	402	583	10	593	0	593	536	1,129	52.52
	仁愛里	0235	184	448	632	4	636	0	636	477	1,113	57.14
	仁愛里	0236	259	489	748	13	761	0	761	579	1,340	56.79
	麗林里	0237	203	465	668	5	673	1	674	645	1,319	51.02
	麗林里	0238	162	353	515	5	520	0	520	576	1,096	47.45
	麗林里	0239	135	426	561	5	566	0	566	581	1,147	49.35
	麗林里	0240	173	434	607	7	614	0	614	559	1,173	52.34
	麗林里	0241	203	476	679	10	689	0	689	642	1,331	51.77
	麗林里	0242	217	430	647	16	663	0	663	513	1,176	56.38
	東勢里	0243	260	424	684	15	699	0	699	558	1,257	55.61
	東勢里	0244	247	446	693	10	703	0	703	555	1,258	55.88
	東勢里	0245	200	501	701	8	709	0	709	532	1,241	57.13
	東勢里	0246	274	460	734	7	741	0	741	530	1,271	58.30
	東勢里	0247	212	368	580	5	585	0	585	708	1,293	45.24

編造單位：新北市選舉委員會

列印日期：111/11/26 21:10:25

鄉(鎮、區)別	村里別	投開票所別	各候選人得票情形		有效票數 A=1+2+...+N	無效票數 B	投票數 C=A+B	已領未投票數 D=E-C	發出票數 E	用餘票數 F	選舉人數 G	投票率 H %	
			(1) 林佳龍 民主進步黨	(2) 侯友宜 中國國民黨									
五股區	鹿園里	0248	229	379	608	9	617	0	617	622	1,239	49.80	
	鹿園里	0249	211	361	572	8	580	0	580	522	1,102	52.63	
	鹿園里	0250	246	392	638	3	641	0	641	456	1,097	58.43	
	頂福里	0251	311	206	517	10	527	0	527	422	949	55.53	
	下福里	0252	284	442	726	21	747	0	747	430	1,177	63.47	
	嘉寶里	0253	314	326	640	24	664	1	665	194	859	77.30	
	瑞平里	0254	269	286	555	14	569	0	569	166	735	77.41	
	太平里	0255	454	479	933	25	958	0	958	466	1,424	67.28	
				16,489	24,483	40,972	752	41,724	3	41,727	34,128	75,855	55.00
		興珍里	0256	380	408	788	16	804	0	804	532	1,336	60.18
		興珍里	0257	347	407	754	17	771	0	771	700	1,471	52.41
		興珍里	0258	400	381	781	10	791	0	791	417	1,208	65.48
		更寮里	0259	358	283	641	20	661	0	661	360	1,021	64.74
		觀音里	0260	397	378	775	23	798	0	798	398	1,196	66.72
		集福里	0261	381	485	866	14	880	0	880	725	1,605	54.83
		集福里	0262	288	423	711	10	721	0	721	573	1,294	55.72
		集福里	0263	122	144	266	10	276	0	276	172	448	61.61
		集賢里	0264	315	440	755	14	769	0	769	614	1,383	55.60
		集賢里	0265	289	285	574	6	580	0	580	480	1,060	54.72
		集賢里	0266	281	369	650	14	664	0	664	543	1,207	55.01
		成德里	0267	316	468	784	16	800	0	800	692	1,492	53.62
		成德里	0268	396	435	831	9	840	1	841	568	1,409	59.62
		成州里	0269	334	381	715	17	732	0	732	704	1,436	50.97
		成州里	0270	273	333	606	12	618	1	619	621	1,240	49.84
		成州里	0271	300	370	670	13	683	0	683	781	1,464	46.65
		成州里	0272	240	357	597	4	601	0	601	561	1,162	51.72
		成功里	0273	242	412	654	10	664	0	664	752	1,416	46.89
	成功里	0274	260	535	795	6	801	0	801	841	1,642	48.78	

編造單位：新北市選舉委員會

列印日期：111/11/26 21:10:25

鄉(鎮、區)別	村里別	投開票所別	各候選人得票情形		有效票數 A=1+2+...+N	無效票數 B	投票數 C=A+B	已領未投票數 D=E-C	發出票數 E=C+D	用餘票數 F	選舉人數 G	投票率 H=C/G
			(1) 林佳龍	(2) 侯友宜								
			民主進步黨	中國國民黨	A=1+2+...+N		C=A+B	D=E-C	E=C+D	F	G=E+F	H=C/G
	成功里	0275	333	341	674	16	690	0	690	592	1,282	53.82
	成功里	0276	310	361	671	7	678	0	678	654	1,332	50.90
	成功里	0277	324	418	742	14	756	0	756	685	1,441	52.46
	成泰里	0278	182	440	622	8	630	0	630	618	1,248	50.48
	成泰里	0279	200	436	636	7	643	0	643	753	1,396	46.06
	成泰里	0280	207	515	722	13	735	0	735	686	1,421	51.72
	成泰里	0281	299	452	751	21	772	0	772	919	1,691	45.65
	成泰里	0282	313	463	776	12	788	0	788	646	1,434	54.95
	成泰里	0283	300	408	708	8	716	0	716	652	1,368	52.34
	成泰里	0284	324	354	678	6	684	0	684	528	1,212	56.44
	五龍里	0285	429	262	691	18	709	0	709	450	1,159	61.17
	五福里	0286	352	553	905	17	922	0	922	558	1,480	62.30
	五福里	0287	383	500	883	17	900	0	900	581	1,481	60.77
	六福里	0288	301	656	957	19	976	0	976	761	1,737	56.19
	六福里	0289	342	574	916	13	929	0	929	718	1,647	56.41
	民義里	0290	331	424	755	12	767	0	767	677	1,444	53.12
	民義里	0291	366	556	922	18	940	0	940	732	1,672	56.22
	五股里	0292	232	360	592	10	602	0	602	971	1,573	38.27
	五股里	0293	250	331	581	15	596	0	596	481	1,077	55.34
	五股里	0294	299	301	600	7	607	0	607	503	1,110	54.68
	德音里	0295	309	605	914	16	930	0	930	742	1,672	55.62
	德音里	0296	328	590	918	13	931	0	931	731	1,662	56.02
	德音里	0297	294	467	761	16	777	0	777	641	1,418	54.80
	福德里	0298	342	513	855	16	871	0	871	593	1,464	59.49
	福德里	0299	294	457	751	17	768	0	768	701	1,469	52.28
	水碓里	0300	346	435	781	19	800	0	800	690	1,490	53.69
	水碓里	0301	312	347	659	10	669	0	669	592	1,261	53.05
	水碓里	0302	273	386	659	14	673	1	674	606	1,280	52.58

編造單位：新北市選舉委員會

列印日期：111/11/26 21:10:25

鄉(鎮、區)別	村里別	投開票所別	各候選人得票情形		有效票數 A	無效票數 B	投票數 C=A+B	已領未投票數 D	發出票數 E	用餘票數 F	選舉人數 G	投票率 H %
			(1) 林佳龍 民主進步黨	(2) 侯友宜 中國國民黨								
	水碓里	0303	335	392	727	24	751	0	751	630	1,381	54.38
	水碓里	0304	320	428	748	17	765	0	765	623	1,388	55.12
	德泰里	0305	208	401	609	10	619	0	619	570	1,189	52.06
	德泰里	0306	259	470	729	9	738	0	738	536	1,274	57.93
	德泰里	0307	350	459	809	21	830	0	830	543	1,373	60.45
	買筒里	0308	209	641	850	12	862	0	862	433	1,295	66.56
	買筒里	0309	144	685	829	18	847	0	847	451	1,298	65.25
	陸一里	0310	80	602	682	10	692	0	692	415	1,107	62.51
	陸一里	0311	90	606	696	11	707	0	707	432	1,139	62.07
泰山區			13,827	21,033	34,860	564	35,424	1	35,425	26,856	62,281	56.88
	大科里	0312	204	215	419	14	433	0	433	183	616	70.29
	大科里	0313	43	73	116	4	120	0	120	34	154	77.92
	黎明里	0314	370	488	858	21	879	0	879	498	1,377	63.83
	黎明里	0315	354	543	897	13	910	0	910	637	1,547	58.82
	山腳里	0316	299	526	825	12	837	0	837	793	1,630	51.35
	山腳里	0317	373	579	952	17	969	0	969	823	1,792	54.07
	山腳里	0318	204	394	598	11	609	0	609	549	1,158	52.59
	山腳里	0319	297	388	685	8	693	0	693	533	1,226	56.53
	福泰里	0320	298	454	752	15	767	0	767	414	1,181	64.94
	福泰里	0321	306	386	692	10	702	0	702	496	1,198	58.60
	福興里	0322	301	516	817	9	826	1	827	615	1,442	57.28
	福興里	0323	290	500	790	17	807	0	807	782	1,589	50.79
	楓樹里	0324	238	452	690	19	709	0	709	542	1,251	56.67
	楓樹里	0325	254	357	611	6	617	0	617	588	1,205	51.20
	楓樹里	0326	351	407	758	6	764	0	764	503	1,267	60.30
	同榮里	0327	244	493	737	14	751	0	751	518	1,269	59.18
	同榮里	0328	280	412	692	14	706	0	706	476	1,182	59.73
	同榮里	0329	231	346	577	12	589	0	589	425	1,014	58.09

編造單位：新北市選舉委員會

列印日期：111/11/26 21:10:25

投票日期：111年11月26日

頁次：13

鄉(鎮、區)別	村里別	投開票所別	各候選人得票情形		有效票數 A=1+2+...+N	無效票數 B	投票數 C=A+B	已領未投票數 D=E-C	發出票數 E	用餘票數 F	選舉人數 G	投票率 H H=C/G
			(1) 林佳龍 民主進步黨	(2) 侯友宜 中國國民黨								
	同興里	0330	214	371	585	11	596	0	596	449	1,045	57.03
	同興里	0331	261	335	596	8	604	0	604	456	1,060	56.98
	同興里	0332	260	301	561	10	571	0	571	428	999	57.16
	全興里	0333	238	418	656	14	670	0	670	893	1,563	42.87
	全興里	0334	280	503	783	6	789	0	789	759	1,548	50.97
	全興里	0335	307	543	850	11	861	0	861	748	1,609	53.51
	全興里	0336	247	494	741	6	747	0	747	705	1,452	51.45
	全興里	0337	247	378	625	5	630	0	630	618	1,248	50.48
	義學里	0338	321	420	741	11	752	0	752	598	1,350	55.70
	義學里	0339	310	437	747	11	758	0	758	646	1,404	53.99
	義學里	0340	269	397	666	6	672	0	672	601	1,273	52.79
	義仁里	0341	334	453	787	6	793	0	793	652	1,445	54.88
	義仁里	0342	348	447	795	13	808	0	808	667	1,475	54.78
	義仁里	0343	275	366	641	13	654	0	654	608	1,262	51.82
	義仁里	0344	319	515	834	9	843	0	843	679	1,522	55.39
	義仁里	0345	254	472	726	8	734	0	734	524	1,258	58.35
	明志里	0346	294	398	692	13	705	0	705	511	1,216	57.98
	明志里	0347	238	349	587	11	598	0	598	415	1,013	59.03
	明志里	0348	244	374	618	9	627	0	627	360	987	63.53
	泰友里	0349	199	379	578	18	596	0	596	338	934	63.81
	泰友里	0350	240	289	529	9	538	0	538	281	819	65.69
	新明里	0351	364	467	831	12	843	0	843	504	1,347	62.58
	新明里	0352	338	535	873	18	891	0	891	536	1,427	62.44
	貴子里	0353	247	367	614	12	626	0	626	534	1,160	53.97
	貴子里	0354	313	424	737	8	745	0	745	548	1,293	57.62
	貴子里	0355	189	347	536	5	541	0	541	454	995	54.37
	貴賢里	0356	274	450	724	17	741	0	741	342	1,083	68.42
	貴賢里	0357	236	411	647	13	660	0	660	445	1,105	59.73

編造單位：新北市選舉委員會

列印日期：111/11/26 21:10:25

鄉(鎮、區)別	村里別	投開票所別	各候選人得票情形		有效票數 A=1+2+...+N	無效票數 B	投票數 C=A+B	已領未投票數 D=E-C	發出票數 E	用餘票數 F	選舉人數 G	投票率 H H=C/G
			(1) 林佳龍 民主進步黨	(2) 侯友宜 中國國民黨								
新莊區	貴賢里	0358	271	388	659	18	677	0	677	330	1,007	67.23
	貴和里	0359	281	496	777	6	783	0	783	572	1,355	57.79
	貴和里	0360	294	483	777	12	789	0	789	524	1,313	60.09
	貴和里	0361	384	497	881	13	894	0	894	722	1,616	55.32
	海山里	0362	76,923	109,914	186,837	3,104	189,941	8	189,949	150,826	340,775	55.74
	海山里	0363	308	323	631	9	640	0	640	459	1,099	58.23
	海山里	0364	324	418	742	12	754	0	754	455	1,209	62.37
	海山里	0365	254	399	653	9	662	0	662	426	1,088	60.85
	全安里	0366	290	434	724	11	735	0	735	517	1,252	58.71
	全安里	0367	355	407	762	10	772	0	772	459	1,231	62.71
	全安里	0368	309	377	686	6	692	0	692	499	1,191	58.10
	全安里	0369	300	476	776	7	783	0	783	557	1,340	58.43
	全安里	0370	302	513	815	11	826	0	826	589	1,415	58.37
	全安里	0371	340	522	862	16	878	0	878	534	1,412	62.18
	忠孝里	0372	331	447	778	15	793	0	793	491	1,284	61.76
	忠孝里	0373	301	461	762	15	777	0	777	645	1,422	54.64
	忠孝里	0374	364	498	862	8	870	0	870	648	1,518	57.31
	文衛里	0375	237	306	543	7	550	0	550	346	896	54.39
	文衛里	0376	248	287	535	4	539	0	539	361	900	61.38
	文聖里	0377	312	528	840	20	860	0	860	560	1,420	59.89
	文聖里	0378	324	528	852	17	869	0	869	547	1,416	60.56
	興漢里	0379	154	212	366	3	369	0	369	234	603	61.37
	興漢里	0380	236	457	693	14	707	0	707	401	1,108	61.19
榮和里	0381	245	411	656	7	663	0	663	385	1,048	63.81	
榮和里	0382	235	371	606	10	616	0	616	563	1,179	63.26	
榮和里	0383	393	557	950	13	963	0	963	2,979	3,942	52.25	
文德里	0384	358	552	910	16	926	0	926	583	1,509	24.43	
												61.37

編造單位：新北市選舉委員會

列印日期：111/11/26 21:10:25

投票日期：111年11月26日

頁次：15

鄉(鎮、區)別	村里別	投開票所別	各候選人得票情形		有效票數 A=1+2+...+N	無效票數 B	投票數 C=A+B	已領未投票數 D=E-C	發出票數 E	用餘票數 F	選舉人數 G	投票率 H %
			(1) 林佳龍 民主進步黨	(2) 侯友宜 中國國民黨								
	文明里	0385	431	531	962	24	986	0	986	482	1,468	67.17
	化成里	0386	279	302	581	14	595	1	596	414	1,010	58.91
	化成里	0387	276	356	632	9	641	0	641	384	1,025	62.54
	化成里	0388	285	398	683	8	691	0	691	575	1,266	54.58
	頭前里	0389	407	396	803	23	826	0	826	590	1,416	58.33
	頭前里	0390	308	448	756	11	767	0	767	597	1,364	56.23
	頭前里	0391	304	416	720	18	738	0	738	614	1,352	54.59
	頭前里	0392	350	450	800	15	815	0	815	663	1,478	55.14
	頭前里	0393	271	458	729	11	740	0	740	678	1,418	52.19
	頭前里	0394	317	469	786	15	801	0	801	745	1,546	51.81
	福基里	0395	223	410	633	12	645	0	645	587	1,232	52.35
	福基里	0396	243	421	664	11	675	0	675	604	1,279	52.78
	福基里	0397	290	358	648	7	655	0	655	549	1,204	54.40
	福基里	0398	153	234	387	7	394	0	394	357	751	52.46
	福興里	0399	290	456	746	6	752	0	752	536	1,288	56.39
	福興里	0400	320	412	732	14	746	0	746	530	1,276	56.46
	福興里	0401	329	425	754	13	767	0	767	493	1,260	60.87
	福興里	0402	285	480	765	12	777	0	777	528	1,305	59.54
	昌平里	0403	139	273	412	3	415	0	415	365	780	53.21
	昌平里	0404	200	429	629	8	637	0	637	611	1,248	51.04
	昌平里	0405	235	413	648	7	655	0	655	634	1,289	50.81
	昌平里	0406	267	535	802	11	813	0	813	642	1,455	55.88
	昌平里	0407	237	398	635	11	646	0	646	565	1,211	53.34
	昌平里	0408	236	442	678	6	684	0	684	539	1,223	55.93
	和平里	0409	343	399	742	15	757	0	757	642	1,399	54.11
	和平里	0410	394	372	766	11	777	0	777	625	1,402	55.42
	和平里	0411	283	389	672	14	686	0	686	569	1,255	54.66
	幸福里	0412	314	381	695	12	707	0	707	520	1,227	57.62

編造單位：新北市選舉委員會

列印日期：111/11/26 21:10:25

鄉(鎮、區)別	村里別	投開票所別	各候選人得票情形		有效票數 A=1+2+...+N	無效票數 B	投票數 C=A+B	已領未投票數 D=E-C	發出票數 E=C+D	用餘票數 F	選舉人數 G=E+F	投票率 H=C/G
			(1) 林佳龍 民主進步黨	(2) 侯友宜 中國國民黨								
	幸福里	0413	311	365	676	18	694	0	694	506	1,200	57.83
	幸福里	0414	334	410	744	14	758	0	758	473	1,231	61.58
	昌隆里	0415	225	462	687	13	700	0	700	510	1,210	57.85
	昌隆里	0416	276	407	683	5	688	0	688	627	1,315	52.32
	昌隆里	0417	274	428	702	7	709	0	709	505	1,214	58.40
	信義里	0418	213	340	553	9	562	0	562	542	1,104	50.91
	信義里	0419	237	301	538	16	554	0	554	479	1,033	53.63
	信義里	0420	298	337	635	6	641	1	642	554	1,196	53.60
	信義里	0421	218	386	604	11	615	1	616	507	1,123	54.76
	昌信里	0422	249	336	585	5	590	0	590	519	1,109	53.20
	昌信里	0423	247	269	516	7	523	0	523	407	930	56.24
	昌信里	0424	227	340	567	8	575	0	575	517	1,092	52.66
	昌明里	0425	272	304	576	15	591	0	591	365	956	61.82
	昌明里	0426	256	346	602	10	612	0	612	386	998	61.32
	昌明里	0427	243	412	655	14	669	0	669	417	1,086	61.60
	仁義里	0428	296	300	596	11	607	0	607	427	1,034	58.70
	仁義里	0429	283	329	612	7	619	0	619	408	1,027	60.27
	仁義里	0430	278	305	583	10	593	0	593	481	1,074	55.21
	仁愛里	0431	283	347	630	18	648	0	648	454	1,102	58.80
	仁愛里	0432	280	364	644	16	660	0	660	507	1,167	56.56
	自信里	0433	235	318	553	13	566	0	566	444	1,010	56.04
	自信里	0434	296	325	621	8	629	0	629	451	1,080	58.24
	自立里	0435	284	356	640	15	655	0	655	498	1,153	56.81
	自立里	0436	251	341	592	5	597	0	597	521	1,118	53.40
	自立里	0437	253	276	529	19	548	0	548	525	1,073	51.07
	自立里	0438	267	310	577	16	593	0	593	546	1,139	52.06
	自強里	0439	250	291	541	13	554	0	554	528	1,082	51.20
	自強里	0440	262	313	575	11	586	0	586	549	1,135	51.63

編造單位：新北市選舉委員會

列印日期：111/11/26 21:10:25

投票日期：111年11月26日

頁次：17

鄉(鎮、區)別	村里別	投開票所別	各候選人得票情形		有效票數 A=1+2+...+N	無效票數 B	投票數 C=A+B	已領未投票數 D=E-C	發出票數 E=C+D	用餘票數 F	選舉人數 G	投票率 H H=C/G
			(1) 林佳龍 民主進步黨	(2) 侯友宜 中國國民黨								
	思源里	0441	287	298	585	10	595	0	595	515	1,110	53.60
	思源里	0442	260	343	603	19	622	0	622	482	1,104	56.34
	思源里	0443	300	284	584	10	594	0	594	547	1,141	52.06
	思源里	0444	269	319	588	11	599	0	599	524	1,123	53.34
	思賢里	0445	287	406	693	14	707	0	707	453	1,160	60.95
	思賢里	0446	310	412	722	20	742	0	742	437	1,179	62.93
	思賢里	0447	310	489	799	13	812	0	812	408	1,220	66.56
	中華里	0448	296	416	712	6	718	0	718	490	1,208	59.44
	中華里	0449	288	444	732	16	748	0	748	472	1,220	61.31
	中美里	0450	323	367	690	21	711	0	711	428	1,139	62.42
	中美里	0451	295	431	726	15	741	0	741	497	1,238	59.85
	中美里	0452	227	364	591	11	602	0	602	534	1,136	52.99
	中美里	0453	360	548	908	13	921	0	921	671	1,592	57.85
	恆安里	0454	302	379	681	6	687	0	687	584	1,271	54.05
	恆安里	0455	268	383	651	11	662	0	662	583	1,245	53.17
	恆安里	0456	250	382	632	9	641	0	641	547	1,188	53.96
	立人里	0457	175	288	463	6	469	0	469	320	789	59.44
	立人里	0458	111	371	482	12	494	0	494	329	823	60.02
	立德里	0459	256	401	657	7	664	0	664	400	1,064	62.41
	立德里	0460	262	374	636	11	647	0	647	467	1,114	58.08
	中和里	0461	304	449	753	8	761	0	761	529	1,290	58.99
	中和里	0462	321	405	726	12	738	0	738	574	1,312	56.25
	中和里	0463	330	417	747	9	756	0	756	536	1,292	58.51
	中泰里	0464	303	384	687	15	702	0	702	502	1,204	58.31
	中泰里	0465	357	435	792	12	804	0	804	514	1,318	61.00
	中泰里	0466	331	382	713	8	721	0	721	517	1,238	58.24
	中宏里	0467	262	265	527	11	538	0	538	481	1,019	52.80
	中宏里	0468	254	357	611	16	627	0	627	484	1,111	56.44

編造單位：新北市選舉委員會

列印日期：111/11/26 21:10:25

鄉(鎮、區)別	村里別	投開票所別	各候選人得票情形		有效票數 A=1+2+...+N	無效票數 B	投票數 C=A+B	已領未投票數 D=E-C	發出票數 E=C+D	用餘票數 F	選舉人數 G=E+F	投票率 H=C/G
			(1) 林佳龍 民主進步黨	(2) 侯友宜 中國國民黨								
	中宏里	0469	178	331	509	8	517	0	517	461	978	52.86
	中全里	0470	306	316	622	11	633	0	633	410	1,043	60.69
	中全里	0471	278	294	572	9	581	0	581	380	961	60.46
	中全里	0472	275	285	560	15	575	0	575	387	962	59.77
	立志里	0473	285	357	642	14	656	0	656	436	1,092	60.07
	立志里	0474	303	387	690	13	703	0	703	365	1,068	65.82
	立志里	0475	312	378	690	8	698	0	698	431	1,129	61.82
	立延里	0476	379	509	888	22	910	0	910	604	1,514	60.11
	立延里	0477	342	462	804	15	819	0	819	687	1,506	54.38
	立延里	0478	250	511	761	11	772	0	772	618	1,390	55.54
	立延里	0479	221	474	695	9	704	0	704	653	1,357	51.88
	立延里	0480	237	475	712	7	719	0	719	612	1,331	54.02
	立延里	0481	259	457	716	7	723	0	723	640	1,363	53.04
	立延里	0482	227	468	695	12	707	0	707	654	1,361	51.95
	立基里	0483	273	442	715	14	729	0	729	579	1,308	55.73
	立基里	0484	271	397	668	6	674	0	674	537	1,211	55.66
	立基里	0485	293	464	757	5	762	0	762	540	1,302	58.53
	立基里	0486	326	429	755	15	770	0	770	494	1,264	60.92
	中誠里	0487	223	257	480	11	491	0	491	433	924	53.14
	中誠里	0488	190	256	446	10	456	0	456	448	904	50.44
	中港里	0489	320	392	712	9	721	0	721	584	1,305	55.25
	中港里	0490	301	407	708	8	716	0	716	588	1,304	54.91
	中港里	0491	326	495	821	15	836	0	836	503	1,339	62.43
	中港里	0492	295	393	688	16	704	0	704	487	1,191	59.11
	中信里	0493	323	441	764	7	771	0	771	640	1,411	54.64
	中信里	0494	373	409	782	7	789	0	789	609	1,398	56.44
	中信里	0495	324	448	772	14	786	0	786	641	1,427	55.08
	中信里	0496	302	449	751	11	762	0	762	611	1,373	55.50

編造單位：新北市選舉委員會

列印日期：111/11/26 21:10:25

鄉(鎮、區)別	村里別	投開票所別	各候選人得票情形		有效票數 A=1+2+...+N	無效票數 B	投票數 C=A+B	已領未投票數 D=E-C	發出票數 E	用餘票數 F	選舉人數 G	投票率 H %
			(1) 林佳龍 民主進步黨	(2) 侯友宜 中國國民黨								
	中信里	0497	318	434	752	13	765	0	765	645	1,410	54.26
	中平里	0498	252	484	736	12	748	0	748	508	1,256	59.55
	中平里	0499	254	460	714	8	722	0	722	563	1,285	56.19
	中平里	0500	233	431	664	11	675	0	675	577	1,252	53.91
	中平里	0501	230	468	698	12	710	1	711	539	1,250	56.80
	中平里	0502	244	408	652	10	662	0	662	531	1,193	55.49
	中平里	0503	320	444	764	12	776	0	776	612	1,388	55.91
	中原里	0504	291	537	828	15	843	0	843	810	1,653	51.00
	中原里	0505	185	358	543	10	553	0	553	626	1,179	46.90
	中原里	0506	264	377	641	9	650	0	650	574	1,224	53.10
	中原里	0507	302	419	721	15	736	0	736	538	1,274	57.77
	中原里	0508	358	577	935	11	946	0	946	648	1,594	59.35
	中原里	0509	333	409	742	10	752	1	753	577	1,330	56.54
	中原里	0510	334	457	791	10	801	0	801	627	1,428	56.09
	中原里	0511	349	532	881	12	893	0	893	726	1,619	55.16
	中隆里	0512	346	437	783	9	792	0	792	763	1,555	50.93
	中隆里	0513	312	525	837	18	855	0	855	731	1,586	53.91
	中隆里	0514	270	399	669	6	675	0	675	570	1,245	54.22
	立功里	0515	189	295	484	6	490	0	490	455	945	51.85
	立功里	0516	225	311	536	2	538	0	538	514	1,052	51.14
	立功里	0517	282	301	583	15	598	0	598	468	1,066	56.10
	立泰里	0518	318	480	798	14	812	0	812	637	1,449	56.04
	立泰里	0519	346	485	831	17	848	0	848	533	1,381	61.40
	立泰里	0520	309	508	817	16	833	0	833	553	1,386	60.10
	立言里	0521	317	442	759	24	783	0	783	526	1,309	59.82
	立言里	0522	301	532	833	17	850	0	850	527	1,377	61.73
	立言里	0523	346	488	834	11	845	0	845	656	1,501	56.30
	豐年里	0524	232	351	583	16	599	0	599	410	1,009	59.37

編造單位：新北市選舉委員會

列印日期：111/11/26 21:10:25

投票日期：111年11月26日

頁次：20

鄉(鎮、區)別	村里別	投開票所別	各候選人得票情形		有效票數 A=1+2+...+N	無效票數 B	投票數 C=A+B	已領未投票數 D=E-C	發出票數 E=C+D	用餘票數 F	選舉人數 G	投票率 H H=C/G
			(1) 林佳龍 民主進步黨	(2) 侯友宜 中國國民黨								
	豐年里	0525	342	332	674	13	687	0	687	416	1,103	62.28
	豐年里	0526	274	340	614	17	631	0	631	373	1,004	62.85
	國泰里	0527	262	386	648	6	654	0	654	481	1,135	57.62
	泰豐里	0528	251	380	631	10	641	0	641	428	1,069	59.96
	泰豐里	0529	262	380	642	15	657	0	657	426	1,083	60.66
	瓊林里	0530	281	397	678	6	684	0	684	574	1,258	54.37
	瓊林里	0531	341	344	685	10	695	0	695	431	1,126	61.72
	瓊林里	0532	256	253	509	3	512	0	512	535	1,047	48.90
	瓊林里	0533	171	200	371	7	378	0	378	383	761	49.67
	福營里	0534	247	260	507	17	524	0	524	549	1,073	48.84
	福營里	0535	258	326	584	11	595	0	595	399	994	59.86
	營盤里	0536	88	157	245	9	254	0	254	191	445	57.08
	營盤里	0537	307	394	701	10	711	0	711	326	1,037	68.56
	丹鳳里	0538	243	345	588	8	596	0	596	665	1,261	47.26
	丹鳳里	0539	222	383	605	4	609	0	609	700	1,309	46.52
	丹鳳里	0540	276	415	691	14	705	0	705	596	1,301	54.19
	丹鳳里	0541	263	385	648	10	658	0	658	700	1,358	48.45
	丹鳳里	0542	175	398	573	13	586	0	586	624	1,210	48.43
	丹鳳里	0543	133	328	461	9	470	0	470	525	995	47.24
	合鳳里	0544	281	403	684	10	694	0	694	523	1,217	57.03
	合鳳里	0545	310	456	766	14	780	0	780	541	1,321	59.05
	合鳳里	0546	334	401	735	15	750	0	750	525	1,275	58.82
	祥鳳里	0547	221	355	576	12	588	0	588	434	1,022	57.53
	祥鳳里	0548	242	339	581	6	587	0	587	430	1,017	57.72
	雙鳳里	0549	275	562	837	14	851	0	851	705	1,556	54.69
	雙鳳里	0550	270	503	773	9	782	0	782	636	1,418	55.15
	雙鳳里	0551	223	380	603	6	609	0	609	668	1,277	47.69
	雙鳳里	0552	245	382	627	10	637	0	637	674	1,311	48.59

編造單位：新北市選舉委員會

列印日期：111/11/26 21:10:25

投票日期：111年11月26日

頁次：21

鄉(鎮、區)別	村里別	投開票所別	各候選人得票情形		有效票數 A=1+2+...+N	無效票數 B	投票數 C=A+B	已領未投票數 D=E-C	發出票數 E=C+D	用餘票數 F	選舉人數 G=E+F	投票率 H=C/G
			(1) 林佳龍 民主進步黨	(2) 侯友宜 中國國民黨								
	雙鳳里	0553	262	474	736	8	744	0	744	689	1,433	51.92
	雙鳳里	0554	231	388	619	8	627	0	627	615	1,242	50.48
	雙鳳里	0555	279	421	700	13	713	0	713	642	1,355	52.62
	龍福里	0556	160	279	439	10	449	0	449	471	920	48.80
	龍福里	0557	162	328	490	11	501	0	501	463	964	51.97
	龍鳳里	0558	369	430	799	7	806	0	806	572	1,378	58.49
	龍鳳里	0559	265	551	816	15	831	0	831	604	1,435	57.91
	龍鳳里	0560	333	429	762	17	779	0	779	632	1,411	55.21
	龍鳳里	0561	298	481	779	13	792	0	792	582	1,374	57.64
	龍鳳里	0562	235	510	745	11	756	0	756	626	1,382	54.70
	龍鳳里	0563	303	469	772	16	788	0	788	596	1,384	56.94
	裕民里	0564	338	443	781	16	797	0	797	579	1,376	57.92
	裕民里	0565	429	488	917	18	935	0	935	581	1,516	61.68
	裕民里	0566	392	453	845	12	857	0	857	597	1,454	58.94
	裕民里	0567	335	421	756	16	772	0	772	633	1,405	54.95
	龍安里	0568	237	322	559	12	571	0	571	428	999	57.16
	龍安里	0569	210	371	581	4	585	0	585	376	961	60.87
	富國里	0570	261	290	551	10	561	0	561	427	988	56.78
	富國里	0571	225	373	598	15	613	0	613	372	985	62.23
	富民里	0572	274	338	612	8	620	0	620	528	1,148	54.01
	富民里	0573	224	352	576	13	589	0	589	423	1,012	58.20
	富民里	0574	246	395	641	9	650	0	650	511	1,161	55.99
	後德里	0575	286	462	748	13	761	0	761	529	1,290	58.99
	後德里	0576	321	446	767	15	782	0	782	515	1,297	60.29
	萬安里	0577	229	361	590	13	603	0	603	435	1,038	58.09
	萬安里	0578	254	330	584	13	597	0	597	408	1,005	59.40
	萬安里	0579	292	376	668	14	682	0	682	419	1,101	61.94
	建福里	0580	244	343	587	5	592	0	592	462	1,054	56.17

編造單位：新北市選舉委員會

列印日期：111/11/26 21:10:25

投票日期：111年11月26日

頁次：22

鄉(鎮、區)別	村里別	投開票所別	各候選人得票情形		有效票數 A=1+2+...+N	無效票數 B	投票數 C=A+B	已領未投票數 D=E-C	發出票數 E=C+D	用餘票數 F	選舉人數 G=E+F	投票率 H=C/G
			(1) 林佳龍 民主進步黨	(2) 侯友宜 中國國民黨								
	建福里	0581	244	329	573	9	582	0	582	480	1,062	54.80
	後港里	0582	274	325	599	6	605	0	605	510	1,115	54.26
	後港里	0583	303	413	716	9	725	0	725	540	1,265	57.31
	後港里	0584	327	377	704	10	714	0	714	412	1,126	63.41
	後港里	0585	281	448	729	19	748	0	748	516	1,264	59.18
	後港里	0586	286	464	750	7	757	0	757	547	1,304	58.05
	四維里	0587	304	339	643	9	652	0	652	677	1,329	49.06
	四維里	0588	269	310	579	11	590	0	590	697	1,287	45.84
	四維里	0589	272	326	598	10	608	0	608	717	1,325	45.89
	南港里	0590	233	319	552	10	562	0	562	500	1,062	52.92
	南港里	0591	287	326	613	13	626	0	626	438	1,064	58.83
	南港里	0592	288	366	654	4	658	0	658	513	1,171	56.19
	南港里	0593	219	382	601	6	607	0	607	543	1,150	52.78
	建安里	0594	305	446	751	20	771	0	771	622	1,393	55.35
	建安里	0595	317	457	774	12	786	0	786	649	1,435	54.77
	建安里	0596	304	411	715	12	727	0	727	699	1,426	50.98
	建安里	0597	316	429	745	11	756	0	756	700	1,456	51.92
	民全里	0598	253	378	631	9	640	0	640	517	1,157	55.32
	民全里	0599	239	315	554	10	564	0	564	417	981	57.49
	民全里	0600	205	313	518	8	526	0	526	472	998	52.71
	入德里	0601	305	375	680	9	689	0	689	663	1,352	50.96
	入德里	0602	304	390	694	10	704	0	704	586	1,290	54.57
	成德里	0603	296	390	686	11	697	0	697	650	1,347	51.74
	成德里	0604	322	393	715	3	718	3	721	744	1,465	49.01
	成德里	0605	264	424	688	11	699	0	699	722	1,421	49.19
	民安里	0606	285	376	661	9	670	0	670	581	1,251	53.56
	民安里	0607	248	522	770	14	784	0	784	516	1,300	60.31
	民安里	0608	267	443	710	11	721	0	721	492	1,213	59.44

編造單位：新北市選舉委員會

列印日期：111/11/26 21:10:25

鄉(鎮、區)別	村里別	投開票所別	各候選人得票情形		有效票數 A=1+2+...+N	無效票數 B	投票數 C=A+B	已領未投票數 D=E-C	發出票數 E=C+D	用餘票數 F	選舉人數 G=E+F	投票率 H %
			(1) 林佳龍 民主進步黨	(2) 侯友宜 中國國民黨								
	民安里	0609	227	448	675	7	682	0	682	542	1,224	55.72
	民有里	0610	272	445	717	15	732	0	732	436	1,168	62.67
	民有里	0611	189	383	572	9	581	0	581	383	964	60.27
	民有里	0612	317	445	762	12	774	0	774	493	1,267	61.09
	民本里	0613	365	391	756	19	775	0	775	534	1,309	59.21
	民本里	0614	332	348	680	13	693	0	693	572	1,265	54.78
	光明里	0615	281	386	667	3	670	0	670	628	1,298	51.62
	光明里	0616	257	416	673	11	684	0	684	689	1,373	49.82
	光明里	0617	280	425	705	4	709	0	709	651	1,360	52.13
	光正里	0618	269	427	696	18	714	0	714	471	1,185	60.25
	光正里	0619	301	418	719	9	728	0	728	501	1,229	59.24
	光正里	0620	240	467	707	9	716	0	716	507	1,223	58.54
	光榮里	0621	251	518	769	14	783	0	783	491	1,274	61.46
	光榮里	0622	282	452	734	11	745	0	745	491	1,236	60.28
	光榮里	0623	263	449	712	14	726	0	726	497	1,223	59.36
	光和里	0624	296	315	611	7	618	0	618	554	1,172	52.73
	光和里	0625	257	312	569	11	580	0	580	576	1,156	50.17
	光華里	0626	250	372	622	8	630	0	630	576	1,206	52.24
	光華里	0627	257	334	591	6	597	0	597	556	1,153	51.78
	光華里	0628	264	365	629	4	633	0	633	576	1,209	52.36
	光華里	0629	252	303	555	7	562	0	562	605	1,167	48.16
	光華里	0630	260	414	674	16	690	0	690	520	1,210	57.02
	西盛里	0631	270	369	639	8	647	0	647	504	1,151	56.21
	西盛里	0632	276	296	572	9	581	0	581	461	1,042	55.76
	西盛里	0633	355	459	814	10	824	0	824	670	1,494	55.15
	西盛里	0634	242	320	562	10	572	0	572	559	1,131	50.57
	西盛里	0635	218	295	513	5	518	0	518	605	1,123	46.13
	西盛里	0636	241	496	737	12	749	0	749	609	1,358	55.15

編造單位：新北市選舉委員會

列印日期：111/11/26 21:10:25

鄉(鎮、市、區)別	村里別	投開票所別	各候選人得票情形		有效票數 A	無效票數 B	投票數 C=A+B	已領未投票數 D=E-C	發出票數 E	用餘票數 F	選舉人數 G	投票率 H
			(1) 林佳龍 民主進步黨	(2) 侯友宜 中國國民黨								
蘆洲區	西盛里	0637	279	474	753	18	771	0	771	786	1,557	49.52
	西盛里	0638	325	553	878	9	887	0	887	1,005	1,892	46.88
	光華里	0639	38,658	49,023	87,681	1,430	89,111	1	89,112	75,178	164,290	54.24
	光華里	0640	372	451	823	17	840	0	840	730	1,570	53.50
	光華里	0641	355	427	782	8	790	0	790	724	1,514	52.18
	光明里	0642	320	437	757	13	770	0	770	709	1,479	52.06
	光明里	0643	332	359	691	10	701	0	701	601	1,302	53.84
	光明里	0644	343	310	653	7	660	0	660	621	1,281	51.52
	中路里	0645	293	411	704	5	709	0	709	728	1,437	49.34
	中路里	0646	303	399	702	18	720	0	720	514	1,234	58.35
	中路里	0647	454	573	1,027	20	1,047	0	1,047	376	1,423	73.58
	永安里	0648	196	264	460	5	465	0	465	331	796	58.42
	永安里	0649	363	449	812	14	826	0	826	547	1,373	60.16
	永安里	0650	392	557	949	22	971	0	971	619	1,590	61.07
	九芎里	0651	382	431	813	14	827	0	827	673	1,500	55.13
	九芎里	0652	381	450	831	16	847	0	847	704	1,551	54.61
	九芎里	0653	376	463	839	17	856	0	856	694	1,550	55.23
	延平里	0654	315	499	814	13	827	0	827	740	1,567	52.78
	延平里	0655	452	518	970	21	991	0	991	817	1,808	54.81
	中華里	0656	470	485	955	14	969	0	969	787	1,756	55.18
中華里	0657	415	410	825	17	842	0	842	574	1,416	59.46	
中原里	0658	309	461	770	15	785	0	785	601	1,386	56.64	
中原里	0659	291	518	809	11	820	0	820	491	1,311	62.55	
中原里	0660	317	363	680	10	690	0	690	599	1,289	53.53	
中原里	0661	267	325	592	9	601	0	601	636	1,237	48.59	
長安里	0662	260	326	586	12	598	0	598	637	1,235	48.42	
長安里	0663	321	396	717	11	728	0	728	710	1,438	50.63	
長安里			394	365	759	5	764	0	764	711	1,475	51.80

鄉(鎮、區)別	村里別	投開票所別	各候選人得票情形		有效票數 A=1+2+...+N	無效票數 B	投票數 C=A+B	已領未投票數 D=E-C	發出票數 E=C+D	用餘票數 F	選舉人數 G=E+F	投票率 H=C/G
			(1) 林佳龍 民主進步黨	(2) 侯友宜 中國國民黨								
	長安里	0664	357	397	754	14	768	0	768	739	1,507	50.96
	忠義里	0665	295	370	665	18	683	0	683	611	1,294	52.78
	忠義里	0666	373	434	807	11	818	0	818	660	1,478	55.35
	正義里	0667	358	488	846	12	858	0	858	707	1,565	54.82
	正義里	0668	349	506	855	16	871	0	871	752	1,623	53.67
	正義里	0669	369	482	851	12	863	0	863	769	1,632	52.88
	正義里	0670	314	600	914	15	929	0	929	719	1,648	56.37
	正義里	0671	363	509	872	13	885	0	885	756	1,641	53.93
	正義里	0672	328	502	830	10	840	0	840	757	1,597	52.60
	正義里	0673	307	510	817	9	826	0	826	774	1,600	51.63
	南港里	0674	329	437	766	11	777	0	777	783	1,560	49.81
	南港里	0675	412	496	908	18	926	0	926	803	1,729	53.56
	南港里	0676	371	460	831	14	845	0	845	823	1,668	50.66
	永樂里	0677	442	553	995	17	1,012	0	1,012	773	1,785	56.69
	永樂里	0678	420	558	978	10	988	0	988	736	1,724	57.31
	永樂里	0679	403	520	923	12	935	0	935	786	1,721	54.33
	成功里	0680	345	442	787	7	794	0	794	783	1,577	50.35
	成功里	0681	351	446	797	17	814	0	814	838	1,652	49.27
	成功里	0682	401	398	799	7	806	0	806	865	1,671	48.23
	成功里	0683	346	393	739	9	748	0	748	785	1,533	48.79
	永康里	0684	289	337	626	5	631	0	631	740	1,371	46.02
	永康里	0685	370	326	696	12	708	0	708	685	1,393	50.83
	永康里	0686	313	406	719	11	730	0	730	750	1,480	49.32
	永康里	0687	332	421	753	12	765	0	765	733	1,498	51.07
	永德里	0688	256	358	614	10	624	0	624	715	1,339	46.60
	永德里	0689	299	343	642	12	654	0	654	619	1,273	51.37
	永德里	0690	289	323	612	13	625	0	625	647	1,272	49.14
	樓厝里	0691	343	485	828	14	842	0	842	605	1,447	58.19

編造單位：新北市選舉委員會

列印日期：111/11/26 21:10:25

投票日期：111年11月26日

頁次：26

鄉(鎮、區)別	村里別	投開票所別	各候選人得票情形		有效票數 A	無效票數 B	投票數 C=A+B	已領未投票數 D=E-C	發出票數 E=C+D	用餘票數 F	選舉人數 G	投票率 H %
			(1) 林佳龍 民主進步黨	(2) 侯友宜 中國國民黨								
					A=1+2+...+N							H=C/G
	樓厝里	0692	356	515	871	11	882	0	882	776	1,658	53.20
	樓厝里	0693	238	331	569	5	574	0	574	515	1,089	52.71
	樓厝里	0694	334	483	817	15	832	0	832	659	1,491	55.80
	信義里	0695	406	487	893	10	903	0	903	826	1,729	52.23
	信義里	0696	387	475	862	14	876	0	876	807	1,683	52.05
	玉清里	0697	351	396	747	16	763	0	763	627	1,390	54.89
	玉清里	0698	285	465	750	11	761	0	761	583	1,344	56.62
	玉清里	0699	297	438	735	10	745	0	745	562	1,307	57.00
	玉清里	0700	213	347	560	8	568	0	568	481	1,049	54.15
	復興里	0701	396	401	797	13	810	0	810	706	1,516	53.43
	復興里	0702	403	434	837	22	859	0	859	679	1,538	55.85
	福安里	0703	380	441	821	14	835	0	835	735	1,570	53.18
	福安里	0704	315	395	710	10	720	0	720	476	1,196	60.20
	鶯江里	0705	367	474	841	15	856	0	856	682	1,538	55.66
	鶯江里	0706	384	601	985	24	1,009	0	1,009	647	1,656	60.93
	鶯江里	0707	383	462	845	15	860	0	860	621	1,481	58.07
	恆德里	0708	255	392	647	5	652	0	652	603	1,255	51.95
	恆德里	0709	284	407	691	19	710	0	710	583	1,293	54.91
	恆德里	0710	275	395	670	11	681	0	681	583	1,264	53.88
	恆德里	0711	319	553	872	8	880	0	880	571	1,451	60.65
	溪墘里	0712	399	371	770	14	784	0	784	487	1,271	61.68
	溪墘里	0713	412	492	904	17	921	0	921	509	1,430	64.41
	仁德里	0714	501	602	1,103	19	1,122	0	1,122	705	1,827	61.41
	仁德里	0715	406	469	875	15	890	0	890	769	1,659	53.65
	仁德里	0716	370	495	865	8	873	0	873	634	1,507	57.93
	仁德里	0717	392	458	850	13	863	0	863	667	1,530	56.41
	仁德里	0718	395	569	964	11	975	0	975	2,049	3,024	32.24
	仁德里	0719	434	503	937	15	952	0	952	792	1,744	54.59

編造單位：新北市選舉委員會

列印日期：111/11/26 21:10:25

投票日期：111年11月26日

頁次：27

鄉(鎮、區)別	村里別	投開票所別	各候選人得票情形		有效票數 A=1+2+...+N	無效票數 B	投票數 C=A+B	已領未投票數 D=E-C	發出票數 E=C+D	用餘票數 F	選舉人數 G=E+F	投票率 H=C/G
			(1) 林佳龍 民主進步黨	(2) 侯友宜 中國國民黨								
	得勝里	0720	296	437	733	11	744	1	745	578	1,323	56.24
	得勝里	0721	369	415	784	15	799	0	799	757	1,556	51.35
	得仁里	0722	369	514	883	18	901	0	901	371	1,272	70.83
	得仁里	0723	371	422	793	13	806	0	806	488	1,294	62.29
	保和里	0724	306	387	693	12	705	0	705	445	1,150	61.30
	保和里	0725	273	357	630	10	640	0	640	487	1,127	56.79
	樹德里	0726	356	491	847	12	859	0	859	610	1,469	58.48
	樹德里	0727	318	432	750	10	760	0	760	507	1,267	59.98
	民和里	0728	321	449	770	15	785	0	785	628	1,413	55.56
	民和里	0729	231	263	494	6	500	0	500	387	887	56.37
	水河里	0730	390	514	904	14	918	0	918	720	1,638	56.04
	水河里	0731	369	428	797	17	814	0	814	735	1,549	52.55
	水河里	0732	431	498	929	17	946	0	946	720	1,666	56.78
	水河里	0733	411	469	880	14	894	0	894	778	1,672	53.47
	水河里	0734	330	474	804	18	822	0	822	720	1,542	53.31
	水滿里	0735	321	468	789	5	794	0	794	589	1,383	57.41
	水滿里	0736	269	288	557	8	565	0	565	552	1,117	50.58
	水滿里	0737	316	392	708	14	722	0	722	676	1,398	51.65
	水滿里	0738	246	335	581	6	587	0	587	513	1,100	53.36
	水滿里	0739	297	344	641	18	659	0	659	600	1,259	52.34
	水滿里	0740	299	437	736	13	749	0	749	634	1,383	54.16
	水滿里	0741	271	399	670	10	680	0	680	679	1,359	50.04
	仁愛里	0742	390	418	808	14	822	0	822	678	1,500	54.80
	仁愛里	0743	396	429	825	7	832	0	832	760	1,592	52.26
	仁愛里	0744	321	463	784	15	799	0	799	645	1,444	55.33
	忠孝里	0745	270	359	629	13	642	0	642	477	1,119	57.37
	忠孝里	0746	308	273	581	13	594	0	594	352	946	62.79
	保佑里	0747	352	467	819	18	837	0	837	766	1,603	52.21

編造單位：新北市選舉委員會

列印日期：111/11/26 21:10:25

投票日期：111年11月26日

頁次：28

鄉(鎮、區) 、區)別	村 里 別	投 開 票 所 別	各 候 選 人 得 票 情 形		有 效 票 數 A	無 效 票 數 B	投 票 數 C	已 領 未 投 票 數 D	發 出 票 數 E	用 餘 票 數 F	選 舉 人 數 G	投 票 率 % H
			(1) 林 佳 龍	(2) 侯 友 宜								
三重區	保侖里	0748	392	458	850	11	861	0	861	740	1,601	53.78
	保新里	0749	401	481	882	14	896	0	896	840	1,736	51.61
	保新里	0750	334	464	798	16	814	0	814	825	1,639	49.66
	大有里	0751	80,174	102,421	182,595	3,266	185,861	0	185,861	133,909	319,770	58.12
	大有里	0752	318	417	735	13	748	0	748	658	1,406	53.20
	大有里	0753	202	235	437	7	444	0	444	334	778	57.07
	博愛里	0754	305	359	664	13	677	0	677	573	1,250	54.16
	博愛里	0755	261	344	605	9	614	0	614	477	1,091	56.28
	博愛里	0756	369	398	767	18	785	0	785	509	1,294	60.66
	博愛里	0757	302	522	824	13	837	0	837	534	1,371	61.05
	二重里	0758	326	386	712	10	722	0	722	522	1,244	58.04
	頂坎里	0759	336	385	721	20	741	0	741	632	1,373	53.97
	頂坎里	0760	310	372	682	11	693	0	693	565	1,258	55.09
	谷王里	0761	233	268	501	10	511	0	511	498	1,009	50.64
	五谷里	0762	335	424	759	12	771	0	771	432	1,203	64.09
	五谷里	0763	217	298	515	7	522	0	522	370	892	58.52
	中興里	0764	223	295	518	10	528	0	528	229	757	69.75
	中興里	0765	495	670	1,165	17	1,182	0	1,182	738	1,920	61.56
	德厚里	0766	421	442	863	12	875	0	875	613	1,488	58.80
成功里	0767	110	129	239	3	242	0	242	150	392	61.73	
成功里	0768	266	376	642	7	649	0	649	469	1,118	58.05	
成功里	0769	286	341	627	6	633	0	633	481	1,114	56.82	
成功里	0770	394	734	1,128	14	1,142	0	1,142	866	2,008	56.87	
福社里	0771	340	627	967	18	985	0	985	757	1,742	56.54	
福社里	0772	314	394	708	16	724	0	724	531	1,255	57.69	
福社里	0773	303	421	724	8	732	0	732	499	1,231	59.46	
福社里	0774	284	307	591	12	603	0	603	472	1,075	56.09	
福社里		231	427	658	12	670	0	670	608	1,278	52.43	

編造單位：新北市選舉委員會

列印日期：111/11/26 21:10:25

鄉(鎮、區)別	村里別	投開票所別	各候選人得票情形		有效票數 A=1+2+...+N	無效票數 B	投票數 C=A+B	已領未投票數 D=E-C	發出票數 E	用餘票數 F	選舉人數 G	投票率 H=C/G
			(1) 林佳龍 民主進步黨	(2) 侯友宜 中國國民黨								
	福德里	0775	420	538	958	16	974	0	974	748	1,722	56.56
	福德里	0776	383	543	926	18	944	0	944	838	1,782	52.97
	福民里	0777	397	392	789	12	801	0	801	662	1,463	54.75
	福民里	0778	323	384	707	16	723	0	723	690	1,413	51.17
	過田里	0779	385	469	854	8	862	0	862	3,811	4,673	18.45
	過田里	0780	263	444	707	14	721	0	721	423	1,144	63.02
	過田里	0781	353	508	861	19	880	0	880	498	1,378	63.86
	過田里	0782	274	515	789	15	804	0	804	585	1,389	57.88
	錦田里	0783	291	339	630	13	643	0	643	373	1,016	63.29
	錦田里	0784	228	268	496	3	499	0	499	319	818	61.00
	重明里	0785	339	491	830	11	841	0	841	591	1,432	58.73
	重明里	0786	426	528	954	21	975	0	975	711	1,686	57.83
	光田里	0787	329	434	763	14	777	0	777	514	1,291	60.19
	光田里	0788	357	459	816	15	831	0	831	507	1,338	62.11
	光田里	0789	338	454	792	8	800	0	800	427	1,227	65.20
	光陽里	0790	440	618	1,058	11	1,069	0	1,069	806	1,875	57.01
	光陽里	0791	229	312	541	5	546	0	546	387	933	58.52
	光陽里	0792	321	447	768	9	777	0	777	584	1,361	57.09
	光陽里	0793	313	486	799	12	811	0	811	527	1,338	60.61
	田心里	0794	337	413	750	13	763	0	763	413	1,176	64.88
	田心里	0795	308	411	719	18	737	0	737	434	1,171	62.94
	田心里	0796	367	380	747	17	764	0	764	435	1,199	63.72
	福田里	0797	379	537	916	20	936	0	936	504	1,440	65.00
	福田里	0798	431	568	999	7	1,006	0	1,006	554	1,560	64.49
	田中里	0799	353	389	742	10	752	0	752	490	1,242	60.55
	田中里	0800	361	398	759	19	778	0	778	420	1,198	64.94
	田中里	0801	394	354	748	10	758	0	758	627	1,385	54.73
	田中里	0802	369	363	732	8	740	0	740	681	1,421	52.08

編造單位：新北市選舉委員會

列印日期：111/11/26 21:10:25

鄉(鎮、區)別	村里別	投開票所別	各候選人得票情形		有效票數 A=1+2+...+N	無效票數 B	投票數 C=A+B	已領未投票數 D=E-C	發出票數 E=C+D	用餘票數 F	選舉人數 G=E+F	投票率 H=C/G
			(1) 林佳龍 民主進步黨	(2) 侯友宜 中國國民黨								
	田安里	0803	414	582	996	11	1,007	0	1,007	629	1,636	61.55
	田安里	0804	492	630	1,122	27	1,149	0	1,149	758	1,907	60.25
	田安里	0805	424	543	967	9	976	0	976	743	1,719	56.78
	三民里	0806	388	468	856	10	866	0	866	513	1,379	62.80
	三民里	0807	393	491	884	20	904	0	904	540	1,444	62.60
	光明里	0808	281	414	695	16	711	0	711	637	1,348	52.74
	光明里	0809	316	560	876	14	890	0	890	745	1,635	54.43
	光明里	0810	358	517	875	11	886	0	886	793	1,679	52.77
	光明里	0811	393	473	866	10	876	0	876	691	1,567	55.90
	光正里	0812	244	401	645	9	654	0	654	510	1,164	56.19
	光正里	0813	248	363	631	14	645	0	645	509	1,154	55.89
	同安里	0814	269	378	647	19	666	0	666	578	1,244	53.54
	同慶里	0815	342	559	901	23	924	0	924	608	1,532	60.31
	菜寮里	0816	262	359	621	15	636	0	636	394	1,030	61.75
	菜寮里	0817	191	337	528	9	537	0	537	339	876	61.30
	永春里	0818	395	609	1,004	21	1,025	0	1,025	538	1,563	65.58
	中正里	0819	338	497	835	20	855	0	855	365	1,220	70.08
	吉利里	0820	273	392	665	15	680	0	680	591	1,271	53.50
	大同里	0821	426	597	1,023	26	1,049	0	1,049	731	1,780	58.93
	中民里	0822	283	391	674	16	690	0	690	386	1,076	64.13
	平和里	0823	326	438	764	16	780	0	780	593	1,373	56.81
	大安里	0824	294	559	853	17	870	0	870	565	1,435	60.63
	仁德里	0825	220	284	504	15	519	0	519	353	872	59.52
	仁德里	0826	231	270	501	12	513	0	513	332	845	60.71
	忠孝里	0827	385	552	937	25	962	0	962	611	1,573	61.16
	仁義里	0828	303	433	736	22	758	0	758	444	1,202	63.06
	光榮里	0829	294	418	712	18	730	0	730	537	1,267	57.62
	光輝里	0830	341	444	785	14	799	0	799	508	1,307	61.13

編造單位：新北市選舉委員會

列印日期：111/11/26 21:10:25

投票日期：111年11月26日

頁次：31

鄉(鎮、區)別	村里別	投開票所別	各候選人得票情形		有效票數 A=1+2+...+N	無效票數 B	投票數 C=A+B	已領未投票數 D=E-C	發出票數 E=C+D	用餘票數 F	選舉人數 G	投票率 H %
			(1) 林佳龍 民主進步黨	(2) 侯友宜 中國國民黨								
	福星里	0831	259	350	609	10	619	0	619	447	1,066	58.07
	福利里	0832	229	350	579	11	590	0	590	437	1,027	57.45
	福利里	0833	196	332	528	15	543	0	543	387	930	58.39
	清和里	0834	451	563	1,014	17	1,031	0	1,031	790	1,821	56.62
	清和里	0835	374	575	949	9	958	0	958	736	1,694	56.55
	永興里	0836	319	443	762	14	776	0	776	524	1,300	59.69
	中山里	0837	332	452	784	12	796	0	796	508	1,304	61.04
	中山里	0838	274	356	630	15	645	0	645	364	1,009	63.92
	大園里	0839	266	343	609	2	611	0	611	517	1,128	54.17
	大園里	0840	251	347	598	15	613	0	613	589	1,202	51.00
	國隆里	0841	291	411	702	13	715	0	715	418	1,133	63.11
	國隆里	0842	277	433	710	6	716	0	716	460	1,176	60.88
	重陽里	0843	362	515	877	19	896	0	896	628	1,524	58.79
	重陽里	0844	345	468	813	12	825	0	825	640	1,465	56.31
	民生里	0845	282	329	611	13	624	0	624	457	1,081	57.72
	民生里	0846	396	403	799	16	815	0	815	507	1,322	61.65
	民生里	0847	331	424	755	16	771	0	771	481	1,252	61.58
	重新里	0848	431	468	899	20	919	0	919	396	1,315	69.89
	正德里	0849	249	301	550	14	564	0	564	396	960	58.75
	正義里	0850	404	478	882	16	898	0	898	637	1,535	58.50
	正安里	0851	404	554	958	10	968	0	968	705	1,673	57.86
	自強里	0852	400	524	924	17	941	0	941	638	1,579	59.59
	文化里	0853	267	334	601	11	612	0	612	384	996	61.45
	文化里	0854	259	339	598	10	608	0	608	311	919	66.16
	中央里	0855	452	503	955	20	975	0	975	680	1,655	58.91
	雙園里	0856	216	356	572	10	582	0	582	238	820	70.98
	錦連里	0857	345	413	758	14	772	0	772	518	1,290	59.84
	錦安里	0858	253	374	627	21	648	0	648	310	958	67.64

編造單位：新北市選舉委員會

列印日期：111/11/26 21:10:25

投票日期：111年11月26日

頁次：32

鄉(鎮、區)別	村里別	投開票所別	各候選人得票情形		有效票數 A=1+2+...+N	無效票數 B	投票數 C=A+B	已領未投票數 D=E-C	發出票數 E	用餘票數 F	選舉人數 G	投票率 H %
			(1) 林佳龍	(2) 侯友宜								
			民主進步黨	中國國民黨								
	錦安里	0859	185	238	423	15	438	0	438	212	650	67.38
	長安里	0860	186	230	416	5	421	0	421	444	865	48.67
	長安里	0861	247	287	534	11	545	0	545	403	948	57.49
	光華里	0862	254	351	605	10	615	0	615	426	1,041	59.08
	光華里	0863	238	286	524	16	540	0	540	463	1,003	53.84
	長生里	0864	244	232	476	18	494	0	494	288	782	63.17
	開元里	0865	387	545	932	14	946	0	946	487	1,433	66.02
	大德里	0866	196	284	480	11	491	0	491	238	729	67.35
	長元里	0867	265	304	569	7	576	0	576	433	1,009	57.09
	長元里	0868	262	420	682	11	693	0	693	435	1,128	61.44
	長江里	0869	216	228	444	9	453	0	453	373	826	54.84
	長江里	0870	215	285	500	7	507	0	507	411	918	55.23
	長泰里	0871	289	302	591	14	605	0	605	448	1,053	57.45
	長泰里	0872	191	299	490	17	507	0	507	376	883	57.42
	長福里	0873	328	433	761	15	776	0	776	591	1,367	56.77
	介壽里	0874	253	399	652	16	668	0	668	332	1,000	66.80
	萬壽里	0875	199	257	456	7	463	0	463	363	826	56.05
	萬壽里	0876	208	329	537	14	551	0	551	350	901	61.15
	錦江里	0877	255	331	586	11	597	0	597	408	1,005	59.40
	錦江里	0878	248	320	568	11	579	0	579	440	1,019	56.82
	龍濱里	0879	343	435	778	11	789	0	789	537	1,326	59.50
	龍濱里	0880	349	531	880	11	891	0	891	599	1,490	59.80
	龍門里	0881	437	573	1,010	26	1,036	0	1,036	597	1,633	63.44
	秀江里	0882	265	327	592	5	597	0	597	490	1,087	54.92
	奕壽里	0883	415	476	891	15	906	0	906	560	1,466	61.80
	三安里	0884	251	346	597	6	603	0	603	485	1,088	55.42
	三安里	0885	325	364	689	14	703	0	703	507	1,210	58.10
	福安里	0886	326	375	701	20	721	0	721	574	1,295	55.68

編造單位：新北市選舉委員會

列印日期：111/11/26 21:10:25

投票日期：111年11月26日

頁次：33

鄉(鎮、區)別	村里別	投開票所別	各候選人得票情形		有效票數 A=1+2+...+N	無效票數 B	投票數 C=A+B	已領未投票數 D=E-C	發出票數 E=C+D	用餘票數 F	選舉人數 G	投票率 H=C/G
			(1) 林佳龍 民主進步黨	(2) 侯友宜 中國國民黨								
	福安里	0887	327	425	752	8	760	0	760	545	1,305	58.24
	信安里	0888	401	529	930	15	945	0	945	801	1,746	54.12
	安慶里	0889	225	284	509	8	517	0	517	396	913	56.63
	安慶里	0890	238	280	518	6	524	0	524	385	909	57.65
	幸福里	0891	312	418	730	12	742	0	742	696	1,438	51.60
	幸福里	0892	344	356	700	15	715	0	715	622	1,337	53.48
	幸福里	0893	290	340	630	9	639	0	639	558	1,197	53.38
	六合里	0894	424	528	952	15	967	0	967	602	1,569	61.63
	六合里	0895	440	595	1,035	36	1,071	0	1,071	618	1,689	63.41
	六福里	0896	326	329	655	6	661	0	661	524	1,185	55.78
	六福里	0897	332	360	692	5	697	0	697	376	1,073	64.96
	六福里	0898	326	358	684	11	695	0	695	480	1,175	59.15
	六福里	0899	330	392	722	9	731	0	731	568	1,299	56.27
	順德里	0900	269	349	618	13	631	0	631	417	1,048	60.21
	順德里	0901	222	281	503	9	512	0	512	363	875	58.51
	承德里	0902	417	493	910	12	922	0	922	603	1,525	60.46
	瑞德里	0903	278	367	645	10	655	0	655	371	1,026	63.84
	瑞德里	0904	307	397	704	21	725	0	725	342	1,067	67.95
	崇德里	0905	358	427	785	13	798	0	798	362	1,160	68.79
	崇德里	0906	260	371	631	19	650	0	650	359	1,009	64.42
	崇德里	0907	362	379	741	14	755	0	755	508	1,263	59.78
	厚德里	0908	417	547	964	23	987	0	987	491	1,478	66.78
	厚德里	0909	394	537	931	12	943	0	943	540	1,483	63.59
	維德里	0910	408	395	803	13	816	0	816	461	1,277	63.90
	維德里	0911	287	403	690	10	700	0	700	445	1,145	61.14
	尚德里	0912	394	539	933	21	954	0	954	561	1,515	62.97
	尚德里	0913	270	398	668	16	684	0	684	371	1,055	64.83
	培德里	0914	450	498	948	14	962	0	962	560	1,522	63.21

編造單位：新北市選舉委員會

列印日期：111/11/26 21:10:25

鄉(鎮、區)別	村里別	投開票所別	各候選人得票情形		有效票數 A=1+2+...+N	無效票數 B	投票數 C=A+B	已領未投票數 D=E-C	發出票數 E	用餘票數 F	選舉人數 G	投票率 H %
			(1) 林佳龍 民主進步黨	(2) 侯友宜 中國國民黨								
	培德里	0915	471	526	997	15	1,012	0	1,012	580	1,592	63.57
	立德里	0916	365	450	815	14	829	0	829	450	1,279	64.82
	立德里	0917	446	530	976	15	991	0	991	649	1,640	60.43
	永德里	0918	361	486	847	14	861	0	861	538	1,399	61.54
	永德里	0919	360	365	725	7	732	0	732	478	1,210	60.50
	永德里	0920	407	467	874	25	899	0	899	604	1,503	59.81
	永輝里	0921	316	384	700	14	714	0	714	398	1,112	64.21
	永輝里	0922	343	279	622	12	634	0	634	403	1,037	61.14
	永發里	0923	468	520	988	7	995	0	995	710	1,705	58.36
	永發里	0924	353	389	742	12	754	0	754	707	1,461	51.61
	永發里	0925	531	465	996	16	1,012	0	1,012	676	1,688	59.95
	永盛里	0926	328	406	734	17	751	0	751	550	1,301	57.72
	永盛里	0927	377	412	789	14	803	0	803	578	1,381	58.15
	永吉里	0928	310	431	741	17	758	0	758	477	1,235	61.58
	永吉里	0929	335	349	684	8	692	0	692	477	1,169	59.20
	永安里	0930	422	628	1,050	28	1,078	0	1,078	773	1,851	58.24
	永安里	0931	431	531	962	6	968	0	968	587	1,555	62.25
	永豐里	0932	345	398	743	13	756	0	756	762	1,518	49.80
	永豐里	0933	378	481	859	16	875	0	875	786	1,661	52.68
	永豐里	0934	407	434	841	13	854	0	854	796	1,650	51.76
	永福里	0935	410	341	751	11	762	0	762	544	1,306	58.35
	永福里	0936	410	427	837	17	854	0	854	731	1,585	53.88
	永福里	0937	386	454	840	18	858	0	858	657	1,515	56.63
	永清里	0938	407	480	887	14	901	0	901	596	1,497	60.19
	永清里	0939	459	488	947	21	968	0	968	605	1,573	61.54
	永清里	0940	443	444	887	17	904	0	904	510	1,414	63.93
	永順里	0941	295	357	652	10	662	0	662	634	1,296	51.08
	永順里	0942	364	382	746	9	755	0	755	806	1,561	48.37

編造單位：新北市選舉委員會

列印日期：111/11/26 21:10:25

投票日期：111年11月26日

頁次：35

鄉(鎮、區)別	村里別	投開票所別	各候選人得票情形		有效票數 A=1+2+...+N	無效票數 B	投票數 C=A+B	已領未投票數 D=E-C	發出票數 E=C+D	用餘票數 F	選舉人數 G	投票率 H %
			(1) 林佳龍 民主進步黨	(2) 侯友宜 中國國民黨								
	永順里	0943	329	408	737	15	752	0	752	674	1,426	52.73
	溪美里	0944	323	384	707	15	722	0	722	410	1,132	63.78
	溪美里	0945	455	470	925	22	947	0	947	533	1,480	63.99
	溪美里	0946	352	507	859	11	870	0	870	670	1,540	56.49
	溪美里	0947	369	530	899	14	913	0	913	663	1,576	57.93
	溪美里	0948	430	548	978	17	995	0	995	729	1,724	57.71
	福隆里	0949	334	407	741	3	744	0	744	573	1,317	56.49
	福隆里	0950	282	379	661	8	669	0	669	529	1,198	55.84
	福隆里	0951	311	367	678	14	692	0	692	514	1,206	57.38
	五常里	0952	420	616	1,036	17	1,053	0	1,053	605	1,658	63.51
	五常里	0953	388	464	852	10	862	0	862	525	1,387	62.15
	五常里	0954	347	407	754	9	763	0	763	518	1,281	59.56
	五常里	0955	242	264	506	7	513	0	513	473	986	52.03
	五福里	0956	191	259	450	11	461	0	461	475	936	49.25
	五福里	0957	275	403	678	12	690	0	690	691	1,381	49.96
	仁忠里	0958	309	471	780	14	794	0	794	659	1,453	54.65
	仁忠里	0959	324	424	748	16	764	0	764	519	1,283	59.55
	慈福里	0960	221	224	445	10	455	0	455	352	807	56.38
	慈福里	0961	292	302	594	10	604	0	604	537	1,141	52.94
	慈生里	0962	228	330	558	13	571	0	571	395	966	59.11
	慈生里	0963	296	324	620	12	632	0	632	334	966	65.42
	慈惠里	0964	284	245	529	11	540	0	540	335	875	61.71
	慈惠里	0965	314	310	624	14	638	0	638	407	1,045	61.05
	慈愛里	0966	503	511	1,014	28	1,042	0	1,042	501	1,543	67.53
	慈愛里	0967	400	503	903	8	911	0	911	506	1,417	64.29
	慈化里	0968	267	312	579	11	590	0	590	409	999	59.06
	慈化里	0969	266	421	687	15	702	0	702	433	1,135	61.85
	慈祐里	0970	401	442	843	19	862	0	862	632	1,494	57.70

編造單位：新北市選舉委員會

列印日期：111/11/26 21:10:25

投票日期：111年11月26日

頁次：36

鄉(鎮、區)別	村里別	投開票所別	各候選人得票情形		有效票數 A=1+2+...+N	無效票數 B	投票數 C=A+B	已領未投票數 D=E-C	發出票數 E	用餘票數 F	選舉人數 G	投票率 H H=C/G
			(1) 林佳龍 民主進步黨	(2) 侯友宜 中國國民黨								
	慈祐里	0971	384	428	812	14	826	0	826	613	1,439	57.40
	慈祐里	0972	339	436	775	17	792	0	792	493	1,285	61.63
	富華里	0973	331	438	769	15	784	0	784	548	1,332	58.86
	富華里	0974	376	453	829	18	847	0	847	632	1,479	57.27
	富貴里	0975	411	462	873	11	884	0	884	830	1,714	51.58
	富貴里	0976	425	583	1,008	14	1,022	0	1,022	791	1,813	56.37
	富貴里	0977	398	712	1,110	21	1,131	0	1,131	932	2,063	54.82
	富福里	0978	195	238	433	12	445	0	445	391	836	53.23
	富福里	0979	243	282	525	10	535	0	535	412	947	56.49
	五華里	0980	329	385	714	12	726	0	726	552	1,278	56.81
	五華里	0981	409	486	895	13	908	0	908	676	1,584	57.32
	五華里	0982	400	482	882	13	895	0	895	585	1,480	60.47
	碧華里	0983	319	366	685	4	689	0	689	519	1,208	57.04
	碧華里	0984	226	339	565	10	575	0	575	411	986	58.32
	碧華里	0985	258	425	683	7	690	0	690	629	1,319	52.31
	碧華里	0986	321	568	889	12	901	0	901	781	1,682	53.57
	碧華里	0987	382	670	1,052	13	1,065	0	1,065	863	1,928	55.24
	福樂里	0988	402	430	832	7	839	0	839	690	1,529	54.87
	福樂里	0989	391	505	896	12	908	0	908	734	1,642	55.30
	仁華里	0990	277	327	604	13	617	0	617	412	1,029	59.96
	仁華里	0991	337	419	756	17	773	0	773	515	1,288	60.02
	仁華里	0992	286	470	756	12	768	0	768	595	1,363	56.35
	五順里	0993	291	388	679	12	691	0	691	783	1,474	46.88
	五順里	0994	191	195	386	8	394	0	394	407	801	49.19
	五順里	0995	259	306	565	9	574	0	574	537	1,111	51.67
板橋區	留侯里	0996	104,381	155,252	259,633	4,499	264,132	41	264,173	186,899	451,072	58.56
	流芳里	0997	285	512	797	19	816	0	816	517	1,333	61.22
	流芳里	0997	254	382	636	11	647	0	647	512	1,159	55.82

編造單位：新北市選舉委員會

列印日期：111/11/26 21:10:25

投票日期：111年11月26日

頁次：37

鄉(鎮、區)別	村里別	投開票所別	各候選人得票情形		有效票數 A=1+2+...+N	無效票數 B	投票數 C=A+B	已領未投票數 D=E-C	發出票數 E	用餘票數 F	選舉人數 G	投票率 H H=C/G
			(1) 林佳龍 民主進步黨	(2) 侯友宜 中國國民黨								
	赤崁里	0998	186	323	509	8	517	0	517	326	843	61.33
	黃石里	0999	258	334	592	8	600	0	600	391	991	60.54
	挹秀里	1000	189	333	522	7	529	0	529	327	856	61.80
	挹秀里	1001	129	315	444	9	453	0	453	212	665	68.12
	滿興里	1002	303	436	739	15	754	0	754	513	1,267	59.51
	滿興里	1003	251	376	627	8	635	0	635	429	1,064	59.68
	滿興里	1004	192	349	541	4	545	0	545	379	924	58.98
	滿興里	1005	222	387	609	7	616	0	616	465	1,081	56.98
	新興里	1006	350	489	839	28	867	0	867	544	1,411	61.45
	新興里	1007	279	467	746	12	758	0	758	645	1,403	54.03
	社後里	1008	330	526	856	7	863	1	864	4,137	5,001	17.26
	社後里	1009	311	474	785	21	806	0	806	542	1,348	59.79
	社後里	1010	319	482	801	20	821	0	821	499	1,320	62.20
	社後里	1011	277	338	615	7	622	0	622	411	1,033	60.21
	香社里	1012	333	449	782	10	792	0	792	566	1,358	58.52
	香社里	1013	339	447	786	14	800	0	800	491	1,291	61.97
	香社里	1014	345	389	734	12	746	0	746	448	1,194	62.48
	香雅里	1015	263	368	631	9	640	0	640	490	1,130	56.64
	香雅里	1016	276	435	711	13	724	0	724	556	1,280	56.56
	中正里	1017	299	604	903	15	918	0	918	844	1,762	52.10
	中正里	1018	405	496	901	15	916	1	917	871	1,788	51.23
	中正里	1019	400	718	1,118	10	1,128	0	1,128	894	2,022	55.79
	自強里	1020	196	452	648	10	658	0	658	385	1,043	63.09
	自強里	1021	229	393	622	13	635	0	635	368	1,003	63.31
	自強里	1022	248	447	695	8	703	0	703	453	1,156	60.81
	自強里	1023	175	405	580	8	588	0	588	390	978	60.12
	自立里	1024	289	436	725	11	736	0	736	452	1,188	61.95
	自立里	1025	299	407	706	11	717	0	717	450	1,167	61.44

編造單位：新北市選舉委員會

列印日期：111/11/26 21:10:25

鄉(鎮、區)別	村里別	投開票所別	各候選人得票情形		有效票數 A=1+2+...+N	無效票數 B	投票數 C=A+B	已領未投票數 D=E-C	發出票數 E=C+D	用餘票數 F	選舉人數 G=E+F	投票率 H %
			(1) 林佳龍 民主進步黨	(2) 侯友宜 中國國民黨								
	光華里	1026	235	325	560	9	569	0	569	471	1,040	54.71
	光華里	1027	241	498	739	13	752	0	752	419	1,171	64.22
	光榮里	1028	240	410	650	14	664	0	664	448	1,112	59.71
	光榮里	1029	245	422	667	9	676	3	679	389	1,068	63.30
	國光里	1030	151	569	720	9	729	0	729	327	1,056	69.03
	國光里	1031	107	584	691	11	702	0	702	368	1,070	65.61
	國光里	1032	224	456	680	11	691	0	691	366	1,057	65.37
	港尾里	1033	295	452	747	12	759	0	759	419	1,178	64.43
	港尾里	1034	264	485	749	16	765	0	765	414	1,179	64.89
	新生里	1035	278	440	718	13	731	0	731	444	1,175	62.21
	新生里	1036	383	496	879	16	895	0	895	397	1,292	69.27
	新生里	1037	313	422	735	15	750	0	750	371	1,121	66.90
	金華里	1038	260	387	647	25	672	0	672	337	1,009	66.60
	金華里	1039	309	386	695	13	708	0	708	402	1,110	63.78
	金華里	1040	315	389	704	7	711	0	711	479	1,190	59.75
	港德里	1041	278	323	601	14	615	0	615	487	1,102	55.81
	港德里	1042	220	303	523	9	532	0	532	404	936	56.84
	港德里	1043	211	235	446	9	455	0	455	297	752	60.51
	港德里	1044	280	403	683	11	694	0	694	461	1,155	60.09
	民權里	1045	263	458	721	13	734	0	734	344	1,078	68.09
	民權里	1046	310	433	743	14	757	0	757	384	1,141	66.35
	民安里	1047	239	391	630	11	641	0	641	298	939	68.26
	民安里	1048	181	284	465	10	475	0	475	269	744	63.84
	建國里	1049	260	334	594	9	603	0	603	362	965	62.49
	建國里	1050	244	349	593	16	609	0	609	315	924	65.91
	建國里	1051	312	370	682	6	688	0	688	366	1,054	65.28
	漢生里	1052	241	406	647	5	652	0	652	407	1,059	61.57
	漢生里	1053	256	386	642	10	652	0	652	476	1,128	57.80

編造單位：新北市選舉委員會

列印日期：111/11/26 21:10:25

投票日期：111年11月26日

頁次：39

鄉(鎮、區)別	村里別	投開票所別	各候選人得票情形		有效票數 A=1+2+...+N	無效票數 B	投票數 C=A+B	已領未投票數 D=E-C	發出票數 E=C+D	用餘票數 F	選舉人數 G=E+F	投票率 H=C/G
			(1) 林佳龍 民主進步黨	(2) 侯友宜 中國國民黨								
	漢生里	1054	286	424	710	6	716	0	716	468	1,184	60.47
	公爺里	1055	264	339	603	12	615	0	615	431	1,046	58.80
	公爺里	1056	284	338	622	14	636	0	636	436	1,072	59.33
	公爺里	1057	268	317	585	19	604	0	604	464	1,068	56.55
	新氏里	1058	261	390	651	10	661	0	661	411	1,072	61.66
	新氏里	1059	299	468	767	14	781	0	781	430	1,211	64.49
	新氏里	1060	278	475	753	9	762	0	762	433	1,195	63.77
	幸福里	1061	275	375	650	9	659	0	659	467	1,126	58.53
	幸福里	1062	294	431	725	21	746	0	746	432	1,178	63.33
	幸福里	1063	292	329	621	9	630	0	630	476	1,106	56.96
	文德里	1064	276	523	799	9	808	7	815	552	1,367	59.11
	文德里	1065	316	467	783	7	790	0	790	527	1,317	59.98
	忠誠里	1066	178	500	678	7	685	0	685	368	1,053	65.05
	忠誠里	1067	116	729	845	17	862	0	862	457	1,319	65.35
	忠誠里	1068	181	450	631	12	643	0	643	415	1,058	60.78
	陽明里	1069	305	421	726	14	740	0	740	434	1,174	63.03
	陽明里	1070	312	361	673	13	686	0	686	431	1,117	61.41
	百壽里	1071	279	438	717	11	728	0	728	400	1,128	64.54
	百壽里	1072	293	398	691	6	697	0	697	423	1,120	62.23
	介壽里	1073	299	454	753	19	772	0	772	480	1,252	61.66
	介壽里	1074	319	419	738	11	749	0	749	471	1,220	61.39
	新埔里	1075	217	324	541	10	551	0	551	255	806	68.36
	新埔里	1076	267	381	648	10	658	0	658	310	968	67.98
	華江里	1077	342	516	858	12	870	0	870	616	1,486	58.55
	華江里	1078	321	419	740	11	751	0	751	488	1,219	61.61
	華江里	1079	379	565	944	32	976	0	976	631	1,607	60.73
	華江里	1080	268	569	837	10	847	0	847	643	1,490	56.85
	江翠里	1081	369	405	774	13	787	0	787	706	1,493	52.71

編造單位：新北市選舉委員會

列印日期：111/11/26 21:10:25

投票日期：111年11月26日

頁次：40

鄉(鎮、區)別	村里別	投開票所別	各候選人得票情形		有效票數 A=1+2+...+N	無效票數 B	投票數 C=A+B	已領未投票數 D=E-C	發出票數 E=C+D	用餘票數 F	選舉人數 G	投票率 H %
			(1) 林佳龍 民主進步黨	(2) 侯友宜 中國國民黨								
	江翠里	1082	346	420	766	6	772	0	772	678	1,450	53.24
	江翠里	1083	311	443	754	9	763	0	763	687	1,450	52.62
	純翠里	1084	373	484	857	7	864	0	864	684	1,548	55.81
	純翠里	1085	391	440	831	12	843	0	843	710	1,553	54.28
	純翠里	1086	346	460	806	14	820	0	820	697	1,517	54.05
	溪頭里	1087	271	335	606	9	615	0	615	474	1,089	56.47
	溪頭里	1088	343	490	833	20	853	0	853	571	1,424	59.90
	溪頭里	1089	321	551	872	14	886	0	886	600	1,486	59.62
	溪頭里	1090	323	428	751	16	767	0	767	598	1,365	56.19
	溪頭里	1091	289	384	673	15	688	0	688	476	1,164	59.11
	聯翠里	1092	207	374	581	8	589	0	589	432	1,021	57.69
	聯翠里	1093	205	428	633	10	643	0	643	415	1,058	60.78
	聯翠里	1094	272	350	622	16	638	0	638	422	1,060	60.19
	文化里	1095	380	482	862	20	882	0	882	549	1,431	61.64
	文化里	1096	391	517	908	13	921	0	921	471	1,392	66.16
	宏翠里	1097	395	570	965	13	978	0	978	615	1,593	61.39
	宏翠里	1098	345	471	816	8	824	0	824	497	1,321	62.38
	宏翠里	1099	236	654	890	14	904	0	904	782	1,686	53.62
	仁翠里	1100	355	367	722	11	733	0	733	563	1,296	56.56
	仁翠里	1101	307	333	640	9	649	0	649	485	1,134	57.23
	新翠里	1102	395	427	822	11	833	0	833	567	1,400	59.50
	新翠里	1103	378	380	758	11	769	0	769	600	1,369	56.17
	新翠里	1104	324	455	779	15	794	0	794	556	1,350	58.81
	新翠里	1105	301	504	805	16	821	0	821	580	1,401	58.60
	新翠里	1106	318	468	786	14	800	0	800	551	1,351	59.22
	朝陽里	1107	284	329	613	7	620	0	620	393	1,013	61.20
	朝陽里	1108	263	272	535	9	544	0	544	302	846	64.30
	朝陽里	1109	266	374	640	7	647	0	647	353	1,000	64.70

編造單位：新北市選舉委員會

列印日期：111/11/26 21:10:25

投票日期：111年11月26日

頁次：41

鄉(鎮、區)別	村里別	投開票所別	各候選人得票情形		有效票數 A	無效票數 B	投票數 C=A+B	已領未投票數 D	發出票數 E	用餘票數 F	選舉人數 G	投票率 H
			(1) 林佳龍 民主進步黨	(2) 侯友宜 中國國民黨								
					$A=1+2+\dots+N$		$C=A+B$	$D=E-C$	$E=C+D$		$G=E+F$	$H=C/G$
	吉翠里	1110	316	321	637	12	649	0	649	432	1,081	60.04
	吉翠里	1111	291	309	600	10	610	0	610	477	1,087	56.12
	吉翠里	1112	273	319	592	14	606	0	606	367	973	62.28
	德翠里	1113	381	526	907	21	928	0	928	615	1,543	60.14
	德翠里	1114	351	582	933	13	946	0	946	628	1,574	60.10
	德翠里	1115	286	622	908	13	921	0	921	465	1,386	66.45
	德翠里	1116	337	604	941	16	957	0	957	493	1,450	66.00
	新海里	1117	237	326	563	10	573	0	573	391	964	59.44
	新海里	1118	248	298	546	6	552	0	552	358	910	60.66
	新海里	1119	255	420	675	7	682	0	682	337	1,019	66.93
	滿翠里	1120	219	242	461	6	467	0	467	331	798	58.52
	滿翠里	1121	269	256	525	6	531	0	531	271	802	66.21
	滿翠里	1122	292	295	587	6	593	0	593	378	971	61.07
	明翠里	1123	236	259	495	7	502	0	502	455	957	52.46
	明翠里	1124	214	262	476	9	485	1	486	438	924	52.49
	明翠里	1125	239	288	527	9	536	0	536	470	1,006	53.28
	明翠里	1126	276	365	641	5	646	0	646	460	1,106	58.41
	松翠里	1127	359	371	730	14	744	0	744	677	1,421	52.36
	松翠里	1128	352	424	776	8	784	0	784	641	1,425	55.02
	柏翠里	1129	322	425	747	17	764	0	764	615	1,379	55.40
	柏翠里	1130	283	436	719	10	729	0	729	502	1,231	59.22
	柏翠里	1131	320	480	800	11	811	0	811	733	1,544	52.53
	龍翠里	1132	373	402	775	13	788	0	788	597	1,385	56.90
	龍翠里	1133	333	432	765	12	777	0	777	643	1,420	54.72
	龍翠里	1134	313	460	773	11	784	0	784	610	1,394	56.24
	松柏里	1135	266	361	627	13	640	0	640	429	1,069	59.87
	松柏里	1136	231	294	525	9	534	0	534	336	870	61.38
	華翠里	1137	427	498	925	23	948	0	948	551	1,499	63.24

編造單位：新北市選舉委員會

列印日期：111/11/26 21:10:25

投票日期：111年11月26日

頁次：42

鄉(鎮、區)別	村里別	投開票所別	各候選人得票情形		有效票數 A=1+2+...+N	無效票數 B	投票數 C=A+B	已領未投票數 D=E-C	發出票數 E=C+D	用餘票數 F	選舉人數 G=E+F	投票率 H=C/G
			(1) 林佳龍 民主進步黨	(2) 侯友宜 中國國民黨								
	華翠里	1138	365	498	863	19	882	0	882	517	1,399	63.05
	宮光里	1139	365	441	806	26	832	0	832	409	1,241	67.04
	宮光里	1140	321	372	693	11	704	0	704	379	1,083	65.00
	忠翠里	1141	371	575	946	20	966	0	966	537	1,503	64.27
	忠翠里	1142	403	477	880	15	895	0	895	497	1,392	64.30
	忠翠里	1143	344	579	923	17	940	0	940	632	1,572	59.80
	忠翠里	1144	287	562	849	12	861	0	861	528	1,389	61.99
	忠翠里	1145	330	570	900	22	922	0	922	532	1,454	63.41
	忠翠里	1146	292	541	833	9	842	0	842	537	1,379	61.06
	嵐翠里	1147	280	269	549	13	562	0	562	443	1,005	55.92
	嵐翠里	1148	253	316	569	10	579	0	579	434	1,013	57.16
	文聖里	1149	434	481	915	19	934	0	934	655	1,589	58.78
	文聖里	1150	455	581	1,036	15	1,051	0	1,051	699	1,750	60.06
	文翠里	1151	273	313	586	17	603	0	603	435	1,038	58.09
	文翠里	1152	275	388	663	13	676	0	676	398	1,074	62.94
	文翠里	1153	269	380	649	8	657	0	657	539	1,196	54.93
	青翠里	1154	340	417	757	11	768	0	768	481	1,249	61.49
	青翠里	1155	394	411	805	14	819	0	819	516	1,335	61.35
	檳翠里	1156	364	524	888	24	912	0	912	682	1,594	57.21
	檳翠里	1157	494	559	1,053	21	1,074	1	1,075	699	1,774	60.54
	檳翠里	1158	465	615	1,080	31	1,111	0	1,111	673	1,784	62.28
	福翠里	1159	256	403	659	16	675	0	675	512	1,187	56.87
	港嘴里	1160	294	422	716	9	725	0	725	548	1,273	56.95
	港嘴里	1161	359	461	820	16	836	0	836	591	1,427	58.58
	港嘴里	1162	294	416	710	7	717	0	717	548	1,265	56.68
	港嘴里	1163	327	367	694	13	707	1	708	452	1,160	60.95
	振興里	1164	334	457	791	10	801	0	801	486	1,287	62.24
	振興里	1165	336	424	760	10	770	0	770	524	1,294	59.51

編造單位：新北市選舉委員會

列印日期：111/11/26 21:10:25

鄉(鎮、區)別	村里別	投開票所別	各候選人得票情形		有效票數 A=1+2+...+N	無效票數 B	投票數 C=A+B	已領未投票數 D=E-C	發出票數 E	用餘票數 F	選舉人數 G	投票率 H %
			(1) 林佳龍 民主進步黨	(2) 侯友宜 中國國民黨								
	振興里	1166	355	397	752	11	763	0	763	388	1,151	66.29
	振義里	1167	259	264	523	11	534	1	535	332	867	61.59
	振義里	1168	392	447	839	22	861	0	861	491	1,352	63.68
	振義里	1169	352	495	847	19	866	0	866	517	1,383	62.62
	光復里	1170	396	463	859	12	871	0	871	537	1,408	61.86
	光復里	1171	356	476	832	14	846	0	846	576	1,422	59.49
	埔崁里	1172	259	393	652	8	660	0	660	512	1,172	56.31
	埔崁里	1173	251	318	569	7	576	0	576	410	986	58.42
	埔崁里	1174	238	383	621	7	628	0	628	486	1,114	56.37
	埔崁里	1175	265	393	658	10	668	0	668	582	1,250	53.44
	埔崁里	1176	224	248	472	8	480	0	480	360	840	57.14
	富貴里	1177	257	303	560	10	570	0	570	409	979	58.22
	富貴里	1178	219	381	600	10	610	0	610	348	958	63.67
	長壽里	1179	303	450	753	13	766	0	766	414	1,180	64.92
	長壽里	1180	385	445	830	13	843	0	843	462	1,305	64.60
	福壽里	1181	259	511	770	15	785	0	785	520	1,305	60.15
	福壽里	1182	356	486	842	14	856	0	856	634	1,490	57.45
	居仁里	1183	458	521	979	23	1,002	0	1,002	730	1,732	57.85
	居仁里	1184	338	470	808	11	819	0	819	735	1,554	52.70
	海山里	1185	253	358	611	11	622	0	622	384	1,006	61.83
	海山里	1186	261	386	647	7	654	0	654	416	1,070	61.12
	海山里	1187	274	359	633	9	642	0	642	361	1,003	64.01
	海山里	1188	290	354	644	12	656	0	656	400	1,056	62.12
	海山里	1189	193	420	613	11	624	0	624	337	961	64.93
	海山里	1190	184	431	615	13	628	0	628	335	963	65.21
	九如里	1191	339	341	680	13	693	0	693	525	1,218	56.90
	九如里	1192	288	371	659	11	670	0	670	528	1,198	55.93
	正泰里	1193	349	457	806	17	823	20	843	448	1,291	63.75

編造單位：新北市選舉委員會

列印日期：111/11/26 21:10:25

鄉(鎮、區)別	村里別	投開票所別	各候選人得票情形		有效票數 A=1+2+...+N	無效票數 B	投票數 C=A+B	已領未投票數 D=E-C	發出票數 E	用餘票數 F	選舉人數 G	投票率 H %
			(1) 林佳龍 民主進步黨	(2) 侯友宜 中國國民黨								
	正泰里	1194	338	494	832	20	852	0	852	349	1,201	70.94
	玉光里	1195	273	481	754	11	765	0	765	630	1,395	54.84
	玉光里	1196	339	460	799	27	826	0	826	716	1,542	53.57
	玉光里	1197	345	501	846	19	865	0	865	661	1,526	56.68
	光仁里	1198	280	344	624	12	636	0	636	525	1,161	54.78
	光仁里	1199	301	381	682	17	699	0	699	454	1,153	60.62
	埤崁里	1200	300	386	686	9	695	0	695	505	1,200	57.92
	埤崁里	1201	339	349	688	16	704	0	704	486	1,190	59.16
	埤崁里	1202	305	442	747	20	767	0	767	434	1,201	63.86
	莊敬里	1203	366	663	1,029	22	1,051	0	1,051	703	1,754	59.92
	莊敬里	1204	388	577	965	20	985	0	985	677	1,662	59.27
	永安里	1205	356	526	882	10	892	0	892	654	1,546	57.70
	永安里	1206	382	499	881	14	895	0	895	568	1,463	61.18
	雙玉里	1207	444	506	950	25	975	0	975	699	1,674	58.24
	雙玉里	1208	403	540	943	14	957	0	957	751	1,708	56.03
	廣新里	1209	150	253	403	7	410	0	410	432	842	48.69
	廣新里	1210	214	346	560	11	571	0	571	457	1,028	55.54
	廣新里	1211	248	355	603	4	607	0	607	454	1,061	57.21
	深丘里	1212	252	464	716	14	730	0	730	643	1,373	53.17
	深丘里	1213	377	442	819	12	831	0	831	543	1,374	60.48
	深丘里	1214	289	488	777	19	796	0	796	575	1,371	58.06
	深丘里	1215	251	510	761	20	781	0	781	550	1,331	58.68
	深丘里	1216	233	461	694	15	709	0	709	611	1,320	53.71
	香丘里	1217	258	334	592	6	598	0	598	382	980	61.02
	香丘里	1218	257	324	581	15	596	0	596	408	1,004	59.36
	香丘里	1219	233	370	603	7	610	0	610	447	1,057	57.71
	西安里	1220	292	399	691	15	706	0	706	423	1,129	62.53
	西安里	1221	277	401	678	17	695	0	695	412	1,107	62.78

編造單位：新北市選舉委員會

列印日期：111/11/26 21:10:25

投票日期：111年11月26日

頁次：45

鄉(鎮、區)別	村里別	投開票所別	各候選人得票情形		有效票數 A=1+2+...+N	無效票數 B	投票數 C=A+B	已領未投票數 D=E-C	發出票數 E	用餘票數 F	選舉人數 G	投票率 H %
			(1) 林佳龍 民主進步黨	(2) 侯友宜 中國國民黨								
	東丘里	1222	363	443	806	14	820	0	820	424	1,244	65.92
	東丘里	1223	314	439	753	5	758	0	758	500	1,258	60.25
	東丘里	1224	382	396	778	19	797	0	797	475	1,272	62.66
	民生里	1225	281	325	606	17	623	0	623	296	919	67.79
	民生里	1226	241	335	576	14	590	0	590	345	935	63.10
	長安里	1227	321	556	877	22	899	0	899	614	1,513	59.42
	長安里	1228	304	356	660	13	673	0	673	414	1,087	61.91
	長安里	1229	236	324	566	6	566	0	566	466	1,032	54.84
	東安里	1230	244	312	556	10	566	0	566	367	933	60.66
	東安里	1231	261	312	573	6	579	0	579	391	970	59.69
	福丘里	1232	291	555	846	13	859	0	859	520	1,379	62.29
	福丘里	1233	259	553	812	13	825	0	825	491	1,316	62.69
	福丘里	1234	233	450	683	16	699	0	699	540	1,239	56.42
	福祿里	1235	289	617	906	15	921	0	921	835	1,756	52.45
	福祿里	1236	333	608	941	14	955	1	956	643	1,599	59.72
	民族里	1237	251	436	687	15	702	0	702	491	1,193	58.84
	民族里	1238	342	576	918	15	933	0	933	477	1,410	66.17
	民族里	1239	334	478	812	12	824	0	824	344	1,168	70.55
	國泰里	1240	312	537	849	16	865	0	865	558	1,423	60.79
	國泰里	1241	391	627	1,018	12	1,030	2	1,032	516	1,548	66.54
	後埔里	1242	351	622	973	15	988	0	988	561	1,549	63.78
	後埔里	1243	374	628	1,002	23	1,025	0	1,025	598	1,623	63.15
	福德里	1244	273	385	658	5	663	0	663	444	1,107	59.89
	福德里	1245	410	599	1,009	15	1,024	0	1,024	558	1,582	64.73
	福德里	1246	322	536	858	12	870	0	870	591	1,461	59.55
	景星里	1247	321	544	865	14	879	0	879	636	1,515	58.02
	景星里	1248	304	481	785	16	801	0	801	652	1,453	55.13
	福星里	1249	361	528	889	16	905	0	905	535	1,440	62.85

編造單位：新北市選舉委員會

列印日期：111/11/26 21:10:25

投票日期：111年11月26日

頁次：46

鄉(鎮、區)別	村里別	投開票所別	各候選人得票情形		有效票數 A=1+2+...+N	無效票數 B	投票數 C=A+B	已領未投票數 D=E-C	發出票數 E=C+D	用餘票數 F	選舉人數 G=E+F	投票率 H=C/G
			(1) 林佳龍 民主進步黨	(2) 侯友宜 中國國民黨								
	福星里	1250	332	532	864	19	883	0	883	609	1,492	59.18
	鄉雲里	1251	406	719	1,125	30	1,155	0	1,155	811	1,966	58.75
	鄉雲里	1252	284	450	734	20	754	0	754	492	1,246	60.51
	廣德里	1253	281	514	795	14	809	0	809	571	1,380	58.62
	廣德里	1254	313	516	829	17	846	0	846	579	1,425	59.37
	廣德里	1255	323	467	790	17	807	0	807	618	1,425	56.63
	廣德里	1256	323	470	793	4	797	0	797	723	1,520	52.43
	大豐里	1257	277	475	752	14	766	0	766	564	1,330	57.59
	大豐里	1258	264	462	726	16	742	0	742	500	1,242	59.74
	大豐里	1259	258	479	737	17	754	0	754	558	1,312	57.47
	重慶里	1260	286	461	747	17	764	0	764	704	1,468	52.04
	重慶里	1261	289	449	738	14	752	0	752	688	1,440	52.22
	重慶里	1262	296	457	753	14	767	0	767	670	1,437	53.38
	重慶里	1263	287	494	781	8	789	0	789	665	1,454	54.26
	重慶里	1264	240	531	771	19	790	0	790	699	1,489	53.06
	仁愛里	1265	121	459	580	10	590	0	590	238	828	71.26
	仁愛里	1266	190	379	569	10	579	0	579	274	853	67.88
	仁愛里	1267	218	372	590	12	602	0	602	306	908	66.30
	和平里	1268	258	677	935	18	953	0	953	652	1,605	59.38
	和平里	1269	331	634	965	16	981	0	981	632	1,613	60.82
	廣福里	1270	404	533	937	8	945	0	945	701	1,646	57.41
	廣福里	1271	356	555	911	17	928	0	928	756	1,684	55.11
	五權里	1272	257	420	677	10	687	0	687	486	1,173	58.57
	五權里	1273	264	360	624	13	637	0	637	525	1,162	54.82
	五權里	1274	273	320	593	7	600	0	600	519	1,119	53.62
	華興里	1275	256	434	690	7	697	0	697	542	1,239	56.26
	華興里	1276	237	347	584	11	595	0	595	498	1,093	54.44
	華興里	1277	259	509	768	12	780	0	780	466	1,246	62.60

編造單位：新北市選舉委員會

列印日期：111/11/26 21:10:25

鄉(鎮、區)別	村里別	投開票所別	各候選人得票情形		有效票數 A=1+2+...+N	無效票數 B	投票數 C=A+B	已領未投票數 D=E-C	發出票數 E	用餘票數 F	選舉人數 G	投票率 H H=C/G
			(1) 林佳龍 民主進步黨	(2) 侯友宜 中國國民黨								
	華貴里	1278	233	407	640	11	651	0	651	362	1,013	64.26
	華貴里	1279	260	405	665	12	677	0	677	477	1,154	58.67
	華福里	1280	229	381	610	8	618	0	618	298	916	67.47
	華福里	1281	192	291	483	9	492	0	492	272	764	64.40
	華德里	1282	290	434	724	12	736	0	736	611	1,347	54.64
	華德里	1283	328	437	765	10	775	0	775	551	1,326	58.45
	華德里	1284	324	554	878	10	888	0	888	734	1,622	54.75
	華德里	1285	297	582	879	16	895	0	895	742	1,637	54.67
	華東里	1286	223	503	726	11	737	0	737	499	1,236	59.63
	華東里	1287	254	514	768	14	782	0	782	511	1,293	60.48
	華東里	1288	221	468	689	8	697	0	697	595	1,292	53.95
	華東里	1289	330	503	833	13	846	0	846	651	1,497	56.51
	華東里	1290	272	558	830	16	846	0	846	512	1,358	62.30
	信義里	1291	261	465	726	9	735	0	735	587	1,322	55.60
	信義里	1292	289	433	722	14	736	0	736	449	1,185	62.11
	信義里	1293	277	409	686	9	695	0	695	494	1,189	58.45
	浮洲里	1294	299	377	676	18	694	0	694	390	1,084	64.02
	浮洲里	1295	279	297	576	10	586	0	586	428	1,014	57.79
	浮洲里	1296	312	347	659	12	671	0	671	373	1,044	64.27
	華中里	1297	360	433	793	12	805	0	805	577	1,382	58.25
	華中里	1298	347	417	764	15	779	0	779	688	1,467	53.10
	華中里	1299	367	437	804	14	818	0	818	783	1,601	51.09
	僑中里	1300	270	301	571	3	574	0	574	519	1,093	52.52
	僑中里	1301	278	339	617	12	629	0	629	616	1,245	50.52
	僑中里	1302	282	405	687	10	697	0	697	573	1,270	54.88
	大觀里	1303	347	435	782	12	794	0	794	722	1,516	52.37
	大觀里	1304	386	406	792	12	804	0	804	748	1,552	51.80
	歙園里	1305	289	307	596	8	604	0	604	445	1,049	57.58

編造單位：新北市選舉委員會

列印日期：111/11/26 21:10:25

鄉(鎮、區)別	村里別	投開票所別	各候選人得票情形		有效票數 A=1+2+...+N	無效票數 B	投票數 C=A+B	已領未投票數 D=E-C	發出票數 E=C+D	用餘票數 F	選舉人數 G=E+F	投票率 H=C/G
			(1) 林佳龍 民主進步黨	(2) 侯友宜 中國國民黨								
	中山里	1306	316	436	752	9	761	1	762	430	1,192	63.84
	中山里	1307	262	429	691	15	706	0	706	471	1,177	59.98
	中山里	1308	244	434	678	18	696	0	696	437	1,133	61.43
	中山里	1309	150	422	572	18	590	0	590	523	1,113	53.01
	中山里	1310	217	491	708	8	716	0	716	568	1,284	55.76
	復興里	1311	52	164	216	10	226	0	226	113	339	66.67
	復興里	1312	143	174	317	2	319	0	319	148	467	68.31
	大安里	1313	292	409	701	12	713	0	713	417	1,130	63.10
	大安里	1314	298	430	728	10	738	0	738	409	1,147	64.34
	大安里	1315	318	415	733	5	738	0	738	360	1,098	67.21
	福安里	1316	188	415	603	10	613	0	613	346	959	63.92
	福安里	1317	336	334	670	14	684	0	684	453	1,137	60.16
	福安里	1318	256	542	798	11	809	0	809	681	1,490	54.30
	福安里	1319	211	459	670	11	681	0	681	542	1,223	55.68
	福安里	1320	251	512	763	21	784	0	784	589	1,373	57.10
	聚安里	1321	288	308	596	6	602	0	602	555	1,157	52.03
	聚安里	1322	263	342	605	12	617	0	617	455	1,072	57.56
	聚安里	1323	236	337	573	6	579	0	579	504	1,083	53.46
	聚安里	1324	279	309	588	17	605	0	605	491	1,096	55.20
	龍安里	1325	291	434	725	20	745	0	745	369	1,114	66.88
	龍安里	1326	352	470	822	17	839	0	839	392	1,231	68.16
	崑崙里	1327	270	418	688	14	702	0	702	650	1,352	51.92
	崑崙里	1328	274	484	758	10	768	0	768	620	1,388	55.33
	崑崙里	1329	282	403	685	3	688	0	688	670	1,358	50.66
	崑崙里	1330	254	422	676	7	683	0	683	746	1,429	47.80
	崑崙里	1331	334	458	792	12	804	0	804	609	1,413	56.90
	崑崙里	1332	279	436	715	7	722	0	722	561	1,283	56.27
	成和里	1333	318	440	758	12	770	0	770	742	1,512	50.93

編造單位：新北市選舉委員會

列印日期：111/11/26 21:10:25

鄉(鎮、區)別	村里別	投開票所別	各候選人得票情形		有效票數 A=1+2+...+N	無效票數 B	投票數 C=A+B	已領未投票數 D=E-C	發出票數 E=C+D	用餘票數 F	選舉人數 G	投票率 H=C/G
			(1) 林佳龍 民主進步黨	(2) 侯友宜 中國國民黨								
	成和里	1334	303	422	725	18	743	0	743	696	1,439	51.63
	成和里	1335	276	443	719	12	731	0	731	646	1,377	53.09
	成和里	1336	238	496	734	9	743	0	743	805	1,548	48.00
	漢洲里	1337	344	493	837	16	853	1	854	851	1,705	50.03
	漢洲里	1338	350	519	869	11	880	0	880	786	1,666	52.82
	漢洲里	1339	319	504	823	13	836	0	836	736	1,572	53.18
	漢福里	1340	286	517	803	14	817	0	817	652	1,469	55.62
	漢福里	1341	335	516	851	11	862	0	862	657	1,519	56.75
	漢福里	1342	344	476	820	10	830	0	830	656	1,486	55.85
	漢福里	1343	289	477	766	13	779	0	779	686	1,465	53.17
	漢福里	1344	303	450	753	4	757	0	757	665	1,422	53.23
	漢福里	1345	242	566	808	18	826	0	826	765	1,591	51.92
	漢福里	1346	267	490	757	7	764	0	764	626	1,390	54.96
	漢福里	1347	257	500	757	7	764	0	764	681	1,445	52.87
	漢北里	1348	334	477	811	15	826	0	826	631	1,457	56.69
	漢北里	1349	315	524	839	11	850	0	850	635	1,485	57.24
	堂春里	1350	254	328	582	10	592	0	592	555	1,147	51.61
	堂春里	1351	236	324	560	7	567	0	567	487	1,054	53.80
	堂春里	1352	282	432	714	22	736	0	736	617	1,353	54.40
中和區			64,825	133,107	197,932	3,267	201,199	361	201,560	140,632	342,192	58.80
	中原里	1353	229	532	761	15	776	0	776	580	1,356	57.23
	中原里	1354	293	461	754	20	774	0	774	709	1,483	52.19
	中原里	1355	244	511	755	7	762	0	762	669	1,431	53.25
	中原里	1356	326	671	997	10	1,007	0	1,007	744	1,751	57.51
	中原里	1357	334	499	833	15	848	0	848	622	1,470	57.69
	連和里	1358	177	408	585	3	588	0	588	344	932	63.09
	連和里	1359	144	484	628	11	639	0	639	486	1,125	56.80
	連城里	1360	317	657	974	16	990	0	990	627	1,617	61.22

編造單位：新北市選舉委員會

列印日期：111/11/26 21:10:25

投票日期：111年11月26日

頁次：50

鄉(鎮、區)別	村里別	投開票所別	各候選人得票情形		有效票數 A=1+2+...+N	無效票數 B	投票數 C=A+B	已領未投票數 D=E-C	發出票數 E=C+D	用餘票數 F	選舉人數 G	投票率 H %
			(1) 林佳龍 民主進步黨	(2) 侯友宜 中國國民黨								
	連城里	1361	157	524	681	10	691	0	691	348	1,039	66.51
	連城里	1362	359	594	953	19	972	0	972	631	1,603	60.64
	連城里	1363	235	472	707	11	718	0	718	458	1,176	61.05
	力行里	1364	350	754	1,104	19	1,123	0	1,123	752	1,875	59.89
	力行里	1365	371	626	997	14	1,011	0	1,011	559	1,570	64.39
	力行里	1366	335	618	953	13	966	0	966	679	1,645	58.72
	正行里	1367	222	451	673	6	679	0	679	452	1,131	60.04
	正行里	1368	189	514	703	8	711	0	711	590	1,301	54.65
	德行里	1369	204	581	785	19	804	0	804	608	1,412	56.94
	德行里	1370	252	524	776	9	785	0	785	597	1,382	56.80
	德行里	1371	206	512	718	10	728	0	728	390	1,118	65.12
	德行里	1372	293	589	882	13	895	0	895	653	1,548	57.82
	枋寮里	1373	328	571	899	14	913	0	913	675	1,588	57.49
	枋寮里	1374	305	554	859	11	870	0	870	669	1,539	56.53
	潭和里	1375	312	590	902	10	912	0	912	743	1,655	55.11
	潭和里	1376	325	578	903	26	929	0	929	713	1,642	56.58
	廟美里	1377	285	428	713	18	731	0	731	471	1,202	60.82
	廟美里	1378	253	547	800	13	813	0	813	374	1,187	68.49
	廟美里	1379	302	526	828	18	846	0	846	517	1,363	62.07
	福真里	1380	348	695	1,043	20	1,063	0	1,063	789	1,852	57.40
	福真里	1381	429	564	993	18	1,011	0	1,011	704	1,715	58.95
	福善里	1382	208	437	645	8	653	0	653	454	1,107	58.99
	福善里	1383	287	444	731	8	739	0	739	587	1,326	55.73
	福善里	1384	266	452	718	10	728	0	728	529	1,257	57.92
	福美里	1385	212	559	771	13	784	0	784	310	1,094	71.66
	福美里	1386	292	548	840	9	849	0	849	431	1,280	66.33
	福美里	1387	334	493	827	17	844	0	844	487	1,331	63.41
	福祥里	1388	332	502	834	16	850	0	850	484	1,334	63.72

編造單位：新北市選舉委員會

列印日期：111/11/26 21:10:25

鄉(鎮、區)別	村里別	投開票所別	各候選人得票情形		有效票數 A=1+2+...+N	無效票數 B	投票數 C=A+B	已領未投票數 D=E-C	發出票數 E=C+D	用餘票數 F	選舉人數 G	投票率 H %
			(1) 林佳龍 民主進步黨	(2) 侯友宜 中國國民黨								
	福祥里	1389	310	623	933	13	946	0	946	503	1,449	65.29
	福祥里	1390	355	578	933	39	972	0	972	564	1,536	63.28
	瓦磘里	1391	330	562	892	12	904	0	904	681	1,585	57.03
	瓦磘里	1392	322	600	922	15	937	0	937	650	1,587	59.04
	瓦磘里	1393	340	557	897	17	914	0	914	628	1,542	59.27
	福和里	1394	194	349	543	10	553	0	553	372	925	59.78
	福和里	1395	263	405	668	16	684	0	684	402	1,086	62.98
	福和里	1396	203	413	616	10	626	0	626	464	1,090	57.43
	佳和里	1397	315	633	948	15	963	0	963	752	1,715	56.15
	佳和里	1398	350	555	905	16	921	0	921	584	1,505	61.20
	佳和里	1399	188	369	557	13	570	0	570	463	1,033	55.18
	新南里	1400	324	552	876	16	892	0	892	746	1,638	54.46
	新南里	1401	271	707	978	12	990	0	990	712	1,702	58.17
	新南里	1402	285	674	959	11	970	0	970	718	1,688	57.46
	新南里	1403	263	700	963	17	980	0	980	756	1,736	56.45
	南山里	1404	279	612	891	14	905	0	905	631	1,536	58.92
	南山里	1405	236	479	715	9	724	0	724	633	1,357	53.35
	南山里	1406	269	622	891	16	907	0	907	580	1,487	61.00
	平河里	1407	343	504	847	14	861	0	861	791	1,652	52.12
	平河里	1408	375	601	976	10	986	0	986	775	1,761	55.99
	平河里	1409	216	440	656	12	668	0	668	569	1,237	54.00
	平河里	1410	301	770	1,071	12	1,083	0	1,083	731	1,814	59.70
	平河里	1411	213	591	804	5	809	0	809	450	1,259	64.26
	信和里	1412	267	373	640	16	656	0	656	447	1,103	59.47
	信和里	1413	239	393	632	8	640	3	643	520	1,163	55.03
	信和里	1414	301	456	757	15	772	0	772	559	1,331	58.00
	仁和里	1415	170	447	617	10	627	0	627	519	1,146	54.71
	仁和里	1416	223	318	541	17	558	0	558	380	938	59.49

編造單位：新北市選舉委員會

列印日期：111/11/26 21:10:25

投票日期：111年11月26日

頁次：52

鄉(鎮、區)別	村里別	投開票所別	各候選人得票情形		有效票數 A	無效票數 B	投票數 C=A+B	已領未投票數 D=E-C	發出票數 E	用餘票數 F	選舉人數 G	投票率 H %
			(1) 林佳龍 民主進步黨	(2) 侯友宜 中國國民黨								
	仁和里	1417	280	431	711	14	725	0	725	486	1,211	59.87
	中正里	1418	335	588	923	10	933	0	933	754	1,687	55.31
	中正里	1419	345	568	913	11	924	0	924	670	1,594	57.97
	建和里	1420	186	735	921	16	937	0	937	558	1,495	62.68
	建和里	1421	334	539	873	15	888	0	888	601	1,489	59.64
	中山里	1422	280	429	709	8	717	0	717	448	1,165	61.55
	中山里	1423	219	385	604	11	615	0	615	502	1,117	55.06
	碧河里	1424	349	592	941	13	954	0	954	634	1,588	60.08
	碧河里	1425	316	405	721	8	729	0	729	437	1,166	62.52
	碧河里	1426	274	638	912	14	926	0	926	677	1,603	57.77
	正南里	1427	209	624	833	13	846	0	846	741	1,587	53.31
	正南里	1428	212	590	802	15	817	0	817	550	1,367	59.77
	頂南里	1429	189	602	791	9	800	0	800	349	1,149	69.63
	頂南里	1430	202	591	793	16	809	1	810	492	1,302	62.14
	華新里	1431	170	544	714	7	721	0	721	717	1,438	50.14
	華新里	1432	201	609	810	8	818	0	818	672	1,490	54.90
	華新里	1433	207	486	693	18	711	0	711	676	1,387	51.26
	華新里	1434	191	386	577	21	598	0	598	573	1,171	51.07
	華新里	1435	157	410	567	9	576	0	576	624	1,200	48.00
	東南里	1436	75	584	659	7	666	0	666	425	1,091	61.04
	東南里	1437	184	522	706	14	720	0	720	523	1,243	57.92
	東南里	1438	121	648	769	8	777	0	777	472	1,249	62.21
	華南里	1439	231	600	831	19	850	0	850	679	1,529	55.59
	華南里	1440	181	645	826	14	840	0	840	592	1,432	58.66
	華南里	1441	191	519	710	15	725	0	725	519	1,244	58.28
	忠孝里	1442	251	573	824	27	851	0	851	512	1,363	62.44
	忠孝里	1443	189	554	743	8	751	0	751	538	1,289	58.26
	忠孝里	1444	187	577	764	19	783	0	783	494	1,277	61.32

編造單位：新北市選舉委員會

列印日期：111/11/26 21:10:25

鄉(鎮、區)別	村里別	投開票所別	各候選人得票情形		有效票數 A=1+2+...+N	無效票數 B	投票數 C=A+B	已領未投票數 D=E-C	發出票數 E	用餘票數 F	選舉人數 G	投票率 H H=C/G
			(1) 林佳龍 民主進步黨	(2) 侯友宜 中國國民黨								
	崇南里	1445	226	602	828	14	842	0	842	570	1,412	59.63
	崇南里	1446	208	532	740	15	755	0	755	477	1,232	61.28
	崇南里	1447	154	496	650	11	661	0	661	426	1,087	60.81
	興南里	1448	268	553	821	10	831	0	831	509	1,340	62.01
	興南里	1449	183	568	751	16	767	0	767	482	1,249	61.41
	景南里	1450	196	477	673	12	685	0	685	580	1,265	54.15
	景南里	1451	220	560	780	8	788	0	788	608	1,396	56.45
	景本里	1452	159	330	489	4	493	0	493	337	830	59.40
	景本里	1453	162	386	548	13	561	0	561	388	949	59.11
	橫路里	1454	76	109	185	6	191	0	191	101	292	65.41
	內南里	1455	210	504	714	10	724	0	724	642	1,366	53.00
	內南里	1456	213	550	763	19	782	0	782	617	1,399	55.90
	內南里	1457	254	541	795	11	806	0	806	631	1,437	56.09
	壽南里	1458	220	525	745	11	756	0	756	326	1,082	69.87
	壽南里	1459	227	379	606	14	620	0	620	486	1,106	56.06
	福南里	1460	206	574	780	12	792	0	792	486	1,278	61.97
	福南里	1461	193	585	778	14	792	0	792	533	1,325	59.77
	福南里	1462	151	441	592	9	601	0	601	333	934	64.35
	外南里	1463	237	509	746	9	755	0	755	619	1,374	54.95
	外南里	1464	233	465	698	6	704	1	705	602	1,307	53.86
	外南里	1465	185	295	480	5	485	0	485	3,475	3,960	12.25
	中興里	1466	248	524	772	14	786	0	786	629	1,415	55.55
	中興里	1467	211	578	789	19	808	0	808	651	1,459	55.38
	中興里	1468	240	503	743	10	753	0	753	595	1,348	55.86
	中興里	1469	258	500	758	13	771	0	771	565	1,336	57.71
	吉興里	1470	207	556	763	19	782	3	785	523	1,308	59.79
	吉興里	1471	200	480	680	9	689	0	689	531	1,220	56.48
	復興里	1472	227	658	885	17	902	0	902	614	1,516	59.50

編造單位：新北市選舉委員會

列印日期：111/11/26 21:10:25

鄉(鎮、區)別	村里別	投開票所別	各候選人得票情形		有效票數 A=1+2+...+N	無效票數 B	投票數 C=A+B	已領未投票數 D=E-C	發出票數 E	用餘票數 F	選舉人數 G	投票率 H H=C/G
			(1) 林佳龍 民主進步黨	(2) 侯友宜 中國國民黨								
	復興里	1473	288	520	808	16	824	0	824	616	1,440	57.22
	復興里	1474	232	479	711	16	727	0	727	546	1,273	57.11
	和興里	1475	173	416	589	17	606	0	606	379	985	61.52
	和興里	1476	324	605	929	11	940	0	940	686	1,626	57.81
	和興里	1477	170	495	665	9	674	0	674	491	1,165	57.85
	景平里	1478	194	501	695	9	704	0	704	412	1,116	63.08
	景平里	1479	295	810	1,105	19	1,124	0	1,124	773	1,897	59.25
	景平里	1480	153	453	606	5	611	0	611	260	871	70.15
	景平里	1481	171	372	543	4	547	0	547	428	975	56.10
	景新里	1482	310	595	905	20	925	0	925	586	1,511	61.22
	景新里	1483	309	652	961	11	972	0	972	564	1,536	63.28
	景福里	1484	289	697	986	12	998	0	998	863	1,861	53.63
	景福里	1485	247	580	827	15	842	0	842	640	1,482	56.82
	景福里	1486	289	615	904	13	917	0	917	686	1,603	57.21
	景安里	1487	154	384	538	11	549	0	549	358	907	60.53
	景安里	1488	160	518	678	9	687	0	687	440	1,127	60.96
	景安里	1489	240	488	728	10	738	0	738	477	1,215	60.74
	景安里	1490	190	373	563	8	571	332	903	0	903	63.23
	景文里	1491	294	699	993	14	1,007	0	1,007	709	1,716	58.68
	景文里	1492	273	661	934	18	952	0	952	706	1,658	57.42
	錦和里	1493	320	567	887	10	897	0	897	570	1,467	61.15
	錦和里	1494	247	534	781	8	789	0	789	741	1,530	51.57
	錦和里	1495	306	511	817	17	834	0	834	662	1,496	55.75
	錦昌里	1496	153	426	579	8	587	1	588	369	957	61.34
	錦昌里	1497	199	418	617	15	632	0	632	347	979	64.56
	灰磘里	1498	155	232	387	12	399	0	399	256	655	60.92
	積穗里	1499	361	476	837	13	850	2	852	628	1,480	57.43
	積穗里	1500	258	468	726	13	739	0	739	551	1,290	57.29

編造單位：新北市選舉委員會

列印日期：111/11/26 21:10:25

投票日期：111年11月26日

頁次：55

鄉(鎮、區)別	村里別	投開票所別	各候選人得票情形		有效票數 A=1+2+...+N	無效票數 B	投票數 C=A+B	已領未投票數 D=E-C	發出票數 E=C+D	用餘票數 F	選舉人數 G	投票率 H H=C/G
			(1) 林佳龍 民主進步黨	(2) 侯友宜 中國國民黨								
	積穗里	1501	244	600	844	13	857	0	857	534	1,391	61.61
	積穗里	1502	271	593	864	15	879	0	879	518	1,397	62.92
	積穗里	1503	303	547	850	14	864	0	864	529	1,393	62.02
	民享里	1504	286	419	705	14	719	0	719	278	997	72.12
	民享里	1505	329	436	765	12	777	0	777	317	1,094	71.02
	員山里	1506	323	467	790	15	805	0	805	479	1,284	62.69
	員山里	1507	368	525	893	11	904	0	904	618	1,522	59.40
	員山里	1508	274	553	827	8	835	0	835	540	1,375	60.73
	員山里	1509	207	427	634	7	641	0	641	496	1,137	56.38
	嘉穗里	1510	319	653	972	16	988	0	988	473	1,461	67.62
	嘉穗里	1511	266	347	613	9	622	0	622	378	1,000	62.20
	文元里	1512	301	465	766	13	779	0	779	666	1,445	53.91
	文元里	1513	355	445	800	9	809	0	809	659	1,468	55.11
	文元里	1514	319	482	801	11	812	0	812	660	1,472	55.16
	嘉新里	1515	366	554	920	11	931	0	931	736	1,667	55.85
	嘉新里	1516	343	580	923	12	935	1	936	815	1,751	53.40
	民安里	1517	360	481	841	17	858	0	858	574	1,432	59.92
	民安里	1518	317	507	824	17	841	0	841	602	1,443	58.28
	民安里	1519	297	600	897	19	916	0	916	572	1,488	61.56
	安總里	1520	335	445	780	17	797	0	797	474	1,271	62.71
	安總里	1521	232	484	716	10	726	0	726	568	1,294	56.11
	安總里	1522	326	427	753	9	762	0	762	480	1,242	61.35
	瑞穗里	1523	229	397	626	8	634	0	634	427	1,061	59.75
	瑞穗里	1524	156	447	603	7	610	0	610	308	918	66.45
	明穗里	1525	320	409	729	8	737	0	737	471	1,208	61.01
	明穗里	1526	240	470	710	13	723	0	723	521	1,244	58.12
	明穗里	1527	301	411	712	8	720	0	720	594	1,314	54.79
	清穗里	1528	310	468	778	9	787	0	787	480	1,267	62.12

編造單位：新北市選舉委員會

列印日期：111/11/26 21:10:25

鄉(鎮、區)別	村里別	投開票所別	各候選人得票情形		有效票數 A	無效票數 B	投票數 C=A+B	已領未投票數 D=E-C	發出票數 E=C+D	用餘票數 F	選舉人數 G	投票率 H %
			(1) 林佳龍 民主進步黨	(2) 侯友宜 中國國民黨								
	清總里	1529	329	554	883	23	906	0	906	505	1,411	64.21
	自強里	1530	316	546	862	16	878	0	878	583	1,461	60.10
	自強里	1531	376	466	842	16	858	0	858	613	1,471	58.33
	自強里	1532	310	447	757	16	773	0	773	530	1,303	59.32
	德總里	1533	284	478	762	8	770	0	770	561	1,331	57.85
	德總里	1534	332	490	822	11	833	0	833	570	1,403	59.37
	德總里	1535	201	504	705	12	717	0	717	447	1,164	61.60
	民生里	1536	383	658	1,041	23	1,064	0	1,064	647	1,711	62.19
	民生里	1537	269	386	655	17	672	0	672	419	1,091	61.59
	民生里	1538	149	306	455	3	458	0	458	344	802	57.11
	國光里	1539	357	574	931	18	949	0	949	678	1,627	58.33
	國光里	1540	332	658	990	13	1,003	0	1,003	672	1,675	59.88
	壽德里	1541	221	686	907	13	920	0	920	432	1,352	68.05
	壽德里	1542	241	450	691	7	698	0	698	415	1,113	62.71
	壽德里	1543	142	735	877	7	884	0	884	421	1,305	67.74
	明德里	1544	265	373	638	12	650	0	650	390	1,040	62.50
	明德里	1545	270	449	719	17	736	0	736	387	1,123	65.54
	明德里	1546	258	486	744	12	756	0	756	394	1,150	65.74
	錦中里	1547	190	439	629	14	643	0	643	550	1,193	53.90
	錦中里	1548	208	363	571	6	577	0	577	511	1,088	53.03
	錦中里	1549	245	462	707	15	722	0	722	501	1,223	59.04
	錦盛里	1550	417	583	1,000	8	1,008	0	1,008	655	1,663	60.61
	錦盛里	1551	362	622	984	19	1,003	0	1,003	594	1,597	62.81
	民有里	1552	265	408	673	13	686	0	686	439	1,125	60.98
	民有里	1553	272	507	779	21	800	0	800	433	1,233	64.88
	員富里	1554	284	503	787	11	798	0	798	613	1,411	56.56
	員富里	1555	382	549	931	18	949	0	949	796	1,745	54.38
	嘉慶里	1556	208	388	596	11	607	0	607	580	1,187	51.14

編造單位：新北市選舉委員會

列印日期：111/11/26 21:10:25

鄉(鎮、區)別	村里別	投開票所別	各候選人得票情形		有效票數 A=1+2+...+N	無效票數 B	投票數 C=A+B	已領未投票數 D=E-C	發出票數 E	用餘票數 F	選舉人數 G	投票率 H %
			(1) 林佳龍 民主進步黨	(2) 侯友宜 中國國民黨								
	嘉慶里	1557	261	446	707	10	717	0	717	548	1,265	56.68
	嘉慶里	1558	253	392	645	11	656	0	656	573	1,229	53.38
	冠德里	1559	416	548	964	20	984	0	984	539	1,523	64.61
	冠德里	1560	337	559	896	12	908	0	908	394	1,302	69.74
	國華里	1561	305	462	767	11	778	0	778	424	1,202	64.73
	國華里	1562	406	635	1,041	8	1,049	8	1,057	639	1,696	61.85
	宜安里	1563	301	752	1,053	14	1,067	0	1,067	636	1,703	62.65
	安樂里	1564	253	492	745	6	751	0	751	493	1,244	60.37
	安樂里	1565	145	393	538	13	551	0	551	353	904	60.95
	安樂里	1566	162	432	594	9	603	0	603	364	967	62.36
	安和里	1567	311	519	830	19	849	0	849	425	1,274	66.64
	安和里	1568	263	599	862	14	876	0	876	485	1,361	64.36
	安順里	1569	213	512	725	15	740	0	740	332	1,072	69.03
	安順里	1570	291	619	910	13	923	0	923	439	1,362	67.77
	安順里	1571	252	616	868	15	883	0	883	399	1,282	68.88
	安平里	1572	290	795	1,085	13	1,098	0	1,098	618	1,716	65.99
	安平里	1573	288	708	996	21	1,017	1	1,018	603	1,621	62.74
	安平里	1574	280	745	1,025	16	1,041	0	1,041	607	1,648	63.17
	中安里	1575	213	571	784	16	800	0	800	489	1,289	62.06
	中安里	1576	184	549	733	6	739	0	739	474	1,213	60.92
	中安里	1577	221	551	772	18	790	0	790	464	1,254	63.00
	泰安里	1578	214	392	606	10	616	0	616	453	1,069	57.62
	泰安里	1579	139	281	420	5	425	0	425	324	749	56.74
	泰安里	1580	219	376	595	9	604	0	604	514	1,118	54.03
	秀山里	1581	233	497	730	8	738	1	739	522	1,261	58.52
	秀山里	1582	252	448	700	14	714	0	714	568	1,282	55.69
	秀山里	1583	219	545	764	15	779	0	779	521	1,300	59.92
	秀成里	1584	270	511	781	11	792	0	792	581	1,373	57.68

編造單位：新北市選舉委員會

列印日期：111/11/26 21:10:25

投票日期：111年11月26日

頁次：58

鄉(鎮、區)	村里別	投開票所別	各候選人得票情形		有效票數 A=1+2+...+N	無效票數 B	投票數 C=A+B	已領未投票數 D=E-C	發出票數 E=C+D	用餘票數 F	選舉人數 G	投票率 H=C/G
			(1) 林佳龍 民主進步黨	(2) 侯友宜 中國國民黨								
	秀成里	1585	270	563	833	19	852	0	852	678	1,530	55.69
	秀義里	1586	297	495	792	20	812	0	812	463	1,275	63.69
	秀義里	1587	193	440	633	17	650	0	650	379	1,029	63.17
	秀福里	1588	282	532	814	7	821	0	821	616	1,437	57.13
	秀福里	1589	231	475	706	9	715	0	715	611	1,326	53.92
	秀福里	1590	278	552	830	8	838	0	838	544	1,382	60.64
	秀景里	1591	257	710	967	9	976	0	976	661	1,637	59.62
	秀景里	1592	269	706	975	16	991	0	991	827	1,818	54.51
	秀景里	1593	145	338	483	6	489	0	489	366	855	57.19
	秀景里	1594	188	513	701	6	707	7	714	398	1,112	63.58
	秀明里	1595	167	663	830	10	840	0	840	604	1,444	58.17
	秀明里	1596	152	622	774	16	790	0	790	685	1,475	53.56
	秀明里	1597	209	537	746	15	761	0	761	554	1,315	57.87
	秀峰里	1598	189	514	703	20	723	0	723	405	1,128	64.10
	秀峰里	1599	251	627	878	14	892	0	892	724	1,616	55.20
	秀峰里	1600	199	602	801	10	811	0	811	636	1,447	56.05
	秀士里	1601	119	483	602	24	626	0	626	403	1,029	60.84
	秀士里	1602	211	478	689	14	703	0	703	402	1,105	63.62
	秀水里	1603	166	499	665	16	681	0	681	441	1,122	60.70
	秀水里	1604	180	505	685	7	692	0	692	409	1,101	62.85
	秀水里	1605	155	477	632	11	643	0	643	341	984	65.35
	秀仁里	1606	240	537	777	13	790	0	790	632	1,422	55.56
	秀仁里	1607	229	533	762	9	771	0	771	615	1,386	55.63
永和區			30,817	70,337	101,154	1,613	102,767	1	102,768	73,060	175,828	58.45
	光復里	1608	271	644	915	18	933	0	933	509	1,442	64.70
	網溪里	1609	167	407	574	17	591	0	591	382	973	60.74
	復興里	1610	171	372	543	11	554	0	554	439	993	55.79
	復興里	1611	168	440	608	8	616	0	616	404	1,020	60.39

編造單位：新北市選舉委員會

列印日期：111/11/26 21:10:25

鄉(鎮、區)別	村里別	投開票所別	各候選人得票情形		有效票數 A	無效票數 B	投票數 C=A+B	已領未投票數 D=E-C	發出票數 E	用餘票數 F	選舉人數 G	投票率 H %
			(1) 林佳龍 民主進步黨	(2) 侯友宜 中國國民黨								
					$A=1+2+\dots+N$		$C=A+B$	$D=E-C$	$E=C+D$		$G=E+F$	$H=C/G$
	竹林里	1612	264	661	925	24	949	0	949	682	1,631	58.19
	竹林里	1613	226	573	799	16	815	0	815	595	1,410	57.80
	桂林里	1614	257	707	964	20	984	0	984	662	1,646	59.78
	桂林里	1615	207	631	838	11	849	1	850	621	1,471	57.72
	上林里	1616	207	599	806	10	816	0	816	594	1,410	57.87
	上林里	1617	207	622	829	16	845	0	845	596	1,441	58.64
	福林里	1618	291	630	921	18	939	0	939	437	1,376	68.24
	福林里	1619	280	566	846	17	863	0	863	490	1,353	63.78
	勵行里	1620	229	333	562	6	568	0	568	463	1,031	55.09
	中興里	1621	249	494	743	10	753	0	753	498	1,251	60.19
	中興里	1622	259	550	809	14	823	0	823	579	1,402	58.70
	永興里	1623	209	468	677	12	689	0	689	571	1,260	54.68
	永興里	1624	194	520	714	10	724	0	724	597	1,321	54.81
	正興里	1625	188	392	580	10	590	0	590	433	1,023	57.67
	正興里	1626	123	350	473	9	482	0	482	342	824	58.50
	豫溪里	1627	247	629	876	10	886	0	886	574	1,460	60.68
	豫溪里	1628	241	550	791	18	809	0	809	1,975	2,784	29.06
	光明里	1629	200	503	703	12	715	0	715	393	1,108	64.53
	光明里	1630	230	611	841	15	856	0	856	446	1,302	65.75
	福和里	1631	242	569	811	15	826	0	826	564	1,390	59.42
	福和里	1632	232	585	817	9	826	0	826	534	1,360	60.74
	福和里	1633	269	619	888	5	893	0	893	597	1,490	59.93
	得和里	1634	239	575	814	16	830	0	830	403	1,233	67.32
	得和里	1635	191	509	700	4	704	0	704	401	1,105	63.71
	得和里	1636	198	502	700	7	707	0	707	443	1,150	61.48
	永貞里	1637	251	566	817	9	826	0	826	576	1,402	58.92
	永貞里	1638	239	546	785	14	799	0	799	549	1,348	59.27
	永福里	1639	249	538	787	22	809	0	809	346	1,155	70.04

編造單位：新北市選舉委員會

列印日期：111/11/26 21:10:25

投票日期：111年11月26日 頁次：60

鄉(鎮、區)別	村里別	投開票所別	各候選人得票情形		有效票數 A=1+2+...+N	無效票數 B	投票數 C=A+B	已領未投票數 D=E-C	發出票數 E=C+D	用餘票數 F	選舉人數 G=E+F	投票率 H=C/G
			(1) 林佳龍 民主進步黨	(2) 侯友宜 中國國民黨								
	水福里	1640	216	520	736	11	747	0	747	343	1,090	68.53
	河濱里	1641	217	517	734	8	742	0	742	549	1,291	57.47
	河濱里	1642	239	562	801	17	818	0	818	550	1,368	59.80
	秀和里	1643	292	586	878	5	883	0	883	662	1,545	57.15
	秀和里	1644	184	454	638	12	650	0	650	471	1,121	57.98
	秀和里	1645	246	561	807	13	820	0	820	579	1,399	58.61
	水元里	1646	259	531	790	18	808	0	808	561	1,369	59.02
	水元里	1647	210	485	695	9	704	0	704	465	1,169	60.22
	水元里	1648	233	474	707	17	724	0	724	568	1,292	56.04
	民權里	1649	203	528	731	6	737	0	737	506	1,243	59.29
	民權里	1650	206	553	759	3	762	0	762	611	1,373	55.50
	民權里	1651	195	382	577	8	585	0	585	443	1,028	56.91
	民權里	1652	217	561	778	11	789	0	789	444	1,233	63.99
	民權里	1653	235	483	718	6	724	0	724	497	1,221	59.50
	民權里	1654	207	541	748	11	759	0	759	546	1,305	58.16
	秀朗里	1655	275	614	889	12	901	0	901	672	1,573	57.28
	秀朗里	1656	332	564	896	14	910	0	910	729	1,639	55.52
	秀成里	1657	220	438	658	12	670	0	670	546	1,216	55.10
	秀成里	1658	214	446	660	8	668	0	668	536	1,204	55.48
	秀林里	1659	377	588	965	30	995	0	995	652	1,647	60.41
	秀林里	1660	337	636	973	9	982	0	982	663	1,645	59.70
	秀得里	1661	173	492	665	5	670	0	670	485	1,155	58.01
	秀得里	1662	157	391	548	8	556	0	556	476	1,032	53.88
	秀元里	1663	233	493	726	10	736	0	736	573	1,309	56.23
	秀元里	1664	240	449	689	7	696	0	696	513	1,209	57.57
	民生里	1665	199	442	641	10	651	0	651	386	1,037	62.78
	民生里	1666	210	471	681	15	696	0	696	361	1,057	65.85
	民生里	1667	230	457	687	7	694	0	694	435	1,129	61.47

編造單位：新北市選舉委員會

列印日期：111/11/26 21:10:25

投票日期：111年11月26日

頁次：61

鄉(鎮、區)別	村里別	投開票所別	各候選人得票情形		有效票數 A=1+2+...+N	無效票數 B	投票數 C=A+B	已領未投票數 D=E-C	發出票數 E=C+D	用餘票數 F	選舉人數 G=E+F	投票率 H=C/G
			(1) 林佳龍 民主進步黨	(2) 侯友宜 中國國民黨								
	民本里	1668	327	578	905	19	924	0	924	659	1,583	58.37
	民本里	1669	246	653	899	18	917	0	917	744	1,661	55.21
	民富里	1670	231	404	635	9	644	0	644	562	1,206	53.40
	民富里	1671	214	460	674	10	684	0	684	492	1,176	58.16
	民樂里	1672	202	557	759	7	766	0	766	466	1,232	62.18
	民樂里	1673	206	600	806	17	823	0	823	513	1,336	61.60
	民樂里	1674	240	544	784	9	793	0	793	438	1,231	64.42
	民治里	1675	173	462	635	12	647	0	647	524	1,171	55.25
	民治里	1676	187	440	627	7	634	0	634	551	1,185	53.50
	智光里	1677	221	500	721	15	736	0	736	638	1,374	53.57
	智光里	1678	235	485	720	7	727	0	727	581	1,308	55.58
	潭安里	1679	137	384	521	4	525	0	525	424	949	55.32
	潭安里	1680	125	404	529	6	535	0	535	393	928	57.65
	潭安里	1681	180	425	605	6	611	0	611	427	1,038	58.86
	潭安里	1682	151	361	512	6	518	0	518	428	946	54.76
	潭安里	1683	180	511	691	10	701	0	701	540	1,241	56.49
	潭安里	1684	197	459	656	12	668	0	668	579	1,247	53.57
	潭安里	1685	173	525	698	11	709	0	709	494	1,203	58.94
	潭安里	1686	196	426	622	6	628	0	628	468	1,096	57.30
	潭安里	1687	192	458	650	14	664	0	664	457	1,121	59.23
	潭安里	1688	198	431	629	16	645	0	645	497	1,142	56.48
	潭安里	1689	219	470	689	13	702	0	702	388	1,090	64.40
	潭安里	1690	200	462	662	10	672	0	672	379	1,051	63.94
	潭安里	1691	208	492	700	9	709	0	709	429	1,138	62.30
	潭安里	1692	188	446	634	9	643	0	643	407	1,050	61.24
	潭安里	1693	235	534	769	13	782	0	782	474	1,256	62.26
	潭安里	1694	202	406	608	10	618	0	618	367	985	62.74
	潭安里	1695	206	353	559	10	569	0	569	390	959	59.33

編造單位：新北市選舉委員會

列印日期：111/11/26 21:10:25

投票日期：111年11月26日

頁次：62

鄉(鎮、區)別	村里別	投開票所別	各候選人得票情形		有效票數 A=1+2+...+N	無效票數 B	投票數 C=A+B	已領未投票數 D=E-C	發出票數 E	用餘票數 F	選舉人數 G	投票率 H %
			(1) 林佳龍 民主進步黨	(2) 侯友宜 中國國民黨								
	水源里	1696	161	468	629	14	643	0	643	447	1,090	58.99
	水源里	1697	172	402	574	9	583	0	583	466	1,049	55.58
	水源里	1698	217	444	661	11	672	0	672	413	1,085	61.94
	協和里	1699	237	456	693	7	700	0	700	536	1,236	56.63
	協和里	1700	249	482	731	11	742	0	742	495	1,237	59.98
	雙和里	1701	256	699	955	19	974	0	974	653	1,627	59.86
	雙和里	1702	324	627	951	21	972	0	972	610	1,582	61.44
	安和里	1703	218	452	670	11	681	0	681	400	1,081	63.00
	安和里	1704	168	431	599	9	608	0	608	435	1,043	58.29
	安和里	1705	167	478	645	11	656	0	656	371	1,027	63.88
	前溪里	1706	311	721	1,032	17	1,049	0	1,049	767	1,816	57.76
	和平里	1707	280	515	795	9	804	0	804	619	1,423	56.50
	和平里	1708	207	438	645	12	657	0	657	564	1,221	53.81
	和平里	1709	225	471	696	10	706	0	706	677	1,383	51.05
	保平里	1710	224	498	722	21	743	0	743	507	1,250	59.44
	保平里	1711	283	518	801	14	815	0	815	458	1,273	64.02
	保平里	1712	347	539	886	7	893	0	893	517	1,410	63.33
	中溪里	1713	286	627	913	8	921	0	921	548	1,469	62.70
	中溪里	1714	267	553	820	9	829	0	829	542	1,371	60.47
	中溪里	1715	289	501	790	9	799	0	799	589	1,388	57.56
	保安里	1716	338	473	811	5	816	0	816	674	1,490	54.77
	保安里	1717	264	542	806	15	821	0	821	603	1,424	57.65
	保安里	1718	238	517	755	15	770	0	770	652	1,422	54.15
	保安里	1719	224	609	833	12	845	0	845	589	1,434	58.93
	保順里	1720	203	339	542	7	549	0	549	596	1,145	47.95
	保順里	1721	234	472	706	5	711	0	711	639	1,350	52.67
	保順里	1722	213	491	704	12	716	0	716	546	1,262	56.74
	保順里	1723	177	437	614	4	618	0	618	484	1,102	56.08

編造單位：新北市選舉委員會

列印日期：111/11/26 21:10:25

鄉(鎮、區)別	村里別	投開票所別	各候選人得票情形		有效票數 A=1+2+...+N	無效票數 B	投票數 C=A+B	已領未投票數 D=E-C	發出票數 E=C+D	用餘票數 F	選舉人數 G=E+F	投票率 H=C/G
			(1) 林佳龍 民主進步黨	(2) 侯友宜 中國國民黨								
	保順里	1724	160	497	657	7	664	0	664	558	1,222	54.34
	保順里	1725	201	611	812	11	823	0	823	581	1,404	58.62
	保順里	1726	186	457	643	8	651	0	651	509	1,160	56.12
	下溪里	1727	245	480	725	19	744	0	744	547	1,291	57.63
	下溪里	1728	229	496	725	13	738	0	738	539	1,277	57.79
	下溪里	1729	237	552	789	14	803	0	803	504	1,307	61.44
	大同里	1730	102	424	526	4	530	0	530	375	905	58.56
	新生里	1731	87	400	487	16	503	0	503	323	826	60.90
	永成里	1732	53	407	460	12	472	0	472	345	817	57.77
	忠義里	1733	57	358	415	9	424	0	424	222	646	65.63
	仁愛里	1734	210	477	687	15	702	0	702	464	1,166	60.21
	仁愛里	1735	222	468	690	7	697	0	697	455	1,152	60.50
	文化里	1736	173	463	636	9	645	0	645	476	1,121	57.54
	文化里	1737	217	487	704	12	716	0	716	506	1,222	58.59
	信義里	1738	230	523	753	18	771	0	771	510	1,281	60.19
	信義里	1739	193	364	557	4	561	0	561	357	918	61.11
	後溪里	1740	176	284	460	3	463	0	463	316	779	59.44
	後溪里	1741	171	325	496	7	503	0	503	394	897	56.08
	上溪里	1742	139	318	457	13	470	0	470	324	794	59.19
	上溪里	1743	172	309	481	12	493	0	493	300	793	62.17
	頂溪里	1744	187	429	616	11	627	0	627	534	1,161	54.01
	頂溪里	1745	176	359	535	9	544	0	544	367	911	59.71
	河堤里	1746	238	595	833	16	849	0	849	681	1,530	55.49
	河堤里	1747	211	514	725	15	740	0	740	587	1,327	55.76
	新廟里	1748	194	428	622	14	636	0	636	325	961	66.18
	新廟里	1749	152	402	554	11	565	0	565	338	903	62.57
樹林區			32,151	48,797	80,948	1,293	82,241	14	82,255	65,048	147,303	55.83
	三興里	1750	228	344	572	7	579	0	579	690	1,269	45.63

編造單位：新北市選舉委員會

列印日期：111/11/26 21:10:25

鄉(鎮、區)別	村里別	投開票所別	各候選人得票情形		有效票數 A=1+2+...+N	無效票數 B	投票數 C=A+B	已領未投票數 D=E-C	發出票數 E	用餘票數 F	選舉人數 G	投票率 H %
			(1) 林佳龍 民主進步黨	(2) 侯友宜 中國國民黨								
	三興里	1751	263	351	614	5	619	0	619	619	1,238	50.00
	三興里	1752	317	361	678	15	693	0	693	780	1,473	47.05
	三福里	1753	251	380	631	6	637	0	637	497	1,134	56.17
	三福里	1754	255	343	598	13	611	0	611	421	1,032	59.21
	三福里	1755	246	439	685	7	692	0	692	448	1,140	60.70
	三多里	1756	375	504	879	16	895	0	895	931	1,826	49.01
	三多里	1757	365	452	817	12	829	0	829	774	1,603	51.72
	三龍里	1758	165	201	366	14	380	0	380	299	679	55.96
	三龍里	1759	283	368	651	1	652	0	652	448	1,100	59.27
	擺寮里	1760	356	450	806	12	818	0	818	626	1,444	56.65
	擺寮里	1761	297	412	709	11	720	0	720	634	1,354	53.18
	擺寮里	1762	283	401	684	15	699	0	699	722	1,421	49.19
	光興里	1763	271	365	636	6	642	0	642	435	1,077	59.61
	光興里	1764	250	388	638	9	647	0	647	550	1,197	54.05
	光興里	1765	269	452	721	13	734	0	734	456	1,190	61.68
	金寮里	1766	247	369	616	11	627	0	627	553	1,180	53.14
	金寮里	1767	300	342	642	9	651	0	651	645	1,296	50.23
	金寮里	1768	267	404	671	8	679	0	679	631	1,310	51.83
	潭底里	1769	313	503	816	10	826	0	826	1,364	1,990	31.46
	潭底里	1770	175	284	459	5	464	0	464	451	915	50.71
	潭底里	1771	311	452	763	8	771	0	771	601	1,372	56.20
	文林里	1772	333	507	840	15	855	0	855	480	1,335	64.04
	文林里	1773	338	555	893	19	912	0	912	557	1,469	62.08
	文林里	1774	287	499	786	10	796	0	796	669	1,465	54.33
	保安里	1775	326	479	805	8	813	0	813	586	1,399	58.11
	保安里	1776	289	490	779	15	794	0	794	620	1,414	56.15
	保安里	1777	293	461	754	16	770	0	770	563	1,333	57.76
	保安里	1778	257	360	617	10	627	0	627	466	1,093	57.37

編造單位：新北市選舉委員會

列印日期：111/11/26 21:10:25

投票日期：111年11月26日

頁次：65

鄉(鎮、區)別	村里別	投開票所別	各候選人得票情形		有效票數 A=1+2+...+N	無效票數 B	投票數 C=A+B	已領未投票數 D=E-C	發出票數 E	用餘票數 F	選舉人數 G	投票率 H %
			(1) 林佳龍	(2) 侯友宜								
			民主進步黨	中國國民黨								
	圳安里	1779	241	338	579	14	593	0	593	476	1,069	55.47
	圳安里	1780	236	250	486	5	491	0	491	525	1,016	48.33
	圳安里	1781	244	313	557	7	564	0	564	522	1,086	51.93
	圳福里	1782	271	405	676	14	690	0	690	643	1,333	51.76
	圳福里	1783	254	465	719	20	739	0	739	542	1,281	57.69
	圳福里	1784	265	308	573	7	580	0	580	517	1,097	52.87
	圳民里	1785	260	418	678	11	689	0	689	533	1,222	56.38
	圳民里	1786	246	383	629	9	638	0	638	582	1,220	52.30
	圳生里	1787	405	470	875	12	887	2	889	495	1,384	64.09
	樹德里	1788	192	322	514	6	520	0	520	323	843	61.68
	樹德里	1789	318	512	830	14	844	0	844	414	1,258	67.09
	樹德里	1790	244	368	612	11	623	0	623	341	964	64.63
	樹德里	1791	385	600	985	21	1,006	0	1,006	539	1,545	65.11
	樹德里	1792	357	583	940	8	948	0	948	493	1,441	65.79
	樹西里	1793	342	523	865	18	883	0	883	464	1,347	65.55
	樹西里	1794	359	548	907	7	914	0	914	558	1,472	62.09
	樹西里	1795	346	502	848	8	856	0	856	597	1,453	58.91
	樹興里	1796	172	316	488	9	497	0	497	453	950	52.32
	樹興里	1797	279	350	629	10	639	0	639	470	1,109	57.62
	樹興里	1798	195	358	553	6	559	0	559	467	1,026	54.48
	樹人里	1799	299	558	857	11	868	0	868	668	1,536	56.51
	樹人里	1800	227	422	649	9	658	0	658	536	1,194	55.11
	育英里	1801	334	473	807	9	816	0	816	606	1,422	57.38
	育英里	1802	278	475	753	11	764	8	772	529	1,301	58.72
	樹南里	1803	263	347	610	9	619	0	619	553	1,172	52.82
	樹南里	1804	290	440	730	14	744	0	744	493	1,237	60.15
	樹南里	1805	231	378	609	14	623	0	623	506	1,129	55.18
	坡內里	1806	368	551	919	15	934	0	934	518	1,452	64.33

編造單位：新北市選舉委員會

列印日期：111/11/26 21:10:25

投票日期：111年11月26日

頁次：66

鄉(鎮、區)別	村里別	投開票所別	各候選人得票情形		有效票數 A=1+2+...+N	無效票數 B	投票數 C=A+B	已領未投票數 D=E-C	發出票數 E	用餘票數 F	選舉人數 G	投票率 H %
			(1) 林佳龍 民主進步黨	(2) 侯友宜 中國國民黨								
	樹東里	1807	231	392	623	10	633	0	633	385	1,018	62.18
	樹北里	1808	209	290	499	9	508	0	508	306	814	62.41
	彭福里	1809	337	557	894	9	903	0	903	663	1,566	57.66
	彭福里	1810	394	478	872	18	890	0	890	925	1,815	49.04
	彭福里	1811	277	493	770	11	781	0	781	565	1,346	58.02
	和平里	1812	266	388	654	14	668	0	668	452	1,120	59.64
	和平里	1813	248	324	572	10	582	0	582	411	993	58.61
	和平里	1814	283	325	608	11	619	0	619	530	1,149	53.87
	彭興里	1815	245	303	548	4	552	0	552	485	1,037	53.23
	彭興里	1816	215	432	647	10	657	0	657	694	1,351	48.63
	彭興里	1817	244	355	579	11	590	0	590	543	1,133	52.07
	彭興里	1818	361	398	759	18	777	0	777	619	1,396	55.66
	彭興里	1819	376	447	823	12	835	0	835	563	1,398	59.73
	彭曆里	1820	301	455	756	12	768	0	768	719	1,487	51.65
	彭曆里	1821	303	398	701	14	715	0	715	588	1,303	54.87
	大同里	1822	309	576	885	14	899	0	899	558	1,457	61.70
	大同里	1823	337	623	960	16	976	0	976	580	1,556	62.72
	中華里	1824	253	469	722	8	730	1	731	703	1,434	50.91
	中華里	1825	250	485	735	13	748	0	748	701	1,449	51.62
	太順里	1826	204	406	610	15	625	0	625	586	1,211	51.61
	太順里	1827	252	314	566	9	575	0	575	541	1,116	51.52
	東昇里	1828	428	615	1,043	11	1,054	0	1,054	690	1,744	60.44
	東昇里	1829	333	552	885	21	906	0	906	680	1,586	57.12
	東昇里	1830	178	398	576	10	586	0	586	358	944	62.08
	東陽里	1831	257	390	647	9	656	0	656	531	1,187	55.27
	東陽里	1832	226	429	655	11	666	0	666	696	1,362	48.90
	東陽里	1833	236	369	605	2	607	0	607	643	1,250	48.56
	東陽里	1834	290	420	710	12	722	0	722	529	1,251	57.71

編造單位：新北市選舉委員會

列印日期：111/11/26 21:10:25

鄉(鎮、區)別	村里別	投開票所別	各候選人得票情形		有效票數 A	無效票數 B	投票數 C=A+B	已領未投票數 D=E-C	發出票數 E	用餘票數 F	選舉人數 G	投票率 H %
			(1) 林佳龍 民主進步黨	(2) 侯友宜 中國國民黨								
					$A=1+2+\dots+N$		$C=A+B$	$D=E-C$	$E=C+D$		$G=E+F$	$H=C/G$
	東山里	1835	376	499	875	6	881	0	881	639	1,520	57.96
	東山里	1836	292	375	667	23	690	0	690	536	1,226	56.28
	山佳里	1837	251	392	643	10	653	1	654	500	1,154	56.59
	山佳里	1838	387	451	838	10	848	0	848	615	1,463	57.96
	山佳里	1839	215	490	705	11	716	0	716	570	1,286	55.68
	山佳里	1840	246	353	599	9	608	0	608	414	1,022	59.49
	中山里	1841	345	494	839	10	849	0	849	639	1,488	57.06
	中山里	1842	319	451	770	21	791	0	791	575	1,366	57.91
	中山里	1843	379	486	865	17	882	0	882	853	1,735	50.84
	樂山里	1844	395	490	885	14	899	0	899	855	1,754	51.25
	柑園里	1845	351	440	791	22	813	2	815	584	1,399	58.11
	柑園里	1846	285	648	933	15	948	0	948	805	1,753	54.08
	柑園里	1847	318	647	965	11	976	0	976	730	1,706	57.21
	柑園里	1848	321	617	938	15	953	0	953	682	1,635	58.29
	柑園里	1849	197	529	726	11	737	0	737	585	1,322	55.75
	西園里	1850	457	435	892	17	909	0	909	641	1,550	58.65
	南園里	1851	400	472	872	14	886	0	886	683	1,569	56.47
	南園里	1852	298	579	877	10	887	0	887	663	1,550	57.23
	南園里	1853	263	617	880	11	891	0	891	537	1,428	62.39
	南園里	1854	264	517	781	9	790	0	790	658	1,448	54.56
	南園里	1855	246	604	850	10	860	0	860	636	1,496	57.49
	南園里	1856	209	510	719	15	734	0	734	597	1,331	55.15
	南園里	1857	224	503	727	8	735	0	735	749	1,484	49.53
	南園里	1858	220	545	765	6	771	0	771	769	1,540	50.06
	東園里	1859	378	326	704	21	725	0	725	714	1,439	50.38
	北園里	1860	249	291	540	11	551	0	551	364	915	60.22
	北園里	1861	312	283	595	17	612	0	612	332	944	64.83
鶯歌區			15,727	24,927	40,654	662	41,316	5	41,321	31,055	72,376	57.09

編造單位：新北市選舉委員會

列印日期：111/11/26 21:10:25

鄉(鎮、區)別	村里別	投開票所別	各候選人得票情形		有效票數 A	無效票數 B	投票數 C=A+B	已領未投票數 D=E-C	發出票數 E	用餘票數 F	選舉人數 G	投票率 H H=C/G
			(1) 林佳龍 民主進步黨	(2) 侯友宜 中國國民黨								
	建德里	1862	118	199	317	10	327	0	327	163	490	66.73
	東鶯里	1863	257	337	594	5	599	0	599	306	905	66.19
	北鶯里	1864	218	357	575	10	585	0	585	334	919	63.66
	北鶯里	1865	245	408	653	8	661	0	661	772	1,433	46.13
	北鶯里	1866	254	506	760	18	778	0	778	576	1,354	57.46
	西鶯里	1867	216	366	582	12	594	0	594	344	938	63.33
	西鶯里	1868	213	374	587	4	591	0	591	390	981	60.24
	中鶯里	1869	230	354	584	10	594	0	594	274	868	68.43
	南鶯里	1870	394	595	989	13	1,002	0	1,002	685	1,687	59.40
	南鶯里	1871	366	510	876	15	891	0	891	653	1,544	57.71
	南鶯里	1872	348	510	858	12	870	0	870	672	1,542	56.42
	建國里	1873	326	555	881	17	898	0	898	648	1,546	58.09
	建國里	1874	344	508	852	13	865	0	865	587	1,452	59.57
	建國里	1875	324	447	771	14	785	0	785	655	1,440	54.51
	建國里	1876	314	569	883	14	897	0	897	623	1,520	59.01
	二甲里	1877	196	310	506	10	516	0	516	313	829	62.24
	二橋里	1878	358	520	878	10	888	0	888	791	1,679	52.89
	二橋里	1879	279	492	771	9	780	0	780	675	1,455	53.61
	二橋里	1880	269	408	677	9	686	0	686	572	1,258	54.53
	二橋里	1881	300	442	742	14	756	0	756	478	1,234	61.26
	二橋里	1882	361	578	939	13	952	1	953	565	1,518	62.71
	尖山里	1883	368	605	973	11	984	0	984	686	1,670	58.92
	尖山里	1884	331	593	924	10	934	0	934	741	1,675	55.76
	尖山里	1885	292	460	752	11	763	0	763	737	1,500	50.87
	尖山里	1886	264	400	664	13	677	0	677	539	1,216	55.67
	尖山里	1887	315	473	788	8	796	0	796	780	1,576	50.51
	南靖里	1888	182	282	464	17	481	0	481	349	830	57.95
	南靖里	1889	314	440	754	9	763	0	763	489	1,252	60.94

編造單位：新北市選舉委員會

列印日期：111/11/26 21:10:25

鄉(鎮、區)別	村里別	投開票所別	各候選人得票情形		有效票數 A	無效票數 B	投票數 C=A+B	已領未投票數 D	發出票數 E	用餘票數 F	選舉人數 G	投票率 H
			(1) 林佳龍 民主進步黨	(2) 侯友宜 中國國民黨								
					$A=1+2+\dots+N$		$C=A+B$	$D=E-C$	$E=C+D$		$G=E+F$	$H=C/G$
	南靖里	1890	204	270	474	14	488	0	488	421	909	53.69
	同慶里	1891	390	438	828	10	838	0	838	517	1,355	61.85
	永昌里	1892	267	385	652	7	659	2	661	554	1,215	54.24
	永昌里	1893	271	436	707	10	717	0	717	551	1,268	56.55
	永昌里	1894	244	374	618	10	628	0	628	547	1,175	53.45
	永昌里	1895	212	388	600	10	610	0	610	680	1,290	47.29
	永昌里	1896	227	351	578	11	589	0	589	405	994	59.26
	永昌里	1897	258	327	585	8	593	0	593	448	1,041	56.96
	永吉里	1898	314	548	862	11	873	0	873	561	1,434	60.88
	永吉里	1899	309	615	924	18	942	0	942	499	1,441	65.37
	永吉里	1900	278	485	763	9	772	0	772	427	1,199	64.39
	鳳祥里	1901	328	467	795	13	808	0	808	661	1,469	55.00
	鳳祥里	1902	243	359	602	11	613	0	613	507	1,120	54.73
	鳳祥里	1903	237	285	522	11	533	0	533	625	1,158	46.03
	鳳鳴里	1904	273	473	746	20	766	0	766	613	1,379	55.55
	鳳鳴里	1905	326	662	988	17	1,005	1	1,006	1,018	2,024	49.65
	鳳鳴里	1906	403	620	1,023	16	1,039	0	1,039	1,090	2,129	48.80
	鳳福里	1907	319	484	803	23	826	0	826	587	1,413	58.46
	鳳福里	1908	299	485	784	9	793	0	793	589	1,382	57.38
	鳳福里	1909	236	385	621	10	631	0	631	609	1,240	50.89
	大湖里	1910	341	497	838	19	857	0	857	562	1,419	60.39
	大湖里	1911	349	657	1,006	25	1,031	1	1,032	586	1,618	63.72
	大湖里	1912	273	515	788	11	799	0	799	479	1,278	62.52
	中湖里	1913	324	473	797	10	807	0	807	473	1,280	63.05
	中湖里	1914	317	431	748	12	760	0	760	453	1,213	62.65
	中湖里	1915	240	474	714	10	724	0	724	536	1,260	57.46
	中湖里	1916	179	342	521	6	527	0	527	596	1,123	46.93
	東湖里	1917	70	103	173	2	175	0	175	64	239	73.22

投票日期：111年11月26日

頁次：70

鄉(鎮、區)	村里別	投開票所別	各候選人得票情形		有效票數 A=1+2+...+N	無效票數 B	投票數 C=A+B	已領未投票數 D=E-C	發出票數 E=C+D	用餘票數 F	選舉人數 G	投票率 H H=C/G
			(1) 林佳龍 民主進步黨	(2) 侯友宜 中國國民黨								
土城區												
	祖田里	1918	41,084	65,017	106,101	1,674	107,775	17	107,792	90,003	197,795	54.49
	頂新里	1919	339	443	782	19	801	0	801	607	1,408	56.89
	頂新里	1920	193	492	685	10	695	0	695	569	1,264	54.98
	頂福里	1921	171	532	703	3	706	0	706	489	1,195	59.08
	頂福里	1922	239	426	665	10	675	0	675	679	1,354	49.85
	頂福里	1923	284	518	802	14	816	0	816	804	1,620	50.37
	頂福里	1924	336	540	876	13	889	0	889	718	1,607	55.32
	頂福里	1925	280	443	723	9	732	0	732	683	1,415	51.73
	頂福里	1926	198	440	638	10	648	0	648	756	1,404	46.15
	頂福里	1927	328	428	756	16	772	0	772	602	1,374	56.19
	沛陵里	1928	314	455	769	9	778	0	778	548	1,326	58.67
	沛陵里	1929	278	426	704	9	713	0	713	539	1,252	56.95
	永寧里	1930	335	525	860	17	877	0	877	652	1,529	57.56
	永寧里	1931	302	448	750	10	760	0	760	689	1,449	52.45
	永寧里	1932	272	462	734	16	750	0	750	693	1,443	51.98
	永寧里	1933	266	437	703	9	712	0	712	624	1,336	53.29
	永寧里	1934	240	495	735	9	744	0	744	572	1,316	56.53
	大安里	1935	280	477	757	8	765	0	765	699	1,464	52.25
	大安里	1936	290	406	696	11	707	0	707	506	1,213	58.29
	大安里	1937	287	341	628	12	640	0	640	473	1,113	57.50
	大安里	1938	154	316	470	9	479	0	479	481	960	49.90
	員仁里	1939	209	289	498	4	502	0	502	415	917	54.74
	員仁里	1940	287	435	722	14	736	0	736	656	1,392	52.87
	員仁里	1941	230	399	629	8	637	0	637	621	1,258	50.64
	員仁里	1942	178	365	543	13	556	0	556	516	1,072	51.87
	埤塘里	1943	248	287	535	12	547	0	547	574	1,121	48.80
	埤塘里	1944	225	343	568	8	576	0	576	2,192	2,768	20.81
	埤塘里		247	354	601	5	606	0	606	578	1,184	51.18

編造單位：新北市選舉委員會

列印日期：111/11/26 21:10:25

投票日期：111年11月26日

頁次：71

鄉(鎮、區)別	村里別	投開票所別	各候選人得票情形		有效票數 A=1+2+...+N	無效票數 B	投票數 C=A+B	已領未投票數 D=E-C	發出票數 E=C+D	用餘票數 F	選舉人數 G	投票率 H H=C/G
			(1) 林佳龍 民主進步黨	(2) 侯友宜 中國國民黨								
	埤塘里	1945	179	341	520	10	530	0	530	464	994	53.32
	土城里	1946	201	318	519	11	530	0	530	404	934	56.75
	土城里	1947	184	259	443	7	450	0	450	375	825	54.55
	長風里	1948	96	433	529	10	539	0	539	302	841	64.09
	長風里	1949	99	481	580	9	589	0	589	321	910	64.73
	員信里	1950	238	421	659	9	668	0	668	602	1,270	52.60
	員信里	1951	221	380	601	11	612	0	612	626	1,238	49.43
	員信里	1952	188	419	607	8	615	0	615	602	1,217	50.53
	員林里	1953	278	425	703	11	714	0	714	573	1,287	55.48
	員林里	1954	263	490	753	16	769	0	769	590	1,359	56.59
	員林里	1955	273	550	823	11	834	0	834	613	1,447	57.64
	員林里	1956	285	558	843	16	859	0	859	527	1,386	61.98
	員林里	1957	290	570	860	10	870	0	870	566	1,436	60.58
	員福里	1958	279	411	690	9	699	0	699	545	1,244	56.19
	員福里	1959	229	362	591	7	598	0	598	478	1,076	55.58
	員福里	1960	251	419	670	14	684	0	684	517	1,201	56.95
	員福里	1961	270	366	636	10	646	0	646	470	1,116	57.89
	日和里	1962	394	671	1,065	15	1,080	0	1,080	716	1,796	60.13
	日和里	1963	403	602	1,005	14	1,019	0	1,019	665	1,684	60.51
	日和里	1964	347	543	890	10	900	0	900	665	1,565	57.51
	日和里	1965	328	404	732	4	736	0	736	469	1,205	61.08
	日新里	1966	328	389	717	16	733	0	733	540	1,273	57.58
	日新里	1967	233	423	656	8	664	0	664	607	1,271	52.24
	日新里	1968	311	442	753	10	763	0	763	576	1,339	56.98
	裕生里	1969	309	345	654	18	672	0	672	433	1,105	60.81
	裕生里	1970	292	398	690	22	712	0	712	498	1,210	58.84
	裕生里	1971	295	407	702	13	715	0	715	544	1,259	56.79
	裕生里	1972	219	373	592	4	596	0	596	477	1,073	55.55

編造單位：新北市選舉委員會

列印日期：111/11/26 21:10:25

鄉(鎮、區)別	村里別	投開票所別	各候選人得票情形		有效票數 A=1+2+...+N	無效票數 B	投票數 C=A+B	已領未投票數 D=E-C	發出票數 E=C+D	用餘票數 F	選舉人數 G=E+F	投票率 H=C/G
			(1) 林佳龍 民主進步黨	(2) 侯友宜 中國國民黨								
	貨鏡里	1973	311	425	736	24	760	0	760	619	1,379	55.11
	貨鏡里	1974	401	552	953	12	965	0	965	667	1,632	59.13
	貨鏡里	1975	263	342	605	10	615	0	615	430	1,045	58.85
	瑞興里	1976	360	467	827	25	852	0	852	406	1,258	67.73
	瑞興里	1977	354	482	836	10	846	13	859	487	1,346	62.85
	復興里	1978	250	417	667	13	680	0	680	513	1,193	57.00
	復興里	1979	308	408	716	12	728	0	728	499	1,227	59.33
	復興里	1980	324	567	891	9	900	0	900	518	1,418	63.47
	廣福里	1981	310	546	856	13	869	0	869	740	1,609	54.01
	廣福里	1982	285	593	878	15	893	0	893	638	1,531	58.33
	廣福里	1983	327	566	893	16	909	0	909	683	1,592	57.10
	學成里	1984	322	458	780	10	790	0	790	528	1,318	59.94
	學成里	1985	381	526	907	11	918	0	918	550	1,468	62.53
	埤林里	1986	338	486	824	21	845	0	845	629	1,474	57.33
	埤林里	1987	281	427	708	11	719	0	719	666	1,385	51.91
	埤林里	1988	297	508	805	9	814	0	814	628	1,442	56.45
	埤林里	1989	260	529	789	13	802	0	802	610	1,412	56.80
	埤林里	1990	225	506	731	11	742	0	742	599	1,341	55.33
	廣興里	1991	292	530	822	13	835	0	835	724	1,559	53.56
	廣興里	1992	274	476	750	14	764	0	764	590	1,354	56.43
	樂利里	1993	372	537	909	16	925	0	925	607	1,532	60.38
	樂利里	1994	357	417	774	13	787	0	787	506	1,293	60.87
	樂利里	1995	263	575	838	15	853	0	853	624	1,477	57.75
	學府里	1996	353	498	851	15	866	0	866	677	1,543	56.12
	學府里	1997	319	429	748	12	760	0	760	644	1,404	54.13
	明德里	1998	348	615	963	16	979	0	979	652	1,631	60.02
	明德里	1999	334	562	896	18	914	0	914	710	1,624	56.28
	明德里	2000	397	811	1,208	24	1,232	0	1,232	739	1,971	62.51

編造單位：新北市選舉委員會

列印日期：111/11/26 21:10:25

鄉(鎮、區)別	村里別	投開票所別	各候選人得票情形		有效票數 A=1+2+...+N	無效票數 B	投票數 C=A+B	已領未投票數 D=E-C	發出票數 E=C+D	用餘票數 F	選舉人數 G=E+F	投票率 H %
			(1) 林佳龍 民主進步黨	(2) 侯友宜 中國國民黨								
	學士里	2001	233	495	728	10	738	0	738	651	1,389	53.13
	學士里	2002	349	423	772	13	785	1	786	573	1,359	57.76
	學士里	2003	283	473	756	15	771	0	771	592	1,363	56.57
	柑林里	2004	226	359	585	10	595	0	595	532	1,127	52.80
	柑林里	2005	181	327	508	3	511	0	511	444	955	53.51
	柑林里	2006	244	354	598	7	605	0	605	461	1,066	56.75
	中正里	2007	316	570	886	17	903	0	903	559	1,462	61.76
	中正里	2008	314	487	801	10	811	0	811	496	1,307	62.05
	青雲里	2009	336	550	886	14	900	0	900	712	1,612	55.83
	青雲里	2010	298	391	689	6	695	0	695	607	1,302	53.38
	清和里	2011	340	394	734	19	753	0	753	599	1,352	55.70
	清和里	2012	385	421	806	15	821	0	821	787	1,608	51.06
	清和里	2013	300	388	688	15	703	0	703	625	1,328	52.94
	清和里	2014	227	429	656	9	665	0	665	625	1,290	51.55
	清化里	2015	323	417	740	7	747	0	747	656	1,403	53.24
	清溪里	2016	256	454	710	14	724	0	724	722	1,446	50.07
	清溪里	2017	277	475	752	12	764	0	764	663	1,427	53.54
	清溪里	2018	271	584	855	11	866	0	866	626	1,492	58.04
	清溪里	2019	310	473	783	11	794	0	794	630	1,424	55.76
	青山里	2020	326	452	778	19	797	0	797	491	1,288	61.88
	青山里	2021	247	432	679	10	689	0	689	559	1,248	55.21
	清水里	2022	228	344	572	10	582	0	582	702	1,284	45.33
	清水里	2023	272	379	651	7	658	0	658	575	1,233	53.37
	清水里	2024	306	441	747	7	754	0	754	661	1,415	53.29
	清水里	2025	326	452	778	11	789	0	789	677	1,466	53.82
	清水里	2026	285	395	680	13	693	0	693	752	1,445	47.96
	永豐里	2027	246	358	604	8	612	0	612	536	1,148	53.31
	永豐里	2028	216	397	613	4	617	0	617	627	1,244	49.60

編造單位：新北市選舉委員會

列印日期：111/11/26 21:10:25

鄉(鎮、區)別	村里別	投開票所別	各候選人得票情形		有效票數 A=1+2+...+N	無效票數 B	投票數 C=A+B	已領未投票數 D=E-C	發出票數 E=C+D	用餘票數 F	選舉人數 G	投票率 H %
			(1) 林佳龍 民主進步黨	(2) 侯友宜 中國國民黨								
	永豐里	2029	222	497	719	7	726	0	726	559	1,285	56.50
	永富里	2030	274	573	847	9	856	0	856	818	1,674	51.14
	永富里	2031	332	460	792	11	803	0	803	785	1,588	50.57
	永富里	2032	313	473	786	6	792	1	793	778	1,571	50.41
	延榮里	2033	321	394	715	10	725	0	725	540	1,265	57.31
	延榮里	2034	249	478	727	13	740	1	741	718	1,459	50.72
	延榮里	2035	323	427	750	12	762	0	762	682	1,444	52.77
	金城里	2036	180	459	639	7	646	0	646	619	1,265	51.07
	金城里	2037	237	447	684	9	693	0	693	610	1,303	53.18
	金城里	2038	240	446	686	7	693	0	693	587	1,280	54.14
	金城里	2039	232	439	671	8	679	0	679	643	1,322	51.36
	峯廷里	2040	285	369	654	18	672	0	672	568	1,240	54.19
	峯廷里	2041	233	406	639	10	649	0	649	701	1,350	48.07
	峯廷里	2042	230	307	537	3	540	0	540	529	1,069	50.51
	峯廷里	2043	237	349	586	10	596	0	596	594	1,190	50.08
	峯廷里	2044	284	412	696	12	708	0	708	698	1,406	50.36
	延吉里	2045	245	316	561	10	571	0	571	605	1,176	48.55
	延吉里	2046	327	377	704	16	720	1	721	645	1,366	52.71
	延吉里	2047	218	308	526	14	540	0	540	617	1,157	46.67
	延壽里	2048	253	368	621	9	630	0	630	614	1,244	50.64
	延壽里	2049	298	335	633	7	640	0	640	595	1,235	51.82
	延壽里	2050	262	344	606	8	614	0	614	650	1,264	48.58
	延祿里	2051	197	398	595	9	604	0	604	717	1,321	45.72
	延祿里	2052	206	269	475	6	481	0	481	575	1,056	45.55
	延祿里	2053	282	276	558	4	562	0	562	572	1,134	49.56
	平和里	2054	322	455	777	9	786	0	786	699	1,485	52.93
	平和里	2055	398	554	952	22	974	0	974	566	1,540	63.25
	平和里	2056	303	492	795	11	806	0	806	649	1,455	55.40

編造單位：新北市選舉委員會

列印日期：111/11/26 21:10:25

鄉(鎮、區)別	村里別	投開票所別	各候選人得票情形		有效票數 A=1+2+...+N	無效票數 B	投票數 C=A+B	已領未投票數 D=E-C	發出票數 E=C+D	用餘票數 F	選舉人數 G	投票率 H=C/G	
			(1) 林佳龍 民主進步黨	(2) 侯友宜 中國國民黨									
三峽區	平和里	2057	339	484	823	16	839	0	839	667	1,506	55.71	
	安和里	2058	357	473	830	14	844	0	844	618	1,462	57.73	
	安和里	2059	333	375	708	11	719	0	719	680	1,399	51.39	
	安和里	2060	249	443	692	11	703	0	703	631	1,334	52.70	
	延和里	2061	357	466	823	13	836	0	836	725	1,561	53.56	
	延和里	2062	263	399	662	8	670	0	670	614	1,284	52.18	
	延和里	2063	310	396	706	6	712	0	712	701	1,413	50.39	
	延和里	2064	253	462	715	10	725	0	725	711	1,436	50.49	
				18,125	30,755	48,880	769	49,649	2	49,651	43,443	93,094	53.33
		三峽里	2065	68	108	176	4	180	0	180	79	259	69.50
		秀川里	2066	118	204	322	5	327	0	327	206	533	61.35
		八張里	2067	185	324	509	14	523	0	523	432	955	54.76
		八張里	2068	207	411	618	5	623	0	623	559	1,182	52.71
		八張里	2069	243	392	635	9	644	0	644	651	1,295	49.73
		中埔里	2070	229	582	811	13	824	0	824	613	1,437	57.34
		中埔里	2071	288	555	843	14	857	0	857	649	1,506	56.91
		弘道里	2072	243	259	502	6	508	0	508	466	974	52.16
		永裕里	2073	262	390	652	7	659	0	659	630	1,289	51.12
		永裕里	2074	250	305	555	4	559	0	559	498	1,057	52.89
		永裕里	2075	236	381	617	8	625	0	625	644	1,269	49.25
		永裕里	2076	261	327	588	5	593	0	593	576	1,169	50.73
		永裕里	2077	289	477	766	25	791	0	791	677	1,468	53.88
		鳶山里	2078	255	435	690	10	700	0	700	700	1,400	50.00
		鳶山里	2079	210	360	570	7	577	0	577	681	1,258	45.87
		鳶山里	2080	252	403	655	15	670	0	670	726	1,396	47.99
		鳶山里	2081	279	394	673	10	683	0	683	829	1,512	45.17
		鳶山里	2082	240	390	630	11	641	0	641	760	1,401	45.75
		鳶山里	2083	249	467	716	7	723	1	724	848	1,572	45.99

編造單位：新北市選舉委員會

列印日期：111/11/26 21:10:25

鄉(鎮、區)別	村里別	投開票所別	各候選人得票情形		有效票數 A	無效票數 B	投票數 C=A+B	已領未投票數 D=E-C	發出票數 E	用餘票數 F	選舉人數 G	投票率 H %
			(1) 林佳龍 民主進步黨	(2) 侯友宜 中國國民黨								
					$A=1+2+\dots+N$		$C=A+B$	$D=E-C$	$E=C+D$		$G=E+F$	$H=C/G$
	龍埔里	2084	319	398	717	11	728	0	728	768	1,496	48.66
	龍埔里	2085	312	638	950	21	971	0	971	964	1,935	50.18
	龍埔里	2086	313	608	921	13	934	0	934	830	1,764	52.95
	龍埔里	2087	247	561	808	14	822	0	822	664	1,486	55.32
	龍埔里	2088	305	617	922	12	934	0	934	736	1,670	55.93
	龍恩里	2089	244	515	759	8	767	0	767	766	1,533	50.03
	龍恩里	2090	260	611	871	5	876	0	876	674	1,550	56.52
	龍恩里	2091	207	514	721	7	728	0	728	631	1,359	53.57
	龍恩里	2092	200	450	650	10	660	0	660	708	1,368	48.25
	龍學里	2093	259	529	788	16	804	0	804	731	1,535	52.38
	龍學里	2094	225	506	731	10	741	0	741	725	1,466	50.55
	龍學里	2095	257	666	923	12	935	0	935	771	1,706	54.81
	龍學里	2096	308	630	938	9	947	0	947	607	1,554	60.94
	龍學里	2097	236	578	814	4	818	0	818	693	1,511	54.14
	龍學里	2098	230	614	844	6	850	1	851	646	1,497	56.78
	龍學里	2099	200	622	822	10	832	0	832	602	1,434	58.02
	龍學里	2100	249	544	793	10	803	0	803	612	1,415	56.75
	礁溪里	2101	303	460	763	10	773	0	773	631	1,404	55.06
	礁溪里	2102	234	364	598	10	608	0	608	565	1,173	51.83
	礁溪里	2103	225	403	628	7	635	0	635	585	1,220	52.05
	礁溪里	2104	236	453	689	10	699	0	699	710	1,409	49.61
	安溪里	2105	285	485	770	8	778	0	778	768	1,546	50.32
	安溪里	2106	295	524	819	16	835	0	835	847	1,682	49.64
	安溪里	2107	255	491	746	13	759	0	759	751	1,510	50.26
	安溪里	2108	282	627	909	10	919	0	919	743	1,662	55.29
	介壽里	2109	289	391	680	12	692	0	692	727	1,419	48.77
	介壽里	2110	262	422	684	12	696	0	696	715	1,411	49.33
	介壽里	2111	309	455	764	11	775	0	775	826	1,601	48.41

編造單位：新北市選舉委員會

列印日期：111/11/26 21:10:25

鄉(鎮、區)別	村里別	投開票所別	各候選人得票情形		有效票數 A=1+2+...+N	無效票數 B	投票數 C=A+B	已領未投票數 D=E-C	發出票數 E	用餘票數 F	選舉人數 G	投票率 H %
			(1) 林佳龍 民主進步黨	(2) 侯友宜 中國國民黨								
	介壽里	2112	226	287	513	12	525	0	525	961	1,486	35.33
	中正里	2113	279	465	744	8	752	0	752	733	1,485	50.64
	中正里	2114	246	449	695	12	707	0	707	833	1,540	45.91
	中正里	2115	318	412	730	18	748	0	748	737	1,485	50.37
	大埔里	2116	253	363	616	10	626	0	626	480	1,106	56.60
	大埔里	2117	299	377	676	10	686	0	686	424	1,110	61.80
	大埔里	2118	225	529	754	9	763	0	763	529	1,292	59.06
	慕添里	2119	192	361	553	10	563	0	563	486	1,049	53.67
	慕添里	2120	203	296	499	3	502	0	502	462	964	52.07
	添福里	2121	276	342	618	14	632	0	632	364	996	63.45
	奎圳里	2122	116	137	253	5	258	0	258	196	454	56.83
	五寮里	2123	211	298	509	13	522	0	522	230	752	69.41
	插角里	2124	202	215	417	13	430	0	430	177	607	70.84
	有木里	2125	192	169	361	8	369	0	369	277	646	57.12
	二圍里	2126	299	673	972	10	982	0	982	585	1,567	62.67
	二圍里	2127	351	578	929	23	952	0	952	606	1,558	61.10
	溪南里	2128	388	422	810	17	827	0	827	472	1,299	63.66
	溪北里	2129	172	220	392	10	402	0	402	307	709	56.70
	溪北里	2130	367	456	823	11	834	0	834	451	1,285	64.90
	溪東里	2131	259	370	629	17	646	0	646	693	1,339	48.24
	溪東里	2132	241	403	644	10	654	0	654	616	1,270	51.50
	成福里	2133	277	296	573	9	582	0	582	231	813	71.59
	竹崙里	2134	210	130	340	8	348	0	348	355	703	49.50
	竹崙里	2135	241	304	545	10	555	0	555	532	1,087	51.06
	安坑里	2136	372	363	735	23	758	0	758	486	1,244	60.93
新店區			41,773	100,768	142,541	2,182	144,723	0	144,723	110,211	254,934	56.77
	新店里	2137	367	564	931	20	951	0	951	598	1,549	61.39
	張南里	2138	118	358	476	5	481	0	481	298	779	61.75

編造單位：新北市選舉委員會

列印日期：111/11/26 21:10:25

鄉(鎮、區)別	村里別	投開票所別	各候選人得票情形		有效票數 A=1+2+...+N	無效票數 B	投票數 C=A+B	已領未投票數 D=E-C	發出票數 E	用餘票數 F	選舉人數 G	投票率 H %
			(1) 林佳龍 民主進步黨	(2) 侯友宜 中國國民黨								
	張南里	2139	230	496	726	4	730	0	730	566	1,296	56.33
	國校里	2140	211	410	621	11	632	0	632	414	1,046	60.42
	國校里	2141	222	479	701	14	715	0	715	459	1,174	60.90
	文中里	2142	224	689	913	12	925	0	925	617	1,542	59.99
	廣明里	2143	191	211	402	6	408	0	408	293	701	58.20
	文明里	2144	298	478	776	11	787	0	787	465	1,252	62.86
	文明里	2145	195	373	568	16	584	0	584	304	888	65.77
	中興里	2146	182	484	666	12	678	0	678	527	1,205	56.27
	中興里	2147	100	395	495	4	499	0	499	336	835	59.76
	中興里	2148	92	240	332	5	337	0	337	2,185	2,522	13.36
	中興里	2149	186	515	701	9	710	0	710	469	1,179	60.22
	中興里	2150	166	334	500	12	512	0	512	419	931	54.99
	新生里	2151	101	333	434	9	443	0	443	310	753	58.83
	新生里	2152	169	775	944	20	964	0	964	512	1,476	65.31
	新生里	2153	257	511	768	10	778	0	778	583	1,361	57.16
	新生里	2154	224	473	697	12	709	0	709	595	1,304	54.37
	新德里	2155	228	465	693	9	702	0	702	487	1,189	59.04
	新德里	2156	241	428	669	22	691	0	691	430	1,121	61.64
	張北里	2157	219	455	674	14	688	0	688	530	1,218	56.49
	張北里	2158	220	512	732	16	748	0	748	431	1,179	63.44
	張北里	2159	223	576	799	11	810	0	810	518	1,328	60.99
	張北里	2160	193	642	835	12	847	0	847	592	1,439	58.86
	張北里	2161	193	530	723	10	733	0	733	571	1,304	56.21
	張北里	2162	143	525	668	8	676	0	676	516	1,192	56.71
	五峯里	2163	163	448	611	17	628	0	628	499	1,127	55.72
	五峯里	2164	189	477	666	8	674	0	674	461	1,135	59.38
	五峯里	2165	161	412	573	13	586	0	586	488	1,074	54.56
	五峯里	2166	184	428	612	4	616	0	616	422	1,038	59.34

編造單位：新北市選舉委員會

列印日期：111/11/26 21:10:25

鄉(鎮、區)別	村里別	投開票所別	各候選人得票情形		有效票數 A=1+2+...+N	無效票數 B	投票數 C=A+B	已領未投票數 D=E-C	發出票數 E=C+D	用餘票數 F	選舉人數 G=E+F	投票率 H=C/G
			(1) 林佳龍 民主進步黨	(2) 侯友宜 中國國民黨								
	五峯里	2167	145	503	648	4	652	0	652	434	1,086	60.04
	五峯里	2168	188	399	587	8	595	0	595	533	1,128	52.75
	長春里	2169	196	475	671	11	682	0	682	452	1,134	60.14
	長春里	2170	166	440	606	11	617	0	617	398	1,015	60.79
	新安里	2171	160	507	667	13	680	0	680	406	1,086	62.62
	新安里	2172	60	176	236	7	243	0	243	220	463	52.48
	新安里	2173	135	425	560	8	568	0	568	334	902	62.97
	新安里	2174	152	472	624	9	633	0	633	377	1,010	62.67
	忠誠里	2175	195	496	691	8	699	0	699	369	1,068	65.45
	忠誠里	2176	170	414	584	7	591	0	591	411	1,002	58.98
	中正里	2177	279	594	873	12	885	0	885	641	1,526	57.99
	中正里	2178	223	496	719	7	726	0	726	541	1,267	57.30
	中正里	2179	171	607	778	15	793	0	793	489	1,282	61.86
	中正里	2180	168	477	645	12	657	0	657	455	1,112	59.08
	中華里	2181	154	497	651	7	658	0	658	548	1,206	54.56
	中華里	2182	177	522	699	14	713	0	713	501	1,214	58.73
	中華里	2183	185	505	690	8	698	0	698	633	1,331	52.44
	仁愛里	2184	162	388	550	4	554	0	554	331	885	62.60
	仁愛里	2185	127	375	502	8	510	0	510	324	834	61.15
	建國里	2186	199	612	811	18	829	0	829	543	1,372	60.42
	建國里	2187	191	568	759	15	774	0	774	473	1,247	62.07
	百忍里	2188	132	373	505	10	515	0	515	347	862	59.74
	百忍里	2189	145	447	592	13	605	0	605	398	1,003	60.32
	百忍里	2190	219	518	737	12	749	0	749	528	1,277	58.65
	百和里	2191	245	549	794	19	813	0	813	536	1,349	60.27
	百和里	2192	214	582	796	5	801	0	801	552	1,353	59.20
	福德里	2193	166	443	609	12	621	0	621	528	1,149	54.05
	福德里	2194	203	492	695	10	705	0	705	514	1,219	57.83

編造單位：新北市選舉委員會

列印日期：111/11/26 21:10:25

鄉(鎮、區)別	村里別	投開票所別	各候選人得票情形		有效票數 A=1+2+...+N	無效票數 B	投票數 C=A+B	已領未投票數 D=E-C	發出票數 E=C+D	用餘票數 F	選舉人數 G	投票率 H H=C/G
			(1) 林佳龍 民主進步黨	(2) 侯友宜 中國國民黨								
	福德里	2195	153	371	524	8	532	0	532	421	953	55.82
	百福里	2196	179	475	654	7	661	0	661	401	1,062	62.24
	百福里	2197	137	431	568	9	577	0	577	385	962	59.98
	百福里	2198	179	465	644	9	653	0	653	439	1,092	59.80
	福民里	2199	169	686	855	17	872	0	872	569	1,441	60.51
	福民里	2200	130	417	547	11	558	0	558	448	1,006	55.47
	福民里	2201	121	415	536	5	541	0	541	527	1,068	50.66
	中山里	2202	127	381	508	4	512	0	512	459	971	52.73
	中山里	2203	70	390	460	5	465	0	465	221	686	67.78
	中山里	2204	150	490	640	2	642	0	642	302	944	68.01
	中山里	2205	112	379	491	1	492	0	492	349	841	58.50
	中山里	2206	186	639	825	16	841	0	841	466	1,307	64.35
	和平里	2207	99	262	361	7	368	0	368	292	660	55.76
	和平里	2208	76	305	381	7	388	0	388	289	677	57.31
	中央里	2209	225	629	854	13	867	0	867	470	1,337	64.85
	中央里	2210	173	535	708	8	716	0	716	408	1,124	63.70
	中央里	2211	223	617	840	8	848	0	848	458	1,306	64.93
	中央里	2212	205	574	779	22	801	0	801	396	1,197	66.92
	國豐里	2213	199	568	767	14	781	0	781	555	1,336	58.46
	國豐里	2214	197	563	760	5	765	0	765	553	1,318	58.04
	明德里	2215	183	581	764	20	784	0	784	548	1,332	58.86
	明德里	2216	154	418	572	8	580	0	580	382	962	60.29
	明德里	2217	195	448	643	7	650	0	650	455	1,105	58.82
	大豐里	2218	168	437	605	7	612	0	612	368	980	62.45
	大豐里	2219	212	407	619	9	628	0	628	434	1,062	59.13
	大豐里	2220	195	471	666	13	679	0	679	343	1,022	66.44
	大同里	2221	207	375	582	8	590	0	590	367	957	61.65
	大同里	2222	197	536	733	13	746	0	746	421	1,167	63.92

投票日期：111年11月26日

頁次：81

鄉(鎮、區)別	村里別	投開票所別	各候選人得票情形		有效票數 A=1+2+...+N	無效票數 B	投票數 C=A+B	已領未投票數 D=E-C	發出票數 E	用餘票數 F	選舉人數 G	投票率 H %
			(1) 林佳龍 民主進步黨	(2) 侯友宜 中國國民黨								
	大同里	2223	181	502	683	8	691	0	691	496	1,187	58.21
	江陵里	2224	161	425	586	14	600	0	600	448	1,048	57.25
	江陵里	2225	183	539	722	1	723	0	723	459	1,182	61.17
	江陵里	2226	199	544	743	7	750	0	750	489	1,239	60.53
	江陵里	2227	170	491	661	8	669	0	669	523	1,192	56.12
	復興里	2228	248	484	732	5	737	0	737	637	1,374	53.64
	復興里	2229	189	530	719	10	729	0	729	700	1,429	51.01
	寶興里	2230	245	706	951	13	964	0	964	651	1,615	59.69
	寶興里	2231	163	474	637	6	643	0	643	415	1,058	60.78
	寶興里	2232	212	413	625	15	640	0	640	364	1,004	63.75
	寶興里	2233	222	368	590	6	596	0	596	395	991	60.14
	寶福里	2234	187	578	765	11	776	0	776	500	1,276	60.82
	寶福里	2235	249	452	701	10	711	0	711	571	1,282	55.46
	寶福里	2236	138	242	380	12	392	0	392	416	808	48.51
	寶福里	2237	180	640	820	10	830	0	830	520	1,350	61.48
	寶福里	2238	251	657	908	16	924	0	924	476	1,400	66.00
	寶安里	2239	191	501	692	10	702	0	702	500	1,202	58.40
	寶安里	2240	155	480	635	10	645	0	645	473	1,118	57.69
	寶安里	2241	153	506	659	8	667	0	667	466	1,133	58.87
	寶安里	2242	208	521	729	7	736	0	736	436	1,172	62.80
	信義里	2243	223	639	862	5	867	0	867	561	1,428	60.71
	信義里	2244	274	485	759	8	767	0	767	633	1,400	54.79
	信義里	2245	287	474	761	13	774	0	774	652	1,426	54.28
	信義里	2246	268	567	835	11	846	0	846	585	1,431	59.12
	忠孝里	2247	211	493	704	13	717	0	717	599	1,316	54.48
	忠孝里	2248	130	466	596	12	608	0	608	482	1,090	55.78
	大鵬里	2249	77	680	757	11	768	0	768	419	1,187	64.70
	大鵬里	2250	102	612	714	12	726	0	726	407	1,133	64.08

編造單位：新北市選舉委員會

列印日期：111/11/26 21:10:25

投票日期：111年11月26日

頁次：82

鄉(鎮、區)別	村里別	投開票所別	各候選人得票情形		有效票數 A=1+2+...+N	無效票數 B	投票數 C=A+B	已領未投票數 D=E-C	發出票數 E=C+D	用餘票數 F	選舉人數 G=E+F	投票率 H H=C/G
			(1) 林佳龍 民主進步黨	(2) 侯友宜 中國國民黨								
	太平里	2251	186	331	517	10	527	0	527	350	877	60.09
	太平里	2252	153	402	555	6	561	0	561	386	947	59.24
	太平里	2253	115	352	467	10	477	0	477	369	846	56.38
	美城里	2254	191	451	642	15	657	0	657	560	1,217	53.99
	美城里	2255	178	443	621	6	627	0	627	514	1,141	54.95
	頂城里	2256	136	299	435	12	447	0	447	387	834	53.60
	頂城里	2257	93	200	293	7	300	0	300	286	586	51.19
	下城里	2258	328	426	754	13	767	0	767	633	1,400	54.79
	下城里	2259	263	427	690	5	695	0	695	687	1,382	50.29
	崇理里	2260	198	554	752	9	761	0	761	575	1,336	56.96
	崇理里	2261	193	449	642	14	656	0	656	581	1,237	53.03
	崇理里	2262	259	399	658	8	666	0	666	562	1,228	54.23
	崇理里	2263	224	455	679	12	691	0	691	664	1,355	51.00
	崇理里	2264	224	432	656	10	666	0	666	661	1,327	50.19
	崇理里	2265	167	523	690	7	697	0	697	616	1,313	53.08
	安和里	2266	289	630	919	8	927	0	927	679	1,606	57.72
	安和里	2267	250	399	649	10	659	0	659	633	1,292	51.01
	安和里	2268	205	453	658	7	665	0	665	620	1,285	51.75
	安和里	2269	203	471	674	5	679	0	679	582	1,261	53.85
	安和里	2270	203	456	659	9	668	0	668	661	1,329	50.26
	永安里	2271	161	410	571	10	581	0	581	526	1,107	52.48
	永安里	2272	404	180	584	7	591	0	591	537	1,128	52.39
	永安里	2273	198	341	539	8	547	0	547	500	1,047	52.24
	永安里	2274	235	399	634	13	647	0	647	455	1,102	58.71
	新和里	2275	138	537	675	10	685	0	685	576	1,261	54.32
	新和里	2276	175	492	667	4	671	0	671	548	1,219	55.05
	新和里	2277	177	389	566	10	576	0	576	503	1,079	53.38
	永平里	2278	190	513	703	15	718	0	718	551	1,269	56.58

編造單位：新北市選舉委員會

列印日期：111/11/26 21:10:25

投票日期：111年11月26日

頁次：83

鄉(鎮、區)別	村里別	投開票所別	各候選人得票情形		有效票數 A=1+2+...+N	無效票數 B	投票數 C=A+B	已領未投票數 D=E-C	發出票數 E	用餘票數 F	選舉人數 G	投票率 H %
			(1) 林佳龍 民主進步黨	(2) 侯友宜 中國國民黨								
	永平里	2279	192	497	689	8	697	0	697	465	1,162	59.98
	永平里	2280	208	496	704	10	714	0	714	534	1,248	57.21
	永平里	2281	215	395	610	8	618	0	618	459	1,077	57.38
	公崙里	2282	196	490	686	8	694	0	694	702	1,396	49.71
	公崙里	2283	194	403	597	9	606	0	606	592	1,198	50.58
	公崙里	2284	170	504	674	7	681	0	681	668	1,349	50.48
	公崙里	2285	181	483	664	4	668	0	668	625	1,293	51.66
	公崙里	2286	188	423	611	6	617	0	617	567	1,184	52.11
	公崙里	2287	164	481	645	5	650	0	650	541	1,191	54.58
	公崙里	2288	184	409	593	9	602	0	602	655	1,257	47.89
	公崙里	2289	173	504	677	9	686	0	686	576	1,262	54.36
	公崙里	2290	188	505	693	6	699	0	699	565	1,264	55.30
	安昌里	2291	179	483	662	8	670	0	670	537	1,207	55.51
	安昌里	2292	182	441	623	13	636	0	636	479	1,115	57.04
	安昌里	2293	203	533	736	10	746	0	746	502	1,248	59.78
	安昌里	2294	174	482	656	17	673	0	673	473	1,146	58.73
	德安里	2295	227	468	695	8	703	0	703	638	1,341	52.42
	德安里	2296	193	466	659	9	668	0	668	601	1,269	52.64
	德安里	2297	188	442	630	17	647	0	647	627	1,274	50.78
	德安里	2298	266	422	688	14	702	0	702	646	1,348	52.08
	達觀里	2299	95	339	434	4	438	0	438	355	793	55.23
	達觀里	2300	153	492	645	14	659	0	659	486	1,145	57.55
	達觀里	2301	172	600	772	11	783	0	783	736	1,519	51.55
	明城里	2302	234	661	895	14	909	0	909	586	1,495	60.80
	明城里	2303	212	619	831	21	852	0	852	608	1,460	58.36
	小城里	2304	168	501	669	9	678	0	678	431	1,109	61.14
	小城里	2305	171	481	652	15	667	0	667	439	1,106	60.31
	小城里	2306	141	399	540	7	547	0	547	369	916	59.72

編造單位：新北市選舉委員會

列印日期：111/11/26 21:10:25

投票日期：111年11月26日

頁次：84

鄉(鎮、區)別	村里別	投開票所別	各候選人得票情形		有效票數 A=1+2+...+N	無效票數 B	投票數 C=A+B	已領未投票數 D=E-C	發出票數 E=C+D	用餘票數 F	選舉人數 G=E+F	投票率 H=C/G
			(1) 林佳龍 民主進步黨	(2) 侯友宜 中國國民黨								
	雙城里	2307	198	303	501	4	505	0	505	571	1,076	46.93
	雙城里	2308	203	344	547	8	555	0	555	521	1,076	51.58
	雙城里	2309	134	314	448	10	458	0	458	360	818	55.99
	雙城里	2310	141	329	470	6	476	0	476	388	864	55.09
	雙城里	2311	246	377	623	11	634	0	634	509	1,143	55.47
	香坡里	2312	236	601	837	6	843	0	843	676	1,519	55.50
	香坡里	2313	171	421	592	6	598	0	598	518	1,116	53.58
	香坡里	2314	154	429	583	5	588	0	588	545	1,133	51.90
	香坡里	2315	131	565	696	8	704	0	704	710	1,414	49.79
	香坡里	2316	131	415	546	12	558	0	558	431	989	56.42
	香坡里	2317	113	407	520	11	531	0	531	523	1,054	50.38
	香坡里	2318	166	470	636	6	642	0	642	444	1,086	59.12
	香坡里	2319	209	639	848	3	851	0	851	717	1,568	54.27
	日興里	2320	153	297	450	10	460	0	460	521	981	46.89
	日興里	2321	203	273	476	7	483	0	483	466	949	50.90
	日興里	2322	187	281	468	3	471	0	471	406	877	53.71
	日興里	2323	154	417	571	9	580	0	580	552	1,132	51.24
	日興里	2324	203	385	588	5	593	0	593	569	1,162	51.03
	玫瑰里	2325	165	463	628	4	632	0	632	553	1,185	53.33
	玫瑰里	2326	174	484	658	16	674	0	674	589	1,263	53.37
	玫瑰里	2327	202	475	677	8	685	0	685	527	1,212	56.52
	玫瑰里	2328	225	671	896	10	906	0	906	618	1,524	59.45
	吉祥里	2329	145	552	697	13	710	0	710	477	1,187	59.81
	吉祥里	2330	143	504	647	9	656	0	656	532	1,188	55.22
	吉祥里	2331	123	437	560	8	568	0	568	374	942	60.30
	吉祥里	2332	119	307	426	9	435	0	435	263	698	62.32
	塗潭里	2333	278	184	462	7	469	0	469	432	901	52.05
	華城里	2334	155	342	497	10	507	0	507	469	976	51.95

編造單位：新北市選舉委員會

列印日期：111/11/26 21:10:25

鄉(鎮、區)別	村里別	投開票所別	各候選人得票情形		有效票數 A=1+2+...+N	無效票數 B	投票數 C=A+B	已領未投票數 D=E-C	發出票數 E	用餘票數 F	選舉人數 G	投票率 H %
			(1) 林佳龍 民主進步黨	(2) 侯友宜 中國國民黨								
	華城里	2335	250	538	788	9	797	0	797	632	1,429	55.77
	青潭里	2336	227	386	613	11	624	0	624	624	1,248	50.00
	青潭里	2337	180	460	640	17	657	0	657	565	1,222	53.76
	青潭里	2338	149	349	498	7	505	0	505	476	981	51.48
	青潭里	2339	200	404	604	16	620	0	620	619	1,239	50.04
	美潭里	2340	161	420	581	9	590	0	590	527	1,117	52.82
	美潭里	2341	184	416	600	4	604	0	604	587	1,191	50.71
	美潭里	2342	201	360	561	9	570	0	570	552	1,122	50.80
	美潭里	2343	161	445	606	17	623	0	623	425	1,048	59.45
	美潭里	2344	241	549	790	12	802	0	802	627	1,429	56.12
	員潭里	2345	279	801	1,080	16	1,096	0	1,096	786	1,882	58.24
	員潭里	2346	263	455	718	10	728	0	728	528	1,256	57.96
	雙坑里	2347	176	208	384	4	388	0	388	316	704	55.11
	粗坑里	2348	159	201	360	3	363	0	363	217	580	62.59
	粗坑里	2349	249	299	548	12	560	0	560	418	978	57.26
	粗坑里	2350	234	378	612	17	629	0	629	463	1,092	57.60
	屈尺里	2351	345	394	739	16	755	0	755	340	1,095	68.95
	屈尺里	2352	261	418	679	17	696	0	696	436	1,132	61.48
	龜山里	2353	394	508	902	20	922	0	922	614	1,536	60.03
	廣興里	2354	386	380	766	18	784	0	784	437	1,221	64.21
	直潭里	2355	135	102	237	9	246	0	246	158	404	60.89
	直潭里	2356	234	277	511	7	518	0	518	229	747	69.34
深坑區			4,087	7,461	11,548	192	11,740	0	11,740	8,453	20,193	58.14
	萬順里	2357	244	355	599	6	605	0	605	512	1,117	54.16
	萬順里	2358	244	411	655	14	669	0	669	444	1,113	60.11
	萬福里	2359	238	320	558	4	562	0	562	462	1,024	54.88
	萬福里	2360	261	460	721	7	728	0	728	638	1,366	53.29
	土庫里	2361	246	436	682	7	689	0	689	638	1,327	51.92

編造單位：新北市選舉委員會

列印日期：111/11/26 21:10:25

投票日期：111年11月26日

頁次：86

鄉(鎮、區)別	村里別	投開票所別	各候選人得票情形		有效票數 A=1+2+...+N	無效票數 B	投票數 C=A+B	已領未投票數 D=E-C	發出票數 E	用餘票數 F	選舉人數 G	投票率 H %	
			(1) 林佳龍 民主進步黨	(2) 侯友宜 中國國民黨									
石碇區	土庫里	2362	256	453	709	14	723	0	723	588	1,311	55.15	
	深坑里	2363	289	464	753	12	765	0	765	726	1,491	51.31	
	深坑里	2364	312	515	827	11	838	0	838	686	1,524	54.99	
	埔新里	2365	261	510	771	15	786	0	786	600	1,386	56.71	
	埔新里	2366	233	536	769	14	783	0	783	572	1,355	57.79	
	埔新里	2367	227	524	751	13	764	0	764	545	1,309	58.37	
	埔新里	2368	320	581	901	13	914	0	914	530	1,444	63.30	
	昇高里	2369	204	253	457	11	468	0	468	277	745	62.82	
	昇高里	2370	154	492	646	12	658	0	658	432	1,090	60.37	
	賴仲里	2371	298	582	880	27	907	0	907	426	1,333	68.04	
	賴仲里	2372	154	325	479	4	483	0	483	231	714	67.65	
	阿柔里	2373	146	244	390	8	398	0	398	146	544	73.16	
				1,774	2,202	3,976	103	4,079	0	4,079	2,419	6,498	62.77
	石碇里	2374	72	189	261	7	268	0	268	97	365	73.42	
	潭邊里	2375	151	261	412	11	423	0	423	334	757	55.88	
	烏塗里	2376	184	173	357	15	372	0	372	196	568	65.49	
	彭山里	2377	63	104	167	4	171	0	171	110	281	60.85	
	豐田里	2378	100	108	208	4	212	0	212	64	276	76.81	
	豐田里	2379	31	37	68	0	68	0	68	16	84	80.95	
	隆盛里	2380	153	175	328	4	332	0	332	294	626	53.04	
	豐林里	2381	83	142	225	12	237	0	237	45	282	84.04	
	中民里	2382	169	228	397	9	406	0	406	268	674	60.24	
	永定里	2383	154	180	334	12	346	0	346	227	573	60.38	
光明里	2384	107	109	216	11	227	0	227	31	258	87.98		
永安里	2385	231	252	483	7	490	0	490	298	788	62.18		
格頭里	2386	276	244	520	7	527	0	527	439	966	54.55		
			1,859	2,316	4,175	109	4,284	0	4,284	1,595	5,879	72.87	
坪林區	坪林里	2387	331	478	809	24	833	0	833	425	1,258	66.22	

編造單位：新北市選舉委員會

列印日期：111/11/26 21:10:25

鄉(鎮、區)別	村里別	投開票所別	各候選人得票情形		有效票數 A=1+2+...+N	無效票數 B	投票數 C=A+B	已領未投票數 D=E-C	發出票數 E=C+D	用餘票數 F	選舉人數 G=E+F	投票率 H %	
			(1) 林佳龍 民主進步黨	(2) 侯友宜 中國國民黨									
烏來區	水德里	2388	244	296	540	9	549	0	549	92	641	85.65	
	大林里	2389	428	459	887	25	912	0	912	197	1,109	82.24	
	石嘴里	2390	138	181	319	9	328	0	328	80	408	80.39	
	粗窟里	2391	163	202	365	6	371	0	371	201	572	64.86	
	粗窟里	2392	68	112	180	3	183	0	183	74	257	71.21	
	上德里	2393	91	103	194	6	200	0	200	134	334	59.88	
	上德里	2394	84	229	313	12	325	0	325	151	476	68.28	
	漁光里	2395	152	130	282	8	290	0	290	94	384	75.52	
	漁光里	2396	160	126	286	7	293	0	293	147	440	66.59	
				951	2,646	3,597	84	3,681	0	3,681	1,433	5,114	71.98
				204	395	599	18	617	0	617	280	897	68.78
				81	393	474	8	482	0	482	157	639	75.43
				250	490	740	16	756	0	756	386	1,142	66.20
				171	655	826	14	840	0	840	293	1,133	74.14
				84	105	189	3	192	0	192	34	226	84.96
	平溪區	信賢里	2402	95	209	304	14	318	0	318	161	479	66.59
福山里		2403	66	399	465	11	476	0	476	122	598	79.60	
			986	1,687	2,673	70	2,743	0	2,743	1,221	3,964	69.20	
薯榔里		2404	83	117	200	4	204	0	204	143	347	58.79	
菁桐里		2405	64	112	176	5	181	0	181	58	239	75.73	
白石里		2406	61	109	170	5	175	0	175	46	221	79.19	
石碇里		2407	99	136	235	8	243	0	243	144	387	62.79	
平溪里		2408	39	89	128	3	131	0	131	96	227	57.71	
嶺腳里		2409	136	264	400	6	406	0	406	175	581	69.88	
東勢里		2410	110	171	281	5	286	0	286	117	403	70.97	
十分里		2411	213	360	573	16	589	0	589	202	791	74.46	
望古里		2412	31	62	93	2	95	0	95	51	146	65.07	
南山里		2413	80	138	218	14	232	0	232	91	323	71.83	

編造單位：新北市選舉委員會

列印日期：111/11/26 21:10:25

鄉(鎮、區) 別	村里 別	投開票所 別	各候選人得票情形		有效票數 A	無效票數 B	投票數 C=A+B	已領 未投票數 D	發出 票數 E	用 餘 票數 F	選 舉 人 數 G	投 票 率 % H
			(1) 林佳龍 民主進步黨	(2) 侯友宜 中國國民黨								
瑞芳區	新寮里	2414	27	71	98	2	100	0	100	45	145	68.97
	平湖里	2415	43	58	101	0	101	0	101	53	154	65.58
	龍潭里	2416	5,840	12,120	17,960	390	18,350	2	18,352	14,563	32,915	55.75
	龍興里	2417	130	244	374	11	385	0	385	296	681	56.53
	龍興里	2418	201	407	608	9	617	0	617	380	997	61.89
	龍鎮里	2419	138	301	439	6	445	0	445	353	798	55.76
	龍安里	2420	248	490	738	21	759	0	759	417	1,176	64.54
	龍川里	2421	83	225	308	4	312	0	312	252	564	55.32
	龍川里	2422	140	299	439	14	453	0	453	393	846	53.55
	龍山里	2423	113	217	330	9	339	0	339	332	671	50.52
	爪崙里	2424	187	433	620	23	643	0	643	595	1,238	51.94
	爪崙里	2425	235	498	733	16	749	0	749	560	1,309	57.22
	爪崙里	2426	241	445	686	14	700	0	700	382	1,082	64.70
	新峰里	2427	192	394	586	13	599	0	599	415	1,014	59.07
	新峰里	2428	246	510	756	9	765	0	765	614	1,379	55.47
	新峰里	2429	70	182	252	6	258	0	258	201	459	56.21
	東和里	2430	141	400	541	5	546	1	547	606	1,153	47.35
	東和里	2431	166	302	468	11	479	0	479	446	925	51.78
	柑坪里	2432	89	219	308	1	309	0	309	293	602	51.33
	弓橋里	2433	200	325	525	16	541	0	541	466	1,007	53.72
	猴洞里	2434	96	126	222	12	234	0	234	56	290	80.69
	光復里	2435	75	120	195	3	198	0	198	208	406	48.77
	碩仁里	2436	62	102	164	4	168	0	168	65	233	72.10
吉慶里	2437	38	86	124	1	125	0	125	14	139	89.93	
吉慶里	2438	140	368	508	10	518	0	518	255	773	67.01	
吉安里	2439	126	340	466	6	472	1	473	366	839	56.26	
吉安里	2440	112	202	314	5	319	0	319	405	724	44.06	
吉安里	2440	164	326	490	9	499	0	499	607	1,106	45.12	

鄉(鎮、區)	村里別	投開票所別	各候選人得票情形		有效票數 A=1+2+...+N	無效票數 B	投票數 C=A+B	已領未投票數 D=E-C	發出票數 E=C+D	用餘票數 F	選舉人數 G=E+F	投票率 H=C/G
			(1) 林佳龍 民主進步黨	(2) 侯友宜 中國國民黨								
	吉安里	2441	164	303	467	14	481	0	481	473	954	50.42
	上天里	2442	105	235	340	13	353	0	353	277	630	56.03
	上天里	2443	117	193	310	6	316	0	316	261	577	54.77
	傑魚里	2444	157	301	458	3	461	0	461	538	999	46.15
	傑魚里	2445	151	256	407	5	412	0	412	388	800	51.50
	基山里	2446	85	113	198	4	202	0	202	181	383	52.74
	水慶里	2447	96	155	251	4	255	0	255	148	403	63.28
	崇文里	2448	63	86	149	1	150	0	150	130	280	53.57
	福住里	2449	29	59	88	1	89	0	89	57	146	60.96
	頌德里	2450	76	110	186	2	188	0	188	118	306	61.44
	瓜山里	2451	33	101	134	5	139	0	139	29	168	82.74
	銅山里	2452	51	70	121	2	123	0	123	55	178	69.10
	新山里	2453	72	125	197	3	200	0	200	144	344	58.14
	石山里	2454	53	118	171	3	174	0	174	125	299	58.19
	濂洞里	2455	90	216	306	11	317	0	317	130	447	70.92
	濂新里	2456	37	86	123	5	128	0	128	141	269	47.58
	南雅里	2457	74	127	201	5	206	0	206	47	253	81.42
	鼻頭里	2458	185	325	510	11	521	0	521	302	823	63.30
	海濱里	2459	189	610	799	21	820	0	820	400	1,220	67.21
	瑞濱里	2460	148	235	383	11	394	0	394	583	977	40.33
	瑞濱里	2461	92	277	369	7	376	0	376	442	818	45.97
	深澳里	2462	140	458	598	15	613	0	613	617	1,230	49.84
雙溪區			1,708	2,921	4,629	103	4,732	0	4,732	2,637	7,369	64.21
	雙溪里	2463	65	185	250	5	255	0	255	160	415	61.45
	新基里	2464	41	117	158	4	162	0	162	95	257	63.04
	新基里	2465	112	181	293	2	295	0	295	137	432	68.29
	三港里	2466	92	132	224	5	229	0	229	91	320	71.56
	牡丹里	2467	190	262	452	19	471	0	471	303	774	60.85

鄉(鎮、區)別	村里別	投開票所別	各候選人得票情形		有效票數 A=1+2+...+N	無效票數 B	投票數 C=A+B	已領未投票數 D=E-C	發出票數 E=C+D	用餘票數 F	選舉人數 G=E+F	投票率 H=C/G	
			(1) 林佳龍 民主進步黨	(2) 侯友宜 中國國民黨									
貢寮區	牡丹里	2468	108	210	318	15	333	0	333	254	587	56.73	
	三貂里	2469	122	169	291	6	297	0	297	87	384	77.34	
	平林里	2470	105	194	299	4	303	0	303	274	577	52.51	
	平林里	2471	46	95	141	1	142	0	142	103	245	57.96	
	上林里	2472	132	188	320	3	323	0	323	238	561	57.58	
	外樹里	2473	107	193	300	9	309	0	309	82	391	79.03	
	長源里	2474	87	97	184	1	185	0	185	154	339	54.57	
	共和里	2475	81	164	245	4	249	0	249	89	338	73.67	
	魚行里	2476	88	100	188	5	193	0	193	120	313	61.66	
	魚行里	2477	81	102	183	6	189	0	189	131	320	59.06	
	泰平里	2478	251	532	783	14	797	0	797	319	1,116	71.42	
			2,598	2,889	5,487	113	5,600	0	5,600	4,736	10,336	54.18	
		貢寮里	2479	150	225	375	6	381	0	381	384	765	49.80
		龍崗里	2480	103	94	197	5	202	0	202	183	385	52.47
		吉林里	2481	129	212	341	5	346	0	346	118	464	74.57
		雙玉里	2482	63	88	151	4	155	0	155	168	323	47.99
		雙玉里	2483	64	104	168	6	174	0	174	101	275	63.27
		福建里	2484	85	147	232	4	236	0	236	235	471	50.11
		福建里	2485	83	63	146	3	149	0	149	227	376	39.63
		福隆里	2486	143	229	372	5	377	0	377	379	756	49.87
		福隆里	2487	155	214	369	4	373	0	373	404	777	48.01
		龍門里	2488	234	203	437	13	450	0	450	162	612	73.53
		真理里	2489	264	185	449	10	459	0	459	574	1,033	44.43
		真理里	2490	250	153	403	7	410	0	410	466	876	46.80
		仁里里	2491	209	225	434	9	443	0	443	260	703	63.02
		仁里里	2492	270	280	550	14	564	0	564	357	921	61.24
		美豐里	2493	84	102	186	4	190	0	190	179	369	51.49
		美豐里	2494	63	77	140	4	144	0	144	161	305	47.21

編造單位：新北市選舉委員會

列印日期：111/11/26 21:10:25

鄉(鎮、市、區)別	村里別	投開票所別	各候選人得票情形		有效票數 A=1+2+...+N	無效票數 B	投票數 C=A+B	已領未投票數 D=E-C	發出票數 E=C+D	用餘票數 F	選舉人數 G	投票率 H %
			(1) 林佳龍 民主進步黨	(2) 侯友宜 中國國民黨								
金山區	和美里	2495	127	180	307	10	317	0	317	154	471	67.30
	和美里	2496	122	108	230	0	230	0	230	224	454	50.66
	和平里	2497	3,926	6,161	10,087	197	10,284	0	10,284	7,716	18,000	57.13
	大同里	2498	84	158	242	0	242	0	242	185	427	56.67
	豐漁里	2499	127	238	365	12	377	0	377	283	660	57.12
	磺港里	2500	108	139	247	4	251	0	251	234	485	51.75
	磺港里	2501	188	210	398	15	413	0	413	349	762	54.20
	金美里	2502	210	240	450	10	460	0	460	428	888	51.80
	金美里	2503	226	353	579	13	592	0	592	564	1,156	51.21
	金美里	2504	248	407	655	10	665	0	665	656	1,321	50.34
	金美里	2505	203	369	572	10	582	0	582	639	1,221	47.67
	五湖里	2506	164	314	478	7	485	0	485	633	1,118	43.38
	五湖里	2507	158	315	473	16	489	0	489	269	758	64.51
	美田里	2508	211	362	573	14	587	0	587	251	838	70.05
	美田里	2509	290	428	718	10	728	0	728	471	1,199	60.72
	美田里	2510	257	470	727	15	742	0	742	479	1,221	60.77
	重和里	2511	212	520	732	7	739	0	739	559	1,298	56.93
	兩湖里	2512	265	281	546	11	557	0	557	566	1,123	49.60
	六股里	2513	98	140	238	3	241	0	241	128	369	65.31
二界里	2514	224	248	472	7	479	0	479	160	639	74.96	
萬壽里	2515	162	243	405	7	412	0	412	180	592	69.59	
清泉里	2516	142	161	303	6	309	0	309	127	436	70.87	
西湖里	2517	159	263	422	8	430	0	430	347	777	55.34	
永興里	2518	47	68	115	2	117	0	117	54	171	68.42	
萬里區	萬里里	2519	143	234	377	10	387	0	387	154	541	71.53
	萬里里	2520	3,705	6,157	9,862	175	10,037	0	10,037	8,383	18,420	54.49
	萬里里	2521	177	350	527	7	534	0	534	466	1,000	53.40
	萬里里	2522	190	289	479	8	487	0	487	393	880	55.34

編造單位：新北市選舉委員會

列印日期：111/11/26 21:10:25

鄉(鎮、區)別	村里別	投開票所別	各候選人得票情形		有效票數 A=1+2+...+N	無效票數 B	投票數 C=A+B	已領未投票數 D=E-C	發出票數 E=C+D	用餘票數 F	選舉人數 G=E+F	投票率 H=C/G
			(1) 林佳龍 民主進步黨	(2) 侯友宜 中國國民黨								
	萬里里	2521	196	307	503	11	514	0	514	394	908	56.61
	萬里里	2522	267	475	742	12	754	0	754	601	1,355	55.65
	北基里	2523	190	380	570	5	575	0	575	771	1,346	42.72
	北基里	2524	215	330	545	2	547	0	547	721	1,268	43.14
	龜吼里	2525	221	346	567	15	582	0	582	603	1,185	49.11
	龜吼里	2526	310	507	817	20	837	0	837	445	1,282	65.29
	野柳里	2527	210	362	572	13	585	0	585	377	962	60.81
	野柳里	2528	208	338	546	7	553	0	553	399	952	58.09
	野柳里	2529	243	446	689	18	707	0	707	449	1,156	61.16
	大鵬里	2530	158	252	410	2	412	0	412	492	904	45.58
	大鵬里	2531	169	261	430	7	437	0	437	434	871	50.17
	大鵬里	2532	118	258	376	9	385	0	385	425	810	47.53
	磔潭里	2533	96	178	274	5	279	0	279	281	560	49.82
	雙興里	2534	269	359	628	12	640	0	640	285	925	69.19
	溪底里	2535	133	125	258	7	265	0	265	351	616	43.02
	崁脚里	2536	113	131	244	3	247	0	247	131	378	65.34
	中幅里	2537	222	463	685	12	697	0	697	365	1,062	65.63
汐止區			32,246	60,836	93,082	1,421	94,503	7	94,510	80,510	175,020	54.00
	仁德里	2538	338	668	1,006	25	1,031	0	1,031	614	1,645	62.67
	義民里	2539	242	477	719	14	733	0	733	435	1,168	62.76
	禮門里	2540	252	340	592	12	604	0	604	364	968	62.40
	智慧里	2541	212	482	694	3	697	0	697	633	1,330	52.41
	智慧里	2542	228	484	712	6	718	0	718	605	1,323	54.27
	智慧里	2543	241	439	680	11	691	0	691	733	1,424	48.53
	大同里	2544	263	438	701	9	710	0	710	499	1,209	58.73
	大同里	2545	228	436	664	9	673	0	673	573	1,246	54.01
	信望里	2546	76	114	190	9	199	0	199	116	315	63.17
	新昌里	2547	303	529	832	16	848	0	848	704	1,552	54.64

編造單位：新北市選舉委員會

列印日期：111/11/26 21:10:25

投票日期：111年11月26日

頁次：93

鄉(鎮、區)別	村里別	投開票所別	各候選人得票情形		有效票數 A	無效票數 B	投票數 C=A+B	已領未投票數 D	發出票數 E	用餘票數 F	選舉人數 G	投票率 H
			(1) 林佳龍 民主進步黨	(2) 侯友宜 中國國民黨								
	新昌里	2548	321	485	806	8	814	0	814	753	1,567	51.95
	新昌里	2549	270	470	740	14	754	0	754	758	1,512	49.87
	福安里	2550	231	380	611	11	622	0	622	686	1,308	47.55
	福安里	2551	237	457	694	15	709	0	709	636	1,345	52.71
	福安里	2552	211	465	676	9	685	0	685	724	1,409	48.62
	福安里	2553	254	439	693	12	705	0	705	710	1,415	49.82
	秀峰里	2554	146	181	327	7	334	0	334	1,494	1,828	18.27
	秀峰里	2555	286	446	732	9	741	0	741	780	1,521	48.72
	秀峰里	2556	248	395	643	5	648	0	648	707	1,355	47.82
	秀山里	2557	285	497	782	13	795	0	795	588	1,383	57.48
	秀山里	2558	230	448	678	17	695	0	695	551	1,246	55.78
	秀山里	2559	200	495	695	9	704	0	704	640	1,344	52.38
	復興里	2560	289	594	883	11	894	0	894	667	1,561	57.27
	復興里	2561	270	627	897	12	909	0	909	597	1,506	60.36
	復興里	2562	276	523	799	9	808	0	808	610	1,418	56.98
	復興里	2563	328	609	937	15	952	0	952	582	1,534	62.06
	自強里	2564	346	624	970	10	980	0	980	681	1,661	59.00
	自強里	2565	354	555	909	14	923	1	924	761	1,685	54.78
	自強里	2566	309	616	925	15	940	0	940	742	1,682	55.89
	文化里	2567	275	513	788	4	792	0	792	730	1,522	52.04
	文化里	2568	249	541	790	9	799	0	799	654	1,453	54.99
	文化里	2569	216	329	545	5	550	0	550	507	1,057	52.03
	白雲里	2570	231	406	637	9	646	0	646	526	1,172	55.12
	白雲里	2571	264	437	701	8	709	0	709	627	1,336	53.07
	白雲里	2572	227	472	699	8	707	1	708	597	1,305	54.18
	茄苳里	2573	297	453	750	18	768	0	768	522	1,290	59.53
	茄苳里	2574	257	460	717	16	733	0	733	624	1,357	54.02
	茄苳里	2575	237	403	640	13	653	0	653	555	1,208	54.06

編造單位：新北市選舉委員會

列印日期：111/11/26 21:10:25

投票日期：111年11月26日

頁次：94

鄉(鎮、區)別	村里別	投開票所別	各候選人得票情形		有效票數 A=1+2+...+N	無效票數 B	投票數 C=A+B	已領未投票數 D=E-C	發出票數 E	用餘票數 F	選舉人數 G	投票率 H H=C/G
			(1) 林佳龍 民主進步黨	(2) 侯友宜 中國國民黨								
	崇德里	2576	293	526	819	16	835	0	835	763	1,598	52.25
	崇德里	2577	302	462	764	20	784	0	784	759	1,543	50.81
	崇德里	2578	196	438	634	14	648	0	648	505	1,153	56.20
	城中里	2579	246	408	654	20	674	0	674	528	1,202	56.07
	城中里	2580	243	516	759	16	775	0	775	518	1,293	59.94
	城中里	2581	244	577	821	13	834	0	834	625	1,459	57.16
	橋東里	2582	313	534	847	17	864	0	864	651	1,515	57.03
	橋東里	2583	273	576	849	10	859	0	859	660	1,519	56.55
	建成里	2584	295	585	880	13	893	0	893	689	1,582	56.45
	建成里	2585	249	643	892	6	898	0	898	747	1,645	54.59
	建成里	2586	217	478	695	13	708	1	709	524	1,233	57.42
	長安里	2587	356	495	851	21	872	0	872	568	1,440	60.56
	保安里	2588	273	495	768	15	783	0	783	696	1,479	52.94
	東山里	2589	141	194	335	7	342	0	342	179	521	65.64
	保長里	2590	264	419	683	10	693	0	693	575	1,268	54.65
	保長里	2591	266	512	778	7	785	0	785	803	1,588	49.43
	保長里	2592	222	449	671	5	676	0	676	559	1,235	54.74
	保新里	2593	231	641	872	16	888	0	888	1,034	1,922	46.20
	保新里	2594	148	174	322	12	334	0	334	319	653	51.15
	鄉長里	2595	336	481	817	24	841	0	841	431	1,272	66.12
	鄉長里	2596	185	309	494	9	503	0	503	264	767	65.58
	江北市	2597	220	466	686	15	701	0	701	518	1,219	57.51
	江北市	2598	249	411	660	9	669	0	669	617	1,286	52.02
	江北市	2599	266	486	752	7	759	0	759	787	1,546	49.09
	江北市	2600	281	444	725	10	735	0	735	531	1,266	58.06
	拱北里	2601	235	426	661	15	676	0	676	754	1,430	47.27
	拱北里	2602	292	494	786	14	800	0	800	688	1,488	53.76
	拱北里	2603	278	502	780	13	793	0	793	816	1,609	49.29

編造單位：新北市選舉委員會

列印日期：111/11/26 21:10:25

投票日期：111年11月26日

頁次：95

鄉(鎮、區)別	村里別	投開票所別	各候選人得票情形		有效票數 A=1+2+...+N	無效票數 B	投票數 C=A+B	已領未投票數 D=E-C	發出票數 E	用餘票數 F	選舉人數 G	投票率 H %
			(1) 林佳龍 民主進步黨	(2) 侯友宜 中國國民黨								
	烘內里	2604	311	516	827	10	837	0	837	566	1,403	59.66
	八連里	2605	271	314	585	12	597	0	597	313	910	65.60
	長青里	2606	184	314	498	5	503	0	503	318	821	61.27
	北峰里	2607	340	518	858	10	868	0	868	851	1,719	50.49
	北峰里	2608	264	379	643	8	651	0	651	749	1,400	46.50
	北峰里	2609	281	348	629	7	636	0	636	704	1,340	47.46
	金龍里	2610	252	435	687	8	695	0	695	883	1,578	44.04
	金龍里	2611	267	501	768	7	775	0	775	836	1,611	48.11
	金龍里	2612	310	528	838	12	850	0	850	723	1,573	54.04
	樟樹里	2613	463	655	1,118	26	1,144	0	1,144	805	1,949	58.70
	忠孝里	2614	229	453	682	8	690	0	690	663	1,353	51.00
	忠孝里	2615	263	482	745	18	763	0	763	711	1,474	51.76
	忠孝里	2616	206	516	722	5	727	0	727	746	1,473	49.36
	忠孝里	2617	237	493	730	7	737	0	737	700	1,437	51.29
	忠孝里	2618	189	523	712	11	723	0	723	751	1,474	49.05
	厚德里	2619	268	543	811	8	819	0	819	882	1,701	48.15
	厚德里	2620	216	513	729	5	734	0	734	847	1,581	46.43
	厚德里	2621	257	551	808	6	814	0	814	869	1,683	48.37
	厚德里	2622	221	570	791	15	806	0	806	839	1,645	49.00
	山光里	2623	191	562	753	8	761	0	761	687	1,448	52.56
	山光里	2624	211	471	682	7	689	0	689	631	1,320	52.20
	中興里	2625	256	386	642	7	649	0	649	712	1,361	47.69
	中興里	2626	229	380	609	10	619	0	619	721	1,340	46.19
	中興里	2627	232	408	640	11	651	0	651	756	1,407	46.27
	中興里	2628	254	413	667	10	677	0	677	693	1,370	49.42
	中興里	2629	249	440	689	15	704	0	704	730	1,434	49.09
	福德里	2630	329	501	830	11	841	0	841	788	1,629	51.63
	福德里	2631	205	462	667	7	674	0	674	761	1,435	46.97

編造單位：新北市選舉委員會

列印日期：111/11/26 21:10:25

鄉(鎮、區)別	村里別	投開票所別	各候選人得票情形		有效票數 A=1+2+...+N	無效票數 B	投票數 C=A+B	已領未投票數 D=E-C	發出票數 E=C+D	用餘票數 F	選舉人數 G	投票率 H H=C/G
			(1) 林佳龍 民主進步黨	(2) 侯友宜 中國國民黨								
	興福里	2632	244	552	796	9	805	1	806	563	1,369	58.80
	興福里	2633	268	492	760	14	774	0	774	699	1,473	52.55
	康福里	2634	267	517	784	14	798	0	798	724	1,522	52.43
	康福里	2635	279	473	752	16	768	0	768	692	1,460	52.60
	康福里	2636	280	599	879	17	896	1	897	766	1,663	53.88
	湖光里	2637	276	485	761	12	773	0	773	586	1,359	56.88
	湖光里	2638	211	536	747	12	759	0	759	589	1,348	56.31
	湖光里	2639	268	537	805	14	819	0	819	602	1,421	57.64
	湖光里	2640	169	549	718	12	730	1	731	567	1,298	56.24
	湖邊里	2641	179	526	705	9	714	0	714	407	1,121	63.69
	湖邊里	2642	234	633	867	17	884	0	884	398	1,282	68.95
	湖興里	2643	228	613	841	8	849	1	850	622	1,472	57.68
	湖興里	2644	236	527	763	20	783	0	783	586	1,369	57.20
	湖興里	2645	241	559	800	12	812	0	812	706	1,518	53.49
	湖興里	2646	222	581	803	13	816	0	816	532	1,348	60.53
	北山里	2647	269	531	800	9	809	0	809	629	1,438	56.26
	北山里	2648	262	534	796	12	808	0	808	491	1,299	62.20
	北山里	2649	306	473	779	8	787	0	787	450	1,237	63.62
	北山里	2650	257	371	628	10	638	0	638	472	1,110	57.48
	忠山里	2651	241	614	855	14	869	0	869	495	1,364	63.71
	忠山里	2652	322	658	980	13	993	0	993	557	1,550	64.06
	環河里	2653	301	346	647	7	654	0	654	465	1,119	58.45
	橫科里	2654	276	479	755	11	766	0	766	652	1,418	54.02
	橫科里	2655	265	455	720	8	728	0	728	594	1,322	55.07
	橫科里	2656	278	455	733	17	750	0	750	626	1,376	54.51
	福山里	2657	321	541	862	8	870	0	870	803	1,673	52.00
	福山里	2658	306	564	870	10	880	0	880	691	1,571	56.02
	宜興里	2659	178	495	673	4	677	0	677	563	1,240	54.60

編造單位：新北市選舉委員會

列印日期：111/11/26 21:10:25

鄉(鎮、區)別	村里別	投開票所別	各候選人得票情形		有效票數 A A=1+2+...+N	無效票數 B	投票數 C C=A+B	已領未投票數 D D=E-C	發出票數 E E=C+D	用餘票數 F	選舉人數 G G=E+F	投票率 H H=C/G
			(1) 林佳龍 民主進步黨	(2) 侯友宜 中國國民黨								
	宜興里	2660	268	506	774	8	782	0	782	555	1,337	58.49
	東勢里	2661	275	408	683	5	688	0	688	468	1,156	59.52
	東勢里	2662	206	485	691	6	697	0	697	545	1,242	56.12
	東勢里	2663	287	699	986	12	998	0	998	787	1,785	55.91

編造單位：新北市選舉委員會

列印日期：111/11/26 21:10:25

(二) 議員選舉候選人在各投開票所得票數一覽表

111年新北市議會議員選舉第1選舉區候選人在各投開票所得票數一覽表

縣表 3-2

頁次: 1

投票日期: 111年11月26日

鄉(鎮、區)別	村里別	投開票所別	各候選人得票情形															
			(1) 鄭宇思 民主進步黨	(2) 陳偉杰 中國國民黨	(3) 彭莉惠 民主進步黨	(4) 陳靜儀 台灣民眾黨	(5) 陳宏琪 中國國民黨	(6) 蔡錦賢 無黨團結聯盟										
石門區	德茂里	0001	1,448	1,035	697	122	856	1,926										
	富基里	0002	203	97	76	10	117	224										
	老梅里	0003	184	106	89	15	90	214										
	老梅里	0004	140	78	57	11	59	160										
	山溪里	0005	173	86	85	14	64	205										
	石門里	0006	104	60	63	12	57	202										
	尖鹿里	0007	170	208	117	20	145	376										
	乾華里	0008	148	223	74	17	101	253										
	茂林里	0009	34	16	9	4	9	77										
	草里里	0010	121	49	54	7	95	61										
三芝區		0011	171	112	73	12	119	154										
		0012	2,315	1,951	1,256	245	1,653	3,032										
	八賢里	0013	70	22	23	3	23	91										
	埔頭里	0014	156	119	51	22	77	209										
	埔頭里	0015	133	116	81	11	97	219										
	埔頭里	0016	136	108	59	7	78	170										
	埔頭里	0017	116	106	63	15	63	135										
	古庄里	0018	114	79	75	10	82	285										
	新庄里	0019	92	69	56	10	101	109										
	埔坪里	0020	129	126	70	9	96	133										
	埔坪里	0021	129	137	96	19	62	115										
	埔坪里	0022	133	108	82	13	99	150										
	埔坪里	0023	137	108	64	17	69	166										
	埔坪里	0024	113	113	60	13	95	177										
	茂長里	0025	84	60	42	5	39	128										
	橫山里	0026	73	64	36	7	70	103										
錫板里	0027	75	65	49	8	23	173											
後厝里	0028	113	71	63	7	127	140											

編造單位: 新北市選舉委員會
列印日期: 111/11/26 21:10:58

鄉(鎮、區)	村里別	投開票所別	各候選人得票情形				有效票數 A	無效票數 B	投票數 C=A+B	已領未投票數 D=E-C	發出票數 E=C+D	用餘票數 F	選舉人數 G=E+F	投票率 H=C/G
石門區						A=1+2+...+N								
	德茂里	0001				6,084	179	6,263	0	6,263	3,374	9,637	64.99	
	富基里	0002				727	23	750	0	750	308	1,058	70.89	
	老梅里	0003				698	11	709	0	709	550	1,259	56.31	
	老梅里	0004				505	8	513	0	513	335	848	60.50	
	山溪里	0005				627	34	661	0	661	452	1,113	59.39	
	石門里	0006				498	6	504	0	504	322	826	61.02	
	尖鹿里	0007				1,036	34	1,070	0	1,070	386	1,456	73.49	
	乾華里	0008				816	15	831	0	831	556	1,387	59.91	
	茂林里	0009				149	1	150	0	150	126	276	54.35	
	草里里	0010				387	16	403	0	403	144	547	73.67	
三芝區						641	31	672	0	672	195	867	77.51	
	八賢里	0011				10,452	212	10,664	3	10,667	8,336	19,003	56.12	
	埔頭里	0012				232	9	241	0	241	51	292	82.53	
	埔頭里	0013				634	11	645	0	645	543	1,188	54.29	
	埔頭里	0014				657	10	667	0	667	506	1,173	56.86	
	埔頭里	0015				558	7	565	0	565	646	1,211	46.66	
	古庄里	0016				498	6	504	0	504	514	1,018	49.51	
	新庄里	0017				645	16	661	0	661	415	1,076	61.43	
	埔坪里	0018				437	13	450	0	450	283	733	61.39	
	埔坪里	0019				563	10	573	0	573	620	1,193	48.03	
	埔坪里	0020				558	9	567	2	569	674	1,243	45.62	
	埔坪里	0021				585	11	596	0	596	532	1,128	52.84	
	埔坪里	0022				561	11	572	1	573	598	1,171	48.85	
	茂長里	0023				571	7	578	0	578	535	1,113	51.93	
	橫山里	0024				358	10	368	0	368	199	567	64.90	
	錫板里	0025				353	7	360	0	360	112	472	76.27	
	後厝里	0026				393	11	404	0	404	220	624	64.74	
						521	19	540	0	540	262	802	67.33	

編造單位：新北市選舉委員會

列印日期：111/11/26 21:10:58

鄉(鎮、區)別	村里別	投開票所別	各候選人得票情形										
			(1) 鄭宇思 民主進步黨	(2) 陳偉杰 中國國民黨	(3) 彭莉惠 民主進步黨	(4) 陳靜儀 台灣民眾黨	(5) 陳宏琪 中國國民黨	(6) 蔡錦賢 無黨團結聯盟					
淡水區	後厝里	0027	123	195	70	29	98	59					
	福德里	0028	107	95	38	11	60	110					
	圓山里	0029	86	52	36	6	50	110					
	店子裡	0030	73	67	40	8	30	134					
	興華里	0031	123	71	102	15	213	116					
			16,812	23,867	13,135	3,312	9,540	15,164					
	中和里	0032	87	30	40	6	34	163					
	屯山里	0033	190	67	79	10	76	285					
	賢孝里	0034	132	95	98	25	60	419					
	興仁里	0035	162	131	129	15	109	198					
	蕃薯里	0036	116	105	87	11	80	180					
	忠山里	0037	87	94	66	9	58	164					
	義山里	0038	126	116	107	17	79	228					
	義山里	0039	124	166	69	16	56	197					
	水源里	0040	114	100	89	18	52	197					
	水源里	0041	130	59	80	6	47	258					
	忠寮里	0042	157	68	92	7	56	238					
	樹興里	0043	159	162	115	38	60	234					
	坪頂里	0044	175	115	137	34	77	156					
	福德里	0045	148	155	99	41	67	136					
福德里	0046	222	195	117	52	117	174						
福德里	0047	136	151	79	54	60	117						
福德里	0048	145	180	77	53	75	157						
福德里	0049	143	155	77	36	70	121						
竹圍里	0050	123	144	124	15	59	271						
竹圍里	0051	110	157	117	28	54	252						
竹圍里	0052	160	144	120	26	75	214						
竹圍里	0053	142	206	147	38	79	147						

鄉(鎮、區)別	村里別	投開票所別	各候選人得票情形			有效票數 A=1+2+...+N	無效票數 B	投票數 C=A+B	已領未投票數 D=E-C	發出票數 E=C+D	用餘票數 F	選舉人數 G=E+F	投票率 H=C/G
淡水區	後厝里	0027				575	8	583	0	583	534	1,117	52.19
	福德里	0028				421	5	426	0	426	283	709	60.08
	圓山里	0029				340	8	348	0	348	159	507	68.64
	店子里	0030				352	11	363	0	363	177	540	67.22
	興華里	0031				640	13	653	0	653	473	1,126	57.99
						81,830	1,648	83,478	6	83,484	70,319	153,803	54.28
	中和里	0032				360	7	367	0	367	155	522	70.31
	屯山里	0033				707	19	726	0	726	215	941	77.15
	賢孝里	0034				829	16	845	1	846	535	1,381	61.19
	興仁里	0035				744	23	767	0	767	646	1,413	54.28
	蕃薯里	0036				579	14	593	0	593	351	944	62.82
	忠山里	0037				478	12	490	0	490	272	762	64.30
	義山里	0038				673	2	675	0	675	423	1,098	61.48
	義山里	0039				628	6	634	0	634	426	1,060	59.81
	水源里	0040				570	13	583	0	583	342	925	63.03
	水源里	0041				580	10	590	0	590	353	943	62.57
	忠寮里	0042				618	22	640	0	640	372	1,012	63.24
	樹興里	0043				768	32	800	0	800	543	1,343	59.57
	坪頂里	0044				694	23	717	0	717	459	1,176	60.97
	福德里	0045				646	21	667	0	667	517	1,184	56.33
	福德里	0046				877	24	901	0	901	527	1,428	63.10
	福德里	0047				597	17	614	0	614	505	1,119	54.87
	福德里	0048				687	14	701	0	701	468	1,169	59.97
	福德里	0049				602	21	623	0	623	456	1,079	57.74
	竹圍里	0050				736	19	755	0	755	621	1,376	54.87
	竹圍里	0051				718	14	732	0	732	453	1,185	61.77
	竹圍里	0052				739	16	755	0	755	563	1,318	57.28
竹圍里	0053				759	10	769	0	769	637	1,406	54.69	

編造單位：新北市選舉委員會

列印日期：111/11/26 21:10:58

鄉(鎮、區)別	村里別	投開票所別	各候選人得票情形														
			(1) 鄭宇思 民主進步黨	(2) 陳偉杰 中國國民黨	(3) 彭莉惠 民主進步黨	(4) 陳靜儀 台灣民眾黨	(5) 陳宏琪 中國國民黨	(6) 蔡錦賢 無黨團結聯盟									
	民權里	0054	107	126	161	21	52	226									
	民權里	0055	150	175	168	53	89	257									
	民權里	0056	130	200	165	49	67	167									
	民生里	0057	155	147	126	22	65	349									
	民生里	0058	161	243	117	54	92	184									
	民生里	0059	157	166	162	35	46	253									
	民生里	0060	150	146	145	25	60	356									
	八勢里	0061	170	190	107	22	78	97									
	八勢里	0062	153	179	111	49	63	91									
	八勢里	0063	137	206	135	62	107	101									
	八勢里	0064	161	252	155	61	109	120									
	竿寮里	0065	102	206	90	44	71	45									
	竿寮里	0066	157	275	114	48	88	56									
	竿寮里	0067	151	175	141	36	82	169									
	竿寮里	0068	145	274	127	46	97	85									
	竿寮里	0069	119	260	88	31	63	38									
	竿寮里	0070	184	270	131	43	99	59									
	竿寮里	0071	104	193	67	38	68	58									
	炭頂里	0072	120	272	104	18	65	52									
	炭頂里	0073	134	285	76	25	61	56									
	炭頂里	0074	140	359	110	29	93	64									
	炭頂里	0075	171	417	102	25	89	75									
	炭頂里	0076	150	262	104	23	71	53									
	炭頂里	0077	138	224	97	24	91	102									
	炭頂里	0078	176	295	84	32	70	55									
	炭頂里	0079	165	384	95	42	121	54									
	炭頂里	0080	142	290	87	29	100	65									
	炭頂里	0081	183	359	116	41	99	72									

鄉(鎮、區)別	村里別	投開票所別	各候選人得票情形			無效票數 B	投票數 C=A+B	已領未投票數 D=E-C	發出票數 E=C+D	用餘票數 F	選舉人數 G	投票率 H H=C/G
			A=1+2+...+N	A	A							
		0054				19	712	0	712	518	1,230	57.89
		0055				18	910	0	910	517	1,427	63.77
		0056				15	793	0	793	630	1,423	55.73
		0057				12	876	0	876	667	1,543	56.77
		0058				15	866	0	866	908	1,774	48.82
		0059				17	836	0	836	577	1,413	59.16
		0060				25	907	0	907	619	1,526	59.44
		0061				18	682	0	682	710	1,392	48.99
		0062				16	662	0	662	758	1,420	46.62
		0063				21	769	1	770	782	1,552	49.55
		0064				25	883	0	883	656	1,539	57.37
		0065				19	577	0	577	488	1,065	54.18
		0066				18	756	0	756	768	1,524	49.61
		0067				11	765	0	765	621	1,386	55.19
		0068				19	793	0	793	610	1,403	56.52
		0069				22	621	0	621	770	1,391	44.64
		0070				16	802	0	802	724	1,526	52.56
		0071				17	545	0	545	601	1,146	47.56
		0072				6	637	0	637	528	1,165	54.68
		0073				6	643	0	643	593	1,236	52.02
		0074				12	807	0	807	1,474	2,281	35.38
		0075				15	894	0	894	831	1,725	51.83
		0076				9	672	0	672	678	1,350	49.78
		0077				11	687	0	687	580	1,267	54.22
		0078				10	722	0	722	685	1,407	51.31
		0079				22	883	0	883	1,305	2,188	40.36
		0080				15	728	0	728	790	1,518	47.96
		0081				11	881	0	881	898	1,779	49.52

編造單位：新北市選舉委員會

列印日期：111/11/26 21:10:58

鄉(鎮、區)別	村里別	投開票所別	各候選人得票情形														
			(1) 鄭宇思 民主進步黨	(2) 陳偉杰 中國國民黨	(3) 彭莉惠 民主進步黨	(4) 陳靜儀 台灣民眾黨	(5) 陳宏琪 中國國民黨	(6) 蔡錦賢 無黨團結聯盟									
	荖頂里	0082	116	224	81	35	63	47									
	荖頂里	0083	149	285	111	32	89	58									
	埤島里	0084	172	214	120	26	86	266									
	水碓里	0085	164	157	142	15	77	151									
	水碓里	0086	154	240	137	24	77	142									
	水碓里	0087	154	147	109	28	79	144									
	水碓里	0088	147	185	123	12	68	124									
	北新里	0089	147	188	103	32	71	84									
	北新里	0090	104	138	75	26	89	79									
	正德里	0091	135	193	113	34	91	193									
	正德里	0092	147	191	110	24	72	106									
	正德里	0093	138	200	93	19	86	141									
	新興里	0094	203	302	119	30	99	94									
	新興里	0095	150	315	125	42	98	122									
	新興里	0096	166	286	117	31	72	76									
	新興里	0097	135	247	117	33	69	66									
	新義里	0098	174	166	101	17	67	116									
	新義里	0099	156	114	84	19	46	121									
	新義里	0100	191	163	108	21	88	148									
	新春里	0101	157	191	129	18	69	89									
	新春里	0102	157	223	129	31	74	87									
	新春里	0103	125	227	97	21	65	92									
	新春里	0104	141	252	103	38	100	78									
	新春里	0105	129	178	111	24	77	110									
	新春里	0106	152	241	89	28	88	50									
	新民里	0107	185	223	160	29	76	72									
	新民里	0108	160	188	93	26	92	116									
	新民里	0109	159	249	102	22	97	109									

投票日期: 111年11月26日

鄉(鎮、區)別	村里別	投開票所別	各候選人得票情形			有效票數 A	無效票數 B	投票數 C=A+B	已領未投票數 D=E-C	發出票數 E=C+D	用餘票數 F	選舉人數 G	投票率 H
					$A=1+2+\dots+N$		$C=A+B$	$D=E-C$	$E=C+D$		$G=E+F$	$H=C/G$	
	炭頂里	0082			566	7	573	0	573	587	1,160	49.40	
	炭頂里	0083			724	12	736	0	736	801	1,537	47.89	
	埤島里	0084			884	22	906	0	906	691	1,597	56.73	
	水碓里	0085			706	16	722	0	722	467	1,189	60.72	
	水碓里	0086			774	20	794	0	794	491	1,285	61.79	
	水碓里	0087			661	4	665	0	665	509	1,174	56.64	
	水碓里	0088			659	18	677	0	677	541	1,218	55.58	
	北新里	0089			625	14	639	1	640	619	1,259	50.75	
	北新里	0090			511	5	516	0	516	645	1,161	44.44	
	正德里	0091			759	16	775	0	775	577	1,352	57.32	
	正德里	0092			650	15	665	0	665	614	1,279	51.99	
	正德里	0093			677	11	688	0	688	621	1,309	52.56	
	新興里	0094			847	17	864	0	864	811	1,675	51.58	
	新興里	0095			852	4	856	0	856	785	1,641	52.16	
	新興里	0096			748	10	758	0	758	680	1,438	52.71	
	新興里	0097			667	20	687	0	687	803	1,490	46.11	
	新義里	0098			641	8	649	0	649	519	1,168	55.57	
	新義里	0099			540	7	547	0	547	527	1,074	50.93	
	新義里	0100			719	15	734	0	734	564	1,298	56.55	
	新春里	0101			653	19	672	0	672	625	1,297	51.81	
	新春里	0102			701	11	712	0	712	699	1,411	50.46	
	新春里	0103			627	15	642	0	642	684	1,326	48.42	
	新春里	0104			712	8	720	0	720	719	1,439	50.03	
	新春里	0105			629	8	637	0	637	585	1,222	52.13	
	新春里	0106			648	12	660	0	660	568	1,228	53.75	
	新民里	0107			745	8	753	0	753	612	1,365	55.16	
	新民里	0108			675	10	685	0	685	624	1,309	52.33	
	新民里	0109			738	8	746	0	746	622	1,368	54.53	

編造單位: 新北市選舉委員會

列印日期: 111/11/26 21:10:58

投票日期：111年11月26日

頁次：9

鄉(鎮、區)別	村里別	投開票所別	各候選人得票情形																
			(1) 鄭宇思 民主進步黨	(2) 陳偉杰 中國國民黨	(3) 彭莉惠 民主進步黨	(4) 陳靜儀 台灣民眾黨	(5) 陳宏琪 中國國民黨	(6) 蔡錦賢 無黨團結聯盟											
	北投里	0110	152	354	114	31	111	68											
	北投里	0111	156	319	117	26	89	74											
	北投里	0112	145	265	97	23	97	110											
	北投里	0113	154	358	125	35	101	67											
	北投里	0114	154	238	110	32	151	70											
	北投里	0115	169	289	144	41	105	103											
	鄧公里	0116	126	246	143	35	71	53											
	鄧公里	0117	132	255	133	39	96	62											
	鄧公里	0118	181	220	108	27	84	83											
	鄧公里	0119	118	175	123	35	103	103											
	幸福里	0120	91	109	110	14	66	82											
	幸福里	0121	129	149	147	22	74	113											
	幸福里	0122	113	110	123	28	76	128											
	學府里	0123	128	157	114	25	79	148											
	學府里	0124	139	177	154	34	97	185											
	學府里	0125	116	148	82	15	59	158											
	中興里	0126	111	121	117	16	51	178											
	中興里	0127	91	139	135	28	51	213											
	中興里	0128	123	108	94	24	68	198											
	長庚里	0129	169	158	144	25	101	200											
	清文里	0130	129	128	134	21	64	145											
	草東里	0131	65	82	96	8	37	105											
	協元里	0132	168	148	146	24	80	136											
	永吉里	0133	89	119	103	12	62	102											
	民安里	0134	100	71	61	7	39	88											
	新生里	0135	53	70	38	9	30	52											
	文化里	0136	188	281	119	23	125	88											
	油車里	0137	147	236	95	20	133	148											

編造單位：新北市選舉委員會

列印日期：111/11/26 21:10:58

投票日期：111年11月26日

頁次：10

鄉(鎮、區)別	村里別	投開票所別	各候選人得票情形			有效票數 A	無效票數 B	投票數 C=A+B	已領未投票數 D=E-C	發出票數 E=C+D	用餘票數 F	選舉人數 G=E+F	投票率 H H=C/G
						A=1+2+...+N							
	北投里	0110				830	15	845	0	845	618	1,463	57.76
	北投里	0111				781	11	792	0	792	649	1,441	54.96
	北投里	0112				737	12	749	0	749	631	1,380	54.28
	北投里	0113				840	21	861	0	861	643	1,504	57.25
	北投里	0114				755	18	773	0	773	702	1,475	52.41
	北投里	0115				851	9	860	0	860	679	1,539	55.88
	鄧公里	0116				674	11	685	0	685	624	1,309	52.33
	鄧公里	0117				717	14	731	0	731	607	1,338	54.63
	鄧公里	0118				703	18	721	0	721	581	1,302	55.38
	鄧公里	0119				657	9	666	0	666	606	1,272	52.36
	幸福里	0120				472	8	480	0	480	476	956	50.21
	幸福里	0121				634	14	648	0	648	584	1,232	52.60
	幸福里	0122				578	15	593	0	593	496	1,089	54.45
	學府里	0123				651	11	662	0	662	645	1,307	50.65
	學府里	0124				786	12	798	0	798	684	1,482	53.85
	學府里	0125				578	7	585	0	585	682	1,267	46.17
	中興里	0126				594	10	604	0	604	606	1,210	49.92
	中興里	0127				657	9	666	0	666	542	1,208	55.13
	中興里	0128				615	13	628	0	628	398	1,026	61.21
	長庚里	0129				797	13	810	0	810	456	1,266	63.98
	清文里	0130				621	24	645	0	645	358	1,003	64.31
	草東里	0131				393	3	396	0	396	251	647	61.21
	協元里	0132				702	5	707	0	707	562	1,269	55.71
	永吉里	0133				487	7	494	1	495	268	763	64.74
	民安里	0134				366	7	373	0	373	211	584	63.87
	新生里	0135				252	5	257	0	257	133	390	65.90
	文化里	0136				824	20	844	0	844	635	1,479	57.07
	油車里	0137				779	19	798	1	799	691	1,490	53.56

編造單位：新北市選舉委員會

列印日期：111/11/26 21:10:58

鄉(鎮、區)別	村里別	投開票所別	各候選人得票情形																
			(1) 鄭宇思 民主進步黨	(2) 陳偉杰 中國國民黨	(3) 彭莉惠 民主進步黨	(4) 陳靜儀 台灣民眾黨	(5) 陳宏琪 中國國民黨	(6) 蔡錦賢 無黨團結聯盟											
八里區	油車里	0138	188	294	175	26	109	118											
	油車里	0139	177	258	114	27	104	84											
	沙崙里	0140	153	241	140	24	83	120											
	沙崙里	0141	162	173	170	24	91	112											
	沙崙里	0142	133	313	76	33	110	54											
	大庄里	0143	158	241	119	24	94	89											
	大庄里	0144	140	202	148	36	96	109											
	大庄里	0145	216	350	157	42	141	108											
	大庄里	0146	136	401	107	30	106	39											
	大庄里	0147	134	405	95	35	178	77											
	大庄里	0148	112	207	77	13	147	48											
				3,338	1,419	2,122	374	8,342	2,717										
		龍源里	0149	180	102	125	24	210	115										
		龍源里	0150	127	143	71	14	202	72										
		龍源里	0151	138	85	65	19	212	114										
		龍源里	0152	175	103	95	22	219	104										
	龍源里	0153	131	72	84	15	210	143											
	米倉里	0154	121	67	60	18	216	55											
	米倉里	0155	75	53	44	13	236	180											
	米倉里	0156	104	70	65	12	285	88											
	大坎里	0157	102	22	59	11	337	64											
	大坎里	0158	101	31	49	8	363	53											
	大坎里	0159	144	37	70	10	292	53											
	埤頭里	0160	211	65	119	16	307	91											
	埤頭里	0161	145	46	79	15	347	33											
	埤頭里	0162	138	43	96	11	317	87											
	頂厝里	0163	122	36	66	12	326	107											
	頂厝里	0164	105	38	44	13	246	63											

111年新北市市議會選舉區候選人各投開票所得票數一覽表

投票日期：111年11月26日 頁次：12

鄉(鎮、區) 、區)別	村 里 別	投 開 票 所 別	各 候 選 人 得 票 情 形			無 效 票 數 B	投 票 數 C C=A+B	已 領 未 投 票 數 D=D-E-C	發 出 票 數 E E=C+D	用 餘 票 數 F	選 舉 人 數 G G=E+F	投 票 率 % H H=C/G
			A=1+2+...+N 有 效 票 數 A									
	油車里	0138	910	20	930	0	930	691	1,621	57.37		
	油車里	0139	764	19	783	0	783	760	1,543	50.75		
	沙崙里	0140	761	26	787	1	788	577	1,365	57.66		
	沙崙里	0141	732	13	745	0	745	507	1,252	59.50		
	沙崙里	0142	719	14	733	0	733	714	1,447	50.66		
	大庄里	0143	725	6	731	0	731	586	1,317	55.50		
	大庄里	0144	731	11	742	0	742	588	1,330	55.79		
	大庄里	0145	1,014	15	1,029	0	1,029	1,068	2,097	49.07		
	大庄里	0146	819	17	836	0	836	816	1,652	50.61		
	大庄里	0147	924	18	942	0	942	847	1,789	52.66		
	大庄里	0148	604	14	618	0	618	432	1,050	58.86		
八里區			18,312	317	18,629	3	18,632	14,695	33,327	55.90		
	龍源里	0149	756	21	777	0	777	658	1,435	54.15		
	龍源里	0150	629	9	638	0	638	701	1,339	47.65		
	龍源里	0151	633	19	652	2	654	569	1,223	53.31		
	龍源里	0152	718	15	733	0	733	529	1,262	58.08		
	龍源里	0153	655	10	665	0	665	546	1,211	54.91		
	米倉里	0154	537	8	545	0	545	542	1,087	50.14		
	米倉里	0155	601	6	607	0	607	426	1,033	58.76		
	米倉里	0156	624	15	639	0	639	429	1,068	59.83		
	大坎里	0157	595	7	602	0	602	360	962	62.58		
	大坎里	0158	605	7	612	0	612	349	961	63.68		
	大坎里	0159	606	6	612	0	612	433	1,045	58.56		
	埤頭里	0160	809	13	822	0	822	608	1,430	57.48		
	埤頭里	0161	665	9	674	0	674	487	1,161	58.05		
	埤頭里	0162	692	11	703	0	703	540	1,243	56.56		
	頂厝里	0163	669	13	682	0	682	349	1,031	66.15		
	頂厝里	0164	509	8	517	0	517	546	1,063	48.64		

編造單位：新北市選舉委員會

列印日期：111/11/26 21:10:58

投票日期：111年11月26日

鄉(鎮、區)別	村里別	投票所別	各候選人得票情形														
			(1) 郭宇思 民主進步黨	(2) 陳偉杰 中國國民黨	(3) 彭莉惠 民主進步黨	(4) 陳靜儀 台灣民眾黨	(5) 陳宏琪 中國國民黨	(6) 蔡錦賢 無黨團結聯盟									
	舊城里	0165	127	53	82	12	328	53									
	舊城里	0166	102	41	88	14	294	68									
	舊城里	0167	124	30	93	12	259	62									
	舊城里	0168	112	21	93	11	359	75									
	舊城里	0169	108	43	81	14	342	34									
	訊塘里	0170	68	28	84	12	366	78									
	訊塘里	0171	99	52	75	13	326	57									
	訊塘里	0172	85	19	66	9	311	84									
	訊塘里	0173	83	25	75	12	270	63									
	崁仔里	0174	111	43	80	14	372	208									
	長坑里	0175	112	24	59	11	400	237									
	下營里	0176	88	27	55	7	390	276									

鄉(鎮、市、區)別	村里別	投開票所別	各候選人得票情形				有效票數 A	無效票數 B	投票數 C	已領未投票數 D	發出票數 E	用餘票數 F	選舉人數 G	投票率 H
						$A=1+2+\dots+N$		$C=A+B$	$D=E-C$	$E=C+D$		$G=E+F$	$H=C/G$	
	舊城里	0165				655	10	665	0	665	528	1,193	55.74	
	舊城里	0166				607	11	618	0	618	636	1,254	49.28	
	舊城里	0167				580	8	588	0	588	567	1,155	50.91	
	舊城里	0168				671	10	681	0	681	553	1,234	55.19	
	舊城里	0169				622	12	634	0	634	636	1,270	49.92	
	訊塘里	0170				636	15	651	0	651	399	1,050	62.00	
	訊塘里	0171				622	11	633	0	633	581	1,214	52.14	
	訊塘里	0172				574	7	581	0	581	393	974	59.65	
	訊塘里	0173				528	12	540	1	541	497	1,038	52.02	
	芒什里	0174				828	17	845	0	845	702	1,547	54.62	
	長坑里	0175				843	13	856	0	856	598	1,454	58.87	
	下營里	0176				843	14	857	0	857	533	1,390	61.65	

鄉(鎮、區)別	村里別	投開票所別	各候選人得票情形															
			(1) 李宇翔 民主進步黨	(2) 郭原佑 無	(3) 蔡淑君 中國國民黨	(4) 董俊宏 台灣基進	(5) 陳明義 中國國民黨	(6) 宋明宗 中國國民黨	(7) 賴秋媚 民主進步黨	(8) 董琦翔 台灣民眾黨								
林口區			11,028	652	25,651	246	6,774	1,428	3,363	537								
	東林里	0177	139	5	286	3	50	34	70	10								
	東林里	0178	108	3	267	4	32	18	73	4								
	東林里	0179	164	8	255	1	58	22	57	3								
	林口里	0180	177	5	320	2	71	29	67	6								
	林口里	0181	138	5	299	0	56	14	61	7								
	林口里	0182	137	10	241	3	57	27	75	4								
	林口里	0183	156	7	233	2	46	27	72	7								
	西林里	0184	167	2	265	8	70	23	56	7								
	西林里	0185	134	4	238	4	57	7	40	3								
	西林里	0186	150	6	352	5	94	33	62	6								
	西林里	0187	189	11	424	4	97	15	43	18								
	西林里	0188	167	9	398	6	95	11	40	7								
	西林里	0189	189	9	372	2	99	21	32	12								
	西林里	0190	126	11	283	3	71	15	37	4								
	菁湖里	0191	184	12	320	4	68	37	95	12								
	菁湖里	0192	123	5	232	2	40	22	118	1								
	菁湖里	0193	179	6	335	0	72	21	65	7								
	中湖里	0194	160	9	315	5	78	22	102	7								
	中湖里	0195	135	16	368	3	93	23	56	6								
	中湖里	0196	181	7	357	1	85	20	74	11								
	湖北里	0197	241	7	369	2	52	40	88	4								
	湖南里	0198	94	8	330	4	91	11	14	5								
	湖南里	0199	103	8	283	2	138	10	24	1								
	湖南里	0200	116	3	360	2	112	14	20	5								
	湖南里	0201	124	7	408	2	119	16	29	11								
	湖南里	0202	132	7	408	1	94	9	17	6								
	湖南里	0203	97	6	308	5	100	7	20	6								

投票日期：111年11月26日

頁次：16

鄉(鎮、區)別	村里別	投開票所別	各候選人得票情形				有效票數 A	無效票數 B	投票數 C=A+B	已領未投票數 D=E-C	發出票數 E=C+D	用餘票數 F	選舉人數 G=E+F	投票率 H H=C/G
林口區						A=1+2+...+N								
	東林里	0177				49,679	614	50,293	11	50,304	43,915	94,219	53.38	
	東林里	0178				597	15	612	0	612	516	1,128	54.26	
	東林里	0179				509	5	514	0	514	519	1,033	49.76	
	林口里	0180				568	8	576	0	576	530	1,106	52.08	
	林口里	0181				677	4	681	0	681	666	1,347	50.56	
	林口里	0182				580	4	584	0	584	497	1,081	54.02	
	林口里	0183				554	5	559	0	559	589	1,148	48.69	
	西林里	0184				550	8	558	0	558	471	1,029	54.23	
	西林里	0185				598	12	610	0	610	632	1,242	49.11	
	西林里	0186				487	9	496	0	496	789	1,285	38.60	
	西林里	0187				708	9	717	0	717	616	1,333	53.79	
	西林里	0188				801	5	806	0	806	563	1,369	58.88	
	西林里	0189				733	8	741	0	741	578	1,319	56.18	
	西林里	0190				736	9	745	0	745	643	1,388	53.67	
	菁湖里	0191				550	8	558	0	558	682	1,240	45.00	
	菁湖里	0192				732	12	744	0	744	554	1,298	57.32	
	菁湖里	0193				543	10	553	0	553	476	1,029	53.74	
	中湖里	0194				685	6	691	0	691	506	1,197	57.73	
	中湖里	0195				698	12	710	0	710	580	1,290	55.04	
	中湖里	0196				700	11	711	0	711	733	1,444	49.24	
	中湖里	0197				736	8	744	1	745	739	1,484	50.13	
	湖北里	0198				803	8	811	0	811	459	1,270	63.86	
	湖南里	0199				557	6	563	0	563	577	1,140	49.39	
	湖南里	0200				569	6	575	0	575	615	1,190	48.32	
	湖南里	0201				632	7	639	0	639	669	1,308	48.85	
	湖南里	0202				716	2	718	0	718	697	1,415	50.74	
	湖南里	0203				674	5	679	0	679	598	1,277	53.17	
	湖南里					549	8	557	0	557	556	1,113	50.04	

編造單位：新北市選舉委員會

列印日期：111/11/26 21:10:58

鄉(鎮、區)別	村里別	投開票所別	各候選人得票情形														
			(1) 李宇翔 民主進步黨	(2) 郭原佑 無	(3) 蔡淑君 中國國民黨	(4) 董俊宏 台灣基進	(5) 陳明義 中國國民黨	(6) 宋明宗 中國國民黨	(7) 賴秋媚 民主進步黨	(8) 董琦翔 台灣民眾黨							
	湖南里	0204	97	1	316	8	133	10	16	2							
	湖南里	0205	109	14	366	3	110	13	29	11							
	湖南里	0206	122	11	419	0	94	8	28	5							
	湖南里	0207	145	4	380	3	97	11	51	7							
	湖南里	0208	159	9	416	1	68	26	66	13							
	湖南里	0209	118	2	319	3	81	5	51	10							
	湖南里	0210	134	6	275	4	67	19	41	8							
	湖南里	0211	112	2	267	5	76	10	35	9							
	湖南里	0212	111	7	351	5	80	15	16	8							
	湖南里	0213	115	9	272	7	88	18	26	10							
	湖南里	0214	110	9	210	6	56	9	25	8							
	南勢里	0215	119	14	352	4	51	11	44	10							
	南勢里	0216	115	9	289	0	72	12	31	11							
	南勢里	0217	116	6	312	1	68	18	21	4							
	南勢里	0218	124	2	321	3	69	24	24	9							
	南勢里	0219	106	3	349	0	82	8	27	12							
	南勢里	0220	109	6	314	3	91	10	17	2							
	南勢里	0221	102	5	346	4	97	6	13	2							
	南勢里	0222	114	12	372	7	107	13	10	13							
	南勢里	0223	121	11	286	2	162	8	13	3							
	南勢里	0224	132	9	296	3	113	14	16	12							
	南勢里	0225	111	10	331	7	89	8	27	2							
	南勢里	0226	120	10	332	2	193	11	20	6							
	南勢里	0227	149	15	349	2	106	11	22	4							
	南勢里	0228	151	14	502	4	137	16	34	15							
	南勢里	0229	159	21	379	6	159	11	13	5							
	南勢里	0230	119	13	447	2	104	14	34	8							
	南勢里	0231	115	7	339	6	115	18	24	9							

鄉(鎮、區)別	村里別	投開票所別	各候選人得票情形				有效票數 A=1+2+...+N	無效票數 B	投票數 C=A+B	已領未投票數 D=E-C	發出票數 E=C+D	用餘票數 F	選舉人數 G=E+F	投票率 H H=C/G
			1	2	3	4								
	湖南里	0204				583	1	584	0	584	517	1,101	53.04	
	湖南里	0205				655	9	664	0	664	578	1,242	53.46	
	湖南里	0206				687	6	693	0	693	554	1,247	55.57	
	湖南里	0207				698	6	704	0	704	501	1,205	58.42	
	湖南里	0208				758	3	761	0	761	528	1,289	59.04	
	湖南里	0209				589	7	596	0	596	643	1,239	48.10	
	湖南里	0210				554	10	564	0	564	548	1,112	50.72	
	湖南里	0211				516	4	520	0	520	528	1,048	49.62	
	湖南里	0212				593	9	602	0	602	558	1,160	51.90	
	湖南里	0213				545	4	549	0	549	495	1,044	52.59	
	湖南里	0214				433	7	440	0	440	596	1,036	42.47	
	南勢里	0215				605	8	613	0	613	436	1,049	58.44	
	南勢里	0216				539	6	545	0	545	486	1,031	52.86	
	南勢里	0217				546	3	549	0	549	460	1,009	54.41	
	南勢里	0218				576	10	586	0	586	602	1,188	49.33	
	南勢里	0219				587	7	594	0	594	510	1,104	53.80	
	南勢里	0220				552	8	560	1	561	486	1,047	53.49	
	南勢里	0221				575	11	586	0	586	456	1,042	56.24	
	南勢里	0222				648	7	655	0	655	593	1,248	52.48	
	南勢里	0223				606	7	613	0	613	539	1,152	53.21	
	南勢里	0224				595	10	605	0	605	546	1,151	52.56	
	南勢里	0225				585	7	592	0	592	625	1,217	48.64	
	南勢里	0226				694	8	702	0	702	672	1,374	51.09	
	南勢里	0227				658	5	663	0	663	712	1,375	48.22	
	南勢里	0228				873	9	882	0	882	853	1,735	50.84	
	南勢里	0229				753	6	759	6	765	665	1,430	53.08	
	南勢里	0230				741	3	744	0	744	630	1,374	54.15	
	南勢里	0231				633	2	635	0	635	626	1,261	50.36	

編造單位：新北市選舉委員會

列印日期：111/11/26 21:10:58

鄉(鎮、區)別	村里別	投開票所別	各候選人得票情形							
			(1) 李宇翔 民主進步黨	(2) 郭原佑 無	(3) 蔡淑君 中國國民黨	(4) 董俊宏 台灣基進	(5) 陳明義 中國國民黨	(6) 宋明宗 中國國民黨	(7) 賴秋媚 民主進步黨	(8) 董琦翔 台灣民眾黨
	仁愛里	0232	96	10	263	1	84	6	20	2
	仁愛里	0233	98	10	340	4	89	7	25	10
	仁愛里	0234	103	14	317	7	99	7	19	6
	仁愛里	0235	116	10	306	0	150	12	25	5
	仁愛里	0236	174	6	394	2	108	21	30	5
	麗林里	0237	118	6	352	4	112	16	35	8
	麗林里	0238	85	9	282	1	80	15	27	6
	麗林里	0239	74	3	313	6	105	19	26	7
	麗林里	0240	98	14	355	2	79	9	30	6
	麗林里	0241	132	14	370	3	100	14	33	6
	麗林里	0242	130	5	347	6	100	17	35	4
	東勢里	0243	184	3	325	2	66	18	67	10
	東勢里	0244	184	12	333	4	87	24	43	4
	東勢里	0245	136	8	323	1	99	29	42	12
	東勢里	0246	220	11	346	2	76	24	40	6
	東勢里	0247	137	16	240	6	65	11	38	10
	麗園里	0248	172	10	285	3	79	7	39	2
	麗園里	0249	148	9	272	2	79	12	31	6
	麗園里	0250	193	7	311	3	65	24	26	6
	頂福里	0251	142	1	168	1	23	51	127	3
	下福里	0252	237	3	386	1	37	17	46	2
	嘉寶里	0253	186	11	273	2	32	29	102	5
	瑞平里	0254	158	8	211	1	61	33	86	3
	太平里	0255	283	15	406	1	39	101	90	5
五股區			7,856	446	2,006	435	16,486	6,074	6,534	454
	興珍里	0256	206	13	89	29	181	72	153	24
	興珍里	0257	199	16	93	17	221	55	102	19
	興珍里	0258	217	19	98	23	155	114	117	19

鄉(鎮、區)	村里別	投開票所別	各候選人得票情形				有效票數 A	無效票數 B	投票數 C=A+B	已領未投票數 D=E-C	發出票數 E	用餘票數 F	選舉人數 G	投票率 H
	仁愛里	0232				482	5	487	0	487	536	1,023	47.61	
	仁愛里	0233				583	5	588	0	588	512	1,100	53.45	
	仁愛里	0234				572	13	585	0	585	528	1,113	52.56	
	仁愛里	0235				624	7	631	0	631	465	1,096	57.57	
	仁愛里	0236				740	15	755	2	757	573	1,330	56.77	
	麗林里	0237				651	11	662	0	662	630	1,292	51.24	
	麗林里	0238				505	6	511	0	511	558	1,069	47.80	
	麗林里	0239				553	4	557	0	557	553	1,110	50.18	
	麗林里	0240				593	7	600	0	600	544	1,144	52.45	
	麗林里	0241				672	12	684	0	684	620	1,304	52.45	
	麗林里	0242				644	12	656	0	656	499	1,155	56.80	
	東勢里	0243				675	15	690	0	690	546	1,236	55.83	
	東勢里	0244				691	5	696	0	696	542	1,238	56.22	
	東勢里	0245				650	11	661	0	661	465	1,126	58.70	
	東勢里	0246				725	12	737	0	737	524	1,261	58.45	
	東勢里	0247				523	10	533	0	533	613	1,146	46.51	
	麗園里	0248				597	10	607	0	607	609	1,216	49.92	
	麗園里	0249				559	5	564	0	564	501	1,065	52.96	
	麗園里	0250				635	5	640	1	641	455	1,096	58.39	
	頂福里	0251				516	2	518	0	518	412	930	55.70	
	下福里	0252				729	8	737	0	737	422	1,159	63.59	
	嘉寶里	0253				640	16	656	0	656	188	844	77.73	
	瑞平里	0254				561	7	568	0	568	165	733	77.49	
	太平里	0255				940	18	958	0	958	462	1,420	67.46	
五股區						40,291	747	41,038	3	41,041	33,022	74,063	55.41	
	興珍里	0256				767	35	802	0	802	525	1,327	60.44	
	興珍里	0257				722	25	747	0	747	669	1,416	52.75	
	興珍里	0258				762	28	790	0	790	417	1,207	65.45	

編造單位：新北市選舉委員會

列印日期：111/11/26 21:10:58

鄉(鎮、區)別	村里別	投開票所別	各候選人得票情形													
			(1) 李宇翔 民主進步黨	(2) 郭原佑 無	(3) 蔡淑君 中國國民黨	(4) 董俊宏 台灣基進	(5) 陳明義 中國國民黨	(6) 宋明宗 中國國民黨	(7) 賴秋媚 民主進步黨	(8) 董琦翔 台灣民眾黨						
	更寮里	0259	178	13	36	17	120	86	174	8						
	觀音里	0260	176	9	25	8	178	213	148	4						
	集福里	0261	145	8	63	7	282	146	187	14						
	集福里	0262	129	11	107	6	213	120	113	7						
	集福里	0263	48	1	25	4	79	38	75	3						
	集賢里	0264	144	2	21	5	271	92	176	9						
	集賢里	0265	87	5	19	5	216	58	181	4						
	集賢里	0266	125	8	14	6	269	70	149	6						
	成德里	0267	149	7	35	9	338	80	129	9						
	成德里	0268	205	7	27	4	287	125	160	10						
	成州里	0269	161	11	21	13	273	97	138	9						
	成州里	0270	127	10	20	7	259	53	126	8						
	成州里	0271	128	9	29	15	235	101	123	7						
	成州里	0272	102	5	20	9	241	67	140	7						
	成功里	0273	114	6	23	5	393	28	76	9						
	成功里	0274	115	4	26	12	496	36	73	8						
	成功里	0275	104	6	37	16	250	43	212	8						
	成功里	0276	105	6	24	23	238	52	165	6						
	成功里	0277	121	7	29	9	364	42	166	4						
	成泰里	0278	86	6	25	3	411	31	43	7						
	成泰里	0279	108	3	19	3	392	48	44	8						
	成泰里	0280	105	13	24	6	480	22	51	10						
	成泰里	0281	144	6	20	10	313	80	127	4						
	成泰里	0282	132	4	40	8	335	86	160	8						
	成泰里	0283	136	8	20	15	297	84	129	17						
	成泰里	0284	134	7	36	5	272	59	147	6						
	五龍里	0285	142	9	57	5	124	113	238	5						
	五福里	0286	169	5	34	4	355	181	122	6						

編造單位：新北市選舉委員會

列印日期：111/11/26 21:10:58

投票日期：111年11月26日 頁次：22

鄉(鎮、區)別	村里別	投開票所別	各候選人得票情形			有效票數 A=1+2+...+N	無效票數 B	投票數 C=A+B	已領未投票數 D=E-C	發出票數 E=C+D	用餘票數 F	選舉人數 G=E+F	投票率 H=C/G
			候選人1	候選人2	候選人3								
	更寮里	0259				632	22	654	0	654	355	1,009	64.82
	觀音里	0260				761	32	793	0	793	388	1,181	67.15
	集福里	0261				852	14	866	0	866	685	1,551	55.83
	集福里	0262				706	14	720	0	720	566	1,286	55.99
	集福里	0263				273	3	276	0	276	172	448	61.61
	集賢里	0264				720	14	734	0	734	565	1,299	56.51
	集賢里	0265				575	5	580	0	580	478	1,058	54.82
	集賢里	0266				647	13	660	0	660	538	1,198	55.09
	成德里	0267				756	18	774	0	774	656	1,430	54.13
	成德里	0268				825	12	837	0	837	561	1,398	59.87
	成州里	0269				723	9	732	0	732	704	1,436	50.97
	成州里	0270				610	7	617	0	617	621	1,238	49.84
	成州里	0271				647	12	659	1	660	706	1,366	48.24
	成州里	0272				591	10	601	0	601	560	1,161	51.77
	成功里	0273				654	7	661	0	661	732	1,393	47.45
	成功里	0274				770	13	783	0	783	823	1,606	48.75
	成功里	0275				676	13	689	0	689	591	1,280	53.83
	成功里	0276				619	11	630	0	630	578	1,208	52.15
	成功里	0277				742	13	755	1	756	680	1,436	52.58
	成泰里	0278				612	12	624	0	624	605	1,229	50.77
	成泰里	0279				625	9	634	0	634	730	1,364	46.48
	成泰里	0280				711	12	723	0	723	675	1,398	51.72
	成泰里	0281				704	11	715	0	715	827	1,542	46.37
	成泰里	0282				773	13	786	0	786	643	1,429	55.00
	成泰里	0283				706	8	714	0	714	649	1,363	52.38
	成泰里	0284				666	17	683	0	683	523	1,206	56.63
	五龍里	0285				693	11	704	0	704	441	1,145	61.48
	五福里	0286				876	14	890	0	890	506	1,396	63.75

編造單位：新北市選舉委員會

列印日期：111/11/26 21:10:58

鄉(鎮、區)別	村里別	投開票所別	各候選人得票情形											
			(1) 李宇翔 民主進步黨	(2) 郭原佑 無	(3) 蔡淑君 中國國民黨	(4) 董俊宏 台灣基進	(5) 陳明義 中國國民黨	(6) 宋明宗 中國國民黨	(7) 賴秋媚 民主進步黨	(8) 董琦翔 台灣民眾黨				
	五福里	0287	177	8	35	2	334	172	156	2				
	六福里	0288	175	18	26	3	423	168	84	4				
	六福里	0289	198	15	30	7	419	157	79	9				
	民義里	0290	164	5	27	2	285	156	98	3				
	民義里	0291	165	7	28	6	307	285	117	10				
	五股里	0292	141	4	40	3	224	77	52	6				
	五股里	0293	143	2	35	5	234	85	77	5				
	五股里	0294	173	5	43	4	201	89	79	1				
	德音里	0295	139	10	25	5	408	202	92	20				
	德音里	0296	169	3	16	10	408	183	76	14				
	德音里	0297	159	7	27	4	343	132	85	7				
	福德里	0298	147	9	35	5	257	201	176	3				
	福德里	0299	144	12	35	4	241	191	121	9				
	水碓里	0300	193	8	20	5	279	108	126	5				
	水碓里	0301	159	5	21	7	267	74	125	2				
	水碓里	0302	156	2	21	2	319	65	88	9				
	水碓里	0303	168	9	30	13	268	122	121	5				
	水碓里	0304	184	6	30	6	301	91	124	8				
	德泰里	0305	90	8	29	6	247	111	109	9				
	德泰里	0306	139	13	31	7	293	126	118	5				
	德泰里	0307	156	16	36	4	233	153	171	15				
	貿商里	0308	107	6	54	6	392	193	54	4				
	貿商里	0309	80	10	50	9	436	197	33	10				
	陸一里	0310	40	6	63	2	423	104	13	11				
	陸一里	0311	49	8	63	0	406	140	16	5				
泰山區			4,674	368	1,126	208	3,251	14,085	10,304	445				
	大科里	0312	46	6	16	1	10	217	127	1				
	大科里	0313	17	2	17	1	9	41	31	1				

鄉(鎮、區)	村里別	投開票所別	各候選人得票情形			有效票數 A	無效票數 B	投票數 C	已領未投票數 D	發出票數 E	用餘票數 F	選舉人數 G	投票率 H
						$A=1+2+\dots+N$	$C=A+B$	$D=E-C$	$E=C+D$		$G=E+F$	$H=C/G$	
	五福里	0287				886	13	899	0	899	581	1,480	60.74
	六福里	0288				901	19	920	0	920	674	1,594	57.72
	六福里	0289				914	11	925	0	925	715	1,640	56.40
	氏義里	0290				740	5	745	0	745	640	1,385	53.79
	氏義里	0291				925	12	937	0	937	726	1,663	56.34
	五股里	0292				547	11	558	0	558	905	1,463	38.14
	五股里	0293				586	9	595	0	595	480	1,075	55.35
	五股里	0294				595	12	607	0	607	500	1,107	54.83
	德音里	0295				901	10	911	1	912	744	1,656	55.01
	德音里	0296				879	14	893	0	893	664	1,557	57.35
	德音里	0297				764	12	776	0	776	640	1,416	54.80
	福德里	0298				833	10	843	0	843	557	1,400	60.21
	福德里	0299				757	9	766	0	766	693	1,459	52.50
	水碓里	0300				744	14	758	0	758	602	1,360	55.74
	水碓里	0301				660	9	669	0	669	591	1,260	53.10
	水碓里	0302				662	13	675	0	675	604	1,279	52.78
	水碓里	0303				736	13	749	0	749	627	1,376	54.43
	水碓里	0304				750	13	763	0	763	621	1,384	55.13
	德泰里	0305				609	10	619	0	619	569	1,188	52.10
	德泰里	0306				732	6	738	0	738	531	1,269	58.16
	德泰里	0307				784	20	804	0	804	502	1,306	61.56
	貿商里	0308				816	17	833	0	833	410	1,243	67.02
	貿商里	0309				825	22	847	0	847	449	1,296	65.35
	陸一里	0310				662	8	670	0	670	399	1,069	62.68
	陸一里	0311				687	18	705	0	705	429	1,134	62.17
泰山區						34,461	528	34,989	3	34,992	26,177	61,169	57.20
	大科里	0312				424	5	429	0	429	178	607	70.68
	大科里	0313				119	1	120	0	120	34	154	77.92

編造單位：新北市選舉委員會

列印日期：111/11/26 21:10:58

鄉(鎮、區)別	村里別	投開票所別	各候選人得票情形							
			(1) 李宇翔 民主進步黨	(2) 郭原佑 無	(3) 蔡淑君 中國國民黨	(4) 董俊宏 台灣基進	(5) 陳明義 中國國民黨	(6) 宋明宗 中國國民黨	(7) 賴秋媚 民主進步黨	(8) 董琦翔 台灣民眾黨
	黎明里	0314	136	10	42	7	65	365	218	9
	黎明里	0315	135	11	36	7	114	341	232	10
	山脚里	0316	112	11	36	7	97	301	224	11
	山脚里	0317	150	14	40	4	123	316	281	13
	山脚里	0318	74	5	20	5	68	230	173	9
	山脚里	0319	103	7	30	8	65	248	214	3
	福泰里	0320	111	6	21	2	62	333	213	6
	福泰里	0321	102	10	14	6	50	291	202	3
	福興里	0322	109	15	23	8	39	424	179	4
	福興里	0323	96	7	25	4	97	347	201	5
	楓樹里	0324	103	8	33	1	75	300	150	10
	楓樹里	0325	74	4	19	3	62	263	166	7
	楓樹里	0326	93	3	31	2	47	325	234	10
	同榮里	0327	89	4	17	3	80	352	165	14
	同榮里	0328	97	5	22	6	80	261	206	9
	同興里	0329	66	5	18	7	52	246	172	8
	同興里	0330	79	7	13	5	75	228	165	14
	同興里	0331	83	2	17	5	62	217	200	8
	同興里	0332	71	3	16	2	33	193	229	6
	全興里	0333	92	11	20	1	116	230	171	16
	全興里	0334	90	3	20	3	153	244	240	14
	全興里	0335	128	12	28	4	151	286	226	12
	全興里	0336	111	4	38	4	164	197	201	8
	全興里	0337	113	4	23	5	109	184	166	15
	義學里	0338	93	5	15	6	53	314	247	8
	義學里	0339	96	3	14	2	59	297	263	8
	義學里	0340	97	8	10	3	46	267	212	9
	義仁里	0341	93	11	9	8	70	296	274	7

投票日期：111年11月26日

頁次：26

鄉(鎮、區)別	村里別	投開票所別	各候選人得票情形			有效票數 A=1+2+...+N	無效票數 B	投票數 C=A+B	已領未投票數 D=E-C	發出票數 E=C+D	用餘票數 F	選舉人數 G=E+F	投票率 H H=C/G
	黎明里	0314				852	22	874	0	874	491	1,365	64.03
	黎明里	0315				886	13	899	0	899	618	1,517	59.26
	山腳里	0316				799	12	811	0	811	763	1,574	51.52
	山腳里	0317				941	19	960	0	960	806	1,766	54.36
	山腳里	0318				584	8	592	0	592	509	1,101	53.77
	山腳里	0319				678	7	685	0	685	520	1,205	56.85
	福泰里	0320				754	9	763	0	763	404	1,167	65.38
	福泰里	0321				678	10	688	0	688	477	1,165	59.06
	福興里	0322				801	9	810	1	811	604	1,415	57.24
	福興里	0323				782	18	800	1	801	768	1,569	50.99
	楓樹里	0324				680	13	693	1	694	520	1,214	57.08
	楓樹里	0325				598	7	605	0	605	568	1,173	51.58
	楓樹里	0326				745	6	751	0	751	493	1,244	60.37
	同榮里	0327				724	9	733	0	733	507	1,240	59.11
	同榮里	0328				686	13	699	0	699	468	1,167	59.90
	同榮里	0329				574	9	583	0	583	416	999	56.36
	同興里	0330				586	8	594	0	594	446	1,040	57.12
	同興里	0331				594	9	603	0	603	441	1,044	57.76
	同興里	0332				553	15	568	0	568	421	989	57.43
	全興里	0333				657	8	665	0	665	865	1,530	43.46
	全興里	0334				767	12	779	0	779	750	1,529	50.95
	全興里	0335				847	9	856	0	856	733	1,589	53.87
	全興里	0336				727	9	736	0	736	688	1,424	51.69
	全興里	0337				619	9	628	0	628	617	1,245	50.44
	義學里	0338				741	7	748	0	748	579	1,327	56.37
	義學里	0339				742	9	751	0	751	623	1,374	54.66
	義學里	0340				652	10	662	0	662	596	1,258	52.62
	義仁里	0341				768	6	774	0	774	639	1,413	54.78

編造單位：新北市選舉委員會

列印日期：111/11/26 21:10:58

鄉(鎮、區)別	村里別	投開票所別	各候選人得票情形							
			(1) 李宇翔 民主進步黨	(2) 郭原佑 無	(3) 蔡淑君 中國國民黨	(4) 董俊宏 台灣基進	(5) 陳明義 中國國民黨	(6) 宋明宗 中國國民黨	(7) 賴秋媚 民主進步黨	(8) 董瑋翔 台灣民眾黨
	義仁里	0342	94	8	9	6	45	295	326	12
	義仁里	0343	89	5	19	5	50	246	214	8
	義仁里	0344	79	3	32	1	71	302	328	8
	義仁里	0345	118	16	65	1	130	153	187	18
	明志里	0346	66	9	15	1	35	270	281	13
	明志里	0347	64	9	14	3	39	237	199	7
	明志里	0348	67	6	14	4	30	282	201	5
	泰友里	0349	43	7	11	5	31	261	218	4
	泰友里	0350	55	4	12	9	29	196	212	8
	新明里	0351	89	8	13	4	43	382	268	17
	新明里	0352	91	9	20	2	38	439	260	7
	貴子里	0353	81	10	20	5	40	271	175	10
	貴子里	0354	126	6	31	6	52	302	198	8
	貴子里	0355	68	7	17	3	24	298	110	5
	貴賢里	0356	104	8	15	3	27	366	199	6
	貴賢里	0357	99	8	24	6	48	304	135	9
	貴賢里	0358	145	7	18	1	59	271	149	7
	貴和里	0359	93	9	28	3	52	378	189	12
	貴和里	0360	92	7	21	5	44	358	239	5
	貴和里	0361	152	16	45	5	78	320	234	18

鄉(鎮、市、區)別	村里別	投開票所別	各候選人得票情形				有效票數 A	無效票數 B	投票數 C=A+B	已領未投票數 D=E-C	發出票數 E=C+D	用餘票數 F	選舉人數 G=E+F	投票率 H H=C/G
						A=1+2+...+N								
	義仁里	0342				795	9	804	0	804	659	1,463	54.96	
	義仁里	0343				636	10	646	0	646	590	1,236	52.27	
	義仁里	0344				824	10	834	0	834	664	1,498	55.67	
	義仁里	0345				688	23	711	0	711	491	1,202	59.15	
	明志里	0346				690	15	705	0	705	509	1,214	58.07	
	明志里	0347				572	8	580	0	580	397	977	59.37	
	明志里	0348				609	6	615	0	615	358	973	63.21	
	泰友里	0349				580	11	591	0	591	327	918	64.38	
	泰友里	0350				525	11	536	0	536	275	811	66.09	
	新明里	0351				824	8	832	0	832	488	1,320	63.03	
	新明里	0352				866	16	882	0	882	522	1,404	62.82	
	貴子里	0353				612	14	626	0	626	525	1,151	54.39	
	貴子里	0354				729	8	737	0	737	530	1,267	58.17	
	貴子里	0355				532	4	536	0	536	438	974	55.03	
	貴賢里	0356				728	9	737	0	737	342	1,079	68.30	
	貴賢里	0357				633	16	649	0	649	428	1,077	60.26	
	貴賢里	0358				657	10	667	0	667	326	993	67.17	
	貴和里	0359				764	13	777	0	777	554	1,331	58.38	
	貴和里	0360				771	5	776	0	776	507	1,283	60.48	
	貴和里	0361				868	21	889	0	889	705	1,594	55.77	

投票日期：111年11月26日

頁次：29

鄉(鎮、區) 、區)別	村 里 別	投 開 票 所 別	各 候 選 人 得 票 情 形												
			(1) 張 志 宏	(2) 曹 聖 起	(3) 陳 炫 銘	(4) 邱 吉 均	(5)	(6) 許 明 偉	(7) 郭 岱 軒	(8) 陳 世 軒	(9) 蔡 健 榮	(10) 林 垂 宥	(11) 何 語 蓉	(12) 蔣 根 煌	(13) 陳 科 名
新莊區			10,194	11,124	640	411	0	2,311	3,113	14,906	17,674	19,685	4,631	22,509	11,436
	海山里	0362	51	47	2	0	0	6	10	35	28	53	9	91	75
	海山里	0363	46	87	1	0	0	4	12	34	53	44	18	93	96
	海山里	0364	41	63	1	0	0	13	3	35	39	51	15	74	68
	海山里	0365	56	73	0	3	0	11	11	38	52	54	10	90	64
	全安里	0366	97	102	0	0	0	15	3	47	33	60	19	76	46
	全安里	0367	60	83	1	1	0	17	6	37	44	58	17	86	30
	全安里	0368	31	84	3	1	0	6	16	52	59	71	19	77	33
	全泰里	0369	17	77	2	1	0	3	9	57	54	60	18	124	131
	全泰里	0370	20	86	2	1	0	5	9	39	77	73	18	145	113
	全泰里	0371	14	66	4	0	0	3	13	44	75	71	5	119	118
	忠孝里	0372	34	101	7	1	0	13	8	38	63	62	23	77	63
	忠孝里	0373	24	71	2	3	0	19	13	61	44	60	28	148	67
	忠孝里	0374	27	74	3	1	0	5	16	49	59	57	18	75	71
	文衛里	0375	40	85	0	0	0	10	9	21	31	40	15	61	22
	文衛里	0376	40	73	2	2	0	8	4	30	41	55	11	47	22
	文聖里	0377	36	106	3	3	0	7	10	42	76	65	27	119	45
	文聖里	0378	39	88	2	2	0	8	15	42	66	62	23	157	39
	興漢里	0379	38	71	3	1	0	1	3	14	14	29	8	44	18
	興漢里	0380	38	105	5	2	0	4	15	41	83	61	12	95	31
	興漢里	0381	33	85	1	4	0	15	9	43	58	53	8	83	20
	榮和里	0382	36	146	3	1	0	11	7	38	21	45	15	84	21
	榮和里	0383	37	147	4	1	0	8	13	58	83	109	24	103	41
	文德里	0384	130	166	4	3	0	11	15	35	50	67	17	92	32
	文明里	0385	139	78	4	3	0	3	13	56	49	96	23	152	45
	化成里	0386	37	32	6	2	0	0	8	63	23	94	13	47	38
化成里	0387	39	28	2	2	0	5	4	53	45	106	22	114	34	
化成里	0388	26	38	5	1	0	10	24	82	39	75	28	57	52	

編造單位：新北市選舉委員會
列印日期：111/11/26 21:10:58

鄉(鎮、區)	村里別	投票票所別	各候選人得票情形				有效票數 A=1+2+...+N	無效票數 B	投票票數 C=A+B	已領未投票數 D=E-C	發出票數 E=C+D	用餘票數 F	選舉人數 G	投票率 H=C/G
			(14) 翁震州 民主進步黨	(15) 鍾宏仁 民主進步黨	(16) 吳香君 時代力量	(17) 陳聰吉 無								
新莊區														
	海山里	0362	18,436	15,883	10,725	781	17,963	5,669	188,091	188,106	147,984	336,090	55.96	
	海山里	0363	70	55	23	0	50	12	617	617	425	1,042	59.21	
	海山里	0364	90	37	36	4	73	25	753	753	454	1,207	62.39	
	海山里	0365	69	62	25	6	75	20	660	660	427	1,087	60.72	
	海山里	0366	76	64	37	4	77	12	732	732	517	1,249	58.61	
	全安里	0367	94	51	32	1	66	30	772	772	459	1,231	62.71	
	全安里	0368	77	61	31	5	57	22	693	693	497	1,190	58.24	
	全安里	0369	88	67	37	2	103	27	776	776	545	1,321	58.74	
	全安里	0370	75	42	33	3	95	25	826	826	587	1,413	58.46	
	全安里	0371	74	52	53	0	80	29	876	876	535	1,411	62.08	
	全安里	0372	76	56	23	5	72	22	786	786	485	1,271	61.84	
	忠孝里	0373	97	48	26	4	76	35	776	776	640	1,416	54.80	
	忠孝里	0374	105	68	38	5	79	34	869	869	647	1,516	57.52	
	忠孝里	0375	94	57	36	15	85	22	764	764	628	1,392	54.89	
	文衛里	0376	95	18	31	2	51	20	551	551	343	894	61.63	
	文衛里	0377	81	33	15	1	46	19	530	530	354	884	59.95	
	文聖里	0378	105	48	47	1	81	25	846	846	549	1,395	60.65	
	文聖里	0379	97	66	36	2	96	26	866	866	546	1,412	61.33	
	興漢里	0380	36	17	14	0	33	7	351	351	232	583	60.21	
	興漢里	0381	56	37	28	4	70	19	706	706	399	1,105	63.89	
	興漢里	0382	61	39	23	0	107	19	661	661	385	1,046	63.19	
	榮和里	0383	54	34	25	0	56	12	609	609	494	1,103	55.21	
	榮和里	0384	112	56	38	4	107	18	963	963	2,976	3,939	24.45	
	文德里	0385	96	58	29	1	87	26	919	919	577	1,496	61.43	
	文德里	0386	93	71	55	2	63	32	977	977	480	1,457	67.06	
	化成里	0387	79	49	33	2	46	14	586	586	400	986	59.43	
	化成里	0388	39	63	29	1	37	18	641	641	382	1,023	62.66	
	化成里	0388	50	40	39	2	106	14	688	688	569	1,257	54.73	

鄉(鎮、區) 、	村里別	投開票所別	各候選 人 得 票 情 形												
			(1) 張志宏	(2) 曹聖起 中國國民黨	(3) 陳炫銘	(4) 邱吉均	(5)	(6) 許明偉	(7) 郭岱軒	(8) 陳世軒 台灣民眾黨	(9) 蔡健榮 中國國民黨	(10) 林垂宥 民主進步黨	(11) 何語蓉 小民參政歐巴桑聯盟	(12) 蔣根煌 中國國民黨	(13) 陳科名
	頭前里	0389	41	47	8	3	3	24	69	57	125	38	78	44	
	頭前里	0390	24	40	2	4	19	19	97	55	81	32	76	31	
	頭前里	0391	35	40	4	16	28	28	44	65	87	26	56	36	
	頭前里	0392	18	45	2	5	17	17	109	76	75	30	51	55	
	頭前里	0393	19	50	3	3	15	15	97	52	61	24	40	34	
	頭前里	0394	19	38	4	9	21	21	93	72	96	30	48	24	
	福基里	0395	19	28	4	9	16	16	72	65	58	23	55	27	
	福基里	0396	21	41	1	7	19	19	63	54	65	26	58	28	
	福基里	0397	19	44	3	7	20	20	75	42	81	23	65	32	
	福基里	0398	21	27	2	4	3	3	26	22	33	10	56	18	
	福興里	0399	28	37	3	11	15	15	45	58	69	7	118	36	
	福興里	0400	22	40	2	9	14	14	54	45	62	11	139	35	
	福興里	0401	32	39	3	9	22	22	56	52	96	16	98	36	
	福興里	0402	33	43	4	5	13	13	61	44	72	20	142	29	
	昌平里	0403	10	20	1	9	10	10	42	21	38	16	95	4	
	昌平里	0404	12	50	3	14	21	21	70	48	56	22	79	22	
	昌平里	0405	39	41	6	5	14	14	53	48	50	22	79	42	
	昌平里	0406	18	45	6	8	45	45	80	51	73	38	94	27	
	昌平里	0407	24	26	0	11	10	10	51	66	49	13	71	30	
	昌平里	0408	28	46	4	5	11	11	66	67	65	23	76	24	
	和平里	0409	34	30	3	13	9	9	63	59	58	20	93	43	
	和平里	0410	42	33	2	15	18	18	67	50	77	18	61	48	
	和平里	0411	22	34	2	12	10	10	64	56	74	19	69	45	
	幸福里	0412	22	27	1	18	12	12	52	62	60	19	66	128	
	幸福里	0413	25	16	3	6	10	10	47	67	52	16	87	113	
	幸福里	0414	26	36	4	11	9	9	59	55	55	23	104	106	
	昌隆里	0415	17	39	2	6	17	17	57	77	33	17	82	35	
	昌隆里	0416	23	32	5	9	18	18	66	72	59	32	60	39	

編造單位：新北市選舉委員會

列印日期：111/11/26 21:10:58

投票日期：111年11月26日

頁次：32

鄉(鎮、區)別	村里別	投開票所別	各候選人得票情形				有效票數 A=1+2+...+N	無效票數 B	投票數 C=A+B	已領未投票數 D=E-C	發出票數 E	用餘票數 F	選舉人數 G	投票率 H %
			(14) 翁震州 民主進步黨	(15) 鍾宏仁 民主進步黨	(16) 吳香君 時代力量	(17) 陳聰吉 無								
	頭前里	0389	94	56	34	7	798	26	824	0	824	587	1,411	58.40
	頭前里	0390	88	45	46	2	740	23	763	0	763	595	1,358	56.19
	頭前里	0391	75	51	38	4	703	31	734	0	734	610	1,344	54.61
	頭前里	0392	91	44	59	0	786	24	810	0	810	660	1,470	55.10
	頭前里	0393	72	60	53	4	689	19	708	0	708	622	1,330	53.23
	頭前里	0394	101	49	40	3	753	23	776	0	776	727	1,503	51.63
	福基里	0395	54	49	34	11	617	26	643	0	643	580	1,223	52.58
	福基里	0396	59	48	58	3	645	29	674	0	674	601	1,275	52.86
	福基里	0397	67	37	33	1	623	25	648	0	648	549	1,197	54.14
	福基里	0398	24	40	15	2	377	10	387	0	387	346	733	52.80
	福興里	0399	110	57	26	0	710	24	734	0	734	499	1,233	59.53
	福興里	0400	120	58	42	1	715	32	747	0	747	527	1,274	58.63
	福興里	0401	111	57	40	1	735	31	766	0	766	492	1,258	60.89
	福興里	0402	85	70	31	0	738	38	776	0	776	527	1,303	59.55
	昌平里	0403	27	24	22	2	404	11	415	0	415	359	774	53.62
	昌平里	0404	42	44	34	3	611	23	634	0	634	605	1,239	51.17
	昌平里	0405	40	83	24	4	640	11	651	0	651	633	1,284	50.70
	昌平里	0406	76	31	53	7	778	33	811	0	811	635	1,446	56.09
	昌平里	0407	46	83	31	2	600	19	619	0	619	528	1,147	53.97
	昌平里	0408	39	65	34	5	663	22	685	0	685	536	1,221	56.10
	和平里	0409	50	144	51	2	734	22	756	0	756	641	1,397	54.12
	和平里	0410	83	134	43	1	748	29	777	0	777	621	1,398	55.58
	和平里	0411	52	96	39	2	663	17	680	0	680	548	1,228	55.37
	幸福里	0412	43	92	28	1	682	16	698	0	698	502	1,200	58.17
	幸福里	0413	77	67	29	5	668	25	693	0	693	506	1,199	57.80
	幸福里	0414	71	87	25	2	734	24	758	0	758	473	1,231	61.58
	昌隆里	0415	50	60	47	8	661	23	684	0	684	497	1,181	57.92
	昌隆里	0416	55	103	23	3	669	20	689	0	689	624	1,313	52.48

編造單位：新北市選舉委員會

列印日期：111/11/26 21:10:58

鄉(鎮、區)別	村里別	投開票所別	各候選人得票情形												
			(1) 張志宏	(2) 曹聖起 中國國民黨	(3) 陳炫銘	(4) 邱吉均	(5)	(6) 許明偉	(7) 郭岱軒	(8) 陳世軒 台灣民眾黨	(9) 蔡健榮 中國國民黨	(10) 林垂宥 民主進步黨	(11) 何語蓉 小民參政歐巴桑聯盟	(12) 蔣根煌 中國國民黨	(13) 陳科名
	昌隆里	0417	23	41	2	3	0	18	7	54	64	51	26	77	32
	信義里	0418	30	25	3	2	0	12	11	37	45	71	8	96	47
	信義里	0419	12	27	3	1	0	12	10	36	51	78	17	67	25
	信義里	0420	28	18	3	0	0	2	4	46	36	109	15	100	48
	信義里	0421	30	32	3	0	0	7	11	47	61	77	17	90	36
	昌信里	0422	31	26	2	0	0	6	12	47	49	65	11	69	45
	昌信里	0423	18	22	0	1	0	7	7	41	42	47	28	42	46
	昌信里	0424	20	32	3	1	0	10	13	44	49	41	12	53	49
	昌明里	0425	34	9	5	1	0	13	4	43	47	54	10	77	86
	昌明里	0426	19	33	3	0	0	6	9	43	48	30	13	75	64
	昌明里	0427	19	45	1	0	0	13	8	66	42	45	33	73	58
	仁義里	0428	32	16	2	1	0	10	11	46	23	62	14	81	74
	仁義里	0429	31	13	2	0	0	14	6	57	43	58	12	76	70
	仁義里	0430	18	20	1	0	0	11	4	38	64	57	19	68	69
	仁愛里	0431	32	20	1	1	0	5	9	33	35	76	10	164	29
	仁愛里	0432	28	12	0	4	0	8	7	40	49	72	14	175	40
	自信里	0433	23	26	2	1	0	12	15	35	70	33	11	68	112
	自信里	0434	26	22	1	0	0	8	9	50	60	49	14	78	90
	自立里	0435	69	35	2	2	0	8	8	59	42	66	11	76	35
	自立里	0436	40	36	5	2	0	6	14	32	36	54	11	70	41
	自立里	0437	45	26	2	4	0	9	14	50	39	43	19	50	36
	自立里	0438	80	23	1	4	0	6	8	37	40	43	10	62	41
	自強里	0439	29	32	2	3	0	11	4	31	41	41	12	78	40
	自強里	0440	74	28	1	1	0	4	4	41	28	32	8	55	34
	思源里	0441	19	28	5	0	0	3	12	57	34	102	12	69	53
	思源里	0442	31	45	1	3	0	6	6	43	46	88	10	60	66
	思源里	0443	32	20	3	1	0	9	5	58	38	111	3	86	42
	思源里	0444	37	28	4	0	0	5	6	58	31	110	13	64	33

投票日期：111年11月26日

頁次：34

鄉(鎮、區)別	村里別	投開票所別	各候選人得票情形				有效票數 A=1+2+...+N	無效票數 B	投票數 C=A+B	已領未投票數 D=E-C	發出票數 E=C+D	用餘票數 F	選舉人數 G=E+F	投票率 H=C/G
			(14) 翁震州 民主進步黨	(15) 鍾宏仁 民主進步黨	(16) 吳香君 時代力量	(17) 陳聰吉 無								
	昌隆里	0417	42	136	28	2	83	709	0	709	504	1,213	58.45	
	信義里	0418	38	46	20	3	54	561	0	561	541	1,102	50.91	
	信義里	0419	42	53	31	1	58	524	0	524	447	988	54.76	
	信義里	0420	55	67	28	2	65	626	1	641	551	1,192	53.69	
	信義里	0421	43	51	27	1	66	599	0	616	506	1,122	54.90	
	昌信里	0422	59	56	24	0	71	573	0	586	519	1,105	53.03	
	昌信里	0423	47	53	34	3	65	503	0	519	392	911	56.97	
	昌信里	0424	52	69	31	1	77	557	0	575	511	1,086	52.95	
	昌明里	0425	44	61	19	1	52	560	0	583	353	936	62.29	
	昌明里	0426	54	84	32	1	70	584	0	611	386	997	61.28	
	昌明里	0427	50	51	50	6	91	651	0	666	416	1,082	61.55	
	仁義里	0428	52	87	26	2	52	591	0	607	420	1,027	59.10	
	仁義里	0429	61	63	28	1	67	602	0	614	379	993	61.83	
	仁義里	0430	70	66	27	1	38	571	0	593	481	1,074	55.21	
	仁愛里	0431	54	67	23	1	52	612	0	634	434	1,068	59.36	
	仁愛里	0432	38	64	30	2	59	642	1	660	506	1,166	56.52	
	自信里	0433	37	45	24	0	35	549	0	561	432	993	56.50	
	自信里	0434	52	69	27	0	53	608	0	629	449	1,078	58.35	
	自立里	0435	78	47	31	2	66	637	0	654	496	1,150	56.87	
	自立里	0436	61	62	23	0	58	551	0	566	488	1,054	53.70	
	自立里	0437	41	61	31	5	48	523	2	549	523	1,072	51.03	
	自立里	0438	53	82	31	0	48	569	0	591	545	1,136	52.02	
	自強里	0439	35	86	23	1	50	519	0	543	509	1,052	51.62	
	自強里	0440	38	131	26	2	63	570	0	585	548	1,133	51.63	
	思源里	0441	51	47	28	7	55	582	0	592	514	1,106	53.53	
	思源里	0442	48	58	19	0	50	580	0	607	461	1,068	56.84	
	思源里	0443	55	50	19	2	43	577	0	593	547	1,140	52.02	
	思源里	0444	54	43	29	1	62	578	0	598	524	1,122	53.30	

編造單位：新北市選舉委員會

列印日期：111/11/26 21:10:58

投票日期：111年11月26日

頁次：35

鄉(鎮、區)別	村里別	投開票所別	各候選人得票情形												
			(1) 張志宏	(2) 黃聖起 中國國民黨	(3) 陳炫銘	(4) 邱吉均	(5)	(6) 許明偉	(7) 郭岱軒	(8) 陳世軒 台灣民眾黨	(9) 蔡健榮 中國國民黨	(10) 林垂宥 民主進步黨	(11) 何語蓉 小民參政歐巴桑聯盟	(12) 蔣根煌 中國國民黨	(13) 陳科名
	思賢里	0445	50	63	6	3	0	8	10	43	54	63	14	104	48
	思賢里	0446	41	32	4	2	0	5	11	61	60	66	8	112	54
	思賢里	0447	48	41	9	1	0	12	17	80	55	79	19	106	42
	中華里	0448	23	20	1	2	0	4	8	53	38	63	17	218	39
	中華里	0449	20	25	2	1	0	14	15	66	56	76	16	164	34
	中美里	0450	25	26	5	3	0	23	6	58	39	65	21	144	52
	中美里	0451	35	40	1	2	0	14	8	57	56	62	16	183	50
	中美里	0452	27	42	3	1	0	12	9	49	33	52	18	112	49
	中美里	0453	26	53	6	4	0	14	17	72	82	57	25	153	63
	恆安里	0454	30	41	3	7	0	2	4	34	61	69	23	128	49
	恆安里	0455	33	55	0	2	0	12	10	39	33	54	16	139	40
	恆安里	0456	38	45	1	1	0	6	8	24	55	61	24	107	37
	立人里	0457	18	52	3	0	0	9	7	20	27	33	10	75	29
	立人里	0458	12	47	4	0	0	8	7	30	55	25	14	131	12
	立德里	0459	28	59	0	1	0	11	12	45	57	56	18	85	29
	立德里	0460	25	43	6	1	0	7	10	48	66	48	23	107	41
	中和里	0461	21	24	3	3	0	8	13	91	70	71	21	136	38
	中和里	0462	32	34	2	6	0	8	11	50	64	70	20	158	43
	中和里	0463	39	36	1	3	0	14	3	64	65	68	16	137	57
	中泰里	0464	29	21	1	2	0	5	17	54	52	112	20	117	43
	中泰里	0465	44	41	3	2	0	12	15	71	73	103	24	117	57
	中泰里	0466	30	28	1	0	0	6	13	56	59	101	10	114	40
	中宏里	0467	18	18	2	4	0	9	8	32	46	35	6	87	42
	中宏里	0468	21	38	4	0	0	12	17	60	60	61	18	86	42
	中宏里	0469	18	32	3	0	0	2	17	44	67	53	22	56	13
	中全里	0470	34	15	2	0	0	7	10	56	54	72	17	88	50
	中全里	0471	41	11	2	1	0	8	9	42	64	61	15	80	35
	中全里	0472	32	21	4	2	0	6	14	38	53	65	20	49	43

編造單位：新北市選舉委員會

列印日期：111/11/26 21:10:58

鄉(鎮、區)別	村里別	投開票所別	各候選人得票情形				有效票數 A=1+2+...+N	無效票數 B	投票數 C=A+B	已領未投票數 D=E-C	發出票數 E=C+D	用餘票數 F	選舉人數 G=E+F	投票率 H %
			(14) 翁震州 民主進步黨	(15) 鍾宏仁 民主進步黨	(16) 吳香君 時代力量	(17) 陳聰吉 無								
	思賢里	0445	62	52	29	10	67	707	0	707	451	1,158	61.05	
	思賢里	0446	80	60	35	2	69	730	0	730	414	1,144	63.81	
	思賢里	0447	66	68	29	3	60	764	0	764	455	1,219	62.67	
	中華里	0448	59	54	28	3	63	711	0	711	479	1,190	59.75	
	中華里	0449	55	69	35	7	78	749	0	749	470	1,219	61.44	
	中美里	0450	86	53	24	3	58	711	0	711	428	1,139	62.42	
	中美里	0451	80	46	18	0	58	741	0	741	497	1,238	59.85	
	中美里	0452	63	36	22	1	46	592	0	592	507	1,099	53.87	
	中美里	0453	116	60	53	1	92	921	0	921	667	1,588	58.00	
	恆安里	0454	78	57	22	3	61	686	0	686	583	1,269	54.06	
	恆安里	0455	80	44	29	6	54	662	0	662	582	1,244	53.22	
	恆安里	0456	80	45	23	1	64	633	0	633	538	1,171	54.06	
	立人里	0457	67	20	17	1	62	466	0	466	314	780	59.74	
	立人里	0458	23	12	30	4	58	493	0	493	327	820	60.12	
	立德里	0459	94	47	23	2	67	663	0	663	391	1,054	62.90	
	立德里	0460	75	58	32	2	40	632	0	632	467	1,112	58.00	
	中和里	0461	70	62	26	3	88	761	0	761	528	1,289	59.04	
	中和里	0462	68	58	35	1	38	726	0	726	559	1,285	56.50	
	中和里	0463	72	64	37	4	56	757	0	757	535	1,292	58.59	
	中泰里	0464	56	65	34	3	47	699	0	699	498	1,197	58.40	
	中泰里	0465	58	79	41	2	49	804	0	804	510	1,314	61.19	
	中泰里	0466	63	81	34	2	54	707	0	707	486	1,193	59.26	
	中宏里	0467	64	88	22	1	42	524	0	524	480	1,019	52.89	
	中宏里	0468	48	52	37	1	53	610	0	610	481	1,108	56.59	
	中宏里	0469	34	36	29	2	57	485	0	485	434	939	53.78	
	中全里	0470	56	72	30	1	41	605	0	605	409	1,042	60.75	
	中全里	0471	59	62	28	1	30	549	0	549	361	926	61.02	
	中全里	0472	54	76	30	1	44	552	0	552	387	962	59.77	

編造單位：新北市選舉委員會

列印日期：111/11/26 21:10:58

投票日期：111年11月26日

頁次：37

鄉(鎮、區)別	村里別	投開票所別	各候選人得票情形												
			(1) 張志宏	(2) 曹聖超 中國國民黨	(3) 陳炫銘	(4) 邱吉均	(5)	(6) 許明偉	(7) 郭岱軒	(8) 陳世軒 台灣民眾黨	(9) 蔡健榮 中國國民黨	(10) 林垂宥 民主進步黨	(11) 何語蓉 小民參政歐巴桑聯盟	(12) 蔣根煌 中國國民黨	(13) 陳科名
	立志里	0473	33	32	1	0	12	5	43	79	76	13	61	27	
	立志里	0474	24	43	1	1	5	13	53	95	67	23	77	52	
	立志里	0475	37	38	3	3	12	17	38	75	73	9	74	60	
	立志里	0476	28	40	6	0	13	22	72	73	84	38	163	69	
	立廷里	0477	26	30	2	2	10	13	73	83	69	19	140	34	
	立廷里	0478	17	35	4	4	21	25	88	88	52	24	83	25	
	立廷里	0479	27	34	3	1	10	22	86	68	52	25	73	35	
	立廷里	0480	19	42	4	0	9	13	102	65	53	30	81	16	
	立廷里	0481	22	34	3	0	16	18	92	75	57	15	79	31	
	立廷里	0482	20	33	2	1	8	19	97	72	53	30	104	22	
	立基里	0483	32	33	3	2	7	19	57	79	67	19	97	61	
	立基里	0484	23	25	5	5	9	9	48	87	54	16	132	40	
	立基里	0485	19	36	3	1	6	16	60	98	60	15	131	35	
	立基里	0486	24	34	2	2	7	23	61	88	78	27	91	58	
	中誠里	0487	15	12	0	0	6	10	30	40	47	9	94	32	
	中誠里	0488	14	11	1	1	4	35	32	47	30	10	69	56	
	中港里	0489	24	11	0	1	10	10	44	93	69	15	133	52	
	中港里	0490	24	22	1	2	10	16	54	131	52	19	110	37	
	中港里	0491	26	20	1	2	6	15	65	154	71	32	129	40	
	中港里	0492	24	29	0	1	9	15	39	84	71	25	104	32	
	中信里	0493	30	41	2	0	10	11	58	100	66	17	99	53	
	中信里	0494	30	34	0	4	11	22	47	104	79	23	75	66	
	中信里	0495	27	29	0	1	7	22	68	98	73	24	67	31	
	中信里	0496	32	35	0	0	13	16	73	90	52	28	89	30	
	中信里	0497	41	43	5	0	11	8	59	91	74	34	68	55	
	中平里	0498	33	52	4	2	7	27	80	97	55	30	70	22	
	中平里	0499	9	56	0	1	11	29	85	105	54	23	71	23	
	中平里	0500	14	43	4	2	5	17	68	76	49	20	61	27	

編造單位：新北市選舉委員會

列印日期：111/11/26 21:10:58

投票日期：111年11月26日

頁次：38

鄉(鎮、區)別	村里別	投開票所別	各候選人得票情形				有效票數 A=1+2+...+N	無效票數 B	投票數 C=A+B	已領未投票數 D=E-C	發出票數 E	用餘票數 F	選舉人數 G	投票率 H H=C/G
			(14) 翁震州 民主進步黨	(15) 鍾宏仁 民主進步黨	(16) 吳香君 時代力量	(17) 陳聰吉 無								
	立志里	0473	96	70	37	2	45	632	22	654	435	1,089	60.06	
	立志里	0474	68	54	36	2	48	662	31	693	351	1,044	66.38	
	立志里	0475	89	48	23	3	77	679	18	697	429	1,126	61.90	
	立志里	0476	94	60	46	1	78	887	21	908	593	1,501	60.49	
	立廷里	0477	94	67	53	0	83	798	20	818	687	1,506	54.32	
	立廷里	0478	63	58	48	4	106	745	27	772	609	1,381	55.90	
	立廷里	0479	55	50	43	5	91	680	22	702	650	1,352	51.92	
	立廷里	0480	55	47	47	5	87	675	16	691	574	1,265	54.62	
	立廷里	0481	67	53	38	5	99	704	17	721	640	1,361	52.98	
	立廷里	0482	50	40	37	22	81	691	17	708	649	1,357	52.17	
	立基里	0483	60	58	31	2	78	705	23	728	578	1,306	55.74	
	立基里	0484	58	55	26	1	43	636	23	659	516	1,175	56.09	
	立基里	0485	79	65	38	2	72	736	24	760	539	1,299	58.51	
	立基里	0486	78	57	42	1	78	751	19	770	491	1,261	61.06	
	中誠里	0487	51	66	31	0	35	478	14	492	430	922	53.36	
	中誠里	0488	43	47	12	0	25	437	15	452	442	894	50.56	
	中港里	0489	54	98	30	1	52	697	22	719	582	1,301	55.27	
	中港里	0490	63	75	35	1	51	703	12	715	587	1,302	54.92	
	中港里	0491	70	76	46	3	64	820	15	835	502	1,337	62.45	
	中港里	0492	75	59	40	4	58	669	14	683	465	1,148	59.49	
	中信里	0493	78	92	38	1	63	759	10	769	640	1,409	54.58	
	中信里	0494	89	69	38	6	50	747	14	761	577	1,338	56.88	
	中信里	0495	74	103	50	5	82	761	25	786	639	1,425	55.16	
	中信里	0496	63	97	44	2	77	741	22	763	604	1,367	55.82	
	中信里	0497	62	90	42	3	61	747	17	764	644	1,408	54.26	
	中平里	0498	59	66	33	5	84	726	21	747	506	1,253	59.62	
	中平里	0499	59	61	37	0	82	706	14	720	560	1,280	56.25	
	中平里	0500	80	49	45	6	99	665	10	675	574	1,249	54.04	

編造單位：新北市選舉委員會

列印日期：111/11/26 21:10:58

投票日期：111年11月26日

頁次：39

鄉(鎮、區)別	村里別	投開票所別	各候選人得票情形												
			(1) 張志宏	(2) 曹聖超 中國國民黨	(3) 陳炫銘	(4) 邱吉均	(5)	(6) 許明偉	(7) 郭岱軒	(8) 陳世軒 台灣民眾黨	(9) 蔡健榮 中國國民黨	(10) 林垂宥 民主進步黨	(11) 何語蓉 小民參政歐巴桑聯盟	(12) 蔣根煌 中國國民黨	(13) 陳科名
	中平里	0501	16	46	3	無	0	7	8	61	117	48	19	50	38
	中平里	0502	16	50	3	無	1	6	16	55	84	56	26	73	19
	中平里	0503	35	31	6	無	1	17	22	73	79	66	31	67	43
	中原里	0504	15	44	3	無	2	10	44	87	58	61	38	75	20
	中原里	0505	11	30	4	無	3	5	15	75	50	48	24	52	10
	中原里	0506	47	41	3	無	2	3	8	54	70	43	11	72	28
	中原里	0507	65	37	2	無	3	14	16	64	70	58	18	76	27
	中原里	0508	67	39	6	無	1	11	31	93	83	71	23	79	47
	中原里	0509	47	42	2	無	2	12	17	64	91	63	17	65	39
	中原里	0510	93	38	3	無	3	18	12	63	83	56	17	61	56
	中原里	0511	39	46	1	無	2	14	31	72	82	70	39	64	32
	中隆里	0512	38	21	8	無	4	9	16	59	72	61	19	118	68
	中隆里	0513	21	48	8	無	1	10	18	74	81	70	19	103	47
	中隆里	0514	23	23	2	無	2	2	24	69	41	50	26	100	40
	立功里	0515	17	44	3	無	2	2	13	55	50	49	13	46	15
	立功里	0516	24	39	0	無	6	11	5	44	63	47	13	64	23
	立功里	0517	27	57	1	無	3	4	9	44	69	59	13	53	33
	立泰里	0518	22	40	0	無	2	8	14	67	122	60	32	84	52
	立泰里	0519	26	57	1	無	5	13	11	60	113	62	14	86	75
	立泰里	0520	23	48	1	無	3	11	10	72	116	50	27	69	138
	立言里	0521	20	51	8	無	2	8	13	54	67	48	20	62	142
	立言里	0522	16	61	8	無	4	7	11	59	136	57	29	77	82
	立言里	0523	27	56	3	無	2	18	9	74	94	58	27	103	76
	豐年里	0524	27	59	3	無	6	8	5	33	71	50	14	72	20
	豐年里	0525	79	67	1	無	1	7	7	31	41	57	17	74	23
	豐年里	0526	55	47	2	無	0	10	5	32	48	61	10	79	42
	國泰里	0527	37	89	0	無	4	9	12	26	47	65	5	88	43
	泰豐里	0528	66	59	1	無	1	6	5	35	49	40	14	81	33

編造單位：新北市選舉委員會

列印日期：111/11/26 21:10:58

鄉(鎮、區)別	村里別	投開票所別	各候選人得票情形				有效票數 A=1+2+...+N	無效票數 B	投票數 C=A+B	已領未投票數 D=E-C	發出票數 E=C+D	用餘票數 F	選舉人數 G=E+F	投票率 H=C/G
			(14) 翁震州 民主進步黨	(15) 鍾宏仁 民主進步黨	(16) 吳香君 時代力量	(17) 陳聰吉 無								
	中平里	0501	46	61	43	5	81	676	0	676	509	1,185	57.05	
	中平里	0502	51	54	45	9	82	662	0	662	530	1,192	55.54	
	中平里	0503	74	72	47	0	84	769	0	769	605	1,374	55.97	
	中原里	0504	85	83	49	6	131	835	0	835	800	1,635	51.07	
	中原里	0505	48	40	23	0	82	520	0	549	616	1,165	47.12	
	中原里	0506	54	94	28	5	36	613	0	613	536	1,149	53.35	
	中原里	0507	46	109	37	2	80	734	0	734	531	1,265	58.02	
	中原里	0508	74	109	49	11	120	944	0	944	647	1,591	59.33	
	中原里	0509	70	99	39	3	67	752	0	752	577	1,329	56.58	
	中原里	0510	60	116	37	5	66	801	0	801	622	1,423	56.29	
	中原里	0511	83	115	43	13	123	892	0	892	722	1,614	55.27	
	中隆里	0512	62	107	50	1	69	795	0	795	757	1,552	51.22	
	中隆里	0513	74	88	52	12	100	854	0	854	725	1,579	54.08	
	中隆里	0514	74	63	25	1	70	656	0	656	552	1,208	54.30	
	立功里	0515	41	53	25	3	30	470	0	470	437	907	51.82	
	立功里	0516	69	48	18	3	48	537	0	537	511	1,048	51.24	
	立功里	0517	74	65	25	2	36	596	0	596	467	1,063	56.07	
	立泰里	0518	81	82	36	2	81	809	0	809	638	1,447	55.91	
	立泰里	0519	90	79	43	3	76	838	0	838	508	1,346	62.26	
	立泰里	0520	68	53	31	4	88	834	0	834	550	1,384	60.26	
	立言里	0521	60	54	28	3	96	768	0	768	517	1,285	59.77	
	立言里	0522	100	66	24	2	77	850	0	850	526	1,376	61.77	
	立言里	0523	81	77	37	6	80	845	0	845	654	1,499	56.37	
	豐年里	0524	73	44	26	1	60	599	0	599	410	1,009	59.37	
	豐年里	0525	108	66	20	4	62	685	0	685	416	1,101	62.22	
	豐年里	0526	63	63	26	1	49	618	0	618	363	981	63.00	
	國泰里	0527	46	70	21	4	73	651	0	651	474	1,125	57.87	
	泰豐里	0528	86	43	26	2	63	630	0	630	410	1,040	60.58	

編造單位：新北市選舉委員會

列印日期：111/11/26 21:10:58

投票日期：111年11月26日

頁次：41

鄉(鎮、區)別	村里別	投開票所別	各候選人得票情形												
			(1) 張志宏	(2) 黃聖起 中國國民黨	(3) 陳炫銘	(4) 邱吉均	(5)	(6) 許明偉	(7) 郭岱軒	(8) 陳世軒 台灣民眾黨	(9) 蔡健榮 中國國民黨	(10) 林垂宥 民主進步黨	(11) 何語蓉 小民參政歐巴桑聯盟	(12) 蔣根煌 中國國民黨	(13) 陳科名
	泰豐里	0529	67	67	2	2	10	10	25	57	50	14	66	16	
	瓊林里	0530	73	67	1	1	8	8	45	60	61	13	80	22	
	瓊林里	0531	56	61	0	1	15	11	27	51	65	7	58	40	
	瓊林里	0532	46	44	3	0	7	4	28	40	44	9	38	28	
	瓊林里	0533	24	21	0	0	2	5	22	31	32	7	44	24	
	福營里	0534	15	68	0	0	5	7	31	43	59	9	47	32	
	福營里	0535	22	65	2	0	7	8	34	45	73	18	60	32	
	營盤里	0536	6	41	2	0	1	2	13	22	23	11	24	18	
	營盤里	0537	15	42	1	0	6	11	36	44	107	11	77	136	
	丹鳳里	0538	43	49	1	1	4	5	36	59	92	19	53	27	
	丹鳳里	0539	34	28	1	1	9	10	64	49	72	33	54	35	
	丹鳳里	0540	57	28	1	0	5	5	49	115	84	19	50	80	
	丹鳳里	0541	61	14	2	0	4	9	46	69	94	11	45	47	
	丹鳳里	0542	36	21	1	1	9	8	45	128	74	16	64	29	
	丹鳳里	0543	21	25	1	1	4	1	34	81	51	17	70	23	
	合鳳里	0544	42	35	0	3	5	7	46	79	132	13	72	33	
	合鳳里	0545	52	43	1	0	9	9	46	125	94	18	73	40	
	合鳳里	0546	38	23	1	2	7	9	50	119	107	17	66	50	
	祥鳳里	0547	35	31	0	1	4	5	36	87	107	9	56	60	
	祥鳳里	0548	37	25	1	0	7	6	42	60	107	17	52	44	
	雙鳳里	0549	80	61	3	0	10	22	100	69	134	27	68	12	
	雙鳳里	0550	34	42	5	0	8	11	74	93	116	27	61	30	
	雙鳳里	0551	51	27	4	1	10	7	46	72	119	12	47	19	
	雙鳳里	0552	40	24	2	0	11	12	68	74	108	20	49	16	
	雙鳳里	0553	64	34	3	2	8	10	73	49	131	8	59	16	
	雙鳳里	0554	54	44	5	2	4	14	58	60	86	12	50	23	
	雙鳳里	0555	29	36	2	2	5	13	71	66	134	16	48	24	
	龍福里	0556	29	31	1	1	7	6	46	39	37	7	41	20	

編造單位：新北市選舉委員會

列印日期：111/11/26 21:10:58

鄉(鎮、區)別	村里別	投開票所別	各候選人得票情形				有效票數 A=1+2+...+N	無效票數 B	投票數 C=A+B	已領未投票數 D=E-C	發出票數 E=C+D	用餘票數 F	選舉人數 G	投票率 H %
			(14) 翁震州 民主進步黨	(15) 鍾宏仁 民主進步黨	(16) 吳香君 時代力量	(17) 陳聰吉 無								
	泰豐里	0529	107	31	21	4	68	655	0	655	422	1,077	60.82	
	瓊林里	0530	78	56	28	2	65	683	0	683	573	1,256	54.38	
	瓊林里	0531	168	52	16	2	47	694	0	694	432	1,126	61.63	
	瓊林里	0532	83	68	23	0	37	502	0	502	533	1,046	49.04	
	瓊林里	0533	50	50	14	2	22	350	0	350	352	709	50.35	
	福營里	0534	48	51	38	0	33	486	0	486	550	1,066	48.41	
	福營里	0535	90	43	31	0	47	577	0	577	383	975	60.72	
	營盤里	0536	20	16	11	1	33	244	0	244	182	432	57.87	
	營盤里	0537	39	66	37	2	52	682	0	682	323	1,034	68.76	
	丹鳳里	0538	53	37	34	3	59	575	0	575	665	1,261	47.26	
	丹鳳里	0539	45	31	48	5	73	609	1	610	694	1,304	46.70	
	丹鳳里	0540	50	37	53	3	44	708	0	708	591	1,299	54.50	
	丹鳳里	0541	50	31	31	4	46	564	0	564	595	1,170	49.15	
	丹鳳里	0542	21	37	26	0	44	560	0	560	620	1,205	48.55	
	丹鳳里	0543	22	24	19	2	52	448	0	448	519	987	47.42	
	丹鳳里	0544	61	36	51	1	48	664	0	664	520	1,214	57.17	
	合鳳里	0545	94	42	48	3	56	753	0	753	541	1,320	59.02	
	合鳳里	0546	68	29	46	2	63	697	0	697	477	1,203	60.35	
	合鳳里	0547	38	18	28	0	54	569	0	569	434	1,022	57.53	
	祥鳳里	0548	41	25	52	2	41	559	0	559	388	962	59.67	
	祥鳳里	0549	47	37	57	4	92	823	0	823	704	1,552	54.64	
	雙鳳里	0550	68	27	77	0	88	761	1	780	634	1,414	55.09	
	雙鳳里	0551	35	29	42	0	65	586	0	586	662	1,268	47.79	
	雙鳳里	0552	40	47	31	5	67	614	0	614	672	1,306	48.55	
	雙鳳里	0553	54	39	27	2	49	628	0	628	543	1,190	54.37	
	雙鳳里	0554	46	27	45	1	78	609	0	624	615	1,239	50.36	
	雙鳳里	0555	67	39	64	2	74	692	0	706	634	1,340	52.69	
	龍福里	0556	46	17	38	5	60	431	0	449	468	917	48.96	

編造單位：新北市選舉委員會

列印日期：111/11/26 21:10:58

投票日期：111年11月26日

頁次：43

鄉(鎮、區)別	村里別	投開票所別	各候選人得票情形												
			(1) 張志宏	(2) 黃聖起 中國國民黨	(3) 陳炫銘	(4) 邱吉均	(5)	(6) 許明偉	(7) 郭岱軒	(8) 陳世軒 台灣民眾黨	(9) 蔡健榮 中國國民黨	(10) 林垂宥 民主進步黨	(11) 何語蓉 小民參政歐巴桑聯盟	(12) 蔣根煌 中國國民黨	(13) 陳科名
	龍福里	0557	32	45	6	2	0	6	9	39	38	42	11	76	13
	龍鳳里	0558	77	35	2	4	0	7	15	66	62	124	23	86	28
	龍鳳里	0559	28	40	2	0	0	6	12	110	106	84	15	63	37
	龍鳳里	0560	105	36	4	0	0	2	10	62	65	73	21	69	27
	龍鳳里	0561	93	42	1	2	0	8	15	45	66	102	23	71	42
	龍鳳里	0562	37	38	1	2	0	6	15	68	95	70	27	67	39
	龍鳳里	0563	50	50	1	1	0	7	8	55	71	92	10	68	24
	裕民里	0564	43	30	3	0	0	8	8	42	77	220	17	70	26
	裕民里	0565	83	36	2	0	0	7	10	81	67	229	16	64	30
	裕民里	0566	60	29	3	2	0	9	7	42	86	202	18	49	37
	裕民里	0567	82	34	4	1	0	4	6	48	73	163	14	61	18
	龍安里	0568	80	25	1	1	0	9	5	31	62	59	3	59	33
	龍安里	0569	56	25	1	0	0	6	12	36	75	44	10	80	26
	富國里	0570	30	21	1	0	0	3	7	36	67	112	8	49	28
	富國里	0571	32	36	1	1	0	11	3	27	84	132	19	57	19
	富民里	0572	30	32	2	0	0	2	3	42	49	87	18	54	42
	富民里	0573	25	42	1	0	0	10	6	42	51	66	9	43	34
	富民里	0574	23	36	1	2	0	11	4	45	92	77	9	50	41
	後德里	0575	39	40	2	1	0	6	8	40	94	96	11	118	29
	後德里	0576	21	26	1	1	0	4	14	44	90	140	11	140	31
	萬安里	0577	29	25	0	0	0	7	10	34	47	48	14	61	92
	萬安里	0578	30	29	4	0	0	3	5	34	36	58	16	52	55
	萬安里	0579	47	34	3	0	0	5	10	33	46	67	19	55	136
	建福里	0580	13	57	1	0	0	9	4	36	74	76	15	47	26
	建福里	0581	19	51	0	1	0	7	1	34	77	62	14	58	38
	後港里	0582	33	34	1	1	0	11	7	32	31	71	10	50	25
	後港里	0583	32	50	6	0	0	4	13	44	70	99	17	70	26
	後港里	0584	39	40	5	0	0	6	6	50	50	83	9	61	32

編造單位：新北市選舉委員會

列印日期：111/11/26 21:10:58

投票日期：111年11月26日

頁次：44

鄉(鎮、區)別	村里別	投開票所別	各候選人得票情形				有效票數 A=1+2+...+N	無效票數 B	投票數 C=A+B	已領未投票數 D=E-C	發出票數 E=C+D	用餘票數 F	選舉人數 G=E+F	投票率 H=C/G
			(14) 翁震州 民主進步黨	(15) 鍾宏仁 民主進步黨	(16) 吳香君 時代力量	(17) 陳聰吉 無								
	龍福里	0557	33	29	25	2	45	23	476	0	476	421	897	53.07
	龍鳳里	0558	82	44	49	5	64	28	801	0	801	566	1,367	58.60
	龍鳳里	0559	72	28	95	4	106	808	830	0	830	597	1,427	58.16
	龍鳳里	0560	99	55	52	0	61	741	777	0	777	632	1,409	55.15
	龍鳳里	0561	62	43	68	7	74	764	790	0	790	579	1,369	57.71
	龍鳳里	0562	72	27	82	3	85	734	751	0	751	617	1,368	54.90
	龍鳳里	0563	99	35	71	4	67	713	740	0	740	526	1,266	58.45
	裕民里	0564	73	35	38	2	78	770	796	0	796	578	1,374	57.93
	裕民里	0565	114	45	51	3	72	910	934	0	934	580	1,514	61.69
	裕民里	0566	77	44	73	4	50	792	818	0	818	544	1,362	60.06
	裕民里	0567	80	47	33	4	67	739	772	0	772	633	1,405	54.95
	龍安里	0568	55	41	41	0	50	555	571	0	571	425	996	57.33
	龍安里	0569	56	32	57	3	42	561	572	0	572	362	934	61.24
	富國里	0570	68	23	34	1	34	522	545	0	545	414	959	56.83
	富國里	0571	51	25	39	0	54	591	611	0	611	371	982	62.22
	富民里	0572	64	40	50	3	57	575	597	0	597	494	1,091	54.72
	富民里	0573	55	43	59	1	76	563	589	0	589	416	1,005	58.61
	富民里	0574	74	33	40	1	90	629	649	1	650	505	1,155	56.19
	後德里	0575	81	36	53	2	63	719	742	0	742	520	1,262	58.80
	後德里	0576	62	41	66	1	66	759	782	0	782	514	1,296	60.34
	萬安里	0577	47	52	37	5	59	567	587	0	587	409	996	58.94
	萬安里	0578	41	97	51	0	63	574	595	0	595	407	1,002	59.38
	萬安里	0579	36	85	39	4	44	663	683	0	683	414	1,097	62.26
	建福里	0580	82	34	42	13	53	582	592	0	592	461	1,053	56.22
	建福里	0581	66	39	47	2	41	557	574	0	574	469	1,043	55.03
	後港里	0582	74	70	50	1	59	560	580	0	580	476	1,056	54.92
	後港里	0583	65	58	82	5	75	716	723	0	723	540	1,263	57.24
	後港里	0584	93	70	75	3	72	694	714	0	714	410	1,124	63.52

編造單位：新北市選舉委員會

列印日期：111/11/26 21:10:58

投票日期：111年11月26日

頁次：45

鄉(鎮、區)別	村里別	投開票所別	各候選人得票情形												
			(1) 張志宏	(2) 黃聖起 中國國民黨	(3) 陳炫銘	(4) 邱吉均	(5)	(6) 許明偉	(7) 郭岱軒	(8) 陳世軒 台灣民眾黨	(9) 蔡健榮 中國國民黨	(10) 林垂宥 民主進步黨	(11) 何語蓉 小民參政歐巴桑聯盟	(12) 蔣根煌 中國國民黨	(13) 陳科名
	後港里	0585	26	60	2	1	0	8	13	69	56	87	14	59	26
	後港里	0586	25	67	0	0	8	0	10	61	81	89	11	64	24
	四維里	0587	50	30	2	0	3	0	6	44	59	81	12	58	30
	四維里	0588	37	39	3	2	8	0	6	41	41	75	9	66	20
	四維里	0589	39	22	2	1	6	0	9	38	60	62	9	63	34
	南港里	0590	35	33	0	0	10	0	4	40	57	61	9	63	31
	南港里	0591	29	35	1	3	2	0	9	32	58	70	12	57	30
	南港里	0592	33	44	4	0	8	0	8	62	55	60	19	53	30
	南港里	0593	35	43	3	1	7	0	15	54	70	57	11	49	22
	建安里	0594	41	51	5	1	4	0	6	62	61	84	10	70	20
	建安里	0595	31	44	3	0	9	0	10	68	73	79	20	83	18
	建安里	0596	35	41	4	0	9	0	10	49	60	73	22	54	33
	建安里	0597	22	40	2	1	10	0	14	57	52	84	14	76	35
	民全里	0598	39	25	1	0	5	0	10	61	60	59	12	64	97
	民全里	0599	34	23	1	0	8	0	10	60	50	47	8	51	63
	民全里	0600	22	34	0	1	5	0	0	55	38	33	19	41	61
	八總里	0601	36	52	3	1	7	0	8	45	51	71	13	67	46
	八總里	0602	43	51	2	0	9	0	8	54	63	77	10	64	44
	成總里	0603	68	40	1	4	7	0	7	41	58	60	9	92	21
	成總里	0604	57	42	1	2	15	0	10	71	56	89	10	63	22
	成總里	0605	44	38	0	0	3	0	9	56	83	64	10	86	28
	民安里	0606	38	29	5	4	11	0	7	73	39	71	10	80	106
	民安里	0607	46	40	2	2	6	0	8	76	106	56	18	70	74
	民安里	0608	45	29	0	0	9	0	11	63	55	50	7	135	67
	民安里	0609	31	25	1	0	10	0	10	81	85	61	10	104	51
	民有里	0610	41	30	2	3	8	0	13	98	72	65	14	73	20
	民有里	0611	48	31	1	1	6	0	6	62	47	58	16	97	16
	民有里	0612	64	44	0	1	16	0	8	73	80	75	11	84	26

編造單位：新北市選舉委員會

列印日期：111/11/26 21:10:58

鄉(鎮、區)別	村里別	投開票所別	各候選人得票情形				有效票數 A=1+2+...+N	無效票數 B	投票數 C=A+B	已領未投票數 D=E-C	發出票數 E=C+D	用餘票數 F	選舉人數 G=E+F	投票率 H=C/G
			(14) 翁震州 民主進步黨	(15) 鍾宏仁 民主進步黨	(16) 吳香君 時代力量	(17) 陳聰吉 無								
	後港里	0585	73	79	65	3	94	735	13	748	515	1,263	59.22	
	後港里	0586	89	49	67	2	96	743	13	756	547	1,303	58.02	
	四維里	0587	83	46	68	2	56	630	22	652	671	1,323	49.28	
	四維里	0588	77	58	31	5	39	557	20	577	649	1,226	47.06	
	四維里	0589	79	41	64	1	60	590	18	608	717	1,325	45.89	
	南港里	0590	60	60	40	4	34	541	19	560	499	1,059	52.88	
	南港里	0591	68	74	52	2	51	585	21	606	413	1,019	59.47	
	南港里	0592	68	80	56	3	57	640	17	657	503	1,160	56.64	
	南港里	0593	48	53	63	1	54	586	20	606	542	1,148	52.79	
	建安里	0594	87	71	83	1	86	743	28	771	619	1,390	55.47	
	建安里	0595	86	63	68	7	76	738	25	763	629	1,392	54.81	
	建安里	0596	108	39	83	0	85	705	23	728	697	1,425	51.09	
	建安里	0597	106	62	74	4	83	736	21	757	695	1,452	52.13	
	民全里	0598	64	33	39	3	47	619	19	638	517	1,155	55.24	
	民全里	0599	62	58	29	0	43	547	16	563	415	978	57.57	
	民全里	0600	54	38	35	1	47	484	12	496	430	926	53.56	
	八總里	0601	81	86	30	5	64	666	23	689	656	1,345	51.23	
	八總里	0602	70	56	49	3	54	657	21	678	565	1,243	54.55	
	成總里	0603	95	65	43	2	65	678	19	697	649	1,346	51.78	
	成總里	0604	75	66	46	1	76	702	9	715	743	1,458	48.77	
	成總里	0605	84	39	51	5	58	658	17	675	681	1,357	49.74	
	民安里	0606	61	46	26	1	50	657	13	670	581	1,251	53.56	
	民安里	0607	61	50	89	3	56	763	18	781	516	1,297	60.22	
	民安里	0608	48	58	55	2	45	679	16	695	453	1,148	60.54	
	民安里	0609	49	39	50	9	52	668	16	684	540	1,224	55.88	
	民有里	0610	70	78	50	0	53	690	19	709	407	1,116	63.53	
	民有里	0611	42	32	56	1	40	560	21	581	382	963	60.33	
	民有里	0612	60	91	58	4	57	752	21	773	493	1,266	61.06	

編造單位：新北市選舉委員會

列印日期：111/11/26 21:10:58

投票日期：111年11月26日

頁次：47

鄉(鎮、區)別	村里別	投開票所別	各候選人得票情形												
			(1) 張志宏	(2) 黃聖超 中國國民黨	(3) 陳炫銘	(4) 邱吉均	(5)	(6) 許明偉	(7) 郭岱軒	(8) 陳世軒 台灣民眾黨	(9) 蔡健榮 中國國民黨	(10) 林垂宥 民主進步黨	(11) 何語蓉 小民參政歐巴桑聯盟	(12) 蔣根煌 中國國民黨	(13) 陳科名
	民本里	0613	29	28	0	0	17	10	66	76	69	17	69	22	
	民本里	0614	41	25	1	1	5	5	52	71	62	7	75	20	
	光明里	0615	41	35	5	0	9	7	46	89	82	11	81	31	
	光明里	0616	97	22	1	1	9	3	64	60	78	16	65	23	
	光明里	0617	79	30	1	2	10	13	67	47	86	8	81	19	
	光正里	0618	73	21	1	0	2	5	74	60	45	10	102	59	
	光正里	0619	41	20	0	0	9	10	80	61	69	9	106	42	
	光正里	0620	75	27	0	1	11	6	65	61	65	7	112	62	
	光榮里	0621	74	30	3	0	10	9	71	72	63	7	141	27	
	光榮里	0622	69	25	2	0	12	6	79	63	89	10	101	44	
	光榮里	0623	65	19	0	0	12	4	63	74	68	12	132	48	
	光和美	0624	69	19	2	1	7	10	42	45	100	10	56	15	
	光和美	0625	47	15	2	1	11	3	34	47	97	3	51	23	
	光華里	0626	59	17	2	2	10	5	47	90	98	8	65	12	
	光華里	0627	59	21	1	0	6	5	56	61	83	10	70	20	
	光華里	0628	64	12	0	3	11	7	44	89	83	4	76	19	
	光華里	0629	33	17	0	2	8	5	41	57	111	7	68	15	
	光華里	0630	32	19	0	5	10	5	49	127	94	14	140	7	
	西盛里	0631	25	23	1	0	5	4	65	85	99	18	58	36	
	西盛里	0632	18	37	1	1	7	4	49	55	81	9	60	19	
	西盛里	0633	71	36	1	1	9	8	52	116	119	13	94	30	
	西盛里	0634	36	27	0	2	6	8	33	42	85	7	77	16	
	西盛里	0635	30	18	4	1	5	17	31	71	81	11	58	16	
	西盛里	0636	28	36	0	2	9	14	102	116	83	24	56	13	
	西盛里	0637	19	35	3	5	10	25	79	41	68	31	75	17	
	西盛里	0638	37	37	2	5	11	26	111	79	80	27	98	26	

投票日期：111年11月26日

頁次：48

鄉(鎮、區)別	村里別	投票所別	各候選人得票情形				有效票數 A=1+2+...+N	無效票數 B	投票數 C=A+B	已領未投票數 D=E-C	發出票數 E=C+D	用餘票數 F	選舉人數 G=E+F	投票率 H %
			(14) 翁震州 民主進步黨	(15) 鍾宏仁 民主進步黨	(16) 吳香君 時代力量	(17) 陳聰吉 無								
	民本里	0613	194	60	37	2	738	24	762	1	763	503	1,266	60.19
	民本里	0614	121	99	29	1	655	34	689	0	689	569	1,258	54.77
	光明里	0615	82	49	43	0	654	16	670	0	670	624	1,294	51.78
	光明里	0616	41	66	37	5	631	11	642	0	642	614	1,256	51.11
	光明里	0617	65	43	73	8	690	19	709	0	709	650	1,359	52.17
	光正里	0618	53	84	44	2	684	30	714	0	714	469	1,183	60.36
	光正里	0619	45	75	58	0	689	26	715	0	715	471	1,186	60.29
	光正里	0620	46	50	53	3	698	17	715	0	715	504	1,219	58.65
	光榮里	0621	56	51	70	4	760	22	782	0	782	489	1,271	61.53
	光榮里	0622	54	41	59	1	718	25	743	0	743	487	1,230	60.41
	光榮里	0623	53	37	45	2	687	26	713	0	713	461	1,174	60.73
	光和美	0624	71	52	58	1	597	19	616	1	617	550	1,167	52.78
	光和美	0625	60	43	58	2	547	18	565	0	565	557	1,122	50.36
	光華里	0626	36	68	36	3	609	19	628	0	628	568	1,196	52.51
	光華里	0627	59	46	38	7	587	11	598	0	598	552	1,150	52.00
	光華里	0628	72	56	28	1	613	18	631	0	631	577	1,208	52.24
	光華里	0629	43	57	22	0	522	15	537	0	537	556	1,093	49.13
	光華里	0630	34	48	34	2	664	28	692	0	692	514	1,206	57.38
	西盛里	0631	52	65	33	7	632	15	647	0	647	503	1,150	56.26
	西盛里	0632	78	60	31	3	564	15	579	0	579	459	1,038	55.78
	西盛里	0633	77	56	52	4	797	25	822	0	822	668	1,490	55.17
	西盛里	0634	43	58	26	5	516	12	528	0	528	475	1,003	52.64
	西盛里	0635	50	43	30	2	507	11	518	0	518	601	1,119	46.29
	西盛里	0636	50	40	54	2	715	32	747	0	747	610	1,357	55.05
	西盛里	0637	64	46	51	7	704	59	763	0	763	772	1,535	49.71
	西盛里	0638	89	70	47	6	829	41	870	0	870	966	1,836	47.39

編造單位：新北市選舉委員會

列印日期：111/11/26 21:10:58

投票日期：111年11月26日

頁次：49

鄉(鎮、區)	村里別	各候選人得票情形												
		(1) 陳啟能 民主進步黨	(2) 王威元 中國國民黨	(3) 陳俊霖 台灣民眾黨	(4) 李余典 民主進步黨	(5) 陳宥毓 小民參政歐巴桑聯盟	(6) 董桂蘭 中國國民黨	(7) 邱培蔚 民主進步黨	(8) 彭佳芸 民主進步黨	(9) 李偉萍 民主進步黨	(10) 李翁月娥 無	(11) 林鼎超 中國國民黨	(12) 顏蔚慈 民主進步黨	(13) 吳劉孝 中國國民黨
蘆洲區		5,306	4,283	3,699	3,260	2,612	15,062	5,588	7,643	10,607	12,780	4,745	7,037	2,698
	光華里	73	33	30	37	28	148	43	73	98	93	68	66	19
	光華里	53	33	19	27	28	128	51	53	84	84	51	83	24
	光華里	59	35	39	26	25	136	50	55	89	108	52	49	18
	光明里	48	32	24	16	19	113	36	64	94	95	38	43	15
	光明里	53	22	17	33	18	129	44	65	78	97	25	59	8
	光明里	38	47	30	28	17	139	39	57	100	73	52	47	21
	中路里	78	38	32	31	28	153	35	40	92	74	23	48	21
	中路里	79	29	40	32	24	171	59	54	109	101	34	64	23
	中路里	45	19	15	15	18	106	26	35	47	53	22	25	10
	永安里	30	39	35	43	26	135	57	70	99	116	35	60	22
	永安里	54	65	37	47	27	155	53	73	127	160	36	63	33
	永安里	51	34	22	49	18	126	50	85	126	102	34	63	40
	九芎里	34	26	32	26	29	155	45	47	208	82	40	65	19
	九芎里	58	41	29	30	22	141	38	53	224	93	38	45	21
	九芎里	28	42	34	28	18	169	37	46	196	80	41	52	34
	延平里	80	45	34	41	29	156	67	69	142	122	44	80	44
	延平里	71	44	54	46	29	161	82	77	100	121	31	72	27
	中華里	124	23	32	36	18	175	51	69	76	87	36	69	16
	中華里	105	40	34	20	23	147	29	67	55	110	37	65	18
	中原里	54	43	31	23	26	140	44	42	73	85	46	70	22
	中原里	56	37	29	19	26	132	40	51	79	88	30	75	15
	中原里	34	25	25	22	18	102	32	50	79	68	26	66	13
	中原里	38	36	22	14	19	106	31	56	93	79	21	54	15
	長安里	52	48	29	24	15	123	41	68	85	122	30	53	13
	長安里	42	32	27	32	17	109	55	74	108	94	34	90	5
	長安里	38	37	26	40	26	155	61	79	82	85	37	55	24
	忠義里	33	26	37	27	27	137	49	55	83	82	33	50	16

編造單位：新北市選舉委員會

列印日期：111/11/26 21:10:58

投票日期：111年11月26日

頁次：50

鄉(鎮、區)	村里別	投開票所別	各候選人得票情形		無效票數 B	投票數 C=A+B	已領未投票數 D=E-C	發出票數 E	用餘票數 F	選舉人數 G	投票率 H
			(14) 王景弘 時代力量	(15) 董俊良 新黨							
蘆洲區			1,041	100	86,461	88,141	7	88,148	74,405	162,553	54.22
	光華里	0639	13	0	822	838	0	838	729	1,567	53.48
	光華里	0640	7	0	725	746	0	746	652	1,398	53.36
	光華里	0641	8	0	749	767	0	767	709	1,476	51.96
	光明里	0642	13	1	651	669	0	669	556	1,225	54.61
	光明里	0643	4	2	654	659	1	660	620	1,280	51.48
	光明里	0644	8	1	697	708	0	708	728	1,436	49.30
	中路里	0645	11	0	704	720	0	720	514	1,234	58.35
	中路里	0646	8	1	828	848	0	848	573	1,421	59.68
	中路里	0647	5	0	441	451	0	451	311	762	59.19
	永安里	0648	10	0	777	798	0	798	504	1,302	61.29
	永安里	0649	8	3	941	971	0	971	618	1,589	61.11
	永安里	0650	10	0	810	827	0	827	673	1,500	55.13
	九芎里	0651	9	0	817	829	0	829	673	1,502	55.19
	九芎里	0652	12	0	845	856	0	856	692	1,548	55.30
	九芎里	0653	5	1	811	827	0	827	739	1,566	52.81
	延平里	0654	12	3	968	990	0	990	813	1,803	54.91
	延平里	0655	11	1	927	950	0	950	769	1,719	55.26
	中華里	0656	12	0	824	841	0	841	573	1,414	59.48
	中華里	0657	6	0	756	768	0	768	576	1,344	57.14
	中原里	0658	3	0	702	721	0	721	589	1,310	55.04
中原里	0659	10	5	692	703	0	703	585	1,288	54.58	
中原里	0660	4	0	564	570	0	570	605	1,175	48.51	
中原里	0661	6	0	590	597	0	597	635	1,232	48.46	
長安里	0662	10	0	713	727	1	728	710	1,438	50.56	
長安里	0663	7	3	729	740	0	740	683	1,423	52.00	
長安里	0664	6	0	751	768	0	768	739	1,507	50.96	
忠義里	0665	6	0	661	680	0	680	590	1,270	53.54	

編造單位：新北市選舉委員會

列印日期：111/11/26 21:10:58

投票日期：111年11月26日

頁次：51

鄉(鎮、區)別	村里別	投開票所別	各候選人得票情形												
			(1) 陳啟能 民主進步黨	(2) 王威元 中國國民黨	(3) 陳俊霖 台灣民眾黨	(4) 李余典 民主進步黨	(5) 陳宥毓 小民參政歐巴桑聯盟	(6) 董桂蘭 中國國民黨	(7) 邱培蔚 民主進步黨	(8) 彭佳芸 民主進步黨	(9) 李偉萍 民主進步黨	(10) 李翁月娥 無	(11) 林鼎超 中國國民黨	(12) 顏蔚慈 民主進步黨	(13) 吳訓孝 中國國民黨
	忠義里	0666	62	35	28	33	19	165	49	79	95	99	42	70	14
	正義里	0667	32	67	42	34	33	136	38	97	122	96	39	68	25
	正義里	0668	30	37	24	29	29	161	48	96	106	114	48	61	33
	正義里	0669	43	38	39	28	26	151	54	89	118	109	46	59	37
	正義里	0670	35	64	48	28	20	179	51	98	97	139	55	49	34
	正義里	0671	40	52	43	40	38	154	57	99	102	93	60	59	23
	正義里	0672	41	41	46	27	29	164	46	91	94	96	49	72	17
	正義里	0673	29	33	55	26	30	161	37	85	82	139	48	59	19
	南港里	0674	41	35	27	27	23	146	55	90	83	111	34	56	27
	南港里	0675	43	50	39	25	29	172	51	104	108	110	41	74	27
	南港里	0676	41	43	30	27	13	161	52	75	148	98	46	54	24
	永樂里	0677	55	26	29	37	24	182	89	107	113	150	71	60	27
	永樂里	0678	50	31	48	40	24	176	53	109	144	103	76	61	29
	永樂里	0679	42	28	34	40	27	158	48	102	119	136	60	81	29
	成功里	0680	30	31	25	27	26	212	46	74	119	88	26	43	21
	成功里	0681	44	32	31	28	30	147	38	88	115	101	45	67	20
	成功里	0682	50	36	37	33	16	145	64	75	113	118	33	48	16
	成功里	0683	31	34	33	29	18	166	58	72	109	62	31	55	17
	永康里	0684	32	22	20	20	16	140	35	55	91	76	23	56	9
	永康里	0685	35	27	31	29	16	138	46	70	94	90	30	63	16
	永康里	0686	43	29	31	24	17	137	48	68	86	125	27	45	24
	永康里	0687	28	35	30	36	11	133	38	81	107	102	57	49	27
	永德里	0688	51	29	27	19	16	153	40	62	60	66	34	42	12
	永德里	0689	37	25	25	24	17	131	37	66	77	79	27	56	17
	永德里	0690	32	24	29	13	16	138	38	55	104	76	29	36	10
	樓厝里	0691	42	39	41	32	21	96	64	59	111	138	70	66	37
	樓厝里	0692	40	49	48	33	42	127	56	68	88	140	62	68	27
	樓厝里	0693	19	24	23	21	19	79	36	57	72	108	30	34	17

編造單位：新北市選舉委員會

列印日期：111/11/26 21:10:58

投票日期：111年11月26日

頁次：52

鄉(鎮、區)別	村里別	投開票所別	各候選人得票情形		無效票數 B	投票數 C=A+B	已領未投票數 D=E-C	發出票數 E	用餘票數 F	選舉人數 G	投票率 H %
			(14) 王景弘 時代力量	(15) 董俊良 新黨							
	忠義里	0666	13	0	14	817	0	817	658	1,475	55.39
	正義里	0667	14	2	10	855	0	855	708	1,563	54.70
	正義里	0668	11	1	20	848	0	848	714	1,562	54.29
	正義里	0669	4	2	19	862	0	862	769	1,631	52.85
	正義里	0670	7	1	20	925	0	925	716	1,641	56.37
	正義里	0671	10	1	12	883	0	883	754	1,637	53.94
	正義里	0672	11	1	7	832	0	832	762	1,594	52.20
	正義里	0673	14	1	9	827	0	827	771	1,598	51.75
	南港里	0674	2	1	15	773	0	773	780	1,553	49.77
	南港里	0675	8	1	12	894	0	894	761	1,655	54.02
	南港里	0676	12	1	20	845	0	845	821	1,666	50.72
	永樂里	0677	10	1	29	1,010	0	1,010	771	1,781	56.71
	永樂里	0678	15	0	12	971	0	971	708	1,679	57.83
	永樂里	0679	10	0	21	935	0	935	786	1,721	54.33
	成功里	0680	11	0	16	795	0	795	776	1,571	50.60
	成功里	0681	12	0	19	817	0	817	834	1,651	49.49
	成功里	0682	9	1	12	806	0	806	865	1,671	48.23
	成功里	0683	7	1	9	732	0	732	747	1,479	49.49
	永康里	0684	6	0	7	608	0	608	699	1,307	46.52
	永康里	0685	14	0	8	707	0	707	684	1,391	50.83
	永康里	0686	10	0	16	730	0	730	748	1,478	49.39
	永康里	0687	12	0	20	766	0	766	732	1,498	51.13
	永德里	0688	4	0	8	623	0	623	713	1,336	46.63
	永德里	0689	9	0	9	636	0	636	594	1,230	51.71
	永德里	0690	7	0	18	625	0	625	645	1,270	49.21
	樓厝里	0691	14	0	12	842	0	842	604	1,446	58.23
	樓厝里	0692	16	1	16	881	0	881	773	1,654	53.26
	樓厝里	0693	3	0	8	550	0	550	485	1,035	53.14

編造單位：新北市選舉委員會

列印日期：111/11/26 21:10:58

鄉(鎮、區)別	村里別	投開票所別	各候選人得票情形												
			(1) 陳啟能 民主進步黨	(2) 王威元 中國國民黨	(3) 陳俊霖 台灣民眾黨	(4) 李念典 民主進步黨	(5) 陳宥毓 小民參政歐巴桑聯盟	(6) 董桂蘭 中國國民黨	(7) 邱培蔚 民主進步黨	(8) 彭佳芸 民主進步黨	(9) 李偉萍 民主進步黨	(10) 李翁月娥 無	(11) 林鼎超 中國國民黨	(12) 顏蔚慈 民主進步黨	(13) 吳訓孝 中國國民黨
	樓厝里	0694	36	52	38	27	24	127	52	70	78	176	48	57	24
	信義里	0695	53	39	37	26	26	166	65	84	97	146	44	73	21
	信義里	0696	69	29	22	44	32	132	57	70	88	174	39	57	31
	玉清里	0697	38	46	35	22	16	101	60	77	82	147	41	59	21
	玉清里	0698	32	33	34	29	24	100	48	59	75	149	47	58	51
	玉清里	0699	36	38	48	19	17	89	56	58	75	123	59	56	42
	玉清里	0700	21	30	29	36	19	64	44	36	63	84	37	35	36
	復興里	0701	69	49	39	36	20	93	59	76	84	133	34	53	25
	復興里	0702	48	32	44	36	22	111	74	73	106	145	48	80	17
	福安里	0703	40	36	50	34	25	127	58	67	97	153	41	61	23
	福安里	0704	30	35	22	33	24	114	46	71	85	117	30	47	35
	鶯江里	0705	36	28	27	33	24	117	57	78	90	154	60	80	43
	鶯江里	0706	51	56	35	31	31	151	66	99	102	170	60	81	45
	鶯江里	0707	39	28	38	31	29	128	65	99	79	138	29	98	27
	恆德里	0708	28	25	28	16	18	120	49	40	60	95	52	56	37
	恆德里	0709	36	45	20	24	23	98	39	65	75	138	43	53	22
	恆德里	0710	31	28	31	24	24	119	32	51	84	130	40	49	17
	恆德里	0711	30	44	48	25	31	113	54	73	52	175	62	73	54
	溪墘里	0712	54	27	28	43	26	115	45	62	129	131	21	58	15
	溪墘里	0713	61	33	45	23	23	129	48	56	101	200	53	90	29
	仁德里	0714	60	58	33	66	39	223	55	67	107	195	47	92	30
	仁德里	0715	63	50	35	21	28	132	67	83	97	120	48	90	25
	仁德里	0716	59	47	28	20	22	141	63	81	86	129	56	81	33
	仁德里	0717	40	34	46	37	46	121	62	71	90	117	44	83	30
	仁義里	0718	64	47	52	38	33	135	74	108	88	116	78	71	38
	仁義里	0719	57	53	43	37	31	126	69	100	89	113	61	93	31
	得勝里	0720	53	39	24	21	16	176	46	32	66	110	39	65	19
	得勝里	0721	84	26	16	26	14	157	45	67	91	122	38	56	19

編造單位：新北市選舉委員會

列印日期：111/11/26 21:10:58

鄉(鎮、區)別	村里別	投開票所別	各候選人得票情形		無效票數 B	投票數 C=A+B	已領未投票數 D=E-C	發出票數 E	用餘票數 F	選舉人數 G	投票率 H H=C/G
			(14) 王景弘 時代力量	(15) 董俊良 新黨							
	樓厝里	0694	9	0	15	833	0	833	658	1,491	55.87
	信義里	0695	11	3	12	903	0	903	824	1,727	52.29
	信義里	0696	17	0	12	873	0	873	796	1,669	52.31
	玉清里	0697	5	0	12	762	0	762	627	1,389	54.86
	玉清里	0698	8	1	13	761	0	761	582	1,343	56.66
	玉清里	0699	15	1	12	744	0	744	563	1,307	56.92
	玉清里	0700	7	1	8	550	0	550	464	1,014	54.24
	復興里	0701	10	1	22	803	0	803	691	1,494	53.75
	復興里	0702	5	3	16	860	0	860	677	1,537	55.95
	福安里	0703	5	4	14	835	0	835	734	1,569	53.22
	福安里	0704	9	1	16	715	0	715	454	1,169	61.16
	鶯江里	0705	14	0	13	854	0	854	682	1,536	55.60
	鶯江里	0706	9	1	20	1,008	0	1,008	646	1,654	60.94
	鶯江里	0707	6	0	15	849	0	849	596	1,445	58.75
	恆德里	0708	15	2	6	647	0	647	604	1,251	51.72
	恆德里	0709	10	2	16	709	0	709	579	1,288	55.05
	恆德里	0710	12	2	6	680	0	680	583	1,263	53.84
	恆德里	0711	15	0	9	858	0	858	548	1,406	61.02
	溪墘里	0712	7	1	19	781	0	781	483	1,264	61.79
	溪墘里	0713	8	2	20	921	0	921	507	1,428	64.50
	仁德里	0714	3	1	31	1,107	0	1,107	696	1,803	61.40
	仁德里	0715	13	1	14	887	0	887	769	1,656	53.56
	仁德里	0716	13	0	14	873	0	873	633	1,506	57.97
	仁德里	0717	14	0	13	848	0	848	648	1,496	56.68
	仁義里	0718	9	2	23	976	0	976	2,047	3,023	32.29
	仁義里	0719	14	2	21	940	0	940	769	1,709	55.00
	得勝里	0720	10	2	17	735	1	736	571	1,307	56.24
	得勝里	0721	14	1	22	798	0	798	756	1,554	51.35

編造單位：新北市選舉委員會

列印日期：111/11/26 21:10:58

鄉(鎮、區)別	村里別	投開票所別	各候選人得票情形												
			(1) 民主進步黨	(2) 中國國民黨	(3) 台灣民眾黨	(4) 民主進步黨	(5) 小民參政歐巴桑聯盟	(6) 中國國民黨	(7) 民主進步黨	(8) 民主進步黨	(9) 民主進步黨	(10) 無	(11) 中國國民黨	(12) 民主進步黨	(13) 中國國民黨
	得仁里	0722	58	90	42	26	27	182	58	48	75	125	31	68	29
	得仁里	0723	48	70	40	27	28	110	50	80	85	105	29	79	33
	保和里	0724	31	33	21	19	23	171	32	51	74	53	42	98	16
	保和里	0725	32	25	25	17	22	141	32	43	69	76	45	67	24
	樹德里	0726	35	38	50	29	37	134	50	70	73	174	31	87	24
	樹德里	0727	55	25	25	23	16	119	42	64	65	148	45	86	18
	民和里	0728	43	42	39	26	24	163	55	57	79	114	40	56	21
	民和里	0729	34	13	26	22	12	110	29	33	54	72	23	41	16
	水河里	0730	48	34	36	43	30	144	66	69	113	159	50	67	35
	水河里	0731	43	32	37	40	17	104	46	77	146	115	37	50	19
	水河里	0732	46	50	32	34	28	125	75	98	137	152	41	57	39
	水河里	0733	54	28	27	48	24	136	56	91	134	120	49	67	37
	水河里	0734	57	41	45	22	20	118	60	72	105	139	52	43	21
	水滿里	0735	43	52	43	19	28	112	43	55	88	126	48	71	18
	水滿里	0736	41	24	23	23	20	86	45	50	63	65	33	45	19
	水滿里	0737	42	34	28	20	18	121	46	59	85	113	37	60	29
	水滿里	0738	18	26	33	13	15	77	47	46	70	101	46	58	24
	水滿里	0739	36	30	29	23	20	85	47	60	83	124	37	48	10
	水滿里	0740	42	37	40	27	17	118	33	70	106	135	31	50	20
	水滿里	0741	22	36	34	16	16	96	41	52	75	144	43	69	16
	仁愛里	0742	36	44	43	36	25	110	61	44	84	111	52	102	25
	仁愛里	0743	51	42	19	28	33	132	63	62	78	124	53	98	27
	仁愛里	0744	42	42	28	43	29	115	49	64	61	163	50	52	25
	忠孝里	0745	78	33	24	26	21	88	51	57	55	77	60	40	16
	忠孝里	0746	58	26	24	25	11	91	51	57	69	77	14	57	13
	保佑里	0747	49	70	42	21	16	133	50	44	104	124	58	77	13
	保佑里	0748	61	78	30	33	17	145	48	50	102	127	38	75	20
	保新里	0749	115	54	32	31	25	159	45	73	74	107	45	71	29

編造單位：新北市選舉委員會

列印日期：111/11/26 21:10:58

投票日期：111年11月26日

頁次：56

鄉(鎮、區)別	村里別	投開票所別	各候選人得票情形		有效票數 A=1+2+...+N	無效票數 B	投票數 C=A+B	已領未投票數 D=E-C	發出票數 E=C+D	用餘票數 F	選舉人數 G=E+F	投票率 H=C/G
			(14) 王景弘 時代力量	(15) 董俊良 新黨								
	得仁里	0722	10	0	869	25	894	0	894	362	1,256	71.18
	得仁里	0723	7	1	792	14	806	0	806	488	1,294	62.29
	保和里	0724	14	1	679	13	692	0	692	422	1,114	62.12
	保和里	0725	7	3	628	12	640	0	640	487	1,127	56.79
	樹德里	0726	11	3	846	12	858	0	858	610	1,468	58.45
	樹德里	0727	7	1	739	13	752	0	752	494	1,246	60.35
	民和里	0728	9	0	768	13	781	1	782	628	1,410	55.39
	民和里	0729	2	0	487	10	497	0	497	373	870	57.13
	水河里	0730	11	2	907	11	918	0	918	719	1,637	56.08
	水河里	0731	13	1	777	10	787	0	787	691	1,478	53.25
	水河里	0732	11	0	925	20	945	3	948	717	1,665	56.76
	水河里	0733	7	3	881	14	895	0	895	775	1,670	53.59
	水河里	0734	10	1	806	16	822	0	822	719	1,541	53.34
	水滿里	0735	7	1	754	16	770	0	770	543	1,313	58.64
	水滿里	0736	8	2	547	17	564	0	564	551	1,115	50.58
	水滿里	0737	9	1	702	21	723	0	723	674	1,397	51.75
	水滿里	0738	7	0	581	6	587	0	587	513	1,100	53.36
	水滿里	0739	12	0	644	14	658	0	658	600	1,258	52.31
	水滿里	0740	9	1	736	13	749	0	749	629	1,378	54.35
	水滿里	0741	6	1	667	13	680	0	680	673	1,353	50.26
	仁愛里	0742	9	2	784	21	805	0	805	662	1,467	54.87
	仁愛里	0743	11	1	822	10	832	0	832	759	1,591	52.29
	仁愛里	0744	12	0	775	24	799	0	799	645	1,444	55.33
	忠孝里	0745	3	1	630	12	642	0	642	477	1,119	57.37
	忠孝里	0746	4	1	578	9	587	0	587	335	922	63.67
	保佑里	0747	9	0	810	13	823	0	823	752	1,575	52.25
	保佑里	0748	15	1	840	21	861	0	861	739	1,600	53.81
	保新里	0749	7	0	867	20	887	0	887	823	1,710	51.87

編造單位：新北市選舉委員會

列印日期：111/11/26 21:10:58

投票日期：111年11月26日

頁次：57

鄉(鎮、區) 、區別	村 里 別	投 開 票 所 別	各 候 選 人 得 票 情 形												
			(1) 陳 啟 能 民主進步黨	(2) 王 威 元 中國國民黨	(3) 陳 俊 霖 台灣民眾黨	(4) 李 余 典 民主進步黨	(5) 陳 宥 毓 小民參政歐巴 桑聯盟	(6) 董 桂 蘭 中國國民黨	(7) 邱 煒 蔚 民主進步黨	(8) 彭 佳 芸 民主進步黨	(9) 李 偉 萍 民主進步黨	(10) 李 翁 月 娥 無	(11) 林 鼎 超 中國國民黨	(12) 顏 蔚 慈 民主進步黨	(13) 吳 訓 孝 中國國民黨
三重區	保新里	0750	64	60	29	21	23	157	45	76	82	94	53	51	31
			22,264	21,211	10,869	17,224	5,510	10,127	17,145	18,416	9,894	11,688	10,497	10,652	12,220
	大有里	0751	71	75	42	90	24	50	87	48	39	31	36	46	70
	大有里	0752	60	33	19	50	8	42	41	34	18	25	21	48	30
	大有里	0753	68	73	41	71	22	41	66	52	58	44	33	30	38
	大有里	0754	75	51	26	69	17	35	49	67	31	40	34	36	57
	博愛里	0755	84	67	46	109	17	38	107	65	49	48	40	43	49
	博愛里	0756	85	125	43	82	26	43	57	63	24	31	79	41	91
	博愛里	0757	78	83	44	104	23	31	82	62	43	38	26	36	47
	二重里	0758	50	66	33	107	22	54	102	64	34	35	26	50	59
	頂坎里	0759	70	66	44	101	12	44	81	67	42	26	16	29	62
	頂坎里	0760	62	54	27	57	13	23	64	39	29	19	26	27	47
	谷王里	0761	63	98	39	77	34	43	88	74	35	49	26	32	55
	五谷里	0762	46	59	17	61	28	14	50	50	25	39	22	30	50
	五谷里	0763	51	63	22	50	16	19	65	57	38	43	20	32	39
	中興里	0764	97	152	53	122	50	46	133	169	74	51	52	41	87
	中興里	0765	58	97	35	124	26	55	93	84	50	89	26	46	51
	德厚里	0766	16	35	10	44	7	14	27	13	14	22	12	6	14
	成功里	0767	57	111	50	67	19	34	64	59	22	25	36	32	38
	成功里	0768	55	76	37	50	31	26	71	84	34	30	28	37	47
成功里	0769	48	215	66	104	49	58	103	119	62	36	81	61	101	
成功里	0770	40	179	47	95	38	43	74	97	52	54	80	53	74	
福社里	0771	67	97	48	74	27	21	55	67	38	35	42	50	62	
福社里	0772	44	96	48	82	44	31	68	69	35	33	37	47	74	
福社里	0773	41	60	30	114	33	22	66	63	24	23	24	27	57	
福社里	0774	49	79	38	45	24	41	48	84	31	41	44	31	82	
福德里	0775	102	126	52	116	27	31	75	133	50	35	43	42	88	
福德里	0776	108	96	48	92	36	68	78	98	46	45	53	54	73	

編造單位：新北市選舉委員會

列印日期：111/11/26 21:10:58

投票日期：111年11月26日

頁次：58

鄉(鎮、區)別	村里別	投票所別	各候選人得票情形		有效票數 A	無效票數 B	投票數 C=A+B	已領未投票數 D=E-C	發出票數 E	用餘票數 F	選舉人數 G	投票率 H H=C/G
			(14) 王景弘 時代力量	(15) 董俊良 新黨								
三重區	保新里	0750	8	1	795	18	813	0	813	822	1,635	49.72
			2,613	512	180,842	4,228	185,070	6	185,076	132,445	317,521	58.29
	大有里	0751	23	2	734	14	748	0	748	658	1,406	53.20
	大有里	0752	5	2	436	8	444	0	444	331	775	57.29
	大有里	0753	10	1	648	15	663	0	663	552	1,215	54.57
	大有里	0754	12	5	604	10	614	0	614	477	1,091	56.28
	博愛里	0755	8	1	771	14	785	0	785	508	1,293	60.71
	博愛里	0756	13	2	805	26	831	0	831	519	1,350	61.56
	博愛里	0757	4	0	701	19	720	0	720	521	1,241	58.02
	二重里	0758	9	2	713	19	732	0	732	618	1,350	54.22
	頂坎里	0759	12	1	673	20	693	0	693	562	1,255	55.22
	頂坎里	0760	7	1	495	16	511	0	511	486	997	51.25
	谷王里	0761	17	3	733	26	759	0	759	414	1,173	64.71
	五谷里	0762	6	0	497	19	516	0	516	361	877	58.84
	五谷里	0763	4	0	519	9	528	0	528	228	756	69.84
	中興里	0764	15	3	1,145	27	1,172	0	1,172	720	1,892	61.95
	中興里	0765	12	3	849	23	872	0	872	612	1,484	58.76
	德厚里	0766	2	0	236	2	238	0	238	137	375	63.47
	成功里	0767	9	2	625	24	649	0	649	468	1,117	58.10
	成功里	0768	14	0	620	13	633	0	633	460	1,113	56.87
成功里	0769	18	4	1,125	15	1,140	0	1,140	858	1,998	57.06	
成功里	0770	13	2	941	29	970	0	970	733	1,703	56.96	
福社里	0771	10	4	697	22	719	0	719	493	1,212	59.32	
福社里	0772	5	3	716	16	732	0	732	498	1,230	59.51	
福社里	0773	4	0	588	16	604	0	604	468	1,072	56.34	
福社里	0774	9	1	647	19	666	0	666	602	1,268	52.52	
福德里	0775	9	4	933	33	966	0	966	737	1,703	56.72	
福德里	0776	12	3	910	31	941	0	941	835	1,776	52.98	

編造單位：新北市選舉委員會

列印日期：111/11/26 21:10:58

投票日期：111年11月26日

頁次：59

鄉(鎮、區)別	村里別	投開票所別	各候選人得票情形												
			(1) 陳啟能 民主進步黨	(2) 王威元 中國國民黨	(3) 陳俊霖 台灣民眾黨	(4) 李余典 民主進步黨	(5) 陳宥毓 小民參政歐巴桑聯盟	(6) 董桂蘭 中國國民黨	(7) 邱煒蔚 民主進步黨	(8) 彭佳芸 民主進步黨	(9) 李偉萍 民主進步黨	(10) 李翁月娥 無	(11) 林鼎超 中國國民黨	(12) 顏蔚慈 民主進步黨	(13) 吳訓孝 中國國民黨
	福民里	0777	70	99	31	71	15	44	101	113	51	15	43	52	67
	福民里	0778	69	101	34	59	11	35	71	86	44	17	38	56	54
	過田里	0779	89	84	35	164	18	22	64	76	51	42	50	43	83
	過田里	0780	39	81	31	86	21	40	76	73	27	44	38	41	110
	過田里	0781	55	72	44	148	20	29	88	85	38	66	54	43	100
	過田里	0782	39	80	49	76	29	14	71	67	38	46	60	42	141
	錦田里	0783	44	77	24	185	18	20	46	50	23	26	42	32	28
	錦田里	0784	39	35	25	110	17	17	46	44	22	19	31	31	39
	重明里	0785	51	76	37	152	27	38	82	76	41	43	31	42	123
	重明里	0786	56	102	45	116	39	43	99	121	46	30	50	50	130
	光田里	0787	37	47	31	114	28	10	52	72	27	34	20	30	243
	光田里	0788	56	43	32	79	18	32	82	78	20	28	22	32	280
	光田里	0789	24	59	28	88	31	19	79	78	36	22	36	26	232
	光陽里	0790	90	99	52	153	29	22	119	106	43	36	51	59	169
	光陽里	0791	40	57	21	97	13	13	54	53	18	18	27	13	101
	光陽里	0792	62	59	33	93	22	28	58	113	42	21	34	43	139
	光陽里	0793	67	88	43	126	24	36	79	82	24	29	40	45	109
	田心里	0794	40	52	27	144	17	27	125	86	32	33	48	33	70
	田心里	0795	61	66	41	137	17	29	90	74	19	27	41	36	69
	田心里	0796	80	56	54	98	27	21	117	84	35	18	31	36	60
	福田里	0797	77	81	49	118	18	29	136	90	41	53	51	57	89
	福田里	0798	86	89	56	133	29	54	149	94	58	41	49	49	88
	田中里	0799	59	53	29	88	22	16	247	51	30	20	26	24	63
	田中里	0800	38	62	37	80	23	36	235	57	24	22	39	29	72
	田中里	0801	68	68	41	77	9	29	218	59	33	19	30	41	40
	田中里	0802	52	62	52	70	24	20	211	62	30	14	30	54	60
	田安里	0803	58	105	44	277	27	41	116	82	33	53	45	33	53
	田安里	0804	60	117	65	200	33	59	149	109	56	40	60	53	105

編造單位：新北市選舉委員會

列印日期：111/11/26 21:10:58

鄉(鎮、區)別	村里別	投開票所別	各候選人得票情形		無效票數 B	投票數 C=A+B	已領未投票數 D=E-C	發出票數 E	用餘票數 F	選舉人數 G	投票率 H %
			(14) 王景弘 時代力量	(15) 董俊良 新黨							
					A=1+2+...+N	C=A+B	D=E-C	E=C+D	H=C/G		
	福民里	0777	16	0	11	799	0	799	651	1,450	55.10
	福民里	0778	26	1	24	726	0	726	682	1,408	51.56
	過田里	0779	9	3	833	852	0	852	3,764	4,616	18.46
	過田里	0780	5	0	712	721	0	721	421	1,142	63.13
	過田里	0781	16	6	864	880	1	881	497	1,378	63.86
	過田里	0782	27	3	782	803	0	803	586	1,389	57.81
	錦田里	0783	6	1	622	638	0	638	366	1,004	63.55
	錦田里	0784	5	6	486	500	0	500	317	817	61.20
	重明里	0785	7	1	827	840	0	840	589	1,429	58.78
	重明里	0786	16	3	946	972	0	972	700	1,672	58.13
	光田里	0787	11	1	757	775	0	775	516	1,291	60.03
	光田里	0788	11	5	818	831	0	831	505	1,336	62.20
	光田里	0789	18	1	777	792	1	793	411	1,204	65.78
	光陽里	0790	19	1	1,048	1,068	0	1,068	806	1,874	56.99
	光陽里	0791	12	1	538	546	0	546	387	933	58.52
	光陽里	0792	7	0	754	771	0	771	560	1,331	57.93
	光陽里	0793	7	0	799	810	0	810	526	1,336	60.63
	田心里	0794	9	2	745	763	0	763	413	1,176	64.88
	田心里	0795	5	2	714	737	0	737	434	1,171	62.94
	田心里	0796	14	2	733	754	0	754	414	1,168	64.55
	福田里	0797	16	2	907	930	0	930	491	1,421	65.45
	福田里	0798	10	2	987	1,006	0	1,006	553	1,559	64.53
	田中里	0799	8	0	736	742	0	742	473	1,215	61.07
	田中里	0800	13	1	768	779	0	779	419	1,198	65.03
	田中里	0801	8	3	743	758	0	758	627	1,385	54.73
	田中里	0802	5	1	747	760	0	760	661	1,421	53.48
	田安里	0803	11	1	979	998	0	998	607	1,605	62.18
	田安里	0804	11	0	1,117	1,150	0	1,150	757	1,907	60.30

編造單位：新北市選舉委員會

列印日期：111/11/26 21:10:58

111年新北市市議員選舉第4選舉區候選人在各投開票所得票數一覽表

投票日期：111年11月26日

頁次：61

鄉(鎮、區)別	村里別	投開票所別	各候選人得票情形												
			(1) 陳啟能 民主進步黨	(2) 王威元 中國國民黨	(3) 陳俊霖 台灣民眾黨	(4) 李余典 民主進步黨	(5) 陳宥毓 小民參政歐巴桑聯盟	(6) 董桂蘭 中國國民黨	(7) 邱培蔚 民主進步黨	(8) 彭佳芸 民主進步黨	(9) 李偉萍 民主進步黨	(10) 李翁月娥 無	(11) 林鼎超 中國國民黨	(12) 顏蔚慈 民主進步黨	(13) 吳訓孝 中國國民黨
	田安里	0805	75	110	37	180	18	29	176	75	40	21	40	39	103
	三民里	0806	64	85	37	143	17	28	142	70	37	44	49	52	64
	三民里	0807	78	98	62	127	25	21	98	103	43	39	52	47	72
	光明里	0808	49	117	30	86	14	34	78	68	35	33	47	46	47
	光明里	0809	52	129	65	77	28	38	90	86	43	42	76	55	69
	光明里	0810	68	149	61	95	24	24	81	77	36	42	41	49	92
	光明里	0811	58	146	54	93	24	32	109	102	36	25	67	49	45
	光正里	0812	46	123	25	36	12	15	42	125	26	60	50	27	48
	光正里	0813	61	116	41	34	26	23	63	66	14	33	40	38	51
	同安里	0814	68	136	37	47	20	16	52	69	23	24	41	47	34
	同慶里	0815	89	196	90	49	21	34	79	66	42	29	67	59	58
	菜寮里	0816	72	105	23	59	17	11	57	45	28	60	45	41	44
	菜寮里	0817	49	99	35	67	12	22	42	44	22	35	28	26	31
	永春里	0818	77	174	66	123	30	27	98	99	49	96	54	33	43
	中正里	0819	61	193	44	86	30	23	75	81	41	57	36	48	38
	吉利里	0820	51	138	30	99	11	25	63	53	33	44	30	35	34
	大同里	0821	84	195	56	74	43	42	92	150	46	52	48	51	67
	中民里	0822	60	161	28	42	27	13	70	62	42	32	38	35	28
	平和里	0823	94	144	43	60	17	46	59	74	34	48	32	38	48
	大安里	0824	68	229	50	75	32	48	66	55	21	41	44	34	50
	仁德里	0825	47	97	15	67	11	28	52	35	31	15	25	24	29
	仁德里	0826	58	98	25	37	10	21	58	36	35	27	20	33	23
	忠孝里	0827	80	259	49	63	29	24	80	82	27	77	37	54	47
	仁義里	0828	91	177	49	59	24	27	66	44	38	31	43	37	27
	光榮里	0829	148	180	50	40	12	11	50	50	37	27	32	38	23
	光輝里	0830	130	155	33	41	19	89	85	64	34	24	27	38	28
	福星里	0831	41	134	40	40	13	21	60	59	34	21	36	45	31
	福利里	0832	39	138	28	30	14	20	62	61	24	25	45	45	29

編造單位：新北市選舉委員會

列印日期：111/11/26 21:10:58

投票日期：111年11月26日

頁次：62

鄉(鎮、區)別	村里別	投開票所別	各候選人得票情形		有效票數 A	無效票數 B	投票數 C=A+B	已領未投票數 D=E-C	發出票數 E	用餘票數 F	選舉人數 G	投票率 H %
			(14) 王景弘 時代力量	(15) 董俊良 新黨								
	田安里	0805	11	1	955	20	975	0	975	744	1,719	56.72
	三民里	0806	11	2	845	13	858	0	858	502	1,360	63.09
	三民里	0807	15	1	881	18	899	0	899	537	1,436	62.60
	光明里	0808	11	0	695	15	710	0	710	636	1,346	52.75
	光明里	0809	21	1	872	18	890	0	890	743	1,633	54.50
	光明里	0810	10	2	851	21	872	0	872	775	1,647	52.94
	光明里	0811	10	2	852	24	876	0	876	690	1,566	55.94
	光正里	0812	9	1	645	9	654	0	654	509	1,163	56.23
	光正里	0813	12	3	621	19	640	0	640	501	1,141	56.09
	同安里	0814	9	2	625	27	652	0	652	565	1,217	53.57
	同慶里	0815	18	5	902	19	921	0	921	598	1,519	60.63
	菜寮里	0816	7	3	617	19	636	0	636	393	1,029	61.81
	菜寮里	0817	6	3	521	13	534	0	534	332	866	61.66
	永春里	0818	12	13	994	29	1,023	0	1,023	532	1,555	65.79
	中正里	0819	6	0	819	32	851	0	851	360	1,211	70.27
	吉利里	0820	6	1	653	23	676	0	676	581	1,257	53.78
	大同里	0821	15	6	1,021	25	1,046	0	1,046	721	1,767	59.20
	中民里	0822	8	8	654	34	688	0	688	384	1,072	64.18
	平和里	0823	7	1	745	29	774	0	774	584	1,358	57.00
	大安里	0824	11	4	828	36	864	0	864	561	1,425	60.63
	仁德里	0825	10	2	488	21	509	0	509	338	847	60.09
	仁德里	0826	4	4	489	22	511	0	511	330	841	60.76
	忠孝里	0827	18	4	930	24	954	0	954	604	1,558	61.23
	仁義里	0828	9	2	724	18	742	0	742	438	1,180	62.88
	光榮里	0829	11	2	711	19	730	0	730	529	1,259	57.98
	光輝里	0830	12	0	779	16	795	0	795	505	1,300	61.15
	福星里	0831	19	1	595	25	620	0	620	440	1,060	58.49
	福利里	0832	10	3	573	16	589	0	589	437	1,026	57.41

編造單位：新北市選舉委員會

列印日期：111/11/26 21:10:58

鄉(鎮、區) 、	村 里 別	投 開 票 所 別	各 候 選 人 得 票 情 形												
			(1) 陳 啟 能 民主進步黨	(2) 王 威 元 中國國民黨	(3) 陳 俊 霖 台灣民眾黨	(4) 李 念 典 民主進步黨	(5) 陳 宥 毓 小民參政歐巴 桑聯盟	(6) 董 桂 蘭 中國國民黨	(7) 邱 煒 蔚 民主進步黨	(8) 彭 佳 芸 民主進步黨	(9) 李 偉 萍 民主進步黨	(10) 李 翁 月 娥 無	(11) 林 鼎 超 中國國民黨	(12) 顏 蔚 慈 民主進步黨	(13) 吳 訓 孝 中國國民黨
	福利里	0833	29	127	39	36	14	21	69	57	23	14	38	28	29
	清和里	0834	107	183	65	89	35	32	97	73	51	40	63	87	60
	清和里	0835	74	210	55	67	21	33	96	79	52	45	77	60	56
	永興里	0836	117	137	71	46	22	21	67	48	44	35	44	37	56
	中山里	0837	84	116	40	64	18	26	62	71	33	48	45	82	59
	中山里	0838	57	94	26	69	22	34	75	59	27	33	40	32	48
	大園里	0839	52	77	33	95	20	15	54	80	30	29	41	28	42
	大園里	0840	48	86	38	60	16	19	53	73	34	26	36	50	45
	國隆里	0841	62	94	45	60	22	15	72	63	42	80	42	25	56
	國隆里	0842	72	97	37	56	30	27	64	72	23	77	47	42	46
	重陽里	0843	69	156	46	97	37	36	55	143	33	47	44	49	48
	重陽里	0844	83	109	37	95	22	42	59	110	35	53	54	39	62
	民生里	0845	71	54	41	89	22	11	49	75	20	32	41	37	48
	民生里	0846	101	98	39	76	17	26	66	125	45	52	29	47	49
	民生里	0847	74	95	42	69	27	40	82	123	26	32	41	29	53
	重新里	0848	203	94	42	91	34	17	63	69	51	45	57	57	52
	正德里	0849	74	88	28	50	13	21	54	73	26	30	36	20	28
	正義里	0850	177	106	59	69	19	48	69	86	40	36	48	57	58
	正安里	0851	96	153	54	84	27	38	76	89	56	60	56	61	55
	自強里	0852	216	118	58	49	30	38	59	67	49	58	40	48	65
	文化里	0853	86	96	39	42	16	25	62	67	20	58	31	29	23
	文化里	0854	65	101	41	45	12	23	53	58	35	30	44	43	35
	中央里	0855	154	83	68	73	32	34	58	103	59	65	44	81	73
	雙園里	0856	66	80	50	69	9	14	29	42	30	56	41	20	38
	錦通里	0857	87	105	39	52	11	20	75	77	46	94	46	45	40
	錦安里	0858	104	96	57	47	14	18	30	52	33	43	31	30	59
	錦安里	0859	71	48	25	21	12	8	35	75	15	32	32	17	22
	長安里	0860	71	39	35	41	10	20	28	32	24	39	29	17	22

編造單位：新北市選舉委員會

列印日期：111/11/26 21:10:58

鄉(鎮、區)別	村里別	投開票所別	各候選人得票情形		無效票數 B	有效票數 A=1+2+...+N	已領未投票數 D=E-C	發出發票數 E=C+D	用餘票數 F	選舉人數 G	投票率 H %
			(14) 王景弘 時代力量	(15) 董俊良 新黨							
	福利里	0833	6	0	10	530	0	540	384	924	58.44
	清和里	0834	19	4	16	1,005	0	1,021	770	1,791	57.01
	清和里	0835	12	1	20	938	0	958	735	1,693	56.59
	永興里	0836	15	0	11	760	0	771	521	1,292	59.67
	中山里	0837	13	3	26	764	0	790	496	1,286	61.43
	中山里	0838	7	2	18	625	0	643	364	1,007	63.85
	大園里	0839	5	1	6	602	0	608	504	1,112	54.68
	大園里	0840	11	1	18	596	0	614	585	1,199	51.21
	國隆里	0841	13	2	22	693	0	715	417	1,132	63.16
	國隆里	0842	10	0	15	700	0	715	458	1,173	60.95
	重陽里	0843	6	0	22	866	0	888	615	1,503	59.08
	重陽里	0844	5	4	17	809	0	826	636	1,462	56.50
	民生里	0845	6	14	15	610	0	625	456	1,081	57.82
	民生里	0846	15	2	27	787	0	814	508	1,322	61.57
	民生里	0847	6	1	20	740	0	760	473	1,233	61.64
	重新里	0848	6	2	27	883	0	910	393	1,303	69.84
	正義里	0849	5	1	15	547	0	562	393	955	58.85
	正義里	0850	9	2	15	883	0	898	635	1,533	58.58
	正安里	0851	12	33	18	950	0	968	704	1,672	57.89
	自強里	0852	7	12	22	914	0	936	650	1,586	59.77
	文化里	0853	10	2	6	606	0	612	384	996	61.45
	文化里	0854	4	0	15	589	0	604	304	908	66.52
	中央里	0855	15	7	25	949	0	974	673	1,647	59.14
	雙園里	0856	11	3	12	558	0	570	246	816	69.85
	錦通里	0857	7	0	24	744	0	768	516	1,284	59.81
	錦安里	0858	10	2	21	626	0	647	308	955	67.75
	錦安里	0859	4	1	16	418	0	434	205	639	67.92
	長安里	0860	4	1	9	412	0	421	442	863	48.78

編造單位：新北市選舉委員會

列印日期：111/11/26 21:10:58

投票日期：111年11月26日

頁次：65

鄉(鎮、區)別	村里別	投開票所別	各候選人得票情形												
			(1) 陳啟能 民主進步黨	(2) 王威元 中國國民黨	(3) 陳俊霖 台灣民眾黨	(4) 李念典 民主進步黨	(5) 陳宥毓 小民參政歐巴桑聯盟	(6) 董桂蘭 中國國民黨	(7) 邱煒蔚 民主進步黨	(8) 彭佳芸 民主進步黨	(9) 李偉萍 民主進步黨	(10) 李翁月娥 無	(11) 林鼎超 中國國民黨	(12) 顏蔚慈 民主進步黨	(13) 吳訓孝 中國國民黨
	長安里	0861	71	63	53	36	7	24	43	51	38	52	24	29	20
	光華里	0862	46	70	52	60	21	28	71	59	26	33	38	35	41
	光華里	0863	50	58	33	53	13	16	37	68	31	52	31	32	22
	長生里	0864	49	42	39	60	13	17	44	62	24	36	23	28	30
	開元里	0865	123	108	109	68	30	41	70	91	55	55	53	47	39
	大德里	0866	77	60	57	26	23	23	52	31	14	34	29	19	16
	長元里	0867	96	56	48	52	17	18	49	45	32	50	31	23	29
	長元里	0868	111	84	99	42	13	36	35	50	43	41	45	38	25
	長江里	0869	73	47	55	33	9	25	35	31	11	45	28	24	16
	長江里	0870	70	58	55	32	18	20	33	45	43	35	23	22	22
	長泰里	0871	68	36	234	28	12	7	49	37	21	19	21	35	19
	長泰里	0872	51	24	217	28	4	14	40	22	15	17	21	17	16
	長福里	0873	103	79	73	41	29	34	47	135	38	58	31	29	40
	介壽里	0874	94	52	120	43	20	27	49	57	31	40	35	29	38
	萬壽里	0875	126	49	48	17	19	20	28	28	14	33	18	27	18
	萬壽里	0876	92	84	55	20	15	27	25	38	32	33	35	26	38
	錦江里	0877	170	52	58	27	9	18	38	41	31	46	39	22	23
	錦江里	0878	161	49	57	30	13	22	29	50	22	38	31	24	19
	龍濱里	0879	333	64	49	47	27	31	31	29	26	21	30	24	28
	龍濱里	0880	339	103	56	47	20	47	38	43	33	31	34	32	34
	龍門里	0881	240	75	55	79	22	42	75	82	48	114	54	38	58
	秀江里	0882	115	64	48	50	14	34	38	55	34	43	21	29	32
	奕壽里	0883	142	84	50	78	24	48	89	82	47	84	47	50	38
	三安里	0884	66	73	54	37	14	27	59	52	23	74	42	31	31
	三安里	0885	82	84	47	45	20	27	73	72	42	64	29	47	34
	福安里	0886	110	77	50	53	19	28	60	88	35	23	35	37	56
	福安里	0887	95	64	48	53	18	51	59	95	52	50	51	41	53
	信安里	0888	164	109	51	46	34	75	69	79	56	56	56	45	63

編造單位：新北市選舉委員會

列印日期：111/11/26 21:10:58

投票日期：111年11月26日

頁次：66

鄉(鎮、區)別	村里別	投票所別	各候選人得票情形		無效票數 B	投票數 C=A+B	已領未投票數 D=E-C	發出票數 E=C+D	用餘票數 F	選舉人數 G	投票率 H %
			(14) 王景弘 時代力量	(15) 董俊良 新黨							
A=1+2+...+N					A	C=A+B	D=E-C	E=C+D	F	G=E+F	H=C/G
	長安里	0861	6	2	17	536	1	537	400	937	57.20
	光華里	0862	15	3	12	610	0	610	414	1,024	59.57
	光華里	0863	7	9	28	540	0	540	461	1,001	53.95
	長生里	0864	7	1	14	489	0	489	282	771	63.42
	開元里	0865	18	5	24	936	0	936	485	1,421	65.87
	大德里	0866	16	3	8	488	0	488	224	712	68.54
	長元里	0867	7	3	20	576	0	576	433	1,009	57.09
	長元里	0868	6	3	17	688	0	688	429	1,117	61.59
	長江里	0869	7	2	12	453	0	453	372	825	54.91
	長江里	0870	13	0	14	503	0	503	410	913	55.09
	長泰里	0871	7	0	12	605	0	605	448	1,053	57.45
	長泰里	0872	4	1	13	504	0	504	367	871	57.86
	長福里	0873	12	6	18	773	0	773	584	1,357	56.96
	介壽里	0874	12	0	15	662	0	662	328	990	66.87
	萬壽里	0875	8	0	10	463	0	463	363	826	56.05
	萬壽里	0876	13	1	16	550	0	550	340	890	61.80
	錦江里	0877	6	1	16	597	0	597	406	1,003	59.52
	錦江里	0878	26	1	13	585	0	585	428	1,013	57.75
	龍濱里	0879	15	0	22	777	0	777	534	1,311	59.27
	龍濱里	0880	8	2	22	889	0	889	601	1,490	59.66
	龍門里	0881	21	4	24	1,031	0	1,031	592	1,623	63.52
	秀江里	0882	9	1	9	596	0	596	482	1,078	55.29
	奕壽里	0883	18	3	20	904	0	904	552	1,456	62.09
	三安里	0884	3	6	11	603	0	603	483	1,086	55.52
	三安里	0885	9	0	17	692	0	692	494	1,186	58.35
	福安里	0886	7	11	21	710	0	710	562	1,272	55.82
	福安里	0887	11	1	17	759	0	759	545	1,304	58.21
	信安里	0888	16	6	14	939	0	939	796	1,735	54.12

編造單位：新北市選舉委員會

列印日期：111/11/26 21:10:58

111年新北市市議會議員選舉第4選舉區候選人在各投開票所得票數一覽表

投票日期：111年11月26日

鄉(鎮、區)別	村里別	投開票所別	各候選人得票情形												
			(1) 陳啟能 民主進步黨	(2) 王威元 中國國民黨	(3) 陳俊霖 台灣民眾黨	(4) 李余典 民主進步黨	(5) 陳宥毓 小民參政歐巴桑聯盟	(6) 董桂蘭 中國國民黨	(7) 邱培蔚 民主進步黨	(8) 彭佳芸 民主進步黨	(9) 李偉萍 民主進步黨	(10) 李翁月娥 無	(11) 林鼎超 中國國民黨	(12) 顏蔚慈 民主進步黨	(13) 吳訓孝 中國國民黨
	安慶里	0889	69	52	23	50	13	21	49	54	23	33	39	25	38
	安慶里	0890	55	70	31	45	13	16	69	51	26	48	19	28	38
	幸福里	0891	98	90	34	68	18	35	60	64	40	46	38	42	63
	幸福里	0892	88	70	34	85	21	47	39	85	39	30	44	45	39
	幸福里	0893	97	85	31	53	13	35	67	55	33	40	31	32	48
	六合里	0894	93	103	63	111	40	68	72	95	46	51	62	67	57
	六合里	0895	151	111	61	111	26	70	94	94	62	52	64	53	79
	六福里	0896	73	71	34	71	21	31	103	63	42	38	16	34	44
	六福里	0897	67	89	32	53	16	23	93	86	37	32	30	46	59
	六福里	0898	68	80	51	80	31	22	89	62	27	27	42	40	50
	六福里	0899	72	77	39	73	20	35	93	82	45	29	37	39	56
	順德里	0900	188	72	24	56	16	31	37	52	26	29	31	16	29
	順德里	0901	135	53	27	48	15	22	25	54	17	40	18	21	17
	承德里	0902	343	101	40	51	19	50	35	50	25	45	31	41	41
	瑞德里	0903	128	94	25	57	26	40	54	49	23	52	25	24	30
	瑞德里	0904	137	133	43	59	13	21	49	54	39	62	19	32	29
	崇德里	0905	160	84	45	84	21	37	68	72	38	53	26	47	27
	崇德里	0906	114	54	26	53	23	31	55	56	26	58	53	22	36
	崇德里	0907	149	67	51	63	17	35	69	69	38	78	34	32	25
	厚德里	0908	154	126	43	81	26	62	75	123	52	43	57	48	48
	厚德里	0909	116	133	47	68	39	50	88	76	61	52	69	53	54
	維德里	0910	250	68	50	33	23	36	45	68	47	25	40	55	41
	維德里	0911	164	68	36	34	27	50	41	77	45	31	46	22	34
	尚德里	0912	119	92	63	77	27	75	89	93	41	56	53	62	60
	尚德里	0913	80	65	53	52	19	56	45	56	45	53	40	39	48
	培德里	0914	139	97	46	73	23	55	103	119	36	44	59	55	81
	培德里	0915	128	93	50	110	25	53	103	118	44	52	74	59	53
	立德里	0916	102	66	49	85	34	48	69	102	45	39	55	53	50

編造單位：新北市選舉委員會

列印日期：111/11/26 21:10:58

投票日期：111年11月26日

頁次：68

鄉(鎮、區)別	村里別	投開票所別	各候選人得票情形		無效票數 B	投票數 C	已領未投票數 D	發出票數 E	用餘票數 F	選舉人數 G	投票率 H
			(14) 王景弘 時代力量	(15) 董俊良 新黨							
					A=1+2+...+N	C=A+B	D=E-C	E=C+D	H=C/G		
	安慶里	0889	2	6	13	510	0	510	387	897	56.86
	安慶里	0890	4	1	5	524	0	524	385	909	57.65
	幸福里	0891	5	4	9	734	0	734	682	1,416	51.84
	幸福里	0892	9	2	11	714	0	714	621	1,335	53.48
	幸福里	0893	7	0	7	638	0	638	558	1,196	53.34
	六合里	0894	16	0	16	966	0	966	602	1,568	61.61
	六合里	0895	13	2	15	1,063	0	1,063	609	1,672	63.58
	六福里	0896	9	0	9	660	0	660	523	1,183	55.79
	六福里	0897	16	3	19	696	0	696	375	1,071	64.99
	六福里	0898	10	0	10	693	0	693	479	1,172	59.13
	六福里	0899	12	0	12	721	0	721	542	1,263	57.09
	順德里	0900	4	0	4	622	0	622	409	1,031	60.33
	順德里	0901	6	0	6	512	0	512	363	875	58.51
	承德里	0902	23	4	27	916	0	916	600	1,516	60.42
	瑞德里	0903	8	0	8	654	0	654	365	1,019	64.18
	瑞德里	0904	10	2	12	725	0	725	340	1,065	68.08
	崇德里	0905	9	2	11	797	0	797	359	1,156	68.94
	崇德里	0906	14	3	17	638	0	638	350	988	64.57
	崇德里	0907	9	3	12	755	0	755	506	1,261	59.87
	厚德里	0908	22	2	24	987	0	987	489	1,476	66.87
	厚德里	0909	17	2	19	940	0	940	531	1,471	63.90
	維德里	0910	11	3	14	810	0	810	452	1,262	64.18
	維德里	0911	7	0	7	700	0	700	445	1,145	61.14
	尚德里	0912	14	4	18	954	0	954	552	1,506	63.35
	尚德里	0913	18	2	20	684	0	684	371	1,055	64.83
	培德里	0914	16	2	18	963	0	963	556	1,519	63.40
	培德里	0915	23	6	29	1,008	0	1,008	571	1,579	63.84
	立德里	0916	11	4	15	829	0	829	448	1,277	64.92

編造單位：新北市選舉委員會

列印日期：111/11/26 21:10:58

投票日期：111年11月26日

頁次：69

鄉(鎮、區)別	村里別	投開票所別	各候選人得票情形												
			(1) 陳啟能 民主進步黨	(2) 王威元 中國國民黨	(3) 陳俊霖 台灣民眾黨	(4) 李念典 民主進步黨	(5) 陳宥毓 小民參政歐巴桑聯盟	(6) 董桂蘭 中國國民黨	(7) 邱培蔚 民主進步黨	(8) 彭佳芸 民主進步黨	(9) 李偉萍 民主進步黨	(10) 李翁月娥 無	(11) 林鼎超 中國國民黨	(12) 顏蔚慈 民主進步黨	(13) 吳訓孝 中國國民黨
	立德里	0917	88	96	38	98	30	54	122	107	46	63	68	83	71
	永德里	0918	142	81	38	89	22	54	88	68	37	56	54	48	48
	永德里	0919	125	61	35	73	15	44	65	81	44	42	31	49	42
	永德里	0920	173	65	50	74	26	79	80	79	36	50	49	51	42
	永輝里	0921	66	91	37	87	21	36	68	74	47	37	38	31	36
	永輝里	0922	100	48	27	76	26	28	69	53	52	30	28	39	34
	永發里	0923	151	114	48	83	26	64	96	101	53	43	59	57	58
	永發里	0924	109	75	50	83	19	22	72	72	39	45	37	59	37
	永發里	0925	124	101	44	130	18	47	88	118	62	47	34	94	70
	永盛里	0926	137	73	46	61	30	61	52	70	45	52	34	29	30
	永盛里	0927	129	79	46	67	27	35	55	97	52	43	56	40	42
	永吉里	0928	72	80	53	45	27	44	61	72	54	42	76	54	51
	永吉里	0929	101	61	32	64	16	41	67	76	31	39	39	55	37
	永安里	0930	104	133	62	91	27	64	103	105	64	79	55	70	66
	永安里	0931	98	100	67	130	14	64	68	119	65	78	43	47	43
	永豐里	0932	128	69	35	52	23	50	61	74	49	47	37	57	54
	永豐里	0933	110	88	51	68	22	38	62	99	54	86	48	57	57
	永豐里	0934	136	78	46	87	16	34	59	87	68	55	54	50	48
	永福里	0935	69	46	38	161	20	61	69	77	45	45	33	42	31
	永福里	0936	82	71	37	144	20	57	62	99	68	39	40	49	30
	永福里	0937	57	82	36	140	28	60	77	82	45	63	54	58	40
	永清里	0938	113	72	51	72	25	63	79	113	55	87	35	57	52
	永清里	0939	108	63	49	64	34	75	70	128	87	86	48	66	46
	永清里	0940	109	66	44	54	35	61	82	112	62	90	53	71	36
	永順里	0941	73	53	36	49	22	40	50	74	51	72	23	47	48
	永順里	0942	102	59	47	46	17	73	55	78	41	74	37	71	24
	永順里	0943	72	46	53	87	30	51	68	72	57	69	33	52	40
	溪美里	0944	88	105	24	55	25	54	59	94	40	36	33	44	39

編造單位：新北市選舉委員會

列印日期：111/11/26 21:10:58

投票日期：111年11月26日 頁次：70

鄉(鎮、區)別	村里別	投開票所別	各候選人得票情形		無效票數 B	投票數 C	已領未投票數 D	發出票數 E	用餘票數 F	選舉人數 G	投票率 H
			(14) 王景弘 時代力量	(15) 董俊良 新黨							
A=1+2+...+N					A	C=A+B	D=E-C	E=C+D	F	G=E+F	H=C/G
	立德里	0917	9	1	13	987	0	987	638	1,625	60.74
	永德里	0918	14	4	18	861	0	861	537	1,398	61.59
	永德里	0919	9	1	15	732	0	732	478	1,210	60.50
	永德里	0920	14	2	20	890	0	890	586	1,476	60.30
	永輝里	0921	10	3	24	706	0	706	389	1,095	64.47
	永輝里	0922	12	1	10	633	0	633	403	1,036	61.10
	永發里	0923	17	4	20	994	0	994	710	1,704	58.33
	永發里	0924	14	2	13	748	0	748	685	1,433	52.20
	永發里	0925	19	0	16	1,012	0	1,012	676	1,688	59.95
	永盛里	0926	10	3	15	748	0	748	551	1,299	57.58
	永盛里	0927	15	1	19	803	0	803	574	1,377	58.32
	永吉里	0928	9	1	12	753	0	753	477	1,230	61.22
	永吉里	0929	15	2	16	692	0	692	475	1,167	59.30
	永安里	0930	21	1	27	1,072	0	1,072	766	1,838	56.32
	永安里	0931	15	1	16	968	0	968	586	1,554	62.29
	永豐里	0932	7	2	11	756	0	756	761	1,517	49.84
	永豐里	0933	7	7	20	874	0	874	785	1,659	52.88
	永豐里	0934	12	2	10	842	0	842	777	1,619	52.01
	永福里	0935	6	3	16	762	0	762	542	1,304	58.44
	永福里	0936	13	1	25	837	0	837	709	1,546	54.14
	永福里	0937	12	2	21	857	0	857	657	1,514	56.61
	永清里	0938	9	1	16	900	0	900	594	1,494	60.24
	永清里	0939	13	1	26	964	0	964	587	1,551	62.15
	永清里	0940	7	4	16	902	0	902	510	1,412	63.88
	永順里	0941	6	0	15	659	0	659	635	1,294	50.93
	永順里	0942	18	1	11	754	0	754	806	1,560	48.33
	永順里	0943	5	2	9	746	0	746	650	1,396	53.44
	溪美里	0944	9	0	15	720	0	720	410	1,130	63.72

編造單位：新北市選舉委員會

列印日期：111/11/26 21:10:58

投票日期：111年11月26日

頁次：71

鄉(鎮、區)別	村里別	投開票所別	各候選人得票情形												
			(1) 陳啟能 民主進步黨	(2) 王威元 中國國民黨	(3) 陳俊霖 台灣民眾黨	(4) 李余典 民主進步黨	(5) 陳宥毓 小民參政歐巴桑聯盟	(6) 董桂蘭 中國國民黨	(7) 邱培蔚 民主進步黨	(8) 彭佳芸 民主進步黨	(9) 李偉萍 民主進步黨	(10) 李翁月娥 無	(11) 林鼎超 中國國民黨	(12) 顏蔚慈 民主進步黨	(13) 吳訓孝 中國國民黨
	溪美里	0945	112	95	34	64	22	65	83	146	63	66	59	65	35
	溪美里	0946	57	89	52	67	31	46	78	147	52	82	52	47	44
	溪美里	0947	108	135	45	63	41	62	73	92	55	40	54	60	58
	溪美里	0948	91	104	48	90	29	54	73	117	62	96	64	56	62
	福隆里	0949	72	82	51	56	22	31	80	85	52	36	57	36	44
	福隆里	0950	71	50	48	69	14	37	70	68	46	41	49	43	44
	福隆里	0951	63	58	32	64	20	48	57	69	60	38	51	65	32
	五常里	0952	146	107	62	59	38	60	75	106	77	126	48	56	51
	五常里	0953	115	90	53	57	31	45	61	121	45	89	29	54	39
	五常里	0954	125	88	27	55	25	57	45	104	46	85	21	40	27
	五常里	0955	80	63	25	41	19	37	51	43	23	38	27	33	18
	五福里	0956	60	52	18	22	11	62	38	63	22	25	28	31	18
	五福里	0957	68	75	42	19	30	63	38	67	48	75	52	51	29
	仁忠里	0958	100	93	36	48	28	60	71	69	50	86	54	36	33
	仁忠里	0959	66	66	24	62	22	60	60	119	44	122	29	31	19
	慈福里	0960	58	26	23	33	13	31	32	58	24	62	32	36	14
	慈福里	0961	73	52	24	65	11	38	55	55	42	65	37	39	19
	慈生里	0962	96	50	26	42	20	51	41	42	41	45	42	23	31
	慈生里	0963	125	33	28	50	20	47	53	54	29	61	32	44	35
	慈惠里	0964	120	19	24	20	20	54	41	56	34	58	19	40	19
	慈惠里	0965	121	37	32	27	27	19	36	47	30	71	24	66	26
	慈愛里	0966	83	75	60	74	34	92	95	130	93	68	68	85	43
	慈愛里	0967	86	62	44	84	30	101	67	88	80	67	51	84	38
	慈化里	0968	76	39	29	27	20	80	44	55	42	56	32	50	16
	慈化里	0969	75	60	45	53	28	102	55	56	43	40	41	52	15
	慈祐里	0970	86	64	43	60	26	105	70	91	74	56	46	71	41
	慈祐里	0971	117	70	45	55	28	86	55	100	54	46	42	79	27
	慈祐里	0972	111	76	38	59	17	69	69	95	41	58	58	40	25

編造單位：新北市選舉委員會
列印日期：111/11/26 21:10:58

111年新北市議會選舉第4選舉區候選人各投開票所得票數一覽表

投票日期：111年11月26日

頁次：72

鄉(鎮、區)別	村里別	投開票所別	各候選人得票情形		無效票數 B	投票數 C=A+B	已領未投票數 D=E-C	發出票數 E=C+D	用餘票數 F	選舉人數 G	投票率 H %
			(14) 王景弘 時代力量	(15) 董俊良 新黨							
					A=1+2+...+N						
	溪美里	0945	12	2	923	944	0	944	531	1,475	64.00
	溪美里	0946	7	2	853	868	0	868	666	1,534	56.58
	溪美里	0947	8	0	894	913	0	913	663	1,576	57.93
	溪美里	0948	11	1	958	980	0	980	705	1,685	58.16
	福隆里	0949	11	3	718	729	0	729	557	1,286	56.69
	福隆里	0950	6	1	657	669	0	669	529	1,198	55.84
	福隆里	0951	14	0	671	692	0	692	513	1,205	57.43
	五常里	0952	10	1	1,022	1,041	1	1,042	583	1,625	64.06
	五常里	0953	14	0	843	867	0	867	519	1,386	62.55
	五常里	0954	4	2	751	762	1	763	518	1,281	59.48
	五福里	0955	9	1	508	515	0	515	471	986	52.23
	五福里	0956	7	0	457	461	0	461	475	936	49.25
	五福里	0957	15	3	675	682	0	682	675	1,357	50.26
	仁忠里	0958	12	3	779	793	0	793	658	1,451	54.65
	仁忠里	0959	7	1	732	755	0	755	500	1,255	60.16
	慈福里	0960	2	0	444	455	0	455	352	807	56.38
	慈福里	0961	10	2	587	600	0	600	529	1,129	53.14
	慈生里	0962	12	1	563	572	0	572	393	965	59.27
	慈生里	0963	4	1	616	628	0	628	331	959	65.48
	慈惠里	0964	9	0	530	540	0	540	335	875	61.71
	慈惠里	0965	9	0	606	630	0	630	386	1,016	62.01
	慈愛里	0966	11	2	1,013	1,041	0	1,041	500	1,541	67.55
	慈愛里	0967	8	1	891	909	0	909	500	1,409	64.51
	慈化里	0968	7	1	574	590	0	590	409	999	59.06
	慈化里	0969	10	0	675	691	0	691	430	1,121	61.64
	慈祐里	0970	14	0	847	862	0	862	631	1,493	57.74
	慈祐里	0971	10	0	814	826	0	826	613	1,439	57.40
	慈祐里	0972	11	1	768	790	0	790	489	1,279	61.77

編造單位：新北市選舉委員會

列印日期：111/11/26 21:10:58

鄉(鎮、區)別	村里別	投開票所別	各候選 人 得 票 情 形												
			(1) 陳啟能 民主進步黨	(2) 王威元 中國國民黨	(3) 陳俊霖 台灣民眾黨	(4) 李余典 民主進步黨	(5) 陳宥毓 小民參政歐巴桑聯盟	(6) 董桂蘭 中國國民黨	(7) 邱培蔚 民主進步黨	(8) 彭佳芸 民主進步黨	(9) 李偉萍 民主進步黨	(10) 李翁月娥 無	(11) 林鼎超 中國國民黨	(12) 顏蔚慈 民主進步黨	(13) 吳訓孝 中國國民黨
	富華里	0973	111	77	45	41	27	95	59	68	44	68	46	45	29
	富華里	0974	102	72	52	57	39	67	67	79	56	67	53	66	23
	富貴里	0975	220	72	37	38	27	51	64	63	56	80	54	47	41
	富貴里	0976	119	74	40	49	51	98	65	76	81	61	140	73	54
	富貴里	0977	87	87	76	35	38	134	62	87	84	137	127	74	65
	富福里	0978	101	32	17	23	11	51	28	42	26	27	25	25	21
	富福里	0979	133	43	22	29	14	37	40	46	35	31	24	34	25
	五華里	0980	84	71	38	45	33	57	73	75	44	61	50	50	16
	五華里	0981	113	77	56	58	17	62	88	90	61	92	64	57	45
	五華里	0982	90	91	53	51	28	74	82	100	64	78	63	47	47
	碧華里	0983	73	51	28	63	25	91	59	57	50	52	46	54	18
	碧華里	0984	51	47	38	34	17	66	48	50	35	38	52	32	42
	碧華里	0985	29	54	43	37	22	70	49	58	43	57	99	62	32
	碧華里	0986	58	96	46	39	44	88	58	72	65	55	113	78	57
	碧華里	0987	61	100	63	32	44	111	66	92	88	83	159	58	79
	福樂里	0988	132	60	36	69	20	74	91	84	52	64	37	53	32
	福樂里	0989	102	81	54	67	29	83	76	97	54	82	57	62	26
	仁華里	0990	84	48	28	32	16	54	63	54	38	83	40	38	22
	仁華里	0991	87	43	45	37	20	73	68	73	56	97	68	49	29
	仁華里	0992	60	72	44	43	22	93	65	58	43	78	65	51	33
	五順里	0993	74	47	24	41	26	72	54	85	37	68	50	57	27
	五順里	0994	63	46	13	18	12	28	19	61	21	25	16	43	13
	五順里	0995	70	49	25	30	16	54	49	84	23	40	28	53	29

投票日期：111年11月26日

頁次：74

鄉(鎮、區)別	村里別	投開票所別	各候選人得票情形		有效票數 A=1+2+...+N	無效票數 B	投票數 C=A+B	已領未投票數 D=E-C	發出票數 E=C+D	用餘票數 F	選舉人數 G=E+F	投票率 H %
			(14) 王景弘 時代力量	(15) 董俊良 新黨								
	富華里	0973	6	1	762	22	784	0	784	546	1,330	58.95
	富華里	0974	11	0	811	23	834	0	834	613	1,447	57.64
	富貴里	0975	6	1	857	16	873	0	873	817	1,690	51.66
	富貴里	0976	19	1	1,001	19	1,020	0	1,020	791	1,811	56.32
	富貴里	0977	14	2	1,109	22	1,131	0	1,131	927	2,058	54.96
	富福里	0978	4	0	433	11	444	0	444	389	833	53.30
	富福里	0979	6	0	519	10	529	0	529	407	936	56.52
	五華里	0980	9	2	708	16	724	0	724	540	1,264	57.28
	五華里	0981	13	1	894	13	907	0	907	675	1,582	57.33
	五華里	0982	9	2	879	16	895	0	895	585	1,480	60.47
	碧華里	0983	9	1	677	11	688	0	688	516	1,204	57.14
	碧華里	0984	13	2	565	10	575	0	575	411	986	58.52
	碧華里	0985	13	1	669	16	685	0	685	628	1,313	52.17
	碧華里	0986	11	0	880	18	898	0	898	759	1,657	54.19
	碧華里	0987	9	3	1,048	15	1,063	0	1,063	862	1,925	55.22
	福樂里	0988	19	1	824	14	838	0	838	688	1,526	54.91
	福樂里	0989	14	1	885	18	903	0	903	728	1,631	55.36
	仁華里	0990	6	0	606	10	616	0	616	413	1,029	59.86
	仁華里	0991	10	1	756	17	773	0	773	515	1,288	60.02
	仁華里	0992	17	0	744	18	762	0	762	585	1,347	56.57
	五順里	0993	8	1	671	14	685	0	685	773	1,458	46.98
	五順里	0994	6	1	385	8	393	1	394	407	801	49.06
	五順里	0995	7	0	557	17	574	0	574	537	1,111	51.67

編造單位：新北市選舉委員會

列印日期：111/11/26 21:10:58

投票日期：111年11月26日

頁次：75

鄉(鎮、區)別	村里別	投開票所別	各候選人得票情形												
			(1) 林國春 中國國民黨	(2) 劉美芳 中國國民黨	(3) 曾煥嘉 中國國民黨	(4) 吳達偉 台灣民眾黨	(5) 王淑慧 無	(6) 戴璿珊 民主進步黨	(7) 彭盛福 時代力量	(8) 周勝考 中國國民黨	(9) 顏維勳 無	(10) 張淑惠 小民參政聯盟	(11) 李婉鈺 無	(12) 郭柏成 無	(13) 陳玉鳳 中國和平統一黨
板橋區	留侯里	0996	29,612	18,796	20,798	10,588	8,404	24,938	7,352	15,049	1,257	4,320	7,152	436	182
	流芳里	0997	101	41	175	37	30	53	18	30	1	16	34	1	0
	赤松里	0998	86	52	41	16	32	60	17	28	1	12	20	0	1
	黃石里	0999	77	42	38	19	16	42	17	19	0	9	25	0	0
	挹秀里	1000	62	48	38	22	29	63	15	20	4	23	11	0	0
	挹秀里	1001	75	46	41	23	19	44	16	26	2	13	9	0	0
	滴興里	1002	80	47	31	15	10	32	11	25	1	8	14	2	1
	滴興里	1003	119	56	47	22	42	83	14	53	4	8	22	1	0
	滴興里	1004	96	54	38	24	30	33	24	33	0	15	17	1	1
	滴興里	1005	89	28	31	21	22	43	11	25	3	14	20	1	0
	新興里	1006	125	42	23	37	30	39	27	23	4	18	12	0	0
	新興里	1007	113	74	65	24	41	62	33	43	1	11	33	2	0
	社後里	1008	121	62	45	40	33	67	25	21	6	15	17	0	0
	社後里	1009	188	63	26	20	48	66	22	44	4	18	24	1	0
	社後里	1010	150	49	27	33	60	75	29	32	5	17	21	2	0
	社後里	1011	142	66	29	30	73	72	24	25	1	26	14	1	1
	香社里	1012	98	41	23	22	60	44	22	25	0	10	22	0	1
	香社里	1013	129	46	19	32	53	108	20	16	8	19	17	1	0
	香社里	1014	141	65	21	34	56	85	22	4	2	8	21	1	0
	香社里	1015	124	32	16	23	62	74	23	35	1	18	16	2	1
	香社里	1016	104	48	39	21	29	51	17	18	3	10	5	0	0
	中正里	1017	110	43	31	30	30	59	27	39	3	24	17	1	0
中正里	1018	115	53	36	52	42	178	39	32	1	25	27	1	0	
自強里	1019	144	38	56	24	64	128	25	50	5	17	26	1	1	
自強里	1020	170	54	44	51	63	122	33	56	4	16	22	0	0	
自強里	1021	116	42	32	32	19	56	17	39	2	15	8	0	1	
自強里	1022	147	44	23	29	27	47	21	28	1	10	15	0	0	
自強里		120	50	40	29	32	66	30	29	0	24	6	1	0	

編造單位：新北市選舉委員會

列印日期：111/11/26 21:10:58

投票日期：111年11月26日

頁次：76

鄉(鎮、區)別	村里別	投開票所別	各候選人得票情形												
			(14) 葉元之 中國國民黨	(15) 山田摩衣 民主進步黨	(16) 黃俊哲 民主進步黨	(17) 阮橋本 無	(18) 黃淑君 民主進步黨	(19) 張家維 無	(20) 廖裕德 無黨團結聯盟	(21) 石一佑 民主進步黨					
板橋區			28,418	19,740	15,254	3,335	17,964	2,848	6,479	13,514					
	留侯里	0996	76	63	20	4	50	7	11	24					
	流芳里	0997	80	63	27	5	37	2	31	18					
	赤松里	0998	57	53	20	2	16	1	32	16					
	黃石里	0999	54	48	25	3	68	3	16	32					
	挹秀里	1000	67	42	23	5	28	4	18	16					
	挹秀里	1001	70	26	19	4	10	4	15	21					
	滴興里	1002	58	49	42	16	51	2	14	37					
	滴興里	1003	55	53	22	13	28	4	25	54					
	滴興里	1004	53	35	32	14	21	4	26	24					
	滴興里	1005	71	45	29	8	24	3	20	25					
	新興里	1006	79	69	30	10	56	2	26	53					
	新興里	1007	88	51	27	12	40	4	13	49					
	社後里	1008	96	67	52	6	56	4	21	31					
	社後里	1009	70	55	41	19	51	1	13	31					
	社後里	1010	60	69	33	12	59	5	15	39					
	社後里	1011	48	46	25	5	47	5	16	46					
	香社里	1012	71	45	35	9	80	5	13	44					
	香社里	1013	58	56	37	11	56	3	10	40					
	香社里	1014	52	62	54	19	49	5	25	35					
	香雅里	1015	67	49	32	16	54	2	12	40					
	香雅里	1016	88	63	30	11	56	9	7	38					
	中正里	1017	128	61	15	15	32	11	4	24					
	中正里	1018	73	49	43	20	66	0	8	53					
	中正里	1019	168	86	66	17	47	1	19	50					
	自強里	1020	113	46	15	6	35	3	21	27					
	自強里	1021	84	36	20	11	35	3	5	30					
	自強里	1022	108	45	15	1	46	1	15	35					

編造單位：新北市選舉委員會
列印日期：111/11/26 21:10:58

鄉(鎮、區)別	村里別	投開票所別	各候選人得票情形			有效票數 A	無效票數 B	投票數 C=A+B	已領未投票數 D=E-C	發出票數 E=C+D	用餘票數 F	選舉人數 G=E+F	投票率 H=C/G
板橋區													
	留侯里	0996			256,436	5,816	262,252	120	262,372	184,464	446,836	58.69	
	流芳里	0997			792	19	811	0	811	512	1,323	61.30	
	赤松里	0998			629	17	646	0	646	510	1,156	55.88	
	黃石里	0999			501	12	513	0	513	320	833	61.58	
	挹秀里	1000			584	12	596	0	596	389	985	60.51	
	挹秀里	1001			517	7	524	0	524	324	848	61.79	
	滴興里	1002			446	7	453	0	453	212	665	68.12	
	滴興里	1003			740	14	754	0	754	512	1,266	59.56	
	滴興里	1004			620	14	634	0	634	429	1,063	59.64	
	滴興里	1005			517	21	538	0	538	359	897	59.98	
	新興里	1006			605	10	615	0	615	461	1,076	57.16	
	新興里	1007			827	32	859	0	859	534	1,393	61.67	
	社後里	1008			736	22	758	0	758	638	1,396	54.30	
	社後里	1009			857	6	863	0	863	4,132	4,995	17.28	
	社後里	1010			781	21	802	0	802	467	1,269	63.20	
	社後里	1011			796	24	820	0	820	498	1,318	62.22	
	香社里	1012			606	16	622	0	622	409	1,031	60.33	
	香社里	1013			770	17	787	0	787	565	1,352	58.21	
	香社里	1014			731	17	748	0	748	510	1,258	59.46	
	香雅里	1015			728	17	745	0	745	447	1,192	62.50	
	香雅里	1016			617	20	637	0	637	482	1,119	56.93	
	中正里	1017			708	16	724	0	724	553	1,277	56.70	
	中正里	1018			891	27	918	0	918	836	1,754	52.34	
	中正里	1019			891	23	914	0	914	862	1,776	51.46	
	自強里	1020			1,089	21	1,110	0	1,110	860	1,970	56.35	
	自強里	1021			645	9	654	0	654	369	1,023	63.93	
	自強里	1022			616	18	634	0	634	365	999	63.46	
					693	10	703	0	703	453	1,156	60.81	

編造單位：新北市選舉委員會

列印日期：111/11/26 21:10:58

投票日期：111年11月26日

頁次：78

鄉(鎮、區)別	村里別	投開票所別	各候選人得票情形												
			(1) 林國春 中國國民黨	(2) 劉美芳 中國國民黨	(3) 曾煥嘉 中國國民黨	(4) 吳達偉 台灣民眾黨	(5) 王淑慧 無	(6) 戴瓊珊 民主進步黨	(7) 彭盛磊 時代力量	(8) 周勝考 中國國民黨	(9) 顏維勳 無	(10) 張淑惠 小民參政聯盟	(11) 李婉鈺 無	(12) 郭柏成 無	(13) 陳玉鳳 中國和平統一黨
	自強里	1023	100	37	26	32	23	39	26	29	11	11	11	0	0
	自立里	1024	142	54	43	36	45	65	16	28	19	19	0	0	0
	自立里	1025	110	44	54	34	38	65	14	32	18	29	0	0	0
	光華里	1026	64	33	75	29	31	54	21	16	13	27	0	0	0
	光華里	1027	104	54	109	29	30	55	28	30	27	12	2	0	0
	光榮里	1028	91	54	51	22	31	60	21	26	16	16	1	0	0
	光榮里	1029	104	45	76	29	22	60	18	20	17	23	1	0	0
	國光里	1030	148	38	20	32	8	47	15	65	8	16	0	1	1
	國光里	1031	134	55	23	22	12	37	15	69	8	11	0	1	1
	國光里	1032	139	35	14	28	16	45	28	49	11	12	0	0	3
	港尾里	1033	155	43	14	27	95	65	24	24	13	8	0	0	0
	港尾里	1034	148	55	24	26	78	49	21	34	13	14	0	0	0
	新生里	1035	125	39	25	30	59	57	17	52	12	13	0	0	0
	新生里	1036	128	41	22	34	47	72	34	55	9	22	0	0	0
	新生里	1037	108	55	22	21	49	73	20	45	5	18	0	1	1
	金華里	1038	86	39	49	12	28	84	27	49	7	22	2	1	1
	金華里	1039	114	43	22	29	35	81	14	52	9	19	0	0	0
	金華里	1040	132	24	39	23	49	76	20	45	12	14	0	0	0
	港總里	1041	73	49	32	19	47	60	15	21	9	15	0	0	0
	港總里	1042	83	40	40	10	32	43	11	23	14	10	0	0	0
	港總里	1043	69	34	19	11	30	39	5	38	8	3	2	0	0
	港總里	1044	98	38	21	18	20	62	32	37	8	20	1	0	0
	民權里	1045	135	52	19	22	20	48	26	34	19	16	0	0	0
	民權里	1046	102	50	24	15	35	51	18	41	16	20	2	0	0
	民安里	1047	106	65	23	24	32	54	19	38	12	10	3	0	0
	民安里	1048	78	47	22	13	19	33	14	18	10	10	0	0	0
	建國里	1049	88	38	17	21	24	30	20	30	19	13	0	0	0
	建國里	1050	89	38	18	14	25	53	27	49	11	13	0	0	0

編造單位：新北市選舉委員會

列印日期：111/11/26 21:10:58

鄉(鎮、區)別	村里別	投開票所別	各候選人得票情形												
			(14) 葉元之 中國國民黨	(15) 山田摩衣 民主進步黨	(16) 黃俊哲 民主進步黨	(17) 阮橋本 無	(18) 黃淑君 民主進步黨	(19) 張家維 無	(20) 廖裕德 無黨團結聯盟	(21) 石佑 民主進步黨					
	自強里	1023	121	37	23	4	20	1	8	27					
	自立里	1024	56	40	23	12	56	3	6	56					
	自立里	1025	43	47	39	11	59	4	5	51					
	光華里	1026	45	53	16	8	32	3	8	26					
	光華里	1027	109	39	19	10	27	4	9	40					
	光榮里	1028	74	33	32	3	39	6	18	40					
	光榮里	1029	66	49	32	9	40	3	18	31					
	國光里	1030	193	31	14	6	27	3	11	15					
	國光里	1031	218	16	11	3	11	5	10	20					
	國光里	1032	123	37	21	5	24	5	16	59					
	港尾里	1033	70	46	20	12	45	3	33	37					
	港尾里	1034	104	43	29	14	46	7	12	30					
	新生里	1035	46	56	60	8	30	3	15	47					
	新生里	1036	91	58	108	14	48	7	14	67					
	新生里	1037	66	56	65	11	43	11	9	57					
	金華里	1038	51	31	31	19	59	3	5	39					
	金華里	1039	46	57	48	6	65	5	9	32					
	金華里	1040	44	54	53	12	49	4	12	32					
	港總里	1041	54	50	32	8	55	4	9	40					
	港總里	1042	43	22	31	12	60	4	10	30					
	港總里	1043	38	35	26	5	23	6	5	52					
	港總里	1044	82	35	47	16	44	7	12	75					
	民權里	1045	91	56	55	9	40	2	16	50					
	民權里	1046	117	39	53	4	54	4	22	66					
	民安里	1047	73	48	25	3	30	3	3	48					
	民安里	1048	50	31	19	2	29	3	16	48					
	建國里	1049	49	41	41	4	43	9	40	64					
	建國里	1050	53	32	20	6	33	3	36	67					

投票日期：111年11月26日

頁次：80

鄉(鎮、區)別	村里別	投開票所別	各候選人得票情形				有效票數 A	無效票數 B	投票數 C	已領未投票數 D	發出票數 E	用餘票數 F	選舉人數 G	投票率 H
						$A=1+2+\dots+N$		$C=A+B$	$D=E-C$	$E=C+D$		$G=E+F$	$H=C/G$	
	自強里	1023				576	11	587	0	587	390	977	60.08	
	自立里	1024				714	21	735	0	735	448	1,183	62.13	
	自立里	1025				699	18	717	0	717	450	1,167	61.44	
	光華里	1026				555	14	569	0	569	468	1,037	54.87	
	光華里	1027				740	8	748	0	748	411	1,159	64.54	
	光榮里	1028				637	21	658	0	658	435	1,093	60.20	
	光榮里	1029				664	15	679	0	679	389	1,068	63.58	
	國光里	1030				699	16	715	0	715	319	1,034	69.15	
	國光里	1031				684	17	701	0	701	367	1,068	65.64	
	國光里	1032				673	19	692	0	692	365	1,057	65.47	
	港尾里	1033				735	15	750	0	750	411	1,161	64.60	
	港尾里	1034				748	16	764	0	764	414	1,178	64.86	
	新生里	1035				697	15	712	0	712	429	1,141	62.40	
	新生里	1036				877	18	895	0	895	395	1,290	69.38	
	新生里	1037				738	13	751	0	751	368	1,119	67.11	
	金華里	1038				650	20	670	0	670	337	1,007	66.53	
	金華里	1039				690	13	703	0	703	394	1,097	64.08	
	金華里	1040				695	16	711	0	711	478	1,189	59.80	
	港總里	1041				594	11	605	0	605	473	1,078	56.12	
	港總里	1042				523	8	531	0	531	404	935	56.79	
	港總里	1043				449	6	455	0	455	296	751	60.59	
	港總里	1044				679	11	690	0	690	459	1,149	60.05	
	民權里	1045				711	17	728	0	728	337	1,065	68.36	
	民權里	1046				734	23	757	0	757	380	1,137	66.58	
	民安里	1047				622	15	637	0	637	295	932	68.35	
	民安里	1048				465	10	475	0	475	269	744	63.84	
	建國里	1049				593	9	602	0	602	362	964	62.45	
	建國里	1050				590	13	603	1	604	309	913	66.05	

編造單位：新北市選舉委員會

列印日期：111/11/26 21:10:58

投票日期：111年11月26日

頁次：81

鄉(鎮、區)別	村里別	投開票所別	各候選人得票情形												
			(1) 林國春 中國國民黨	(2) 劉美芳 中國國民黨	(3) 曾煥嘉 中國國民黨	(4) 吳達偉 台灣民眾黨	(5) 王淑慧 無	(6) 戴瓊珊 民主進步黨	(7) 彭盛福 時代力量	(8) 周勝考 中國國民黨	(9) 顏維勳 無	(10) 張淑惠 小民參政聯盟	(11) 李婉鈺 無	(12) 郭柏成 無	(13) 陳玉鳳 中國和平統一黨
	建國里	1051	89	22	29	21	53	66	15	42	4	8	17	0	1
	漢生里	1052	100	46	29	21	10	40	14	32	1	16	8	1	1
	漢生里	1053	78	47	27	22	33	47	25	66	2	14	14	0	1
	漢生里	1054	95	38	20	23	14	62	26	39	1	13	20	1	0
	公爺里	1055	84	43	29	33	35	54	22	48	2	11	9	0	0
	公爺里	1056	71	32	12	27	16	50	33	48	2	11	24	0	0
	公爺里	1057	78	35	22	24	23	49	23	53	0	9	9	1	0
	新民里	1058	92	62	11	27	19	48	40	52	5	21	13	1	1
	新民里	1059	94	77	25	41	29	63	34	62	4	20	15	1	1
	新民里	1060	101	67	24	29	22	68	23	51	5	20	16	0	0
	幸福里	1061	76	40	32	25	20	57	14	84	3	10	8	0	0
	幸福里	1062	96	36	22	36	33	67	25	57	3	15	20	0	0
	幸福里	1063	73	41	29	19	29	59	11	66	0	11	15	0	0
	文德里	1064	74	26	15	37	17	75	26	170	4	14	13	1	0
	文德里	1065	83	21	14	23	17	47	22	163	1	10	11	0	1
	忠誠里	1066	143	28	7	19	10	44	25	134	3	13	14	1	0
	忠誠里	1067	162	95	18	16	7	39	36	141	0	34	11	0	2
	忠誠里	1068	118	29	7	20	9	44	20	141	3	24	10	0	0
	陽明里	1069	54	24	8	23	12	85	23	180	1	18	16	2	1
	陽明里	1070	67	18	10	21	20	87	25	144	3	9	13	0	1
	百壽里	1071	108	55	39	28	24	67	25	33	3	19	14	1	1
	百壽里	1072	82	57	28	24	25	48	17	53	2	8	20	0	1
	介壽里	1073	98	41	38	31	23	64	24	113	3	20	17	0	1
	介壽里	1074	92	50	30	17	23	56	22	68	6	19	19	2	0
	新埔里	1075	45	25	19	25	11	60	21	84	2	14	12	0	0
	新埔里	1076	61	30	12	20	11	79	18	154	5	11	7	6	1
	華江里	1077	106	44	38	33	19	108	33	90	5	15	13	0	1
	華江里	1078	91	37	20	36	23	97	30	76	3	14	14	5	0

編造單位：新北市選舉委員會

列印日期：111/11/26 21:10:58

鄉(鎮、區)別	村里別	投開票所別	各候選人得票情形											
			(14) 葉元之 中國國民黨	(15) 山田摩衣 民主進步黨	(16) 黃俊哲 民主進步黨	(17) 阮橋本 無	(18) 黃淑君 民主進步黨	(19) 張家維 無	(20) 廖裕德 無黨團結聯盟	(21) 石佑 民主進步黨				
	建國里	1051	64	44	29	8	48	3	18	85				
	漢生里	1052	97	55	22	9	39	8	22	72				
	漢生里	1053	65	39	24	7	39	3	20	47				
	漢生里	1054	100	59	62	6	36	1	22	62				
	公爺里	1055	52	43	26	4	32	5	15	59				
	公爺里	1056	65	55	28	6	43	6	11	78				
	公爺里	1057	46	38	22	6	50	7	6	88				
	新民里	1058	61	56	21	9	44	3	19	35				
	新民里	1059	79	41	18	15	79	7	15	42				
	新民里	1060	119	48	32	9	48	6	14	44				
	幸福里	1061	50	47	22	13	27	7	9	100				
	幸福里	1062	75	48	30	17	36	7	28	73				
	幸福里	1063	27	52	31	7	44	4	15	77				
	文德里	1064	100	54	24	11	38	4	10	88				
	文德里	1065	59	52	16	9	33	8	9	178				
	忠誠里	1066	96	39	16	4	19	7	9	26				
	忠誠里	1067	187	27	10	4	20	3	12	15				
	忠誠里	1068	77	47	9	5	24	4	6	36				
	陽明里	1069	63	72	20	4	53	1	9	61				
	陽明里	1070	53	52	24	10	28	5	5	72				
	百壽里	1071	62	60	36	4	47	13	38	34				
	百壽里	1072	76	52	41	11	38	14	38	40				
	介壽里	1073	56	57	18	7	48	8	32	56				
	介壽里	1074	77	84	25	8	33	13	41	41				
	新埔里	1075	51	41	24	10	36	7	9	44				
	新埔里	1076	54	51	22	6	37	6	5	46				
	華江里	1077	100	65	23	10	47	8	43	46				
	華江里	1078	91	62	22	8	29	10	30	41				

111年新北市議會選舉第5選舉區候選人在各投開票所得票數一覽表

頁次：83

投票日期：111年11月26日

鄉(鎮、區)別	村里別	投開票所別	各候選人得票情形			無效票數 B	投票數 C=A+B	已領未投票數 D=E-C	發出票數 E	用餘票數 F	選舉人數 G	投票率 H H=C/G
			A=1+2+...+N	A	A							
	建國里	1051			22	688	0	688	364	1,052	65.40	
	漢生里	1052			8	651	0	651	407	1,058	61.53	
	漢生里	1053			13	633	1	634	479	1,113	56.87	
	漢生里	1054			13	713	0	713	469	1,182	60.32	
	公爺里	1055			8	614	0	614	428	1,042	58.93	
	公爺里	1056			16	634	0	634	420	1,054	60.15	
	公爺里	1057			15	604	0	604	462	1,066	56.66	
	新民里	1058			14	654	0	654	404	1,058	61.81	
	新民里	1059			17	779	0	779	430	1,209	64.43	
	新民里	1060			12	758	0	758	431	1,189	63.75	
	幸福里	1061			13	657	0	657	466	1,123	58.50	
	幸福里	1062			22	746	0	746	431	1,177	63.38	
	幸福里	1063			14	624	0	624	466	1,090	57.25	
	文德里	1064			5	806	5	811	546	1,357	59.40	
	文德里	1065			12	789	0	789	527	1,316	59.95	
	忠誠里	1066			10	667	0	667	362	1,029	64.82	
	忠誠里	1067			19	858	0	858	456	1,314	65.30	
	忠誠里	1068			10	643	0	643	410	1,053	61.06	
	陽明里	1069			9	739	0	739	433	1,172	63.05	
	陽明里	1070			19	686	0	686	425	1,111	61.75	
	百壽里	1071			13	724	1	725	392	1,117	64.82	
	百壽里	1072			21	696	0	696	420	1,116	62.37	
	介壽里	1073			17	772	0	772	479	1,251	61.71	
	介壽里	1074			15	741	0	741	463	1,204	61.54	
	新埔里	1075			10	550	0	550	249	799	68.84	
	新埔里	1076			16	658	0	658	307	965	68.19	
	華江里	1077			17	864	0	864	602	1,466	58.94	
	華江里	1078			8	747	0	747	467	1,214	61.53	

編造單位：新北市選舉委員會

列印日期：111/11/26 21:10:58

投票日期：111年11月26日

頁次：84

鄉(鎮、區)別	村里別	投開票所別	各候選人得票情形												
			(1) 林國春 中國國民黨	(2) 劉美芳 中國國民黨	(3) 曾煥嘉 中國國民黨	(4) 吳達偉 台灣民眾黨	(5) 王淑慧 無	(6) 戴瓊珊 民主進步黨	(7) 彭盛福 時代力量	(8) 周勝考 中國國民黨	(9) 顏維勳 無	(10) 張淑惠 小民參政聯盟	(11) 李婉鈺 無	(12) 郭柏成 無	(13) 陳玉鳳 中國和平統一黨
	華江里	1079	123	47	44	45	22	140	29	62	2	19	19	1	2
	華江里	1080	138	47	15	56	8	110	21	101	3	17	24	1	0
	江翠里	1081	145	44	20	19	21	104	29	44	0	11	9	1	0
	江翠里	1082	106	24	22	28	28	82	25	117	7	7	16	1	2
	江翠里	1083	126	50	13	20	25	71	28	84	4	18	14	2	2
	純翠里	1084	120	45	22	32	17	81	22	97	2	13	25	2	1
	純翠里	1085	118	55	24	33	21	78	22	61	6	16	20	2	0
	純翠里	1086	117	61	21	30	30	107	35	67	4	15	16	0	0
	溪頭里	1087	82	23	10	22	15	66	21	72	1	6	11	1	0
	溪頭里	1088	103	53	15	33	12	75	14	50	6	11	24	1	1
	溪頭里	1089	106	43	9	44	17	97	46	38	5	24	17	1	0
	溪頭里	1090	112	28	22	32	29	79	16	48	3	5	20	0	1
	溪頭里	1091	86	28	7	37	27	66	20	53	6	13	20	0	0
	聯翠里	1092	123	61	13	21	8	74	19	29	1	18	9	0	2
	聯翠里	1093	123	72	27	23	15	77	18	32	3	10	19	0	0
	聯翠里	1094	90	44	18	18	39	77	24	54	5	6	14	1	0
	文化里	1095	123	30	67	34	28	84	21	63	5	25	32	0	0
	文化里	1096	171	26	61	31	31	96	21	54	5	21	11	3	0
	宏翠里	1097	120	63	20	43	28	86	24	113	6	12	34	0	2
	宏翠里	1098	87	43	31	28	22	67	11	109	3	5	42	0	2
	宏翠里	1099	149	89	21	41	41	77	31	54	5	19	33	0	0
	仁翠里	1100	61	77	14	14	26	80	13	52	1	3	18	1	1
	仁翠里	1101	71	50	17	21	40	66	14	60	0	6	16	1	0
	新翠里	1102	97	23	30	29	23	92	29	142	3	12	12	2	0
	新翠里	1103	86	34	21	27	30	89	24	128	4	28	15	0	2
	新翠里	1104	82	42	33	46	25	73	29	150	0	4	21	1	1
	新翠里	1105	102	35	43	23	22	85	38	125	3	18	25	0	0
	新翠里	1106	107	33	20	21	21	98	19	119	1	19	14	0	1

編造單位：新北市選舉委員會

列印日期：111/11/26 21:10:58

鄉(鎮、區)別	村里別	投開票所別	各候選人得票情形											
			(14) 葉元之 中國國民黨	(15) 山田摩衣 民主進步黨	(16) 曹俊哲 民主進步黨	(17) 阮橋本 無	(18) 曹淑君 民主進步黨	(19) 張家維 無	(20) 廖裕德 無黨團結聯盟	(21) 石一佑 民主進步黨				
	華江里	1079	108	78	25	11	61	13	57	43				
	華江里	1080	116	48	20	6	37	9	15	23				
	江翠里	1081	57	72	43	5	79	5	24	43				
	江翠里	1082	43	69	55	4	78	1	12	35				
	江翠里	1083	64	62	43	11	50	2	14	44				
	純翠里	1084	81	89	35	15	61	3	16	57				
	純翠里	1085	71	91	44	5	69	9	28	57				
	純翠里	1086	76	81	29	5	63	5	13	39				
	溪頭里	1087	78	47	36	6	35	4	12	48				
	溪頭里	1088	115	66	41	9	50	11	32	112				
	溪頭里	1089	160	67	36	11	51	7	41	36				
	溪頭里	1090	102	60	38	4	67	9	20	47				
	溪頭里	1091	101	37	28	8	51	3	24	51				
	聯翠里	1092	70	48	18	3	29	12	5	11				
	聯翠里	1093	73	31	15	2	27	8	10	31				
	聯翠里	1094	39	52	26	5	54	5	5	37				
	文化里	1095	63	74	30	5	94	2	25	51				
	文化里	1096	77	84	34	11	71	10	33	54				
	宏翠里	1097	93	80	29	16	85	9	8	78				
	宏翠里	1098	66	77	30	15	90	3	11	70				
	宏翠里	1099	128	51	21	17	69	11	13	27				
	仁翠里	1100	58	60	32	14	70	7	13	99				
	仁翠里	1101	51	62	21	10	42	5	7	75				
	新翠里	1102	31	93	23	10	67	8	8	66				
	新翠里	1103	38	78	25	8	45	6	7	58				
	新翠里	1104	71	60	27	8	53	4	2	45				
	新翠里	1105	86	63	30	7	43	6	9	45				
	新翠里	1106	93	57	25	8	55	4	6	65				

鄉(鎮、區)別	村里別	投開票所別	各候選人得票情形			有效票數 A	無效票數 B	投票數 C	已領未投票數 D	發出票數 E	用餘票數 F	選舉人數 G	投票率 H
			A=1+2+...+N			D=E-C			G=E+F			H=C/G	
		1079				951	23	974	0	974	632	1,606	60.65
	華江里	1080				815	26	841	0	841	641	1,482	56.75
	江翠里	1081				775	10	785	0	785	703	1,488	52.76
	江翠里	1082				751	11	762	0	762	667	1,429	53.32
	江翠里	1083				747	16	763	0	763	684	1,447	52.73
	純翠里	1084				836	19	855	0	855	667	1,522	56.18
	純翠里	1085				830	12	842	0	842	708	1,550	54.32
	純翠里	1086				803	18	821	0	821	688	1,509	54.41
	溪頭里	1087				596	19	615	0	615	463	1,078	57.05
	溪頭里	1088				834	17	851	0	851	567	1,418	60.01
	溪頭里	1089				856	26	882	0	882	590	1,472	59.92
	溪頭里	1090				742	20	762	0	762	596	1,358	56.11
	溪頭里	1091				666	8	674	0	674	455	1,129	59.70
	聯翠里	1092				574	13	587	0	587	431	1,018	57.66
	聯翠里	1093				616	24	640	0	640	405	1,045	61.24
	聯翠里	1094				613	24	637	0	637	422	1,059	60.15
	文化里	1095				856	22	878	0	878	540	1,418	61.92
	文化里	1096				900	21	921	0	921	471	1,392	66.16
	宏翠里	1097				955	22	977	0	977	615	1,592	61.37
	宏翠里	1098				812	10	822	0	822	497	1,319	62.32
	宏翠里	1099				870	22	892	0	892	762	1,654	53.93
	仁翠里	1100				714	9	723	0	723	537	1,260	57.38
	仁翠里	1101				635	14	649	0	649	484	1,133	57.28
	新翠里	1102				800	21	821	0	821	541	1,362	60.28
	新翠里	1103				753	16	769	0	769	599	1,368	56.21
	新翠里	1104				777	17	794	0	794	552	1,346	58.99
	新翠里	1105				808	13	821	0	821	576	1,397	58.77
	新翠里	1106				786	12	798	0	798	551	1,349	59.15

編造單位：新北市選舉委員會

列印日期：111/11/26 21:10:58

投票日期：111年11月26日

頁次：87

鄉(鎮、區)別	村里別	投票所別	各候選人得票情形												
			(1) 林國春 中國國民黨	(2) 劉美芳 中國國民黨	(3) 曾煥嘉 中國國民黨	(4) 吳達偉 台灣民眾黨	(5) 王淑慧 無	(6) 戴瓊珊 民主進步黨	(7) 彭盛福 時代力量	(8) 周勝考 中國國民黨	(9) 顏維勳 無	(10) 張淑惠 小民參政聯盟	(11) 李婉鈺 無	(12) 郭柏成 無	(13) 陳玉鳳 中國和平統一黨
	朝陽里	1107	56	39	6	20	28	91	12	90	2	10	15	2	0
	朝陽里	1108	77	11	9	25	20	69	11	67	4	9	5	0	2
	朝陽里	1109	75	32	16	26	23	74	14	146	3	12	16	0	1
	吉翠里	1110	62	21	18	18	20	68	13	92	2	8	20	0	0
	吉翠里	1111	68	28	17	7	30	62	17	100	6	11	12	1	0
	吉翠里	1112	77	20	11	18	20	49	23	88	0	8	18	2	5
	德翠里	1113	112	57	26	38	37	89	22	67	4	11	26	0	0
	德翠里	1114	114	71	29	45	44	74	19	64	4	12	21	2	0
	德翠里	1115	154	71	18	37	22	99	27	54	2	18	23	1	0
	德翠里	1116	148	81	28	31	20	104	28	34	1	29	23	1	1
	新海里	1117	90	38	19	15	34	57	25	61	0	4	10	2	0
	新海里	1118	84	33	10	7	25	50	14	51	6	8	19	2	0
	新海里	1119	120	42	12	31	33	56	18	68	5	13	16	1	0
	滿翠里	1120	42	37	4	10	42	44	9	67	1	7	11	1	0
	滿翠里	1121	54	19	12	21	36	79	10	75	1	6	11	0	0
	滿翠里	1122	44	48	14	18	32	70	9	47	0	8	15	0	0
	明翠里	1123	59	12	14	15	18	67	12	69	2	6	7	0	0
	明翠里	1124	47	12	17	20	15	52	14	84	1	8	12	1	0
	明翠里	1125	62	32	16	10	11	56	20	80	2	6	16	0	0
	明翠里	1126	75	21	10	24	27	73	26	123	0	8	15	0	1
	松翠里	1127	125	39	16	25	24	59	16	43	6	11	12	6	0
	松翠里	1128	145	44	16	30	14	83	25	25	5	12	17	3	1
	柏翠里	1129	137	34	18	30	24	70	27	51	3	11	11	2	0
	柏翠里	1130	124	41	11	24	12	73	21	42	6	11	14	2	0
	柏翠里	1131	108	39	29	34	20	71	27	43	6	10	29	0	2
	龍翠里	1132	103	32	42	25	17	78	29	38	8	13	17	3	0
	龍翠里	1133	112	49	51	30	22	72	24	38	9	5	15	3	0
	龍翠里	1134	139	41	47	36	19	87	19	33	6	10	18	3	0

編造單位：新北市選舉委員會

列印日期：111/11/26 21:10:58

投票日期：111年11月26日

頁次：88

鄉(鎮、區)別	村里別	投開票所別	各候選人得票情形											
			(14) 葉元之 中國國民黨	(15) 山田摩衣 民主進步黨	(16) 黃俊哲 民主進步黨	(17) 阮橋本 無	(18) 黃淑君 民主進步黨	(19) 張家維 無	(20) 廖裕德 無黨團結聯盟	(21) 石一佑 民主進步黨				
	朝陽里	1107	36	44	37	15	42	7	3	52				
	朝陽里	1108	31	49	24	11	43	6	5	42				
	朝陽里	1109	33	33	19	12	39	0	5	59				
	吉翠里	1110	43	52	30	17	56	1	5	81				
	吉翠里	1111	30	67	27	16	49	4	5	41				
	吉翠里	1112	39	51	25	29	59	4	5	43				
	德翠里	1113	92	76	36	29	64	8	13	93				
	德翠里	1114	93	81	43	11	55	5	11	100				
	德翠里	1115	130	75	19	26	36	3	8	74				
	德翠里	1116	147	84	38	20	42	2	11	66				
	新海里	1117	34	48	27	18	26	3	16	31				
	新海里	1118	44	45	20	24	39	4	6	47				
	新海里	1119	58	50	21	14	42	7	8	56				
	滿翠里	1120	15	36	17	9	51	1	10	36				
	滿翠里	1121	23	49	20	7	49	3	3	37				
	滿翠里	1122	52	62	32	10	57	3	12	45				
	明翠里	1123	42	57	18	6	23	5	8	44				
	明翠里	1124	45	49	24	10	36	7	5	20				
	明翠里	1125	35	31	33	5	33	6	22	43				
	明翠里	1126	51	52	16	4	40	9	17	44				
	松翠里	1127	63	119	37	4	69	1	21	38				
	松翠里	1128	83	100	20	2	86	2	26	26				
	柏翠里	1129	69	80	28	8	68	11	28	36				
	柏翠里	1130	100	72	30	5	59	11	16	40				
	柏翠里	1131	121	65	30	15	52	5	36	39				
	龍翠里	1132	64	82	73	9	84	1	10	37				
	龍翠里	1133	59	73	58	8	61	3	10	48				
	龍翠里	1134	82	76	50	4	56	5	11	24				

編造單位：新北市選舉委員會

列印日期：111/11/26 21:10:58

鄉(鎮、區)別	村里別	投開票所別	各候選人得票情形					有效票數 A=1+2+...+N	無效票數 B	投票數 C=A+B	已領未投票數 D=E-C	發出票數 E=C+D	用餘票數 F	選舉人數 G=E+F	投票率 H=C/G
							607	14	621	0	621	391	1,012	61.36	
	朝陽里	1107					520	15	535	0	535	290	825	64.85	
	朝陽里	1108					638	10	648	0	648	350	998	64.93	
	朝陽里	1109					627	13	640	0	640	415	1,055	60.66	
	吉翠里	1110					598	11	609	0	609	475	1,084	56.18	
	吉翠里	1111					594	11	605	0	605	365	970	62.37	
	吉翠里	1112					900	24	924	1	925	617	1,542	59.92	
	德翠里	1113					898	26	924	0	924	603	1,527	60.51	
	德翠里	1114					897	24	921	0	921	465	1,386	66.45	
	德翠里	1115					939	17	956	0	956	491	1,447	66.07	
	德翠里	1116					558	12	570	0	570	382	952	59.87	
	新海里	1117					538	14	552	0	552	355	907	60.86	
	新海里	1118					671	14	685	0	685	332	1,017	67.35	
	新海里	1119					450	8	458	0	458	309	767	59.71	
	滿翠里	1120					515	16	531	0	531	270	801	66.29	
	滿翠里	1121					578	15	593	0	593	377	970	61.13	
	滿翠里	1122					484	11	495	0	495	441	936	52.88	
	明翠里	1123					479	5	484	1	485	437	922	52.49	
	明翠里	1124					519	15	534	0	534	470	1,004	53.19	
	明翠里	1125					636	9	645	0	645	458	1,103	58.48	
	明翠里	1126					734	6	740	0	740	669	1,409	52.52	
	松翠里	1127					765	17	782	0	782	642	1,424	54.92	
	松翠里	1128					746	16	762	1	763	613	1,376	55.38	
	柏翠里	1129					714	15	729	0	729	501	1,230	59.27	
	柏翠里	1130					781	18	799	102	901	608	1,509	52.95	
	柏翠里	1131					765	21	786	0	786	596	1,382	56.87	
	龍翠里	1132					750	15	765	0	765	621	1,386	55.19	
	龍翠里	1133					766	18	784	0	784	609	1,393	56.28	
	龍翠里	1134													

編造單位：新北市選舉委員會

列印日期：111/11/26 21:10:58

111年新北市議會議員選舉第5選舉區候選人在各投開票所得票數一覽表

投票日期：111年11月26日

頁次：90

鄉(鎮、區)別	村里別	投開票所別	各候選人得票情形												
			(1) 林國春 中國國民黨	(2) 劉美芳 中國國民黨	(3) 曾煥嘉 中國國民黨	(4) 吳達偉 台灣民眾黨	(5) 王淑慧 無	(6) 戴璿珊 民主進步黨	(7) 彭盛磊 時代力量	(8) 周勝考 中國國民黨	(9) 顏維勳 無	(10) 張淑惠 小民參政聯盟	(11) 李婉鈺 無	(12) 郭柏成 無	(13) 陳玉鳳 中國和平統一黨
	松栢里	1135	103	38	78	13	28	66	16	17	7	6	20	4	0
	松栢里	1136	73	32	64	17	16	48	18	22	1	9	12	4	0
	華翠里	1137	135	42	29	27	20	265	39	42	7	16	19	0	1
	華翠里	1138	185	27	18	34	21	139	34	48	4	18	17	2	0
	宮光里	1139	129	38	36	33	31	134	25	60	7	6	18	1	0
	宮光里	1140	89	35	22	24	23	89	24	43	8	10	19	1	1
	忠翠里	1141	203	131	37	36	19	100	31	34	3	11	17	7	0
	忠翠里	1142	151	42	43	26	27	121	31	73	5	13	19	1	0
	忠翠里	1143	267	40	36	40	12	107	24	50	1	24	26	2	0
	忠翠里	1144	241	37	39	49	11	98	39	37	4	27	16	15	0
	忠翠里	1145	192	35	38	52	20	95	30	22	1	24	22	0	1
	忠翠里	1146	270	42	29	33	7	95	31	21	2	22	31	4	0
	嵐翠里	1147	88	33	17	18	29	58	14	20	9	5	13	1	1
	嵐翠里	1148	95	29	21	19	44	59	11	27	11	10	10	3	1
	文聖里	1149	128	29	72	17	48	92	25	62	6	9	25	1	1
	文聖里	1150	148	76	74	41	36	97	36	36	16	16	22	4	1
	文翠里	1151	87	19	23	21	14	48	27	28	2	7	19	4	3
	文翠里	1152	106	31	34	17	20	52	27	27	10	3	14	1	1
	文翠里	1153	117	46	27	18	30	63	19	33	13	3	11	0	0
	青翠里	1154	91	40	27	22	44	75	12	39	50	6	16	0	0
	青翠里	1155	108	34	41	37	58	96	27	25	29	10	12	5	0
	懷翠里	1156	156	50	51	28	83	96	21	39	19	5	22	8	4
	懷翠里	1157	139	48	64	39	66	98	30	43	21	14	28	1	0
	懷翠里	1158	136	46	76	36	39	125	35	44	13	11	27	1	0
	福翠里	1159	80	35	157	19	26	50	7	23	14	7	16	2	0
	港嘴里	1160	121	23	69	20	11	69	16	36	2	11	19	14	1
	港嘴里	1161	101	39	73	33	22	88	25	40	3	6	18	6	0
	港嘴里	1162	89	41	78	35	26	65	21	35	4	6	20	8	1

編造單位：新北市選舉委員會

列印日期：111/11/26 21:10:58

鄉(鎮、區)別	村里別	投開票所別	各候選人得票情形											
			(14) 葉元之 中國國民黨	(15) 山田摩衣 民主進步黨	(16) 黃俊哲 民主進步黨	(17) 阮橋本 無	(18) 黃淑君 民主進步黨	(19) 張家維 無	(20) 廖裕德 無黨團結聯盟	(21) 石佑 民主進步黨				
	松栢里	1135	56	53	16	6	48	4	22	30				
	松栢里	1136	46	56	26	1	31	2	13	26				
	華翠里	1137	72	57	12	10	44	8	13	66				
	華翠里	1138	69	59	22	5	62	9	18	68				
	宮光里	1139	75	52	27	11	66	9	10	45				
	宮光里	1140	65	71	25	9	65	3	14	46				
	忠翠里	1141	80	52	24	5	113	5	18	24				
	忠翠里	1142	74	57	16	5	107	9	19	23				
	忠翠里	1143	92	65	33	0	55	7	17	27				
	忠翠里	1144	73	45	31	3	52	5	6	18				
	忠翠里	1145	127	72	28	4	71	9	18	31				
	忠翠里	1146	82	55	25	2	37	4	17	22				
	嵐翠里	1147	40	73	23	4	69	4	7	25				
	嵐翠里	1148	49	45	15	11	50	4	17	34				
	文聖里	1149	74	82	46	12	116	2	15	45				
	文聖里	1150	84	97	50	9	24	8	10	54				
	文翠里	1151	45	64	32	3	63	7	21	44				
	文翠里	1152	71	82	26	6	66	10	13	43				
	文翠里	1153	36	64	23	8	43	6	31	43				
	青翠里	1154	55	66	24	12	74	6	27	52				
	青翠里	1155	53	106	36	9	49	3	15	49				
	懷翠里	1156	55	73	45	13	56	8	15	36				
	懷翠里	1157	106	80	100	8	89	8	10	48				
	懷翠里	1158	112	100	83	8	106	10	14	47				
	福翠里	1159	41	65	28	8	53	5	5	15				
	港嘴里	1160	63	68	36	5	61	5	18	36				
	港嘴里	1161	85	73	54	11	64	17	8	48				
	港嘴里	1162	41	63	41	7	70	10	7	36				

投票日期：111年11月26日

頁次：92

鄉(鎮、區)別	村里別	投開票所別	各候選人得票情形				有效票數 A	無效票數 B	投票數 C=A+B	已領未投票數 D=E-C	發出票數 E	用餘票數 F	選舉人數 G	投票率 H
						$A=1+2+\dots+N$		$C=A+B$	$D=E-C$	$E=C+D$		$G=E+F$	$H=C/G$	
	松栢里	1135				631	9	640	0	640	429	1,069	59.87	
	松栢里	1136				517	18	535	0	535	328	863	61.99	
	華翠里	1137				924	17	941	1	942	548	1,490	63.15	
	華翠里	1138				859	21	880	2	882	516	1,398	62.95	
	宮光里	1139				813	19	832	0	832	407	1,239	67.15	
	宮光里	1140				686	13	699	0	699	377	1,076	64.96	
	忠翠里	1141				950	14	964	0	964	535	1,499	64.31	
	忠翠里	1142				862	19	881	0	881	476	1,357	64.92	
	忠翠里	1143				925	14	939	0	939	626	1,565	60.00	
	忠翠里	1144				846	16	862	0	862	526	1,388	62.10	
	忠翠里	1145				892	27	919	0	919	533	1,452	63.29	
	忠翠里	1146				831	10	841	0	841	536	1,377	61.07	
	嵐翠里	1147				551	10	561	0	561	442	1,003	55.93	
	嵐翠里	1148				565	14	579	0	579	427	1,006	57.55	
	文聖里	1149				907	17	924	0	924	645	1,569	58.89	
	文聖里	1150				939	16	955	0	955	795	1,750	54.57	
	文翠里	1151				581	21	602	0	602	434	1,036	58.11	
	文翠里	1152				660	16	676	0	676	398	1,074	62.94	
	文翠里	1153				634	17	651	0	651	520	1,171	55.59	
	青翠里	1154				738	21	759	0	759	474	1,233	61.56	
	青翠里	1155				802	16	818	0	818	515	1,333	61.37	
	懷翠里	1156				883	29	912	0	912	682	1,594	57.21	
	懷翠里	1157				1,040	32	1,072	0	1,072	697	1,769	60.60	
	懷翠里	1158				1,069	28	1,097	0	1,097	654	1,751	62.65	
	福翠里	1159				656	19	675	0	675	508	1,183	57.06	
	港嘴里	1160				704	9	713	0	713	525	1,238	57.59	
	港嘴里	1161				814	21	835	0	835	592	1,427	58.51	
	港嘴里	1162				704	13	717	0	717	546	1,263	56.77	

編造單位：新北市選舉委員會

列印日期：111/11/26 21:10:58

投票日期：111年11月26日

頁次：93

鄉(鎮、區)別	村里別	投開票所別	各候選人得票情形												
			(1) 林國春 中國國民黨	(2) 劉美芳 中國國民黨	(3) 曾煥嘉 中國國民黨	(4) 吳達偉 台灣民眾黨	(5) 王淑慧 無	(6) 戴璿珊 民主進步黨	(7) 彭盛磊 時代力量	(8) 周勝考 中國國民黨	(9) 顏維勳 無	(10) 張淑惠 小民參政聯盟	(11) 李婉鈺 無	(12) 郭柏成 無	(13) 陳玉鳳 中國和平統一黨
	港嘴里	1163	114	28	36	22	78	19	33	5	6	17	4	2	
	振興里	1164	87	40	94	30	75	24	34	0	3	11	5	1	
	振興里	1165	76	58	77	28	67	18	32	4	7	22	2	1	
	振興里	1166	66	61	61	19	67	17	23	3	10	7	2	1	
	振義里	1167	44	29	48	22	42	10	16	5	4	28	10	0	
	振義里	1168	79	36	88	24	64	22	39	4	11	28	1	2	
	振義里	1169	94	48	102	20	84	14	31	11	10	27	0	2	
	光復里	1170	45	64	139	25	78	26	17	3	11	23	1	0	
	光復里	1171	55	60	123	23	83	14	31	4	10	21	2	1	
	埔崁里	1172	75	33	57	19	63	12	23	1	7	22	1	1	
	埔崁里	1173	38	46	40	22	68	25	20	5	3	18	0	1	
	埔崁里	1174	60	51	47	18	43	10	44	2	12	10	3	1	
	埔崁里	1175	76	44	36	38	82	18	25	4	9	19	0	0	
	埔崁里	1176	42	28	42	20	45	12	28	0	4	8	0	0	
	富貴里	1177	45	41	65	23	65	14	40	3	8	9	0	0	
	富貴里	1178	55	46	75	18	62	21	22	0	12	9	0	2	
	長壽里	1179	50	61	126	37	70	12	13	2	18	21	5	1	
	長壽里	1180	70	42	163	23	73	14	28	4	9	22	2	0	
	福壽里	1181	85	64	89	34	62	19	33	3	13	18	1	0	
	福壽里	1182	74	48	101	29	79	21	34	5	15	20	2	1	
	居仁里	1183	70	46	200	31	75	31	32	4	9	11	1	2	
	居仁里	1184	66	38	58	45	76	14	29	2	15	12	0	1	
	海山里	1185	47	38	112	27	41	13	16	3	10	12	1	1	
	海山里	1186	64	62	93	27	57	16	26	3	12	12	4	0	
	海山里	1187	55	27	127	29	51	22	26	1	8	20	1	0	
	海山里	1188	56	38	112	23	59	22	35	2	5	23	1	2	
	海山里	1189	85	42	57	29	63	22	31	4	4	18	3	0	
	海山里	1190	88	32	51	46	51	17	21	2	12	15	13	0	

編造單位：新北市選舉委員會

列印日期：111/11/26 21:10:58

鄉(鎮、區)別	村里別	投票所別	各候選人得票情形													
			(14) 葉元之 中國國民黨	(15) 山田摩衣 民主進步黨	(16) 黃俊哲 民主進步黨	(17) 阮橋本 無	(18) 黃淑君 民主進步黨	(19) 張家維 無	(20) 廖裕德 無黨團結聯盟	(21) 石一佑 民主進步黨						
	港嘴里	1163	84	63	47	5	60	5	6	43						
	振興里	1164	61	64	41	13	66	14	5	99						
	振興里	1165	55	51	41	5	44	7	8	116						
	振興里	1166	87	58	47	11	79	8	6	91						
	振義里	1167	34	46	60	6	50	4	5	25						
	振義里	1168	78	106	88	7	68	15	13	33						
	振義里	1169	79	79	61	21	49	9	4	41						
	光復里	1170	94	57	41	16	104	13	7	29						
	光復里	1171	90	60	48	10	88	6	10	31						
	埔崁里	1172	77	55	70	9	39	12	5	21						
	埔崁里	1173	58	38	61	0	44	13	6	28						
	埔崁里	1174	82	60	38	9	41	18	20	28						
	埔崁里	1175	96	54	39	13	53	9	6	22						
	埔崁里	1176	65	60	32	5	40	5	3	21						
	富貴里	1177	42	53	33	9	42	8	3	21						
	富貴里	1178	103	53	28	2	39	6	9	15						
	長壽里	1179	71	63	65	5	39	15	19	27						
	長壽里	1180	52	81	80	8	77	17	8	34						
	福壽里	1181	126	47	33	3	56	23	19	18						
	福壽里	1182	80	71	81	7	64	19	23	30						
	居仁里	1183	91	104	95	13	60	22	12	45						
	居仁里	1184	63	83	172	9	46	17	5	22						
	海山里	1185	58	46	38	8	40	6	17	23						
	海山里	1186	48	54	59	4	40	3	10	22						
	海山里	1187	36	49	36	10	69	15	10	21						
	海山里	1188	46	59	34	15	47	11	7	26						
	海山里	1189	103	47	28	5	28	15	6	11						
	海山里	1190	115	48	26	7	26	11	8	10						

投票日期：111年11月26日 頁次：95

鄉(鎮、區)別	村里別	投開票所別	各候選人得票情形				有效票數 A=1+2+...+N	無效票數 B	投票數 C=A+B	已領未投票數 D=E-C	發出票數 E=C+D	用餘票數 F	選舉人數 G=E+F	投票率 H=C/G
						698	9	708	0	708	452	1,160	61.03	
	港嘴里	1163				782	17	799	1	800	484	1,284	62.23	
	振興里	1164				748	19	767	0	767	513	1,280	59.92	
	振興里	1165				742	22	764	0	764	386	1,150	66.43	
	振興里	1166				522	13	535	0	535	332	867	61.71	
	振義里	1167				808	24	832	0	832	518	1,350	61.63	
	振義里	1168				819	35	854	0	854	502	1,356	62.98	
	振義里	1169				832	24	856	0	856	517	1,373	62.35	
	光復里	1170				822	23	845	0	845	574	1,419	59.55	
	光復里	1171				627	21	648	0	648	495	1,143	56.69	
	埔崁里	1172				561	11	572	0	572	409	981	58.31	
	埔崁里	1173				613	13	626	0	626	486	1,112	56.29	
	埔崁里	1174				652	15	667	0	667	582	1,249	53.40	
	埔崁里	1175				468	12	480	0	480	360	840	57.14	
	埔崁里	1176				556	14	570	0	570	408	978	58.28	
	富貴里	1177				592	16	608	1	609	344	953	63.80	
	富貴里	1178				729	26	755	0	755	408	1,163	64.92	
	長壽里	1179				828	13	841	0	841	462	1,303	64.54	
	長壽里	1180				763	15	778	0	778	515	1,293	60.17	
	福壽里	1181				828	27	855	0	855	632	1,487	57.50	
	福壽里	1182				979	22	1,001	0	1,001	727	1,728	57.93	
	居仁里	1183				792	18	810	0	810	726	1,536	52.73	
	居仁里	1184				577	17	594	0	594	409	1,003	59.22	
	海山里	1185				629	19	648	0	648	401	1,049	61.77	
	海山里	1186				630	12	642	0	642	361	1,003	64.01	
	海山里	1187				638	15	653	0	653	394	1,047	62.37	
	海山里	1188				614	13	627	0	627	333	960	65.31	
	海山里	1189				612	15	627	0	627	332	959	65.38	
	海山里	1190												

編造單位：新北市選舉委員會

列印日期：111/11/26 21:10:58

111年新北市議會議員選舉第5選舉區候選人在各投開票所得票數一覽表

投票日期：111年11月26日

頁次：96

鄉(鎮、區)別	村里別	投開票所別	各候選人得票情形												
			(1) 林國春 中國國民黨	(2) 劉美芳 中國國民黨	(3) 曾煥嘉 中國國民黨	(4) 吳達偉 台灣民眾黨	(5) 王淑慧 無	(6) 戴瓊珊 民主進步黨	(7) 彭盛磊 時代力量	(8) 周勝考 中國國民黨	(9) 顏維勳 無	(10) 張淑惠 小民參政聯盟	(11) 李婉鈺 無	(12) 郭柏成 無	(13) 陳玉鳳 中國和平統一黨
	九如里	1191	54	30	71	20	26	66	20	28	3	7	15	0	1
	九如里	1192	53	40	113	27	27	63	15	18	6	4	18	4	0
	正泰里	1193	86	56	58	44	15	65	28	46	3	8	15	0	3
	正泰里	1194	84	39	101	30	23	82	10	24	8	10	28	3	1
	玉光里	1195	77	39	137	38	10	67	25	28	2	9	14	0	1
	玉光里	1196	52	21	280	36	12	69	16	21	7	10	23	1	0
	玉光里	1197	65	31	271	37	17	73	19	42	6	10	17	0	1
	光仁里	1198	66	36	101	28	11	57	23	21	5	3	18	1	0
	光仁里	1199	45	20	155	34	15	71	21	27	2	10	9	3	0
	埤崁里	1200	67	34	49	27	14	90	21	64	3	15	14	0	0
	埤崁里	1201	75	31	49	25	26	97	13	38	5	7	13	1	0
	埤崁里	1202	125	37	28	44	17	117	24	56	5	17	15	1	1
	莊敬里	1203	117	50	58	58	19	113	33	182	7	14	18	3	0
	莊敬里	1204	122	46	84	44	29	124	28	84	10	11	21	1	1
	永安里	1205	100	59	112	15	33	136	14	37	3	9	16	3	0
	永安里	1206	96	60	86	36	36	135	29	49	6	8	14	4	0
	雙玉里	1207	79	39	159	21	36	98	20	54	2	12	23	3	0
	雙玉里	1208	106	41	111	37	15	91	31	32	6	14	13	1	0
	廣新里	1209	36	27	56	20	16	34	4	21	2	5	14	1	0
	廣新里	1210	57	40	96	11	9	56	13	26	4	5	15	2	1
	廣新里	1211	49	39	96	24	20	67	12	27	2	14	10	0	0
	深丘里	1212	59	77	88	34	20	62	21	14	1	8	22	2	0
	深丘里	1213	57	74	116	29	20	90	17	23	6	17	12	2	0
	深丘里	1214	73	55	98	31	27	64	25	46	1	14	20	0	1
	深丘里	1215	88	46	36	31	11	71	8	28	3	15	11	1	0
	深丘里	1216	69	97	29	37	8	76	11	13	0	7	16	0	0
	香丘里	1217	56	23	93	26	15	51	14	19	0	11	25	1	0
	香丘里	1218	59	41	65	30	21	53	21	14	2	9	11	1	0

編造單位：新北市選舉委員會

列印日期：111/11/26 21:10:58

投票日期：111年11月26日

鄉(鎮、區)別	村里別	投開票所別	各候選人得票情形											
			(14) 葉元之 中國國民黨	(15) 山田摩衣 民主進步黨	(16) 黃俊哲 民主進步黨	(17) 阮橋本 無	(18) 黃淑君 民主進步黨	(19) 張家維 無	(20) 廖裕德 無黨團結聯盟	(21) 石佑 民主進步黨				
	九如里	1191	61	62	54	9	73	23	9	35				
	九如里	1192	52	50	47	9	47	26	8	30				
	正泰里	1193	72	73	69	10	59	29	19	40				
	正泰里	1194	75	67	82	4	59	39	11	42				
	玉光里	1195	91	57	33	9	44	25	9	27				
	玉光里	1196	54	62	32	6	57	13	9	27				
	玉光里	1197	83	60	25	8	50	8	5	23				
	光仁里	1198	57	46	47	3	49	7	4	35				
	光仁里	1199	66	50	52	8	42	20	11	29				
	埤崁里	1200	64	57	49	5	60	9	12	24				
	埤崁里	1201	62	63	55	9	75	11	10	25				
	埤崁里	1202	83	44	36	14	54	8	8	18				
	莊敬里	1203	113	90	25	7	56	11	24	30				
	莊敬里	1204	105	86	35	3	68	5	37	26				
	永安里	1205	73	66	42	11	64	10	4	40				
	永安里	1206	90	53	29	4	65	15	19	46				
	雙玉里	1207	78	93	55	12	59	14	12	57				
	雙玉里	1208	111	85	75	11	73	16	5	64				
	廣新里	1209	46	22	28	8	38	2	1	15				
	廣新里	1210	44	32	20	4	58	18	15	22				
	廣新里	1211	50	55	33	5	51	11	14	20				
	深丘里	1212	106	72	19	5	33	8	32	25				
	深丘里	1213	74	64	31	4	96	11	53	24				
	深丘里	1214	92	56	28	8	51	10	52	28				
	深丘里	1215	249	38	18	4	68	1	25	18				
	深丘里	1216	156	60	29	4	30	5	25	10				
	香丘里	1217	62	47	53	4	46	2	19	16				
	香丘里	1218	68	45	35	8	54	5	13	24				

編造單位：新北市選舉委員會

列印日期：111/11/26 21:10:58

投票日期：111年11月26日

頁次：98

鄉(鎮、區)別	村里別	投開票所別	各候選人得票情形				有效票數 A	無效票數 B	投票數 C=A+B	已領未投票數 D=E-C	發出票數 E=C+D	用餘票數 F	選舉人數 G=E+F	投票率 H %
						$A=1+2+\dots+N$		$C=A+B$	$D=E-C$	$E=C+D$		$G=E+F$	$H=C/G$	
	九如里	1191				667	19	686	0	686	517	1,203	57.02	
	九如里	1192				657	12	669	0	669	528	1,197	55.89	
	正泰里	1193				798	21	819	0	819	463	1,282	63.88	
	正泰里	1194				822	30	852	0	852	347	1,199	71.06	
	玉光里	1195				742	20	762	0	762	615	1,377	55.34	
	玉光里	1196				808	15	823	0	823	715	1,538	53.51	
	玉光里	1197				851	12	863	0	863	662	1,525	56.59	
	光仁里	1198				618	15	633	0	633	522	1,155	54.81	
	光仁里	1199				690	8	698	0	698	453	1,151	60.64	
	埤崁里	1200				678	13	691	0	691	494	1,185	58.31	
	埤崁里	1201				690	14	704	0	704	485	1,189	59.21	
	埤崁里	1202				752	15	767	0	767	430	1,197	64.08	
	莊敬里	1203				1,028	18	1,046	0	1,046	697	1,743	60.01	
	莊敬里	1204				970	13	983	0	983	676	1,659	59.25	
	永安里	1205				847	18	865	0	865	648	1,513	57.17	
	永安里	1206				880	13	893	1	894	566	1,460	61.16	
	雙玉里	1207				926	42	968	0	968	687	1,655	58.49	
	雙玉里	1208				938	19	957	0	957	749	1,706	56.10	
	廣新里	1209				396	13	409	0	409	428	837	48.86	
	廣新里	1210				548	17	565	0	565	443	1,008	56.05	
	廣新里	1211				599	7	606	0	606	452	1,058	57.28	
	深丘里	1212				708	15	723	0	723	629	1,352	53.48	
	深丘里	1213				820	11	831	0	831	541	1,372	60.57	
	深丘里	1214				780	16	796	0	796	573	1,369	58.14	
	深丘里	1215				770	10	780	0	780	545	1,325	58.87	
	深丘里	1216				682	22	704	0	704	605	1,309	53.78	
	香丘里	1217				583	8	591	0	591	373	964	61.31	
	香丘里	1218				579	17	596	0	596	408	1,004	59.36	

編造單位：新北市選舉委員會

列印日期：111/11/26 21:10:58

投票日期：111年11月26日

頁次：99

鄉(鎮、區)別	村里別	投開票所別	各候選人得票情形												
			(1) 林國春 中國國民黨	(2) 劉美芳 中國國民黨	(3) 曾煥嘉 中國國民黨	(4) 吳達偉 台灣民眾黨	(5) 王淑慧 無	(6) 戴瓊珊 民主進步黨	(7) 彭盛福 時代力量	(8) 周勝考 中國國民黨	(9) 顏維勳 無	(10) 張淑惠 小民參政聯盟	(11) 李婉鈺 無	(12) 郭柏成 無	(13) 陳玉鳳 中國和平統一黨
	香丘里	1219	51	34	93	28	8	56	20	24	3	7	12	0	0
	西安里	1220	84	91	58	26	18	67	19	33	2	13	19	1	1
	西安里	1221	79	51	105	25	11	61	16	24	2	8	10	1	1
	東丘里	1222	50	31	97	33	15	62	19	40	2	7	19	7	0
	東丘里	1223	62	31	98	26	12	64	12	48	1	7	6	3	0
	東丘里	1224	55	33	88	19	21	66	13	26	6	9	9	0	1
	民生里	1225	38	39	97	24	27	65	13	16	3	6	6	1	0
	民生里	1226	38	38	68	40	16	64	17	17	1	9	19	0	1
	長安里	1227	62	53	177	39	20	77	33	26	1	21	16	3	1
	長安里	1228	55	42	152	26	18	72	15	21	6	7	15	1	0
	長安里	1229	43	35	79	32	11	69	12	22	3	9	7	1	0
	東安里	1230	42	26	104	15	23	41	13	44	2	2	13	0	1
	東安里	1231	51	26	102	15	18	61	12	43	2	7	21	0	1
	福丘里	1232	92	132	43	50	15	84	21	26	2	17	13	1	1
	福丘里	1233	70	139	57	48	20	63	22	32	1	16	23	1	1
	福丘里	1234	74	91	21	33	13	63	18	26	2	11	11	1	0
	福祿里	1235	93	78	181	40	22	77	25	15	2	27	15	1	1
	福祿里	1236	68	107	200	41	23	70	19	24	3	22	20	1	1
	民族里	1237	71	75	48	45	24	68	24	15	0	14	20	1	0
	民族里	1238	83	106	69	51	45	88	22	24	5	31	22	1	0
	民族里	1239	74	98	67	36	56	84	13	22	3	11	35	0	0
	國泰里	1240	79	102	92	34	20	61	13	20	1	21	9	3	0
	國泰里	1241	89	80	102	43	36	98	18	39	4	8	25	0	1
	後埔里	1242	70	144	47	54	16	75	27	27	1	17	23	0	0
	後埔里	1243	83	116	42	62	19	86	27	28	1	16	22	1	0
	福德里	1244	48	75	61	31	21	69	18	25	0	4	10	1	0
	福德里	1245	75	67	134	37	32	74	29	24	4	19	33	1	0
	福德里	1246	66	65	79	48	30	71	31	41	2	16	15	2	1

編造單位：新北市選舉委員會

列印日期：111/11/26 21:10:58

鄉(鎮、區)別	村里別	投開票所別	各候選人得票情形												
			(14) 葉元之 中國國民黨	(15) 山田摩衣 民主進步黨	(16) 黃俊哲 民主進步黨	(17) 阮橋本 無	(18) 黃淑君 民主進步黨	(19) 張家維 無	(20) 廖裕德 無黨團結聯盟	(21) 石佑 民主進步黨					
	香丘里	1219	84	38	62	5	36	8	8	19					
	西安里	1220	52	59	53	4	43	10	20	15					
	西安里	1221	70	53	39	3	38	41	13	18					
	東丘里	1222	56	60	43	8	71	149	3	26					
	東丘里	1223	85	61	37	6	56	108	7	15					
	東丘里	1224	41	62	73	8	78	128	17	25					
	民生里	1225	63	48	52	2	39	13	18	23					
	民生里	1226	79	37	22	1	50	23	9	30					
	長安里	1227	129	57	33	7	59	17	13	28					
	長安里	1228	52	52	28	3	54	7	9	27					
	長安里	1229	62	44	27	7	35	7	9	24					
	東安里	1230	51	32	27	5	68	13	4	22					
	東安里	1231	51	43	29	2	42	4	6	29					
	福丘里	1232	107	60	32	8	52	7	45	32					
	福丘里	1233	113	67	33	3	46	5	19	26					
	福丘里	1234	143	38	40	2	45	6	26	14					
	福祿里	1235	114	58	23	6	56	6	20	31					
	福祿里	1236	114	62	41	11	39	8	22	41					
	民族里	1237	91	40	29	11	37	6	19	26					
	民族里	1238	107	71	42	8	58	11	29	31					
	民族里	1239	63	53	61	15	55	13	5	30					
	國泰里	1240	117	51	59	10	53	5	46	37					
	國泰里	1241	130	82	70	12	86	7	49	28					
	後埔里	1242	156	68	69	5	66	8	61	34					
	後埔里	1243	141	88	86	14	53	10	70	29					
	福德里	1244	77	51	40	4	50	4	21	30					
	福德里	1245	130	80	56	17	76	12	58	50					
	福德里	1246	98	50	59	10	58	9	62	31					

投票日期：111年11月26日

頁次：101

鄉(鎮、區)別	村里別	投開票所別	各候選人得票情形			有效票數 A	無效票數 B	投票數 C=A+B	已領未投票數 D=E-C	發出票數 E=C+D	用餘票數 F	選舉人數 G=E+F	投票率 H %
						$A=1+2+\dots+N$		$C=A+B$	$D=E-C$	$E=C+D$		$G=E+F$	$H=C/G$
	香丘里	1219				596	14	610	0	610	444	1,054	57.87
	西安里	1220				688	12	700	0	700	417	1,117	62.67
	西安里	1221				669	27	696	0	696	411	1,107	62.87
	東丘里	1222				798	16	814	0	814	414	1,228	66.29
	東丘里	1223				745	13	758	0	758	498	1,256	60.35
	東丘里	1224				778	13	791	0	791	471	1,262	62.68
	民生里	1225				593	22	615	0	615	290	905	67.96
	民生里	1226				579	11	590	0	590	341	931	63.37
	長安里	1227				872	18	890	0	890	617	1,507	59.06
	長安里	1228				662	9	671	0	671	411	1,082	62.01
	長安里	1229				538	11	549	0	549	454	1,003	54.74
	東安里	1230				548	15	563	0	563	360	923	61.00
	東安里	1231				565	14	579	0	579	388	967	59.88
	福丘里	1232				840	10	850	0	850	511	1,361	62.45
	福丘里	1233				805	20	825	0	825	491	1,316	62.69
	福丘里	1234				678	19	697	0	697	540	1,237	56.35
	福祿里	1235				891	23	914	0	914	824	1,738	52.59
	福祿里	1236				937	17	954	0	954	642	1,596	59.77
	民族里	1237				664	22	686	0	686	480	1,166	58.83
	民族里	1238				904	27	931	0	931	474	1,405	66.26
	民族里	1239				794	30	824	0	824	342	1,166	70.67
	國泰里	1240				833	27	860	1	861	544	1,405	61.21
	國泰里	1241				1,007	25	1,032	0	1,032	513	1,545	66.80
	後埔里	1242				968	13	981	0	981	543	1,524	64.37
	後埔里	1243				994	23	1,017	0	1,017	600	1,617	62.89
	福德里	1244				640	19	659	0	659	428	1,087	60.63
	福德里	1245				1,008	16	1,024	0	1,024	553	1,577	64.93
	福德里	1246				844	27	871	0	871	585	1,456	59.82

編造單位：新北市選舉委員會

列印日期：111/11/26 21:10:58

投票日期：111年11月26日

頁次：102

鄉(鎮、區)別	村里別	投開票所別	各候選人得票情形												
			(1) 林國春 中國國民黨	(2) 劉美芳 中國國民黨	(3) 曾煥嘉 中國國民黨	(4) 吳達偉 台灣民眾黨	(5) 王淑慧 無	(6) 戴瓊珊 民主進步黨	(7) 彭盛福 時代力量	(8) 周勝考 中國國民黨	(9) 顏維勳 無	(10) 張淑惠 小民參政聯盟	(11) 李婉鈺 無	(12) 郭柏成 無	(13) 陳玉鳳 中國和平統一黨
	景星里	1247	60	90	106	57	18	65	23	26	1	17	19	1	0
	景星里	1248	66	80	109	36	25	75	23	21	2	16	16	2	0
	福星里	1249	70	85	60	47	26	79	22	33	0	22	10	0	0
	福星里	1250	63	71	55	52	21	70	23	26	2	16	18	1	0
	鄉雲里	1251	100	102	181	46	29	85	25	53	1	25	20	0	1
	鄉雲里	1252	58	59	133	32	13	64	16	75	3	19	13	0	0
	廣德里	1253	63	54	106	42	27	83	39	34	0	14	7	10	0
	廣德里	1254	53	55	247	26	26	61	23	36	1	10	15	0	1
	廣德里	1255	55	42	168	37	21	94	31	25	1	7	10	0	0
	廣德里	1256	58	49	138	39	26	79	19	23	3	9	15	2	0
	大豐里	1257	56	43	161	22	29	68	18	18	2	8	16	0	3
	大豐里	1258	63	35	166	35	14	66	15	21	0	12	17	1	0
	大豐里	1259	44	36	151	33	27	61	12	27	2	15	14	2	1
	重慶里	1260	59	51	104	38	18	82	17	35	3	17	21	2	0
	重慶里	1261	57	64	70	38	15	78	17	26	1	12	10	0	0
	重慶里	1262	48	74	100	32	25	83	31	20	0	12	16	1	0
	重慶里	1263	69	70	97	43	18	82	33	28	2	8	17	0	0
	重慶里	1264	71	63	109	52	17	57	19	20	0	19	20	0	0
	仁愛里	1265	34	45	49	25	3	37	18	29	0	11	14	1	0
	仁愛里	1266	45	69	53	25	13	55	10	19	5	7	18	0	0
	仁愛里	1267	44	46	80	27	17	43	23	26	4	4	13	1	2
	和平里	1268	81	103	96	72	21	96	29	29	5	24	29	2	0
	和平里	1269	71	97	115	63	21	82	36	37	2	13	26	1	1
	廣福里	1270	84	64	85	49	20	104	30	27	3	17	18	3	0
	廣福里	1271	67	103	81	48	37	83	20	49	5	13	12	0	1
	五權里	1272	56	64	86	16	13	54	16	32	2	10	10	0	0
	五權里	1273	50	44	62	25	24	50	16	15	2	13	8	0	0
	五權里	1274	39	59	46	31	21	51	19	11	3	9	14	0	0

編造單位：新北市選舉委員會

列印日期：111/11/26 21:10:58

鄉(鎮、區)別	村里別	投開票所別	各候選人得票情形													
			(14) 葉元之 中國國民黨	(15) 山田摩衣 民主進步黨	(16) 黃俊哲 民主進步黨	(17) 阮橋本 無	(18) 黃淑君 民主進步黨	(19) 張家維 無	(20) 廖裕德 無黨團結聯盟	(21) 石佑 民主進步黨						
	景星里	1247	102	56	30	9	45	4	101	30						
	景星里	1248	86	57	25	4	48	5	45	32						
	福星里	1249	112	74	57	7	77	4	75	31						
	福星里	1250	117	55	70	8	73	7	79	33						
	鄉雲里	1251	120	88	50	3	63	6	71	43						
	鄉雲里	1252	67	42	42	8	39	4	23	24						
	廣德里	1253	131	38	31	6	43	3	33	29						
	廣德里	1254	84	58	55	5	34	7	11	27						
	廣德里	1255	86	41	85	8	35	3	14	20						
	廣德里	1256	66	56	66	8	55	5	32	19						
	大豐里	1257	97	29	45	11	48	5	45	24						
	大豐里	1258	75	34	34	7	42	5	60	26						
	大豐里	1259	96	47	33	3	40	2	35	38						
	重慶里	1260	65	53	52	9	36	2	63	20						
	重慶里	1261	90	59	56	10	46	3	65	23						
	重慶里	1262	106	46	37	5	41	3	37	31						
	重慶里	1263	90	74	41	6	33	1	32	28						
	重慶里	1264	100	53	44	7	34	4	36	14						
	仁愛里	1265	199	33	14	6	19	2	27	13						
	仁愛里	1266	110	29	29	5	23	4	16	21						
	仁愛里	1267	99	40	24	5	22	2	38	28						
	和平里	1268	131	61	28	4	33	6	50	27						
	和平里	1269	128	76	38	16	52	6	42	34						
	廣福里	1270	132	77	65	6	75	6	32	34						
	廣福里	1271	99	61	52	12	68	6	46	35						
	五權里	1272	92	48	56	7	57	6	19	22						
	五權里	1273	68	48	40	11	97	5	15	16						
	五權里	1274	59	47	50	4	62	5	20	40						

111年新北市市議會選舉第5選舉區候選人各得票數一覽表

頁次：104

投票日期：111年11月26日

鄉(鎮、區)別	村里別	投票所別	各候選人得票情形				有效票數 A=1+2+...+N	無效票數 B	投票數 C=A+B	已領未投票數 D=E-C	發出票數 E=C+D	用餘票數 F	選舉人數 G=E+F	投票率 H=C/G
			候選人	候選人	候選人	候選人								
	景星里	1247				860	14	874	0	874	632	1,506	58.03	
	景星里	1248				773	22	795	0	795	632	1,427	55.71	
	福星里	1249				891	10	901	0	901	532	1,433	62.88	
	福星里	1250				860	23	883	0	883	606	1,489	59.30	
	鄉雲里	1251				1,112	36	1,148	0	1,148	799	1,947	58.96	
	鄉雲里	1252				734	20	754	0	754	491	1,245	60.56	
	廣德里	1253				793	15	808	0	808	571	1,379	58.59	
	廣德里	1254				835	10	845	0	845	572	1,417	59.63	
	廣德里	1255				783	23	806	0	806	612	1,418	56.84	
	廣德里	1256				767	16	783	0	783	698	1,481	52.87	
	大豐里	1257				748	18	766	0	766	560	1,326	57.77	
	大豐里	1258				728	12	740	0	740	497	1,237	59.82	
	大豐里	1259				719	18	737	0	737	537	1,274	57.85	
	重慶里	1260				747	18	765	0	765	698	1,463	52.29	
	重慶里	1261				740	12	752	0	752	685	1,437	52.33	
	重慶里	1262				748	17	765	0	765	670	1,435	53.31	
	重慶里	1263				772	18	790	0	790	661	1,451	54.45	
	重慶里	1264				739	20	759	0	759	664	1,423	53.34	
	仁愛里	1265				579	10	589	0	589	238	827	71.22	
	仁愛里	1266				556	9	565	0	565	263	828	68.24	
	仁愛里	1267				588	13	601	0	601	304	905	66.41	
	和平里	1268				927	17	944	0	944	648	1,592	59.30	
	和平里	1269				957	20	977	0	977	632	1,609	60.72	
	廣福里	1270				931	15	946	0	946	692	1,638	57.75	
	廣福里	1271				898	19	917	0	917	737	1,654	55.44	
	五權里	1272				666	20	686	0	686	486	1,172	58.53	
	五權里	1273				609	13	622	0	622	500	1,122	55.44	
	五權里	1274				590	10	600	0	600	518	1,118	53.67	

編造單位：新北市選舉委員會

列印日期：111/11/26 21:10:58

鄉(鎮、區)別	村里別	投票所別	各候選人得票情形													
			(1) 林國春 中國國民黨	(2) 劉美芳 中國國民黨	(3) 曾煥嘉 中國國民黨	(4) 吳達偉 台灣民眾黨	(5) 王淑慧 無	(6) 戴瓊珊 民主進步黨	(7) 彭盛福 時代力量	(8) 周勝考 中國國民黨	(9) 顏維勳 無	(10) 張淑惠 小民參政聯盟	(11) 李婉鈺 無	(12) 郭柏成 無	(13) 陳玉鳳 中國和平統一黨	
	華興里	1275	63	52	88	25	14	60	21	22	1	15	無	21	0	0
	華興里	1276	76	43	60	33	19	46	13	37	3	12	無	17	1	1
	華興里	1277	130	38	70	43	19	64	31	50	2	19	無	8	0	1
	華貴里	1278	52	33	194	19	7	57	17	11	4	13	無	18	1	0
	華貴里	1279	67	31	164	23	11	50	24	38	1	12	無	14	0	0
	華福里	1280	68	60	44	22	23	47	21	28	3	8	無	12	0	1
	華福里	1281	47	49	73	19	25	24	8	22	4	8	無	19	0	2
	華德里	1282	61	65	71	27	19	62	24	9	2	13	無	21	0	0
	華德里	1283	64	73	67	25	36	57	21	27	5	15	無	21	0	0
	華德里	1284	86	93	57	37	36	66	41	27	5	20	無	20	2	0
	華德里	1285	76	71	48	60	20	88	37	29	4	16	無	32	1	0
	華東里	1286	100	60	43	35	16	62	22	15	4	22	無	21	1	1
	華東里	1287	78	40	38	49	9	75	34	23	1	22	無	25	1	0
	華東里	1288	75	58	47	37	12	65	26	27	1	25	無	16	2	1
	華東里	1289	76	62	90	34	26	75	25	23	11	17	無	29	0	2
	華東里	1290	85	77	62	37	14	77	23	25	3	16	無	22	0	0
	信義里	1291	64	65	113	37	17	76	18	29	3	11	無	11	3	0
	信義里	1292	51	61	97	19	32	71	17	32	9	8	無	10	0	2
	信義里	1293	48	52	81	21	14	68	16	24	2	13	無	15	1	1
	浮洲里	1294	57	60	24	19	22	53	20	30	3	8	無	75	0	0
	浮洲里	1295	44	36	21	16	26	57	17	38	1	2	無	32	0	0
	浮洲里	1296	49	61	21	17	17	63	31	32	2	10	無	33	0	1
	華中里	1297	43	88	50	21	17	68	11	45	2	9	無	20	2	0
	華中里	1298	49	64	40	30	28	50	21	61	0	9	無	28	1	0
	華中里	1299	47	82	24	45	25	63	22	58	3	9	無	29	0	0
	僑中里	1300	46	59	34	13	12	65	10	23	1	3	無	14	0	1
	僑中里	1301	35	90	40	15	11	68	19	37	3	5	無	21	0	0
	僑中里	1302	45	125	42	38	15	72	25	20	1	9	無	17	0	0

編造單位：新北市選舉委員會

列印日期：111/11/26 21:10:58

投票日期：111年11月26日

鄉(鎮、區)別	村里別	投開票所別	各候選人得票情形											
			(14) 葉元之 中國國民黨	(15) 山田摩衣 民主進步黨	(16) 黃俊哲 民主進步黨	(17) 阮橋本 無	(18) 黃淑君 民主進步黨	(19) 張家維 無	(20) 廖裕德 無黨團結聯盟	(21) 石一佑 民主進步黨				
	華興里	1275	89	68	58	6	40	3	15	25				
	華興里	1276	62	40	36	3	33	2	19	18				
	華興里	1277	99	58	52	6	20	1	31	20				
	華貴里	1278	64	47	29	4	23	2	17	24				
	華貴里	1279	50	59	46	2	27	4	21	20				
	華福里	1280	67	40	35	4	34	5	47	39				
	華福里	1281	50	24	17	2	28	2	27	26				
	華德里	1282	77	64	68	15	34	5	27	23				
	華德里	1283	87	65	61	14	52	4	26	36				
	華德里	1284	99	86	44	13	75	5	38	27				
	華德里	1285	174	63	36	5	41	9	35	27				
	華東里	1286	104	46	49	15	39	4	32	20				
	華東里	1287	132	46	18	17	51	5	36	13				
	華東里	1288	121	49	28	3	40	5	24	19				
	華東里	1289	102	60	28	12	78	12	27	28				
	華東里	1290	160	72	34	4	60	5	32	20				
	信義里	1291	67	65	41	9	29	7	23	17				
	信義里	1292	86	45	55	7	52	6	22	34				
	信義里	1293	86	50	65	9	43	5	22	42				
	浮洲里	1294	42	41	77	14	53	8	22	29				
	浮洲里	1295	55	44	69	13	58	4	11	31				
	浮洲里	1296	38	54	103	10	46	1	23	38				
	華中里	1297	66	58	143	11	30	6	21	57				
	華中里	1298	82	78	123	7	35	3	11	46				
	華中里	1299	67	75	120	9	65	7	7	47				
	僑中里	1300	60	52	56	10	41	1	20	23				
	僑中里	1301	57	55	44	13	44	5	10	45				
	僑中里	1302	63	62	45	5	46	4	19	31				

111年新北市市議會選舉第5選舉區候選人在各投開票所得票數一覽表

頁次：107

投票日期：111年11月26日

鄉(鎮、區)別	村里別	投開票所別	各候選人得票情形			有效票數 A	無效票數 B	投票數 C=A+B	已領未投票數 D=E-C	發出票數 E=C+D	用餘票數 F	選舉人數 G=E+F	投票率 H %
						$A=1+2+\dots+N$							$H=C/G$
	華興里	1275				686	11	697	0	697	538	1,235	56.44
	華興里	1276				574	14	588	0	588	480	1,068	55.06
	華興里	1277				762	18	780	0	780	465	1,245	62.65
	華貴里	1278				636	6	642	0	642	353	995	64.52
	華貴里	1279				664	12	676	0	676	474	1,150	58.78
	華福里	1280				608	11	619	0	619	296	915	67.65
	華福里	1281				476	9	485	0	485	269	754	64.32
	華德里	1282				687	28	715	0	715	595	1,310	54.58
	華德里	1283				756	18	774	0	774	548	1,322	58.55
	華德里	1284				877	14	891	0	891	724	1,615	55.17
	華德里	1285				872	22	894	0	894	735	1,629	54.88
	華東里	1286				711	14	725	0	725	486	1,211	59.87
	華東里	1287				713	18	731	0	731	562	1,293	56.54
	華東里	1288				681	16	697	0	697	593	1,290	54.03
	華東里	1289				817	27	844	0	844	650	1,494	56.49
	華東里	1290				828	18	846	0	846	512	1,358	62.30
	信義里	1291				705	14	719	0	719	570	1,289	55.78
	信義里	1292				716	20	736	0	736	446	1,182	62.27
	信義里	1293				678	13	691	0	691	489	1,180	58.56
	浮洲里	1294				657	16	673	0	673	368	1,041	64.65
	浮洲里	1295				575	11	586	0	586	428	1,014	57.79
	浮洲里	1296				650	20	670	0	670	373	1,043	64.24
	華中里	1297				768	16	784	0	784	540	1,324	59.21
	華中里	1298				766	12	778	0	778	682	1,460	53.29
	華中里	1299				804	15	819	0	819	781	1,600	51.19
	僑中里	1300				544	10	554	0	554	496	1,050	52.76
	僑中里	1301				617	13	630	0	630	614	1,244	50.64
	僑中里	1302				684	13	697	0	697	570	1,267	55.01

編造單位：新北市選舉委員會

列印日期：111/11/26 21:10:58

投票日期：111年11月26日

頁次：108

鄉(鎮、區)別	村里別	投開票所別	各候選人得票情形												
			(1) 林國春 中國國民黨	(2) 劉美芳 中國國民黨	(3) 曾煥嘉 中國國民黨	(4) 吳達偉 台灣民眾黨	(5) 王淑慧 無	(6) 戴瓊珊 民主進步黨	(7) 彭盛磊 時代力量	(8) 周勝考 中國國民黨	(9) 顏維勳 無	(10) 張淑惠 小民參政聯盟	(11) 李婉鈺 無	(12) 郭柏成 無	(13) 陳玉鳳 中國和平統一黨
	大觀里	1303	52	75	41	28	14	76	21	31	3	16	無	19	2
	大觀里	1304	36	85	65	17	19	101	28	28	2	7	無	28	0
	歡園里	1305	20	91	84	23	11	46	13	40	1	4	無	7	0
	中山里	1306	53	86	84	20	19	71	10	41	10	9	無	35	2
	中山里	1307	56	75	94	18	17	56	6	31	2	10	無	32	0
	中山里	1308	44	48	66	40	17	41	15	25	4	11	無	47	1
	中山里	1309	62	65	27	39	11	38	13	16	10	14	無	35	0
	中山里	1310	58	45	29	34	9	54	12	24	14	24	無	43	0
	復興里	1311	23	35	27	2	4	8	5	4	0	0	無	8	6
	復興里	1312	18	36	40	11	9	27	8	8	1	2	無	18	0
	大安里	1313	59	63	54	26	29	51	16	46	7	9	無	28	0
	大安里	1314	63	114	66	23	15	56	17	37	3	13	無	31	0
	大安里	1315	59	62	78	30	10	68	8	45	7	7	無	37	1
	福安里	1316	62	81	28	11	8	40	13	34	8	12	無	27	0
	福安里	1317	34	67	41	25	23	54	15	32	1	7	無	35	0
	福安里	1318	77	58	31	42	11	60	14	22	7	20	無	35	3
	福安里	1319	46	31	26	37	11	72	23	20	6	17	無	22	1
	福安里	1320	74	93	36	51	19	76	24	20	5	21	無	41	1
	聚安里	1321	35	75	27	21	15	58	24	22	1	6	無	15	0
	聚安里	1322	25	88	32	18	15	64	11	27	3	4	無	31	1
	聚安里	1323	46	83	23	11	15	42	20	25	1	4	無	26	0
	聚安里	1324	42	88	36	20	15	51	17	26	1	8	無	28	1
	龍安里	1325	38	93	54	25	27	68	17	42	5	7	無	33	2
	龍安里	1326	54	87	56	21	19	85	31	43	2	9	無	43	0
	崑崙里	1327	39	55	31	32	11	50	20	37	2	6	無	39	2
	崑崙里	1328	43	69	67	39	19	45	15	39	2	10	無	51	1
	崑崙里	1329	34	73	48	25	16	68	11	31	4	10	無	36	0
	崑崙里	1330	46	75	30	39	7	66	15	33	13	9	無	43	3

編造單位：新北市選舉委員會

列印日期：111/11/26 21:10:58

投票日期：111年11月26日

頁次：109

鄉(鎮、區)別	村里別	投開票所別	各候選人得票情形											
			(14) 葉元之 中國國民黨	(15) 山田摩衣 民主進步黨	(16) 黃俊哲 民主進步黨	(17) 阮橋本 無	(18) 黃淑君 民主進步黨	(19) 張家維 無	(20) 廖裕德 無黨團結聯盟	(21) 石一佑 民主進步黨				
	大觀里	1303	93	76	84	9	67	4	9	42				
	大觀里	1304	71	60	86	17	63	9	14	48				
	歡園里	1305	29	44	96	9	34	0	15	25				
	中山里	1306	52	45	48	30	38	6	16	68				
	中山里	1307	57	45	63	29	18	1	13	35				
	中山里	1308	88	50	42	40	59	8	4	24				
	中山里	1309	73	25	18	32	76	7	8	9				
	中山里	1310	114	28	28	29	119	11	9	18				
	復興里	1311	32	8	13	1	8	4	3	13				
	復興里	1312	17	23	36	15	13	4	6	15				
	大安里	1313	57	39	91	24	35	4	12	47				
	大安里	1314	55	35	68	28	47	8	15	29				
	大安里	1315	43	48	90	27	30	5	9	37				
	福安里	1316	74	23	77	9	27	0	7	24				
	福安里	1317	39	55	83	15	76	6	11	50				
	福安里	1318	140	40	24	24	133	15	11	21				
	福安里	1319	132	40	20	21	106	1	8	21				
	福安里	1320	106	43	26	13	85	3	10	22				
	聚安里	1321	48	50	63	5	39	7	9	37				
	聚安里	1322	49	35	65	22	32	2	12	62				
	聚安里	1323	51	38	63	17	38	2	8	51				
	聚安里	1324	52	44	67	6	28	4	14	29				
	龍安里	1325	50	52	79	18	50	1	11	46				
	龍安里	1326	63	37	112	17	69	2	6	58				
	崑崙里	1327	74	36	105	7	47	3	21	27				
	崑崙里	1328	106	46	95	17	38	10	23	15				
	崑崙里	1329	86	44	51	6	66	15	16	35				
	崑崙里	1330	91	37	37	8	70	11	17	18				

編造單位：新北市選舉委員會

列印日期：111/11/26 21:10:58

鄉(鎮、區)別	村里別	投開票所別	各候選人得票情形			有效票數 A=1+2+...+N	無效票數 B	投票數 C=A+B	已領未投票數 D=E-C	發出票數 E=C+D	用餘票數 F	選舉人數 G=E+F	投票率 H=C/G
		1303				764	21	785	0	785	712	1,497	52.44
	大觀里	1304				784	20	804	0	804	746	1,550	51.87
	歡園里	1305				592	7	599	0	599	438	1,037	57.76
	中山里	1306				743	17	760	0	760	430	1,190	63.87
	中山里	1307				659	24	683	0	683	429	1,112	61.42
	中山里	1308				674	20	694	0	694	432	1,126	61.63
	中山里	1309				578	12	590	0	590	517	1,107	53.30
	中山里	1310				702	13	715	0	715	567	1,282	55.77
	復興里	1311				204	15	219	0	219	110	329	66.57
	復興里	1312				307	6	313	0	313	153	466	67.17
	大安里	1313				700	13	713	0	713	414	1,127	63.27
	大安里	1314				724	14	738	0	738	409	1,147	64.34
	大安里	1315				702	15	717	0	717	342	1,059	67.71
	福安里	1316				567	19	586	0	586	314	900	65.11
	福安里	1317				672	12	684	0	684	447	1,131	60.48
	福安里	1318				789	19	808	0	808	678	1,486	54.37
	福安里	1319				662	16	678	0	678	536	1,214	55.85
	福安里	1320				769	11	780	0	780	586	1,366	57.10
	聚安里	1321				558	22	580	0	580	512	1,092	53.11
	聚安里	1322				598	19	617	0	617	455	1,072	57.56
	聚安里	1323				564	14	578	0	578	504	1,082	53.42
	聚安里	1324				577	18	595	0	595	500	1,095	54.34
	龍安里	1325				718	20	738	0	738	357	1,095	67.40
	龍安里	1326				815	23	838	0	838	392	1,230	68.13
	崑崙里	1327				644	13	657	0	657	568	1,225	53.63
	崑崙里	1328				750	16	766	0	766	620	1,386	55.27
	崑崙里	1329				675	13	688	0	688	664	1,352	50.89
	崑崙里	1330				668	15	683	0	683	736	1,419	48.13

編造單位：新北市選舉委員會

列印日期：111/11/26 21:10:58

投票日期：111年11月26日

頁次：111

鄉(鎮、區)別	村里別	投開票所別	各候選人得票情形												
			(1) 林國春 中國國民黨	(2) 劉美芳 中國國民黨	(3) 曾煥嘉 中國國民黨	(4) 吳達偉 台灣民眾黨	(5) 王淑慧 無	(6) 戴瓊珊 民主進步黨	(7) 彭盛磊 時代力量	(8) 周勝考 中國國民黨	(9) 顏維勳 無	(10) 張淑惠 小民參政歐巴桑聯盟	(11) 李婉鈺 無	(12) 郭柏成 無	(13) 陳玉鳳 中國和平統一黨
	崑崙里	1331	53	70	38	38	23	58	15	23	3	12	72	0	0
	崑崙里	1332	36	124	30	25	16	67	14	30	1	8	54	1	1
	成和里	1333	40	58	97	37	17	58	18	42	5	13	32	1	0
	成和里	1334	30	85	88	22	12	58	11	19	3	4	38	2	0
	成和里	1335	34	75	92	31	13	55	12	21	5	8	38	1	1
	成和里	1336	45	66	49	48	7	80	27	24	1	14	44	0	0
	溪洲里	1337	42	54	66	38	20	64	19	28	2	10	44	1	1
	溪洲里	1338	51	79	64	47	18	75	22	33	3	23	46	4	1
	溪洲里	1339	46	52	92	44	19	75	10	26	2	13	52	0	1
	溪福里	1340	45	77	45	44	15	95	19	29	2	12	42	0	0
	溪福里	1341	55	65	113	50	21	71	10	24	1	17	42	1	0
	溪福里	1342	45	79	116	33	19	88	28	24	0	10	26	0	1
	溪福里	1343	51	48	129	48	22	75	15	26	3	13	32	1	0
	溪福里	1344	38	72	89	44	26	89	16	18	1	13	26	0	0
	溪福里	1345	27	79	64	54	16	74	19	24	5	5	32	1	1
	溪福里	1346	39	81	90	38	16	82	24	20	1	14	38	0	0
	溪福里	1347	32	70	118	68	17	69	13	32	2	10	31	0	0
	溪北里	1348	38	72	22	36	20	59	10	35	3	10	85	1	0
	溪北里	1349	27	86	35	41	23	70	25	31	4	17	70	0	0
	堂春里	1350	28	46	55	25	3	53	16	18	0	4	25	1	1
	堂春里	1351	19	50	45	28	15	42	10	15	1	7	31	0	0
	堂春里	1352	28	60	57	20	10	56	17	24	6	8	66	0	0

鄉(鎮、區)別	村里別	投開票所別	各候選人得票情形											
			(14) 葉元之 中國國民黨	(15) 山田摩衣 民主進步黨	(16) 黃俊哲 民主進步黨	(17) 阮橋本 無	(18) 黃淑君 民主進步黨	(19) 張家維 無	(20) 廖裕德 無黨團結聯盟	(21) 石一佑 民主進步黨				
	崑崙里	1331	112	63	34	7	69	39	22	35				
	崑崙里	1332	84	55	29	6	68	4	26	28				
	成和里	1333	91	54	58	6	80	8	17	21				
	成和里	1334	76	47	83	2	49	9	15	24				
	成和里	1335	76	47	86	10	56	8	10	33				
	成和里	1336	114	50	31	40	39	6	7	24				
	溪洲里	1337	104	43	89	9	55	8	28	60				
	溪洲里	1338	125	64	87	11	51	9	10	37				
	溪洲里	1339	113	49	100	3	31	5	13	65				
	溪福里	1340	111	49	66	6	31	10	12	21				
	溪福里	1341	103	44	106	17	52	9	6	29				
	溪福里	1342	86	56	81	10	44	9	19	40				
	溪福里	1343	105	52	50	16	43	6	9	18				
	溪福里	1344	64	50	71	15	48	8	31	29				
	溪福里	1345	123	36	55	16	34	8	14	22				
	溪福里	1346	91	53	51	12	30	9	15	37				
	溪福里	1347	85	41	90	13	29	5	7	25				
	溪北里	1348	95	64	106	10	41	9	21	40				
	溪北里	1349	131	47	70	12	45	17	23	48				
	堂春里	1350	69	43	60	7	46	3	18	29				
	堂春里	1351	77	40	86	8	34	10	13	28				
	堂春里	1352	87	38	106	15	55	16	14	30				

鄉(鎮、區)	村里別	投開票所別	各候選人得票情形				有效票數 A	無效票數 B	投票數 C=A+B	已領未投票數 D=E-C	發出票數 E=C+D	用餘票數 F	選舉人數 G=E+F	投票率 H %
	崑崙里	1331				786	16	802	0	802	606	1,408	56.96	
	崑崙里	1332				707	15	722	0	722	556	1,278	56.49	
	成和里	1333				753	15	768	0	768	740	1,508	50.93	
	成和里	1334				677	23	700	0	700	641	1,341	52.20	
	成和里	1335				712	19	731	0	731	632	1,363	53.63	
	成和里	1336				716	15	731	0	731	802	1,533	47.68	
	漢洲里	1337				785	18	803	0	803	744	1,547	51.91	
	漢洲里	1338				860	17	877	0	877	784	1,661	52.80	
	漢洲里	1339				811	22	833	0	833	730	1,563	53.29	
	漢福里	1340				800	17	817	0	817	645	1,462	55.88	
	漢福里	1341				837	24	861	0	861	655	1,516	56.79	
	漢福里	1342				814	14	828	0	828	649	1,477	56.06	
	漢福里	1343				762	16	778	0	778	682	1,460	53.29	
	漢福里	1344				748	6	754	0	754	659	1,413	53.36	
	漢福里	1345				709	22	731	0	731	602	1,333	54.84	
	漢福里	1346				741	18	759	0	759	627	1,386	54.76	
	漢福里	1347				757	7	764	0	764	679	1,443	52.95	
	漢北里	1348				777	18	795	0	795	596	1,391	57.15	
	漢北里	1349				822	27	849	0	849	633	1,482	57.29	
	堂春里	1350				550	10	560	0	560	518	1,078	51.95	
	堂春里	1351				559	8	567	0	567	486	1,053	53.85	
	堂春里	1352				713	22	735	0	735	617	1,352	54.36	

投票日期：111年11月26日

頁次：114

鄉(鎮、區) 、區)別	村 里 別	投 開 票 所 別	各 候 選 人 得 票 情 形												
			(1) 蔡 明 璋 新 黨	(2) 陳 逸 展 無	(3) 邱 峰 堯 中 國 國 民 黨	(4) 金 瑞 龍 中 國 國 民 黨	(5) 李 正 皓 無	(6) 游 耀 冗 中 國 國 民 黨	(7) 陳 錦 錠 中 國 國 民 黨	(8) 張 維 倩 民 主 進 步 黨	(9) 張 嘉 玲 民 主 進 步 黨	(10) 張 志 豪 民 主 進 步 黨	(11) 王 如 意 台 灣 民 眾 黨		
中和區			2,019	1,232	24,932	29,395	13,673	23,991	28,509	24,254	20,301	16,625	9,909		
	中原里	1353	5	4	68	97	53	65	156	92	67	78	36		
	中原里	1354	7	3	99	116	60	50	107	97	95	74	40		
	中原里	1355	9	5	75	100	61	68	67	109	82	94	65		
	中原里	1356	19	10	111	130	64	77	122	158	97	103	72		
	中原里	1357	6	3	90	110	72	80	109	104	117	93	44		
	連和里	1358	0	0	59	63	67	80	121	31	61	50	30		
	連和里	1359	7	6	114	56	51	37	199	46	35	40	28		
	連城里	1360	5	3	206	140	79	84	94	99	98	99	51		
	連城里	1361	3	4	226	74	46	54	125	44	46	47	14		
	連城里	1362	5	7	194	140	62	53	89	111	109	122	45		
	連城里	1363	6	2	181	99	48	70	58	59	80	76	31		
	力行里	1364	10	5	235	147	78	97	138	106	118	97	45		
	力行里	1365	8	4	166	145	62	90	117	124	130	93	48		
	力行里	1366	9	5	120	129	90	110	92	108	133	92	56		
	正行里	1367	6	7	110	115	50	51	56	64	101	59	34		
	正行里	1368	8	3	118	119	60	81	102	53	73	46	26		
	德行里	1369	8	5	86	95	57	92	182	93	56	52	40		
	德行里	1370	5	2	114	100	61	78	131	89	69	64	51		
	德行里	1371	12	3	84	71	59	88	155	74	74	55	39		
	德行里	1372	11	8	103	114	81	80	155	102	88	84	50		
	枋寮里	1373	8	5	119	98	54	97	151	82	156	73	40		
	枋寮里	1374	9	8	94	71	75	68	211	73	131	71	37		
	漳和里	1375	11	8	143	85	78	119	102	88	148	56	47		
	漳和里	1376	12	6	147	102	65	117	84	111	142	88	33		
	廟美里	1377	0	4	64	111	70	68	85	73	106	87	31		
	廟美里	1378	11	4	110	115	78	104	112	69	92	62	36		
	廟美里	1379	9	3	125	109	92	74	85	82	125	70	49		

編造單位：新北市選舉委員會

列印日期：111/11/26 21:10:58

鄉(鎮、區)別	村里別	投開票所別	各候選人得票情形				有效票數 A=1+2+...+N	無效票數 B	投票數 C=A+B	已領未投票數 D=E-C	發出票數 E=C+D	用餘票數 F	選舉人數 G=E+F	投票率 H=C/G
中和區						194,840	4,776	199,616	359	199,975	138,772	338,747	58.93	
	中原里	1353				721	35	756	0	756	539	1,295	58.38	
	中原里	1354				748	20	768	0	768	704	1,472	52.17	
	中原里	1355				735	20	755	0	755	659	1,414	53.39	
	中原里	1356				963	32	995	0	995	712	1,707	58.29	
	中原里	1357				828	13	841	0	841	621	1,462	57.52	
	連和里	1358				562	15	577	0	577	337	914	63.13	
	連和里	1359				619	15	634	0	634	485	1,119	56.66	
	連城里	1360				958	22	980	0	980	607	1,587	61.75	
	連城里	1361				683	8	691	0	691	347	1,038	66.57	
	連城里	1362				937	33	970	0	970	629	1,599	60.66	
	連城里	1363				710	7	717	0	717	458	1,175	61.02	
	力行里	1364				1,076	31	1,107	0	1,107	740	1,847	59.94	
	力行里	1365				987	23	1,010	0	1,010	555	1,565	64.54	
	力行里	1366				944	17	961	0	961	677	1,638	58.67	
	正行里	1367				653	17	670	0	670	442	1,112	60.25	
	正行里	1368				689	18	707	0	707	585	1,292	54.72	
	德行里	1369				766	25	791	0	791	597	1,388	56.99	
	德行里	1370				764	19	783	0	783	594	1,377	56.86	
	德行里	1371				714	9	723	0	723	389	1,112	65.02	
	德行里	1372				876	16	892	0	892	650	1,542	57.85	
	枋寮里	1373				883	25	908	0	908	666	1,574	57.69	
	枋寮里	1374				848	22	870	0	870	666	1,536	56.64	
	漳和里	1375				885	22	907	0	907	731	1,638	55.37	
	漳和里	1376				907	19	926	0	926	709	1,635	56.64	
	廟美里	1377				699	25	724	0	724	459	1,183	61.20	
	廟美里	1378				793	18	811	0	811	373	1,184	68.50	
	廟美里	1379				823	22	845	0	845	516	1,361	62.09	

投票日期：111年11月26日

頁次：116

鄉(鎮、區) 、區)別	村 里 別	投 開 票 所 別	各 候 選 人 得 票 情 形										
			(1) 蔡 明 璋 新 黨	(2) 陳 逸 展 無	(3) 邱 峰 堯 中 國 國 民 黨	(4) 金 瑞 龍 中 國 國 民 黨	(5) 李 正 皓 無	(6) 游 耀 冗 中 國 國 民 黨	(7) 陳 錦 錠 中 國 國 民 黨	(8) 張 維 倩 民 主 進 步 黨	(9) 張 嘉 玲 民 主 進 步 黨	(10) 張 志 豪 民 主 進 步 黨	(11) 王 如 意 台 灣 民 眾 黨
	福真里	1380	14	8	191	143	84	77	96	152	123	67	58
	福真里	1381	10	5	165	142	73	44	83	155	158	104	45
	福善里	1382	6	4	149	80	54	61	72	56	62	49	35
	福善里	1383	9	1	168	69	56	34	83	72	107	76	30
	福善里	1384	10	2	167	76	50	55	86	68	89	78	29
	福美里	1385	9	5	86	138	63	89	120	63	76	64	41
	福美里	1386	8	15	103	160	55	80	108	95	99	85	26
	福美里	1387	3	7	74	135	60	68	111	105	117	97	35
	福祥里	1388	3	6	97	133	67	50	74	113	111	120	37
	福祥里	1389	2	9	128	182	63	80	91	113	131	77	47
	福祥里	1390	2	4	149	136	68	52	83	176	138	62	55
	瓦碇里	1391	2	5	90	86	62	78	195	100	111	91	43
	瓦碇里	1392	8	13	93	94	81	102	167	98	127	71	50
	瓦碇里	1393	8	6	97	92	74	91	160	107	141	76	42
	福和里	1394	2	6	86	70	42	50	67	54	74	61	24
	福和里	1395	8	6	75	76	56	63	84	62	127	74	29
	福和里	1396	5	4	103	66	52	83	68	29	85	77	32
	佳和里	1397	9	7	102	128	85	73	195	120	95	70	45
	佳和里	1398	8	8	79	72	72	64	205	101	136	88	56
	佳和里	1399	4	7	69	58	36	48	119	64	65	54	25
	新南里	1400	6	5	145	80	70	93	105	98	132	70	44
	新南里	1401	10	8	129	103	85	180	154	76	96	67	61
	新南里	1402	7	4	152	126	58	96	198	102	103	70	34
	新南里	1403	10	7	142	115	87	116	160	113	83	69	52
	南山里	1404	2	9	115	121	56	118	137	89	103	76	44
	南山里	1405	10	5	90	96	45	82	129	61	119	46	27
	南山里	1406	5	6	105	132	87	99	144	70	116	73	48
	平河里	1407	4	3	77	118	49	59	168	73	100	144	35

編造單位：新北市選舉委員會

列印日期：111/11/26 21:10:58

鄉(鎮、區)別	村里別	投開票所別	各候選人得票情形			無效票數 B	投票數 C=A+B	已領未投票數 D=E-C	發出票數 E=C+D	用餘票數 F	選舉人數 G=E+F	投票率 H %
			A=1+2+...+N	A	A							
	福真里	1380				43	1,056	0	1,056	773	1,829	57.74
	福真里	1381				23	1,007	0	1,007	702	1,709	58.92
	福善里	1382				14	642	0	642	449	1,091	58.85
	福善里	1383				24	729	1	730	590	1,320	55.23
	福善里	1384				18	728	0	728	526	1,254	58.05
	福美里	1385				15	769	0	769	300	1,069	71.94
	福美里	1386				14	848	0	848	428	1,276	66.46
	福美里	1387				31	843	0	843	485	1,328	63.48
	福祥里	1388				23	834	0	834	464	1,298	64.25
	福祥里	1389				23	946	0	946	500	1,446	65.42
	福祥里	1390				45	970	0	970	562	1,532	63.32
	瓦碇里	1391				24	887	0	887	655	1,542	57.52
	瓦碇里	1392				27	931	0	931	641	1,572	59.22
	瓦碇里	1393				16	910	0	910	624	1,534	59.32
	福和里	1394				11	547	0	547	367	914	59.85
	福和里	1395				25	685	0	685	400	1,085	63.13
	福和里	1396				19	623	0	623	464	1,087	57.31
	佳和里	1397				22	951	0	951	728	1,679	56.64
	佳和里	1398				28	917	0	917	585	1,502	61.05
	佳和里	1399				18	567	0	567	459	1,026	55.26
	新南里	1400				28	876	0	876	729	1,605	54.58
	新南里	1401				18	987	0	987	706	1,693	58.30
	新南里	1402				18	968	0	968	717	1,685	57.45
	新南里	1403				22	976	0	976	749	1,725	56.58
	南山里	1404				21	891	0	891	617	1,508	59.08
	南山里	1405				15	725	0	725	628	1,353	53.58
	南山里	1406				21	906	0	906	580	1,486	60.97
	平河里	1407				14	844	0	844	759	1,603	52.65

編造單位：新北市選舉委員會

列印日期：111/11/26 21:10:58

投票日期：111年11月26日

頁次：118

鄉(鎮、區)別	村里別	投開票所別	各候選人得票情形										
			(1) 蔡明璋 新黨	(2) 陳逸展 無	(3) 邱峰堯 中國國民黨	(4) 金瑞龍 中國國民黨	(5) 李正皓 無	(6) 游輝冗 中國國民黨	(7) 陳錦錠 中國國民黨	(8) 張維倩 民主進步黨	(9) 張嘉玲 民主進步黨	(10) 張志豪 民主進步黨	(11) 王如意 台灣民眾黨
	平河里	1408	5	3	98	143	57	46	199	112	124	120	46
	平河里	1409	6	1	78	107	30	47	115	56	81	86	32
	平河里	1410	7	5	110	179	84	73	243	88	93	120	57
	平河里	1411	1	1	99	133	62	63	151	52	67	110	56
	信和里	1412	5	4	45	97	38	37	105	70	92	112	25
	信和里	1413	2	1	64	100	32	51	114	71	83	100	17
	信和里	1414	9	9	56	145	35	45	140	93	69	109	37
	仁和里	1415	9	6	78	129	20	56	97	72	50	52	31
	仁和里	1416	8	4	86	74	33	43	58	76	68	59	36
	仁和里	1417	8	8	117	139	34	36	67	116	64	95	27
	中正里	1418	8	5	119	130	58	79	144	115	117	101	36
	中正里	1419	5	5	125	142	45	68	130	118	99	129	36
	建和里	1420	14	6	308	121	53	86	123	52	66	37	32
	建和里	1421	13	1	103	116	65	65	154	116	108	79	42
	中山里	1422	2	3	117	108	39	42	94	99	92	76	34
	中山里	1423	3	7	84	92	36	45	76	91	75	55	36
	碧河里	1424	5	7	105	116	64	68	165	125	108	104	51
	碧河里	1425	3	4	146	63	53	51	68	106	111	86	26
	碧河里	1426	14	10	171	133	64	58	159	99	76	69	49
	正南里	1427	14	6	55	63	59	202	179	63	81	42	57
	正南里	1428	9	4	57	79	54	228	135	73	77	26	56
	頂南里	1429	9	6	76	72	41	164	110	58	76	21	40
	頂南里	1430	13	3	153	52	57	164	123	76	75	39	41
	華新里	1431	5	1	46	83	59	117	166	63	50	25	64
	華新里	1432	6	3	66	126	53	116	178	83	66	33	71
	華新里	1433	10	1	51	58	44	100	182	72	86	26	61
	華新里	1434	9	1	36	53	40	116	128	67	59	35	34
	華新里	1435	14	1	46	60	34	102	131	39	56	31	51

編造單位：新北市選舉委員會

列印日期：111/11/26 21:10:58

鄉(鎮、區)別	村里別	投開票所別	各候選人得票情形			無效票數 B	投票數 C=A+B	已領未投票數 D=E-C	發出票數 E=C+D	用餘票數 F	選舉人數 G=E+F	投票率 H %
			A=1+2+...+N	A	A							
	平河里	1408				953	985	0	985	771	1,756	56.09
	平河里	1409				639	667	0	667	568	1,235	54.01
	平河里	1410				1,059	1,081	0	1,081	724	1,805	59.89
	平河里	1411				795	806	0	806	450	1,256	64.17
	信和里	1412				630	646	0	646	435	1,081	59.76
	信和里	1413				635	639	1	640	518	1,158	55.18
	信和里	1414				747	772	0	772	559	1,331	58.00
	仁和里	1415				600	617	0	617	502	1,119	55.14
	仁和里	1416				545	556	0	556	381	937	59.34
	仁和里	1417				711	724	0	724	483	1,207	59.98
	中正里	1418				912	926	0	926	736	1,662	55.72
	中正里	1419				902	925	0	925	667	1,592	58.10
	建和里	1420				898	918	0	918	539	1,457	63.01
	建和里	1421				862	885	0	885	600	1,485	59.60
	中山里	1422				706	714	0	714	441	1,155	61.82
	中山里	1423				600	615	0	615	501	1,116	55.11
	碧河里	1424				918	939	0	939	603	1,542	60.89
	碧河里	1425				717	729	0	729	437	1,166	62.52
	碧河里	1426				902	921	0	921	678	1,599	57.60
	正南里	1427				821	833	0	833	723	1,556	53.53
	正南里	1428				798	816	0	816	547	1,363	59.87
	頂南里	1429				673	687	0	687	436	1,123	61.18
	頂南里	1430				796	808	0	808	491	1,299	62.20
	華新里	1431				679	694	0	694	677	1,371	50.62
	華新里	1432				801	816	0	816	669	1,485	54.95
	華新里	1433				691	710	0	710	672	1,382	51.37
	華新里	1434				578	596	0	596	569	1,165	51.16
	華新里	1435				565	576	0	576	621	1,197	48.12

編造單位：新北市選舉委員會

列印日期：111/11/26 21:10:58

投票日期：111年11月26日

頁次：120

鄉(鎮、區)別	村里別	投開票所別	各候選人得票情形												
			(1) 蔡明璋 新黨	(2) 陳逸展 無	(3) 邱峰堯 中國國民黨	(4) 金瑞龍 中國國民黨	(5) 李正皓 無	(6) 游耀允 中國國民黨	(7) 陳錦錠 中國國民黨	(8) 張維倩 民主進步黨	(9) 張嘉玲 民主進步黨	(10) 張志豪 民主進步黨	(11) 王如意 台灣民眾黨		
	東南里	1436	17	9	67	75	38	119	204	31	28	11	32		
	東南里	1437	15	3	73	88	47	128	147	65	67	33	38		
	東南里	1438	24	10	90	136	36	124	205	34	44	25	41		
	華南里	1439	12	0	69	75	55	261	102	85	63	42	47		
	華南里	1440	10	1	49	84	48	274	116	58	58	39	81		
	華南里	1441	9	0	55	54	42	234	102	81	46	37	39		
	忠孝里	1442	18	9	70	64	56	129	171	96	85	41	65		
	忠孝里	1443	15	4	77	67	37	138	163	80	58	28	61		
	忠孝里	1444	7	4	71	71	43	113	229	51	68	34	67		
	崇南里	1445	9	4	62	89	54	191	132	96	86	54	35		
	崇南里	1446	15	3	64	52	64	205	117	74	60	39	39		
	崇南里	1447	5	2	55	62	56	202	104	43	46	31	40		
	興南里	1448	13	4	75	135	56	173	67	99	85	47	43		
	興南里	1449	12	2	105	102	63	144	107	82	60	35	28		
	景南里	1450	13	2	42	64	40	101	177	83	70	32	40		
	景南里	1451	5	2	46	101	48	97	250	87	68	37	29		
	景本里	1452	11	2	46	74	28	78	68	57	50	38	21		
	景本里	1453	10	4	72	78	36	80	78	68	58	35	25		
	橫路里	1454	4	0	3	26	10	70	8	30	13	14	6		
	內南里	1455	5	0	86	58	56	140	134	83	48	43	35		
	內南里	1456	8	4	111	85	63	125	119	66	81	41	65		
	內南里	1457	14	1	104	82	48	167	121	93	75	42	39		
	壽南里	1458	10	2	91	120	54	144	61	78	88	43	50		
	壽南里	1459	11	5	56	84	54	94	81	92	61	42	34		
	福南里	1460	15	1	39	111	41	202	106	95	74	26	49		
	福南里	1461	18	6	63	100	59	178	129	67	60	33	58		
	福南里	1462	13	2	63	89	52	97	94	57	50	22	45		
	外南里	1463	8	1	130	77	57	159	54	91	58	61	40		

編造單位：新北市選舉委員會

列印日期：111/11/26 21:10:58

投票日期：111年11月26日

頁次：121

鄉(鎮、區)別	村里別	投開票所別	各候選人得票情形			有效票數 A	無效票數 B	投票數 C=A+B	已領未投票數 D=E-C	發出票數 E=C+D	用餘票數 F	選舉人數 G=E+F	投票率 H %
						$A=1+2+\dots+N$		$C=A+B$	$D=E-C$	$E=C+D$		$G=E+F$	$H=C/G$
	東南里	1436				631	12	643	0	643	408	1,051	61.18
	東南里	1437				704	15	719	0	719	521	1,240	57.98
	東南里	1438				769	8	777	0	777	465	1,242	62.56
	華南里	1439				811	23	834	0	834	659	1,493	55.86
	華南里	1440				818	19	837	0	837	592	1,429	58.57
	華南里	1441				699	26	725	0	725	518	1,243	58.33
	忠孝里	1442				804	31	835	0	835	496	1,331	62.73
	忠孝里	1443				728	23	751	0	751	534	1,285	58.44
	忠孝里	1444				758	22	780	0	780	494	1,274	61.22
	崇南里	1445				812	16	828	0	828	556	1,384	59.83
	崇南里	1446				732	20	752	0	752	473	1,225	61.39
	崇南里	1447				646	14	660	0	660	423	1,083	60.94
	興南里	1448				797	21	818	0	818	496	1,314	62.25
	興南里	1449				740	26	766	0	766	479	1,245	61.53
	景南里	1450				664	16	680	0	680	559	1,239	54.88
	景南里	1451				770	17	787	0	787	601	1,388	56.70
	景本里	1452				473	8	481	0	481	333	814	59.09
	景本里	1453				544	17	561	0	561	384	945	59.37
	橫路里	1454				184	6	190	0	190	100	290	65.52
	內南里	1455				688	16	704	0	704	620	1,324	53.17
	內南里	1456				768	14	782	0	782	616	1,398	55.94
	內南里	1457				786	18	804	0	804	624	1,428	56.30
	壽南里	1458				741	14	755	0	755	323	1,078	70.04
	壽南里	1459				614	9	623	0	623	481	1,104	56.43
	福南里	1460				759	17	776	0	776	474	1,250	62.08
	福南里	1461				771	18	789	0	789	533	1,322	59.68
	福南里	1462				584	15	599	0	599	333	932	64.27
	外南里	1463				736	9	745	0	745	565	1,310	56.87

編造單位：新北市選舉委員會

列印日期：111/11/26 21:10:58

投票日期：111年11月26日

頁次：122

鄉(鎮、區)別	村里別	投開票所別	各候選人得票情形										
			(1) 蔡明璋 新黨	(2) 陳逸展 無	(3) 邱峰堯 中國國民黨	(4) 金瑞龍 中國國民黨	(5) 李正皓 無	(6) 游輝冗 中國國民黨	(7) 陳錦錠 中國國民黨	(8) 張維倩 民主進步黨	(9) 張嘉玲 民主進步黨	(10) 張志豪 民主進步黨	(11) 王如意 台灣民眾黨
	外南里	1464	5	4	131	81	48	113	61	91	75	48	26
	外南里	1465	7	2	63	57	41	82	44	63	59	37	22
	中興里	1466	8	3	96	100	59	170	71	71	77	60	38
	中興里	1467	7	4	131	95	72	133	94	81	53	59	52
	中興里	1468	12	0	168	73	71	119	42	96	66	40	51
	中興里	1469	9	3	91	75	60	178	73	84	90	43	45
	吉興里	1470	15	2	66	74	41	270	59	78	71	40	52
	吉興里	1471	7	6	60	63	39	262	44	62	64	34	36
	復興里	1472	2	3	111	81	50	223	134	63	80	48	50
	復興里	1473	8	6	76	69	51	197	91	109	94	67	36
	復興里	1474	14	6	95	77	40	150	81	64	94	56	34
	和興里	1475	9	1	74	62	44	147	56	64	58	40	24
	和興里	1476	7	4	117	114	62	210	61	107	116	73	41
	和興里	1477	5	3	79	66	58	179	76	57	52	43	40
	景平里	1478	15	10	64	102	50	113	85	81	72	37	47
	景平里	1479	20	7	127	130	77	192	182	135	108	38	60
	景平里	1480	10	2	48	68	48	102	138	67	33	54	30
	景平里	1481	6	5	60	62	56	81	74	75	48	36	32
	景新里	1482	37	7	77	81	80	189	117	114	95	52	41
	景新里	1483	8	5	111	101	59	222	139	100	97	62	48
	景福里	1484	20	7	114	71	88	174	161	119	93	47	65
	景福里	1485	9	10	69	78	49	245	82	107	75	51	37
	景福里	1486	14	9	65	105	61	248	104	84	97	57	44
	景安里	1487	10	6	50	59	41	129	41	77	49	27	24
	景安里	1488	9	5	55	63	57	143	200	32	52	35	21
	景安里	1489	13	3	68	82	53	170	52	99	78	39	54
	景安里	1490	5	2	55	64	44	134	59	59	64	36	38
	景文里	1491	12	7	118	104	106	242	84	95	98	55	58

編造單位：新北市選舉委員會

列印日期：111/11/26 21:10:58

鄉(鎮、區)別	村里別	投開票所別	各候選人得票情形				有效票數 A	無效票數 B	投票數 C=A+B	已領未投票數 D=E-C	發出票數 E=C+D	用餘票數 F	選舉人數 G=E+F	投票率 H %
						$A=1+2+\dots+N$								
	外南里	1464				683	10	693	1	694	606	1,300	53.31	
	外南里	1465				477	6	483	0	483	3,475	3,958	12.20	
	中興里	1466				753	20	773	0	773	611	1,384	55.85	
	中興里	1467				781	25	806	0	806	646	1,452	55.51	
	中興里	1468				738	13	751	0	751	592	1,343	55.92	
	中興里	1469				751	19	770	0	770	563	1,333	57.76	
	吉興里	1470				768	15	783	0	783	510	1,293	60.56	
	吉興里	1471				677	10	687	0	687	528	1,215	56.54	
	復興里	1472				845	24	869	0	869	592	1,461	59.48	
	復興里	1473				804	21	825	0	825	615	1,440	57.29	
	復興里	1474				711	15	726	0	726	546	1,272	57.08	
	和興里	1475				579	16	595	0	595	368	963	61.79	
	和興里	1476				912	27	939	0	939	683	1,622	57.89	
	和興里	1477				658	14	672	0	672	491	1,163	57.78	
	景平里	1478				676	18	694	0	694	388	1,082	64.14	
	景平里	1479				1,076	34	1,110	0	1,110	754	1,864	59.55	
	景平里	1480				600	10	610	0	610	260	870	70.11	
	景平里	1481				535	10	545	0	545	424	969	56.24	
	景新里	1482				890	26	916	0	916	575	1,491	61.44	
	景新里	1483				952	20	972	0	972	563	1,535	63.32	
	景福里	1484				959	31	990	0	990	847	1,837	53.89	
	景福里	1485				812	29	841	0	841	639	1,480	56.82	
	景福里	1486				888	26	914	0	914	681	1,595	57.30	
	景安里	1487				513	15	528	0	528	345	873	60.48	
	景安里	1488				672	14	686	0	686	436	1,122	61.14	
	景安里	1489				711	26	737	0	737	474	1,211	60.86	
	景安里	1490				560	11	571	331	902	0	902	63.30	
	景文里	1491				979	17	996	0	996	698	1,694	58.80	

編造單位：新北市選舉委員會

列印日期：111/11/26 21:10:58

鄉(鎮、區)別	村里別	投開票所別	各候選 人 得 票 情 形										
			(1) 蔡明璋 新黨	(2) 陳逸展 無	(3) 邱峰堯 中國國民黨	(4) 金瑞龍 中國國民黨	(5) 李正皓 無	(6) 游輝冗 中國國民黨	(7) 陳錦錠 中國國民黨	(8) 張維倩 民主進步黨	(9) 張嘉玲 民主進步黨	(10) 張志豪 民主進步黨	(11) 王如意 台灣民眾黨
	景文里	1492	10	8	106	89	87	201	86	86	105	59	77
	錦和里	1493	8	8	104	144	47	78	125	138	100	67	45
	錦和里	1494	11	3	81	177	62	77	104	76	85	49	45
	錦和里	1495	9	2	92	138	34	79	120	122	116	70	35
	錦昌里	1496	2	3	66	113	34	68	81	65	67	37	32
	錦昌里	1497	10	4	84	84	48	71	100	78	62	41	36
	灰磘里	1498	3	1	38	98	20	36	25	63	22	61	16
	積總里	1499	7	2	62	150	46	51	78	112	78	189	23
	積總里	1500	4	3	66	150	55	38	102	77	56	134	34
	積總里	1501	3	8	61	298	49	36	40	59	43	185	36
	積總里	1502	4	1	47	331	54	43	66	77	69	132	38
	積總里	1503	4	2	81	154	48	120	90	91	78	131	39
	民享里	1504	3	2	43	155	35	32	157	80	98	71	23
	民享里	1505	3	8	51	152	40	32	179	96	96	73	29
	員山里	1506	1	9	67	126	49	96	100	67	73	147	41
	員山里	1507	5	5	90	203	55	84	58	110	113	121	43
	員山里	1508	9	7	70	249	54	110	41	84	88	70	30
	員山里	1509	3	1	66	100	65	54	95	69	54	68	47
	嘉總里	1510	8	5	73	197	52	88	132	97	92	162	53
	嘉總里	1511	2	5	72	103	32	48	52	65	82	127	22
	文元里	1512	5	2	83	139	44	63	59	76	85	164	28
	文元里	1513	3	9	87	141	53	51	64	103	82	166	31
	文元里	1514	4	2	99	139	45	57	88	81	91	155	34
	嘉新里	1515	4	4	76	218	52	88	87	97	96	154	35
	嘉新里	1516	3	10	101	206	43	102	44	106	76	177	41
	民安里	1517	5	6	44	108	54	67	154	103	97	160	29
	民安里	1518	1	5	62	138	44	65	125	99	78	170	37
	民安里	1519	11	4	67	134	43	85	186	101	74	153	41

鄉(鎮、區)別	村里別	投開票所別	各候選人得票情形			有效票數 A	無效票數 B	投票數 C=A+B	已領未投票數 D=E-C	發出票數 E	用餘票數 F	選舉人數 G	投票率 H
	景文里	1492				914	35	949	0	949	699	1,648	57.58
	錦和里	1493				864	16	880	0	880	550	1,430	61.54
	錦和里	1494				770	19	789	0	789	737	1,526	51.70
	錦和里	1495				817	17	834	0	834	661	1,495	55.79
	錦昌里	1496				568	12	580	0	580	365	945	61.38
	錦昌里	1497				618	12	630	0	630	344	974	64.68
	灰磘里	1498				383	10	393	0	393	244	637	61.70
	積穗里	1499				798	27	825	0	825	592	1,417	58.22
	積穗里	1500				719	18	737	0	737	550	1,287	57.26
	積穗里	1501				828	24	852	0	852	526	1,378	61.83
	積穗里	1502				862	15	877	0	877	515	1,392	63.00
	積穗里	1503				838	25	863	0	863	525	1,388	62.18
	民享里	1504				699	13	712	0	712	274	986	72.21
	民享里	1505				759	16	775	0	775	316	1,091	71.04
	員山里	1506				776	14	790	0	790	462	1,252	63.10
	員山里	1507				887	15	902	0	902	616	1,518	59.42
	員山里	1508				812	22	834	0	834	538	1,372	60.79
	員山里	1509				622	18	640	0	640	493	1,133	56.49
	嘉總里	1510				959	20	979	0	979	469	1,448	67.61
	嘉總里	1511				610	14	624	0	624	373	997	62.59
	文元里	1512				748	16	764	0	764	642	1,406	54.34
	文元里	1513				790	18	808	0	808	658	1,466	55.12
	文元里	1514				795	15	810	0	810	660	1,470	55.10
	嘉新里	1515				911	15	926	0	926	729	1,655	55.95
	嘉新里	1516				909	24	933	0	933	811	1,744	53.50
	民安里	1517				827	18	845	0	845	553	1,398	60.44
	民安里	1518				824	15	839	0	839	601	1,440	58.26
	民安里	1519				899	17	916	0	916	570	1,486	61.64

編造單位：新北市選舉委員會

列印日期：111/11/26 21:10:58

投票日期：111年11月26日

頁次：126

鄉(鎮、區)別	村里別	投開票所別	各候選人得票情形										
			(1) 蔡明璋 新黨	(2) 陳逸展 無	(3) 邱峰堯 中國國民黨	(4) 金瑞龍 中國國民黨	(5) 李正皓 無	(6) 游耀冗 中國國民黨	(7) 陳錦錠 中國國民黨	(8) 張維倩 民主進步黨	(9) 張嘉玲 民主進步黨	(10) 張志豪 民主進步黨	(11) 王如意 台灣民眾黨
	安德里	1520	2	4	50	151	35	66	88	84	73	169	44
	安德里	1521	7	3	52	152	41	87	78	74	52	129	41
	安德里	1522	5	4	74	122	46	67	90	100	75	131	27
	瑞德里	1523	2	0	29	351	31	17	28	40	39	57	19
	瑞德里	1524	1	1	22	375	30	24	29	41	34	29	18
	明德里	1525	4	5	138	135	31	50	53	93	103	77	33
	明德里	1526	4	6	187	127	41	35	58	91	72	58	29
	明德里	1527	2	5	154	144	42	34	39	85	83	90	23
	清德里	1528	4	1	63	159	45	68	137	111	75	66	33
	清德里	1529	4	8	118	145	55	81	141	111	118	60	39
	自強里	1530	5	9	140	222	42	30	68	170	63	55	33
	自強里	1531	4	6	131	187	42	37	41	166	111	78	32
	自強里	1532	5	3	141	145	53	27	85	118	79	63	29
	德德里	1533	2	8	162	181	36	27	60	98	76	55	35
	德德里	1534	2	6	129	274	49	19	51	103	77	89	25
	德德里	1535	3	1	107	215	40	32	94	70	49	49	26
	民生里	1536	6	5	234	260	51	28	66	113	123	79	44
	民生里	1537	8	2	131	161	58	28	36	87	59	69	20
	民生里	1538	1	2	64	168	20	22	27	49	35	35	26
	國光里	1539	1	6	91	263	46	43	138	121	100	81	35
	國光里	1540	2	3	112	300	58	64	110	141	83	74	39
	壽德里	1541	10	8	106	142	51	150	182	75	47	37	43
	壽德里	1542	5	5	68	88	35	107	121	85	81	37	44
	壽德里	1543	13	3	80	98	47	131	336	56	37	21	33
	明德里	1544	4	5	76	129	28	34	81	101	94	49	17
	明德里	1545	4	3	92	144	43	58	65	114	97	59	34
	明德里	1546	5	7	80	177	35	55	92	114	94	42	36
	錦中里	1547	2	0	79	138	47	48	73	90	65	37	22

編造單位：新北市選舉委員會

列印日期：111/11/26 21:10:58

鄉(鎮、區)別	村里別	投開票所別	各候選人得票情形			有效票數 A	無效票數 B	投票數 C=A+B	已領未投票數 D=E-C	發出票數 E=C+D	用餘票數 F	選舉人數 G=E+F	投票率 H %
						A=1+2+...+N							H=C/G
	安穩里	1520				766	17	783	0	783	459	1,242	63.04
	安穩里	1521				716	10	726	0	726	568	1,294	56.11
	安穩里	1522				741	17	758	0	758	474	1,232	61.53
	瑞穩里	1523				613	17	630	0	630	424	1,054	59.77
	瑞穩里	1524				604	6	610	0	610	308	918	66.45
	明穩里	1525				722	10	732	0	732	454	1,186	61.72
	明穩里	1526				708	15	723	0	723	519	1,242	58.21
	明穩里	1527				701	19	720	0	720	589	1,309	55.00
	清穩里	1528				762	14	776	0	776	469	1,245	62.33
	清穩里	1529				880	23	903	0	903	502	1,405	64.27
	自強里	1530				837	16	853	0	853	573	1,426	59.82
	自強里	1531				835	19	854	0	854	610	1,464	58.33
	自強里	1532				748	22	770	0	770	525	1,295	59.46
	德穩里	1533				740	14	754	0	754	543	1,297	58.13
	德穩里	1534				824	19	843	0	843	555	1,398	60.30
	德穩里	1535				686	26	712	0	712	448	1,160	61.38
	民生里	1536				1,009	31	1,040	0	1,040	633	1,673	62.16
	民生里	1537				659	11	670	0	670	412	1,082	61.92
	民生里	1538				449	10	459	0	459	342	801	57.30
	國光里	1539				925	16	941	0	941	669	1,610	58.45
	國光里	1540				986	15	1,001	0	1,001	671	1,672	59.87
	壽德里	1541				851	33	884	0	884	411	1,295	68.26
	壽德里	1542				676	19	695	0	695	407	1,102	63.07
	壽德里	1543				855	27	882	1	883	420	1,303	67.69
	明德里	1544				618	17	635	0	635	366	1,001	63.44
	明德里	1545				713	21	734	0	734	386	1,120	65.54
	明德里	1546				737	17	754	0	754	387	1,141	66.08
	錦中里	1547				601	21	622	0	622	534	1,156	53.81

編造單位：新北市選舉委員會

列印日期：111/11/26 21:10:58

投票日期：111年11月26日

鄉(鎮、區)別	村里別	投開票所別	各候選人名單										
			(1) 蔡明璋 新黨	(2) 陳逸展 無	(3) 邱峰堯 中國國民黨	(4) 金瑞龍 中國國民黨	(5) 李正皓 無	(6) 游輝冗 中國國民黨	(7) 陳錦錠 中國國民黨	(8) 張維倩 民主進步黨	(9) 張嘉玲 民主進步黨	(10) 張志豪 民主進步黨	(11) 王如意 台灣民眾黨
	錦中里	1548	4	4	63	102	32	76	66	64	86	50	19
	錦中里	1549	6	1	75	153	47	79	67	123	71	55	32
	錦盛里	1550	11	7	138	145	68	62	103	177	129	100	43
	錦盛里	1551	7	8	126	188	70	68	114	173	98	92	38
	民有里	1552	6	4	81	229	35	28	56	67	66	76	19
	民有里	1553	6	2	78	277	62	43	65	69	90	61	31
	員富里	1554	8	11	71	89	74	52	161	73	74	104	52
	員富里	1555	4	3	74	163	53	90	116	128	115	117	47
	嘉慶里	1556	0	3	41	117	41	47	82	86	55	68	27
	嘉慶里	1557	5	4	78	118	40	43	104	99	75	111	26
	嘉慶里	1558	8	2	79	99	36	60	76	78	65	105	31
	冠總里	1559	1	8	62	331	73	24	85	113	117	105	32
	冠總里	1560	3	4	96	275	48	49	98	113	85	81	35
	國華里	1561	4	2	101	207	46	32	55	116	100	54	37
	國華里	1562	5	7	100	322	71	41	79	168	123	75	48
	宜安里	1563	10	9	119	132	61	136	218	131	99	56	67
	安樂里	1564	14	7	92	64	63	82	141	83	92	38	54
	安樂里	1565	8	3	88	56	49	63	91	54	50	35	41
	安樂里	1566	10	4	89	72	66	89	94	45	63	28	24
	安和里	1567	16	7	81	122	52	73	163	100	101	56	39
	安和里	1568	2	10	93	82	72	95	198	107	112	36	51
	安順里	1569	5	9	79	132	58	123	75	76	85	28	39
	安順里	1570	12	8	118	120	76	132	96	103	119	40	62
	安順里	1571	10	1	117	137	77	122	125	88	84	42	52
	安平里	1572	13	5	319	99	115	113	89	100	95	55	55
	安平里	1573	9	8	305	65	108	104	85	102	86	50	67
	安平里	1574	12	11	333	67	74	117	97	79	106	71	48
	中安里	1575	25	8	123	51	80	110	135	67	79	42	42

編造單位：新北市選舉委員會

列印日期：111/11/26 21:10:58

投票日期：111年11月26日

鄉(鎮、區)別	村里別	投開票所別	各候選人得票情形			有效票數 A	無效票數 B	投票數 C=A+B	已領未投票數 D=E-C	發出票數 E=C+D	用餘票數 F	選舉人數 G=E+F	投票率 H %
						A=1+2+...+N							H=C/G
	錦中里	1548				566	10	576	0	576	508	1,084	53.14
	錦中里	1549				709	13	722	0	722	500	1,222	59.08
	錦盛里	1550				983	16	999	0	999	643	1,642	60.84
	錦盛里	1551				982	21	1,003	0	1,003	591	1,594	62.92
	氏有里	1552				667	13	680	0	680	432	1,112	61.15
	氏有里	1553				784	14	798	0	798	428	1,226	65.09
	員富里	1554				769	20	789	0	789	588	1,377	57.30
	員富里	1555				910	36	946	0	946	788	1,734	54.56
	嘉慶里	1556				567	17	584	0	584	533	1,117	52.28
	嘉慶里	1557				703	15	718	0	718	545	1,263	56.85
	嘉慶里	1558				639	16	655	0	655	569	1,224	53.51
	冠總里	1559				951	17	968	0	968	520	1,488	65.05
	冠總里	1560				887	19	906	0	906	385	1,291	70.18
	國華里	1561				754	14	768	0	768	417	1,185	64.81
	國華里	1562				1,039	9	1,048	7	1,055	637	1,692	61.94
	宜安里	1563				1,038	21	1,059	0	1,059	633	1,692	62.59
	安樂里	1564				730	16	746	0	746	482	1,228	60.75
	安樂里	1565				538	13	551	0	551	350	901	61.15
	安樂里	1566				584	19	603	0	603	362	965	62.49
	安和里	1567				810	33	843	0	843	423	1,266	66.59
	安和里	1568				858	15	873	0	873	483	1,356	64.38
	安順里	1569				709	22	731	0	731	326	1,057	69.16
	安順里	1570				886	29	915	0	915	432	1,347	67.93
	安順里	1571				855	28	883	0	883	399	1,282	68.88
	安平里	1572				1,058	26	1,084	1	1,085	608	1,693	64.03
	安平里	1573				989	24	1,013	0	1,013	602	1,615	62.72
	安平里	1574				1,015	24	1,039	0	1,039	605	1,644	63.20
	中安里	1575				762	32	794	0	794	482	1,276	62.23

編造單位：新北市選舉委員會

列印日期：111/11/26 21:10:58

鄉(鎮、區)別	村里別	投開票所別	各候選人名單										
			(1) 蔡明璋 新黨	(2) 陳逸展 無	(3) 邱峰堯 中國國民黨	(4) 金瑞龍 中國國民黨	(5) 李正皓 無	(6) 游耀允 中國國民黨	(7) 陳錦錠 中國國民黨	(8) 張維倩 民主進步黨	(9) 張嘉玲 民主進步黨	(10) 張志豪 民主進步黨	(11) 王如意 台灣民眾黨
	中安里	1576	18	7	103	55	51	103	153	71	71	32	48
	中安里	1577	15	5	117	41	67	116	169	62	76	49	55
	泰安里	1578	9	2	74	67	55	74	111	58	73	40	30
	泰安里	1579	4	2	50	58	44	44	77	31	49	26	24
	泰安里	1580	4	1	64	73	59	49	120	61	94	33	24
	秀山里	1581	3	5	127	74	40	53	64	257	38	22	25
	秀山里	1582	4	12	139	60	35	55	51	266	31	20	19
	秀山里	1583	5	6	164	86	47	61	74	202	46	25	48
	秀成里	1584	3	5	63	92	46	69	171	218	52	42	21
	秀成里	1585	11	12	74	99	38	84	175	200	58	49	34
	秀義里	1586	8	16	95	101	42	53	69	230	79	58	34
	秀義里	1587	12	5	111	61	38	69	60	161	43	37	31
	秀福里	1588	9	3	105	61	49	74	114	232	66	36	45
	秀福里	1589	12	7	96	81	54	63	96	163	59	37	28
	秀福里	1590	8	6	116	94	54	52	124	206	56	68	29
	秀景里	1591	10	3	111	58	78	159	212	177	49	39	45
	秀景里	1592	7	8	141	135	70	112	164	186	65	29	46
	秀景里	1593	3	4	71	46	29	40	103	116	28	11	21
	秀景里	1594	10	6	107	63	46	73	164	108	45	29	34
	秀明里	1595	13	12	111	91	68	134	155	105	47	27	44
	秀明里	1596	16	8	128	88	70	118	121	105	38	37	39
	秀明里	1597	15	8	98	85	46	99	107	163	59	21	25
	秀峰里	1598	14	4	53	44	54	80	228	95	39	27	28
	秀峰里	1599	10	5	87	55	46	94	265	124	74	58	54
	秀峰里	1600	16	2	94	73	55	78	226	104	42	50	46
	秀士里	1601	10	2	79	82	52	93	123	63	35	22	26
	秀士里	1602	10	5	81	95	46	104	115	104	62	32	32
	秀水里	1603	6	7	114	97	32	68	66	170	26	36	33

投票日期：111年11月26日

頁次：131

鄉(鎮、區)別	村里別	投開票所別	各候選人得票情形				有效票數 A	無效票數 B	投票數 C=A+B	已領未投票數 D=E-C	發出票數 E	用餘票數 F	選舉人數 G	投票率 H
						$A=1+2+\dots+N$		$C=A+B$	$D=E-C$	$E=C+D$		$G=E+F$	$H=C/G$	
	中安里	1576				712	21	733	0	733	469	1,202	60.98	
	中安里	1577				772	16	788	0	788	460	1,248	63.14	
	泰安里	1578				593	14	607	0	607	439	1,046	58.03	
	泰安里	1579				409	14	423	0	423	323	746	56.70	
	泰安里	1580				582	19	601	0	601	513	1,114	53.95	
	秀山里	1581				708	14	722	1	723	501	1,224	58.99	
	秀山里	1582				692	19	711	0	711	568	1,279	55.59	
	秀山里	1583				764	14	778	0	778	517	1,295	60.08	
	秀成里	1584				782	7	789	0	789	569	1,358	58.10	
	秀成里	1585				834	16	850	0	850	675	1,525	55.74	
	秀義里	1586				785	22	807	0	807	456	1,263	63.90	
	秀義里	1587				628	21	649	0	649	378	1,027	63.19	
	秀福里	1588				794	17	811	0	811	596	1,407	57.64	
	秀福里	1589				696	18	714	0	714	607	1,321	54.05	
	秀福里	1590				813	24	837	0	837	542	1,379	60.70	
	秀景里	1591				941	22	963	0	963	639	1,602	60.11	
	秀景里	1592				963	26	989	0	989	824	1,813	54.55	
	秀景里	1593				472	17	489	0	489	363	852	57.39	
	秀景里	1594				685	10	695	15	710	397	1,107	62.78	
	秀明里	1595				807	29	836	0	836	586	1,422	58.79	
	秀明里	1596				768	16	784	0	784	682	1,466	53.48	
	秀明里	1597				726	31	757	0	757	556	1,313	57.65	
	秀峰里	1598				666	22	688	0	688	374	1,062	64.78	
	秀峰里	1599				872	18	890	0	890	714	1,604	55.49	
	秀峰里	1600				786	21	807	0	807	633	1,440	56.04	
	秀士里	1601				587	27	614	0	614	392	1,006	61.03	
	秀士里	1602				686	12	698	0	698	400	1,098	63.57	
	秀水里	1603				655	19	674	0	674	420	1,094	61.61	

編造單位：新北市選舉委員會

列印日期：111/11/26 21:10:58

投票日期：111年11月26日

頁次：132

鄉(鎮、區)別	村里別	投開票所別	各候選人得票情形										
			(1) 蔡明璋 新黨	(2) 陳逸展 無	(3) 邱峰堯 中國國民黨	(4) 金瑞龍 中國國民黨	(5) 李正皓 無	(6) 游輝冗 中國國民黨	(7) 陳錦錠 中國國民黨	(8) 張維倩 民主進步黨	(9) 張嘉玲 民主進步黨	(10) 張志豪 民主進步黨	(11) 王如意 台灣民眾黨
	秀水里	1604	5	6	80	75	26	100	114	149	36	59	26
	秀水里	1605	10	4	73	104	24	68	110	129	42	42	24
	秀仁里	1606	9	5	100	77	38	121	96	191	61	21	35
	秀仁里	1607	6	4	83	72	53	120	121	183	54	25	33

編造單位：新北市選舉委員會

列印日期：111/11/26 21:10:58

投票日期：111年11月26日

鄉(鎮、區)別	村里別	投開票所別	各候選人得票情形				有效票數 A	無效票數 B	投票數 C=A+B	已領未投票數 D=E-C	發出票數 E=C+D	用餘票數 F	選舉人數 G	投票率 H
						A=1+2+...+N								
	秀水里	1604				676	15	691	0	691	408	1,099	62.88	
	秀水里	1605				630	12	642	0	642	336	978	65.64	
	秀仁里	1606				754	27	781	0	781	618	1,399	55.83	
	秀仁里	1607				754	14	768	0	768	613	1,381	55.61	

編造單位：新北市選舉委員會

列印日期：111/11/26 21:10:58

111年新北市市議會議員選舉第7選舉區候選人在各投開票所得票數一覽表

投票日期：111年11月26日

頁次：134

鄉(鎮、區)別	村里別	投開票所別	各候選人得票情形					有效票數 A	無效票數 B	投票數 C=A+B	已領未投票數 D=E-C	發出票數 E	用餘票數 F	選舉人數 G	投票率 H %
			(1) 陳鴻源 中國國民黨	(2) 連斐瑤 中國國民黨	(3) 蕭蒼澤 台灣維新	(4) 羅文崇 民主進步黨	(5) 許昭興 民主進步黨								
永和區	光復里	1608	27,547	31,408	1,853	17,767	20,486	99,061	3,127	102,188	19	102,207	72,290	174,497	58.56
	網溪里	1609	210	299	13	122	256	900	30	930	0	930	503	1,433	64.90
	復興里	1610	158	194	16	82	116	566	21	587	0	587	374	961	61.08
	復興里	1611	143	176	12	70	132	533	15	548	0	548	428	976	56.15
	竹林里	1612	173	196	10	70	144	593	23	616	0	616	400	1,016	60.63
	竹林里	1613	224	118	14	290	260	906	32	938	0	938	669	1,607	58.37
	桂林里	1614	232	253	7	95	185	772	22	794	0	794	614	1,408	56.39
	桂林里	1615	275	299	18	122	227	941	35	976	0	976	649	1,625	60.06
	上林里	1616	261	289	7	84	177	818	30	848	0	848	617	1,465	57.88
	上林里	1617	295	216	19	87	169	786	26	812	0	812	589	1,401	57.96
	福林里	1618	312	229	15	99	155	810	37	847	0	847	592	1,439	58.86
	福林里	1619	214	272	15	182	219	902	24	926	0	926	420	1,346	68.80
	勵行里	1620	202	264	16	152	200	834	25	859	0	859	489	1,348	63.72
	中興里	1621	110	137	7	88	205	547	21	568	0	568	451	1,019	55.74
	中興里	1622	193	193	18	138	187	729	19	748	1	749	496	1,245	60.08
	永興里	1623	230	232	18	156	164	800	23	823	0	823	570	1,393	59.08
	永興里	1624	201	184	7	99	167	658	24	682	0	682	564	1,246	54.74
正興里	1625	210	235	12	86	163	706	18	724	0	724	595	1,319	54.89	
正興里	1626	164	168	6	93	134	565	18	583	0	583	425	1,008	57.84	
豫溪里	1627	140	164	14	65	76	459	16	475	0	475	347	822	57.79	
豫溪里	1628	196	291	28	121	205	841	28	869	2	871	555	1,426	60.94	
光明里	1629	209	256	8	112	197	782	27	809	0	809	1,974	2,783	29.07	
光明里	1630	230	182	11	121	154	698	15	713	0	713	390	1,103	64.64	
福和里	1631	280	219	17	123	190	829	23	852	0	852	443	1,295	65.79	
福和里	1632	188	324	15	145	122	794	22	816	0	816	555	1,371	59.52	
福和里	1633	159	349	11	152	127	798	26	824	0	824	531	1,355	60.81	
得和里	1634	202	340	19	180	136	877	16	893	0	893	595	1,488	60.01	
得和里		213	272	20	153	133	791	26	817	0	817	397	1,214	67.30	

編造單位：新北市選舉委員會

列印日期：111/11/26 21:10:58

投票日期：111年11月26日

頁次：135

鄉(鎮、區)別	村里別	投開票所別	各候選人得票情形					有效票數 A=1+2+...+N	無效票數 B	投票數 C=A+B	已領未投票數 D=E-C	發出票數 E	用餘票數 F	選舉人數 G	投票率 H %
			(1) 陳鴻源 中國國民黨	(2) 連斐瑤 中國國民黨	(3) 蕭蒼澤 台灣維新	(4) 羅文崇 民主進步黨	(5) 許昭興 民主進步黨								
	得和里	1635	209	233	12	116	114	684	705	0	705	397	1,102	63.97	
	得和里	1636	219	218	16	105	125	683	704	0	704	442	1,146	61.43	
	永貞里	1637	213	245	12	145	186	801	821	0	821	563	1,384	59.32	
	永貞里	1638	191	230	12	153	191	777	799	0	799	548	1,347	59.32	
	永福里	1639	192	259	15	153	161	780	801	0	801	341	1,142	70.14	
	永福里	1640	201	203	21	148	148	721	744	0	744	343	1,087	68.45	
	河濱里	1641	189	223	11	140	150	713	736	0	736	543	1,279	57.54	
	河濱里	1642	252	205	15	169	148	789	817	0	817	547	1,364	59.90	
	秀和里	1643	249	227	15	176	187	854	871	0	871	653	1,524	57.15	
	秀和里	1644	177	197	5	124	125	628	648	0	648	471	1,119	57.91	
	秀和里	1645	189	268	9	179	151	796	819	0	819	573	1,392	58.84	
	永元里	1646	183	224	17	191	155	770	797	1	798	551	1,349	59.08	
	永元里	1647	184	220	23	151	108	686	704	0	704	464	1,168	60.27	
	永元里	1648	224	182	15	146	135	702	723	0	723	568	1,291	56.00	
	民權里	1649	219	201	8	147	131	706	729	0	729	499	1,228	59.36	
	民權里	1650	226	234	18	135	128	741	761	0	761	604	1,365	55.75	
	民權里	1651	167	161	12	125	96	561	585	0	585	443	1,028	56.91	
	民族里	1652	163	328	15	145	108	759	783	0	783	429	1,212	64.60	
	民族里	1653	131	282	12	137	134	696	724	0	724	494	1,218	59.44	
	民族里	1654	151	309	18	159	97	734	754	0	754	545	1,299	58.04	
	秀朗里	1655	198	274	10	164	214	860	891	0	891	662	1,553	57.37	
	秀朗里	1656	163	249	14	245	210	881	909	0	909	726	1,635	55.60	
	秀成里	1657	169	183	15	123	162	652	666	0	666	538	1,204	55.32	
	秀成里	1658	173	200	8	104	157	642	664	0	664	533	1,197	55.47	
	秀林里	1659	194	225	20	306	218	963	990	0	990	639	1,629	60.77	
	秀林里	1660	228	270	12	261	185	956	984	3	987	656	1,643	59.89	
	秀得里	1661	183	218	9	126	110	646	666	0	666	482	1,148	58.01	
	秀得里	1662	151	184	4	104	92	535	555	0	555	474	1,029	53.94	

編造單位：新北市選舉委員會

列印日期：111/11/26 21:10:58

111年新北市市議會議員選舉第7選舉區候選人在各投開票所得票數一覽表

頁次：136

投票日期：111年11月26日

鄉(鎮、區)別	村里別	投開票所別	各候選人得票情形					有效票數 A=1+2+...+N	無效票數 B	投票數 C=A+B	已領未投票數 D=E-C	發出票數 E=C+D	用餘票數 F	選舉人數 G=E+F	投票率 H %
			(1) 陳鴻源 中國國民黨	(2) 連斐瑤 中國國民黨	(3) 蕭榮澤 台灣維新	(4) 羅文崇 民主進步黨	(5) 許昭興 民主進步黨								
	秀元里	1663	199	170	13	146	163	691	29	720	720	562	1,282	56.16	
	秀元里	1664	187	190	8	151	141	677	19	696	696	512	1,208	57.62	
	民生里	1665	160	186	7	146	131	630	18	648	648	376	1,024	63.28	
	民生里	1666	174	198	14	147	134	667	28	695	696	359	1,055	65.88	
	民生里	1667	201	163	4	168	143	679	14	693	693	434	1,127	61.49	
	民本里	1668	216	253	16	228	180	893	21	914	914	645	1,559	58.63	
	民本里	1669	204	235	6	319	126	890	16	906	906	746	1,652	54.84	
	民富里	1670	171	169	6	143	123	612	24	636	636	546	1,182	53.81	
	民富里	1671	176	187	4	158	138	663	21	684	684	492	1,176	58.16	
	民樂里	1672	228	252	6	133	118	737	22	759	759	454	1,213	62.57	
	民樂里	1673	225	267	9	170	130	801	21	822	822	510	1,332	61.71	
	民樂里	1674	232	200	6	198	133	769	23	792	792	428	1,220	64.92	
	民治里	1675	201	189	13	111	104	618	23	641	641	516	1,157	55.40	
	民治里	1676	190	194	11	98	128	621	13	634	634	548	1,182	53.64	
	智光里	1677	196	224	14	109	157	700	29	729	729	631	1,360	53.60	
	智光里	1678	170	233	19	112	158	692	32	724	724	578	1,302	55.61	
	潭安里	1679	176	158	12	71	86	503	15	518	518	415	933	55.52	
	潭安里	1680	185	145	19	82	88	519	17	536	536	391	927	57.82	
	潭安里	1681	204	163	22	71	132	592	18	610	610	424	1,034	58.99	
	潭安里	1682	173	136	14	99	81	503	14	517	517	427	944	54.77	
	潭坑里	1683	267	173	26	93	110	669	29	698	698	528	1,226	56.93	
	潭坑里	1684	237	163	20	93	133	646	17	663	663	574	1,237	53.60	
	潭坑里	1685	261	205	28	83	121	698	8	706	706	494	1,200	58.83	
	店街里	1686	205	159	11	100	132	607	15	622	622	459	1,081	57.54	
	店街里	1687	190	193	20	114	127	644	19	663	663	453	1,116	59.41	
	店街里	1688	191	176	17	131	120	635	12	647	647	491	1,138	56.85	
	大新里	1689	216	199	12	125	126	678	18	696	696	381	1,077	64.62	
	大新里	1690	190	202	11	114	134	651	21	672	672	377	1,049	64.06	

編造單位：新北市選舉委員會

列印日期：111/11/26 21:10:58

111年新北市市議會議員選舉第7選舉區候選人在各投開票所得票數一覽表

頁次：137

投票日期：111年11月26日

鄉(鎮、區)別	村里別	投開票所別	各候選人得票情形					有效票數 A=1+2+...+N	無效票數 B	投票數 C=A+B	已領未投票數 D=E-C	發出票數 E	用餘票數 F	選舉人數 G	投票率 H H=C/G
			(1) 陳鴻源 中國國民黨	(2) 連斐瑤 中國國民黨	(3) 蕭榮澤 台灣維新	(4) 羅文崇 民主進步黨	(5) 許昭興 民主進步黨								
	永安里	1691	241	192	15	114	120	682	20	702	0	702	425	1,127	62.29
	永安里	1692	223	158	27	115	101	624	16	640	0	640	404	1,044	61.30
	永安里	1693	235	220	15	135	141	746	32	778	0	778	470	1,248	62.34
	永樂里	1694	203	137	16	82	151	589	17	606	0	606	358	964	62.86
	永樂里	1695	190	107	4	118	118	537	30	567	0	567	388	955	59.37
	水源里	1696	221	190	4	84	114	613	18	631	0	631	441	1,072	58.86
	水源里	1697	188	151	11	122	93	565	15	580	0	580	469	1,049	55.29
	水源里	1698	210	174	13	128	119	644	29	673	0	673	412	1,085	62.03
	協和里	1699	283	132	14	95	148	672	16	688	0	688	531	1,219	56.44
	協和里	1700	278	161	13	113	149	714	25	739	0	739	493	1,232	59.98
	雙和里	1701	323	283	26	106	179	917	48	965	0	965	638	1,603	60.20
	雙和里	1702	350	208	17	148	209	932	36	968	0	968	608	1,576	61.42
	安和里	1703	164	224	17	88	161	654	20	674	1	675	394	1,069	63.05
	安和里	1704	158	210	13	86	123	590	16	606	0	606	432	1,038	58.58
	安和里	1705	179	232	10	72	132	625	28	653	1	654	370	1,024	63.77
	前溪里	1706	319	306	13	158	215	1,011	34	1,045	0	1,045	752	1,797	58.15
	和平里	1707	197	231	12	151	178	769	26	795	0	795	604	1,399	56.83
	和平里	1708	185	200	6	129	120	640	19	659	0	659	557	1,216	54.19
	和平里	1709	205	223	6	97	159	690	14	704	0	704	673	1,377	51.13
	保平里	1710	207	219	26	112	150	714	19	733	1	734	496	1,250	59.59
	保平里	1711	206	231	20	173	154	784	30	814	0	814	458	1,272	63.99
	保平里	1712	261	218	25	192	173	869	21	890	0	890	516	1,406	63.30
	中溪里	1713	205	326	13	145	199	888	25	913	0	913	529	1,442	63.31
	中溪里	1714	178	292	16	162	164	812	16	828	0	828	542	1,370	60.44
	中溪里	1715	146	269	9	156	201	781	20	801	0	801	587	1,388	57.71
	保安里	1716	161	243	18	189	173	784	24	808	0	808	662	1,470	54.97
	保安里	1717	179	321	16	139	135	790	29	819	2	821	596	1,417	57.80
	保安里	1718	192	272	7	153	114	738	28	766	4	770	647	1,417	54.06

編造單位：新北市選舉委員會

列印日期：111/11/26 21:10:58

111年新北市市議會議員選舉第7選舉區候選人在各投開票所得票數一覽表

頁次：138

投票日期：111年11月26日

鄉(鎮、區)別	村里別	投開票所別	各候選人得票情形					有效票數 A=1+2+...+N	無效票數 B	投票數 C=A+B	已領未投票數 D=E-C	發出票數 E	用餘票數 F	選舉人數 G=E+F	投票率 H %
			(1) 陳鴻源 中國國民黨	(2) 連斐瑤 中國國民黨	(3) 蕭蒼澤 台灣維新	(4) 羅文崇 民主進步黨	(5) 許昭興 民主進步黨								
	保安里	1719	193	330	23	145	128	819	844	0	844	587	1,431	58.98	
	保順里	1720	119	153	8	98	139	517	533	0	533	578	1,111	47.97	
	保順里	1721	164	249	6	130	140	689	707	0	707	633	1,340	52.76	
	保順里	1722	158	259	8	134	133	692	712	0	712	541	1,253	56.82	
	保順里	1723	143	243	9	79	128	602	617	0	617	482	1,099	56.14	
	保順里	1724	180	262	12	89	97	640	662	0	662	556	1,218	54.35	
	保順里	1725	247	286	10	112	142	797	825	0	825	574	1,399	58.97	
	保順里	1726	162	237	4	104	118	625	651	0	651	507	1,158	56.22	
	下溪里	1727	154	292	8	98	167	719	738	0	738	539	1,277	57.79	
	下溪里	1728	147	289	18	89	167	710	738	0	738	537	1,275	57.88	
	下溪里	1729	158	333	26	109	154	780	803	1	804	496	1,300	61.77	
	大同里	1730	206	191	11	42	58	508	525	1	526	368	894	58.72	
	新生里	1731	154	199	11	54	60	478	498	0	498	316	814	61.18	
	永成里	1732	203	175	5	32	34	449	460	0	460	337	797	57.72	
	忠義里	1733	101	216	3	42	37	399	422	0	422	220	642	65.73	
	仁愛里	1734	144	260	9	92	175	680	696	0	696	458	1,154	60.31	
	仁愛里	1735	166	235	7	119	152	679	696	0	696	453	1,149	60.57	
	文化里	1736	176	205	19	85	137	622	642	0	642	468	1,110	57.84	
	文化里	1737	197	264	8	85	137	691	714	0	714	502	1,216	58.72	
	信義里	1738	182	255	10	107	187	741	769	0	769	501	1,270	60.55	
	信義里	1739	145	173	5	88	132	543	559	0	559	353	912	61.29	
	後溪里	1740	89	140	6	75	138	448	457	0	457	314	771	59.27	
	後溪里	1741	103	164	9	63	147	486	503	0	503	393	896	56.14	
	上溪里	1742	113	144	4	68	115	444	469	0	469	312	781	60.05	
	上溪里	1743	132	145	6	77	113	473	493	0	493	300	793	62.17	
	頂溪里	1744	135	215	10	111	130	601	621	0	621	523	1,144	54.28	
	頂溪里	1745	114	201	8	105	101	529	543	0	543	363	906	59.93	
	河堤里	1746	195	306	13	129	174	817	843	0	843	671	1,514	55.68	

編造單位：新北市選舉委員會

列印日期：111/11/26 21:10:58

鄉(鎮、市、區)別	村里別	投票所別	各候選人得票情形					有效票數 A	無效票數 B	投票數 C=A+B	已領未投票數 D	發出票數 E	用餘票數 F	選舉人數 G	投票率 H
			(1) 陳鴻源 中國國民黨	(2) 連斐瑤 中國國民黨	(3) 蕭蒼澤 台灣維新	(4) 羅文崇 民主進步黨	(5) 許昭興 民主進步黨								
	河堤里	1747	181	262	26	105	151	725	15	740	0	740	584	1,324	55.89
	新廟里	1748	129	218	22	90	152	611	20	631	0	631	325	956	66.00
	新廟里	1749	133	192	13	72	127	537	27	564	0	564	336	900	62.67

編造單位：新北市選舉委員會

列印日期：111/11/26 21:10:58

投票日期：111年11月26日

頁次：140

鄉(鎮、區)	村里別	投開票所別	各候選人得票情形												
			(1) 彭一書 民主進步黨	(2) 江怡臻 中國國民黨	(3) 黃永昌 中國國民黨	(4) 王正 勞動黨	(5) 張昭隆 台灣民眾黨	(6) 洪佳君 中國國民黨	(7) 蘇泓欽 無	(8) 曾進益 民主進步黨	(9) 歐金獅 無	(10) 高乃芸 民主進步黨	(11) 廖宜現 民主進步黨	(12) 呂家愷 中國國民黨	(13) 陳世榮 無
樹林區			1,790	4,238	1,921	534	1,309	18,696	681	1,526	1,231	7,710	10,715	5,115	13,754
	三興里	1750	16	28	14	5	6	119	1	13	2	57	107	21	41
	三興里	1751	17	44	16	4	7	164	2	9	3	73	111	39	37
	三興里	1752	18	30	18	6	9	154	4	10	8	95	184	38	24
	三福里	1753	13	18	8	1	8	131	0	11	4	67	153	23	76
	三福里	1754	21	46	17	2	12	168	2	2	4	108	46	19	54
	三福里	1755	22	43	13	10	7	199	3	8	4	107	68	38	88
	三多里	1756	26	30	24	2	16	179	4	9	23	86	139	56	166
	三多里	1757	13	27	13	3	21	197	4	8	4	75	132	34	165
	三龍里	1758	12	22	13	3	8	72	1	1	1	55	56	12	56
	三龍里	1759	20	40	9	1	13	142	0	10	1	81	142	19	84
	獺寮里	1760	13	30	8	4	7	161	0	24	7	69	100	45	188
	獺寮里	1761	16	25	13	0	10	186	4	25	14	56	106	28	139
	獺寮里	1762	14	35	11	2	14	166	2	26	12	96	101	46	73
	光興里	1763	17	27	10	5	6	188	3	14	10	59	69	27	130
	光興里	1764	17	15	13	4	12	203	3	15	18	53	62	41	111
	光興里	1765	17	19	14	2	13	221	6	17	14	59	58	41	92
	金寮里	1766	20	21	8	4	7	170	1	21	6	32	101	25	114
	金寮里	1767	14	33	8	5	6	132	2	13	9	41	143	36	108
	金寮里	1768	15	36	13	3	13	146	1	15	11	46	114	55	117
	潭底里	1769	10	17	26	3	6	89	15	9	22	38	73	21	227
	潭底里	1770	5	28	15	2	2	107	2	4	10	40	54	14	113
	潭底里	1771	13	30	21	3	17	211	5	19	18	53	76	21	186
	文林里	1772	17	27	21	6	11	207	6	17	8	102	137	38	164
	文林里	1773	18	35	28	4	21	233	7	31	10	82	95	45	169
	文林里	1774	19	59	21	5	29	240	3	12	8	66	75	31	121
	保安里	1775	16	59	29	8	13	158	3	28	17	68	92	46	156
	保安里	1776	17	50	30	5	13	184	5	28	10	59	69	43	179

編造單位：新北市選舉委員會

列印日期：111/11/26 21:10:58

鄉(鎮、區)別	村里別	投開票所別	各候選人得票情形				有效票數 A=1+2+...+N	無效票數 B	投票數 C=A+B	已領未投票數 D=E-C	發出票數 E=C+D	用餘票數 F	選舉人數 G=E+F	投票率 H=C/G
			(14) 林金結 中國國民黨	(15) 林銘仁 民主進步黨	(16) 簡元泰 無	(17) 卓冠廷 民主進步黨								
樹林區														
	三興里	1750	2,162	894	99	78,485	1,809	80,294	18	80,312	62,203	142,515	56.34	
	三興里	1751	7	12	0	486	9	495	0	495	566	1,061	46.65	
	三興里	1752	10	8	1	607	12	619	0	619	612	1,231	50.28	
	三福里	1753	12	5	3	662	27	689	0	689	774	1,463	47.10	
	三福里	1754	14	16	1	577	9	586	0	586	429	1,015	57.73	
	三福里	1755	12	39	0	587	23	610	0	610	420	1,030	59.22	
	三多里	1756	13	22	3	681	8	689	0	689	446	1,135	60.70	
	三多里	1757	29	5	5	858	35	893	0	893	922	1,815	49.20	
	三多里	1758	24	9	0	798	17	815	0	815	729	1,544	52.78	
	三龍里	1759	7	9	2	356	14	370	0	370	273	643	57.54	
	三龍里	1760	14	2	0	632	19	651	0	651	444	1,095	59.45	
	獺寮里	1761	17	5	0	749	16	765	0	765	562	1,327	57.65	
	獺寮里	1762	13	7	1	703	17	720	0	720	623	1,343	53.61	
	獺寮里	1763	15	3	2	676	25	701	0	701	715	1,416	49.51	
	光興里	1764	8	3	0	633	9	642	0	642	435	1,077	59.61	
	光興里	1765	9	5	0	626	18	644	0	644	547	1,191	54.07	
	金寮里	1766	6	8	1	653	20	673	0	673	374	1,047	64.28	
	金寮里	1767	26	4	1	606	21	627	0	627	551	1,178	53.23	
	金寮里	1768	12	5	1	632	19	651	0	651	640	1,291	50.43	
	潭底里	1769	4	6	1	633	12	645	0	645	596	1,241	51.97	
	潭底里	1770	8	3	1	614	12	626	0	626	1,363	1,989	31.47	
	潭底里	1771	14	3	0	446	5	451	0	451	378	829	54.40	
	文林里	1772	17	2	0	751	18	769	0	769	599	1,368	56.21	
	文林里	1773	20	7	1	834	21	855	0	855	478	1,333	64.14	
	文林里	1774	14	12	1	849	31	880	0	880	513	1,393	63.17	
	保安里	1775	18	6	1	779	16	795	0	795	669	1,464	54.30	
	保安里	1776	14	4	2	792	20	812	1	813	585	1,398	58.08	
	保安里	1776	20	4	0	772	19	791	0	791	614	1,405	56.30	

鄉(鎮、區)別	村里別	投開票所別	各候選人得票情形												
			(1) 民主進步黨	(2) 中國國民黨	(3) 中國國民黨	(4) 勞動黨	(5) 台灣民眾黨	(6) 中國國民黨	(7) 無	(8) 民主進步黨	(9) 無	(10) 民主進步黨	(11) 民主進步黨	(12) 中國國民黨	(13) 無
	保安里	1777	11	33	37	8	10	202	3	54	9	60	96	26	134
	保安里	1778	13	22	22	0	8	122	5	23	9	66	67	28	134
	圳安里	1779	15	18	5	4	9	92	1	6	13	40	58	17	181
	圳安里	1780	17	28	8	3	5	112	3	12	3	51	65	19	90
	圳安里	1781	13	31	24	1	5	145	0	15	1	59	66	38	82
	圳福里	1782	18	39	15	7	22	170	7	36	8	64	68	47	74
	圳福里	1783	13	20	15	4	15	155	4	23	18	79	74	35	115
	圳福里	1784	11	21	14	6	16	131	2	33	10	64	60	20	116
	圳民里	1785	16	22	13	1	16	190	6	10	3	58	81	25	117
	圳民里	1786	25	28	37	2	7	123	1	9	5	90	66	31	76
	圳生里	1787	37	37	16	2	14	201	4	16	12	89	148	29	144
	樹德里	1788	7	18	11	3	5	126	4	8	23	33	93	20	94
	樹德里	1789	8	38	10	8	11	191	1	6	40	71	131	44	193
	樹德里	1790	5	30	9	1	7	138	6	7	27	37	104	28	154
	樹福里	1791	14	65	15	4	26	202	10	16	16	66	90	44	297
	樹福里	1792	12	65	15	2	11	230	4	16	15	77	83	40	265
	樹西里	1793	9	47	20	6	14	201	5	16	24	81	88	59	207
	樹西里	1794	16	46	17	2	15	200	4	12	11	86	88	62	206
	樹西里	1795	14	43	6	6	16	204	2	4	18	75	96	61	190
	樹興里	1796	13	21	3	1	7	135	6	3	9	53	37	39	121
	樹興里	1797	3	18	7	11	14	146	1	7	24	64	89	52	125
	樹興里	1798	3	31	4	3	7	124	2	1	13	72	57	33	105
	樹人里	1799	17	30	25	11	10	251	3	12	12	70	86	56	179
	樹人里	1800	11	25	19	3	8	191	4	11	20	46	54	45	121
	育英里	1801	4	35	11	9	12	167	2	16	24	89	97	53	224
	育英里	1802	17	33	16	6	17	188	5	17	13	63	96	47	155
	樹南里	1803	11	20	12	4	13	141	2	7	8	61	59	34	139
	樹南里	1804	16	30	12	3	19	173	2	2	12	58	69	45	198

投票日期：111年11月26日

頁次：143

鄉(鎮、區)別	村里別	投開票所別	各候選人得票情形				有效票數 A	無效票數 B	投票數 C=A+B	已領未投票數 D=E-C	發出票數 E	用餘票數 F	選舉人數 G	投票率 H %
			(14) 林金結 中國國民黨	(15) 林銘仁 民主進步黨	(16) 簡元泰 無	(17) 卓冠廷 民主進步黨								
	保安里	1777	23	4	0	46	756	772	0	772	561	1,333	57.91	
	保安里	1778	16	5	0	41	581	590	0	590	429	1,019	57.90	
	圳安里	1779	20	7	0	46	532	544	0	544	415	959	56.73	
	圳安里	1780	7	5	0	54	482	489	1	490	524	1,014	48.22	
	圳安里	1781	7	1	1	51	540	562	0	562	520	1,082	51.94	
	圳福里	1782	32	10	3	42	662	687	0	687	636	1,323	51.93	
	圳福里	1783	21	2	0	31	624	640	0	640	444	1,084	59.04	
	圳福里	1784	12	7	1	42	566	580	0	580	517	1,097	52.87	
	圳民里	1785	34	5	0	48	645	665	0	665	503	1,168	56.93	
	圳民里	1786	62	5	1	50	618	633	0	633	575	1,208	52.40	
	圳生里	1787	29	8	0	65	851	878	2	880	489	1,369	64.13	
	樹德里	1788	12	2	0	30	489	500	0	500	302	802	62.34	
	樹德里	1789	10	10	3	43	818	841	0	841	415	1,256	66.96	
	樹德里	1790	13	4	0	37	607	622	0	622	341	963	64.59	
	樹福里	1791	25	10	0	64	964	982	0	982	526	1,508	65.12	
	樹福里	1792	21	2	2	70	930	946	0	946	491	1,437	65.83	
	樹西里	1793	16	4	1	68	866	885	0	885	462	1,347	65.70	
	樹西里	1794	29	8	3	94	899	913	0	913	555	1,468	62.19	
	樹西里	1795	19	11	2	63	830	841	0	841	575	1,416	59.39	
	樹興里	1796	4	0	0	31	483	496	0	496	451	947	52.38	
	樹興里	1797	10	6	2	49	628	638	0	638	469	1,107	57.63	
	樹興里	1798	14	2	0	37	508	522	0	522	406	928	56.25	
	樹人里	1799	19	2	0	69	852	867	0	867	667	1,534	56.52	
	樹人里	1800	12	5	1	53	629	641	0	641	505	1,146	55.93	
	育英里	1801	10	5	0	43	801	814	0	814	606	1,420	57.32	
	育英里	1802	16	7	0	47	743	753	9	762	518	1,280	58.83	
	樹南里	1803	16	3	0	53	583	600	1	601	521	1,122	53.48	
	樹南里	1804	23	5	1	66	734	745	0	745	492	1,237	60.23	

編造單位：新北市選舉委員會

列印日期：111/11/26 21:10:58

鄉(鎮、區)別	村里別	投開票所別	各候選人得票情形												
			(1) 彭一書 民主進步黨	(2) 江怡臻 中國國民黨	(3) 黃永昌 中國國民黨	(4) 王正 勞動黨	(5) 張昭隆 台灣民眾黨	(6) 洪佳君 中國國民黨	(7) 蘇泓欽 無	(8) 曾進益 民主進步黨	(9) 歐金獅 無	(10) 高乃芸 民主進步黨	(11) 廖宜現 民主進步黨	(12) 呂家愷 中國國民黨	(13) 陳世榮 無
	樹南里	1805	13	26	13	4	7	171	3	6	11	60	40	35	156
	坡內里	1806	13	35	16	2	11	190	3	16	26	98	140	64	223
	樹東里	1807	5	25	20	4	7	137	3	19	6	52	50	92	129
	樹北里	1808	8	24	9	5	8	108	1	7	7	42	38	35	124
	彭福里	1809	18	47	21	2	19	185	7	12	13	105	141	81	165
	彭福里	1810	14	38	18	4	12	124	9	21	13	95	181	58	139
	彭福里	1811	16	43	50	4	8	194	11	20	8	92	100	71	70
	和平里	1812	16	29	11	2	9	163	3	11	10	52	129	43	111
	和平里	1813	8	19	9	2	6	124	4	10	9	63	158	41	69
	和平里	1814	18	21	5	3	11	116	4	14	7	45	105	37	95
	彭興里	1815	14	17	2	3	9	109	0	20	2	78	89	51	79
	彭興里	1816	6	25	16	5	8	124	8	12	9	74	74	38	43
	彭興里	1817	9	23	15	7	14	119	7	2	7	98	82	47	75
	彭興里	1818	17	21	15	10	16	158	2	15	11	120	116	51	118
	彭厝里	1819	23	28	12	4	8	152	8	6	40	110	141	67	99
	彭厝里	1820	12	19	16	1	10	180	3	11	16	114	69	51	110
	彭厝里	1821	16	23	20	5	13	150	4	10	13	102	88	78	99
	大同里	1822	12	32	11	9	14	260	10	7	3	93	111	59	140
	大同里	1823	12	44	14	5	17	305	1	19	11	106	103	75	144
	中華里	1824	28	28	13	2	10	184	2	4	8	64	137	69	97
	中華里	1825	12	45	9	3	10	134	2	13	7	62	160	85	82
	太順里	1826	18	23	11	6	7	144	10	6	9	74	63	33	100
	太順里	1827	10	11	9	7	5	143	3	7	12	85	75	35	103
	東昇里	1828	13	27	14	5	9	369	4	18	20	93	113	41	216
	東昇里	1829	15	29	8	6	14	331	5	18	10	83	102	33	131
	東昇里	1830	9	10	8	4	4	189	0	9	8	29	116	28	51
	東陽里	1831	10	15	8	4	4	182	0	8	7	73	139	41	97
	東陽里	1832	12	24	3	2	11	146	3	7	10	46	96	44	73

編造單位：新北市選舉委員會

列印日期：111/11/26 21:10:58

鄉(鎮、區)別	村里別	投開票所別	各候選人得票情形			有效票數 A	無效票數 B	投票數 C	已領未投票數 D	發出票數 E	用餘票數 F	選舉人數 G	投票率 H
			(14) 林金結 中國國民黨	(15) 林銘仁 民主進步黨	(16) 簡元泰 無								
	樹南里	1805	15	3	0	42	18	623	0	623	504	1,127	55.28
	坡內里	1806	19	3	0	58	18	935	0	935	499	1,434	65.20
	樹東里	1807	10	4	2	43	18	626	0	626	377	1,003	62.41
	樹北里	1808	19	1	0	50	18	504	0	504	286	790	63.80
	彭福里	1809	21	7	1	52	6	903	0	903	661	1,564	57.74
	彭福里	1810	11	8	2	59	19	825	0	825	794	1,619	50.96
	彭福里	1811	12	9	3	57	13	781	0	781	564	1,345	58.07
	和平里	1812	16	4	3	45	10	667	0	667	451	1,118	59.66
	和平里	1813	11	1	0	38	9	581	0	581	411	992	58.57
	和平里	1814	10	9	1	53	7	561	0	561	432	993	56.50
	彭興里	1815	14	9	0	47	8	551	0	551	485	1,036	53.19
	彭興里	1816	9	8	0	55	10	524	0	524	488	1,012	51.78
	彭興里	1817	4	11	0	52	17	589	0	589	537	1,126	52.31
	彭興里	1818	14	5	2	65	20	776	0	776	617	1,393	55.71
	彭曆里	1819	19	8	3	83	20	831	1	832	562	1,394	59.61
	彭曆里	1820	7	8	0	53	19	699	0	699	611	1,310	53.36
	彭曆里	1821	12	9	0	61	12	715	0	715	585	1,300	55.00
	大同里	1822	22	5	0	45	17	850	0	850	509	1,359	62.55
	大同里	1823	32	5	2	53	26	974	0	974	579	1,553	62.72
	中華里	1824	12	5	1	47	18	729	1	730	701	1,431	50.94
	中華里	1825	16	4	0	41	14	699	0	699	621	1,320	52.95
	太順里	1826	15	2	0	23	22	566	0	566	497	1,063	53.25
	太順里	1827	7	2	0	54	7	575	0	575	540	1,115	51.57
	東昇里	1828	16	3	2	73	17	1,053	0	1,053	690	1,743	60.41
	東昇里	1829	31	6	1	63	19	905	0	905	676	1,581	57.24
	東昇里	1830	12	2	0	13	10	507	1	508	277	785	64.59
	東陽里	1831	7	2	1	38	8	656	0	656	529	1,185	55.36
	東陽里	1832	9	5	1	39	17	548	0	548	564	1,112	49.28

編造單位：新北市選舉委員會

列印日期：111/11/26 21:10:58

鄉(鎮、區)別	村里別	各候選人得票情形												
		(1) 彭一書 民主進步黨	(2) 江怡臻 中國國民黨	(3) 黃永昌 中國國民黨	(4) 王正 勞動黨	(5) 張昭隆 台灣民眾黨	(6) 洪佳君 中國國民黨	(7) 蘇泓欽 無	(8) 曾進益 民主進步黨	(9) 歐金獅 無	(10) 高乃芸 民主進步黨	(11) 廖宜現 民主進步黨	(12) 呂家愷 中國國民黨	(13) 陳世榮 無
	東陽里	20	20	12	1	7	167	5	10	6	45	107	51	84
	東陽里	7	17	20	1	3	184	3	16	9	68	159	43	114
	東山里	23	20	17	1	14	247	5	17	19	101	102	50	163
	東山里	12	12	9	4	12	140	3	8	11	74	92	33	161
	山佳里	17	32	16	6	7	163	4	7	11	63	92	17	155
	山佳里	19	21	15	4	8	172	2	11	7	105	119	38	211
	山佳里	7	15	7	1	2	212	3	17	3	47	57	23	73
	山佳里	16	21	18	4	12	172	12	8	8	46	90	24	116
	中山里	19	19	22	3	9	259	5	19	10	71	86	30	213
	中山里	14	29	11	8	13	205	5	17	5	64	87	33	207
	中山里	14	13	15	1	10	199	10	8	3	75	90	17	219
	樂山里	12	22	19	5	5	238	9	9	10	74	111	38	227
	柑園里	22	22	9	4	8	167	14	16	26	88	123	33	171
	柑園里	32	117	69	13	29	159	21	15	9	61	87	101	39
	柑園里	31	112	37	13	15	134	32	12	12	75	114	124	48
	柑園里	29	143	35	9	17	150	11	16	10	65	100	122	11
	柑園里	16	95	23	21	20	135	13	16	4	37	79	93	14
	西園里	13	23	49	4	17	141	29	11	9	54	118	32	265
	南園里	26	70	34	5	15	123	14	16	10	67	197	61	97
	南園里	45	77	33	16	21	179	38	17	6	64	94	67	27
	南園里	30	168	23	13	20	129	15	23	10	48	94	90	16
	南園里	28	120	30	7	19	127	26	13	6	51	69	101	17
	南園里	30	149	37	12	23	126	21	17	4	52	82	100	17
	南園里	12	122	39	4	7	103	12	6	9	77	79	86	14
	南園里	28	87	32	10	10	138	14	9	11	77	76	87	16
	南園里	32	96	34	8	22	161	18	19	7	50	72	89	21
	東園里	14	22	12	3	8	94	14	14	9	79	105	31	183
	北園里	23	22	11	6	7	92	5	14	11	28	77	22	121

鄉(鎮、區)別	村里別	投票所別	各候選人得票情形				有效票數 A=1+2+...+N	無效票數 B	投票數 C=A+B	已領未投票數 D=E-C	發出票數 E=C+D	用餘票數 F	選舉人數 G=E+F	投票率 H=C/G
			(14) 林金結 中國國民黨	(15) 林銘仁 民主進步黨	(16) 簡元泰 無	(17) 卓冠廷 民主進步黨								
	東陽里	1833	12	5	0	39	16	607	0	607	639	1,246	48.72	
	東陽里	1834	21	4	1	34	17	721	0	721	528	1,249	57.73	
	東山里	1835	15	5	0	69	12	880	0	880	637	1,517	58.01	
	東山里	1836	10	8	1	46	24	660	0	660	494	1,154	57.19	
	山佳里	1837	1	3	2	35	25	656	1	657	496	1,153	56.90	
	山佳里	1838	19	14	2	61	22	828	0	850	609	1,459	58.26	
	山佳里	1839	4	5	0	43	9	519	0	528	378	906	58.28	
	山佳里	1840	7	5	1	34	15	594	0	609	412	1,021	59.65	
	中山里	1841	12	7	1	50	14	835	0	849	637	1,486	57.13	
	中山里	1842	12	8	1	53	19	772	0	791	569	1,360	58.16	
	中山里	1843	9	5	1	37	15	726	0	741	671	1,412	52.48	
	樂山里	1844	23	4	0	71	15	877	0	892	815	1,707	52.26	
	柑園里	1845	17	14	4	43	11	781	0	792	538	1,330	59.55	
	柑園里	1846	61	21	0	87	23	921	0	944	800	1,744	54.13	
	柑園里	1847	66	31	0	102	16	958	0	974	728	1,702	57.23	
	柑園里	1848	59	22	0	124	26	923	0	949	679	1,628	58.29	
	柑園里	1849	60	12	0	85	10	723	0	733	583	1,316	55.70	
	西園里	1850	18	14	1	63	19	861	0	880	615	1,495	58.86	
	南園里	1851	34	19	1	82	14	871	0	885	680	1,565	56.55	
	南園里	1852	55	29	1	95	23	864	0	887	660	1,547	57.34	
	南園里	1853	53	19	0	96	20	847	0	867	484	1,351	64.17	
	南園里	1854	46	21	0	95	14	776	0	790	654	1,444	54.71	
	南園里	1855	49	22	0	95	23	836	0	859	633	1,492	57.57	
	南園里	1856	47	30	2	62	22	711	0	733	597	1,330	55.11	
	南園里	1857	39	14	0	71	15	719	0	734	741	1,475	49.76	
	南園里	1858	50	17	2	60	12	758	0	770	767	1,537	50.10	
	東園里	1859	25	17	3	66	15	699	0	714	690	1,404	50.85	
	北園里	1860	15	7	0	51	12	512	0	524	322	846	61.94	

編造單位：新北市選舉委員會

列印日期：111/11/26 21:10:58

投票日期：111年11月26日

頁次：148

鄉(鎮、區) 、區)別	村 里 別	投 開 票 所 別	各 候 選 人 得 票 情 形												
			(1) 彭 一 書	(2) 江 怡 臻	(3) 黃 永 昌	(4) 王 正	(5) 張 昭 隆	(6) 洪 佳 君	(7) 蘇 泓 欽	(8) 曾 進 益	(9) 歐 金 獅	(10) 高 乃 芸	(11) 廖 宜 現	(12) 呂 家 愷	(13) 陳 世 榮
鶯歌區	北園里	1861	17	33	5	4	5	111	10	20	5	51	72	17	182
			1,038	946	2,047	108	391	3,434	15,573	867	1,056	1,410	1,638	2,979	286
	建德里	1862	65	5	14	1	1	28	78	1	5	14	8	43	5
	東鶯里	1863	11	14	15	2	58	207	5	5	34	21	42	36	10
	北鶯里	1864	15	19	16	6	9	87	155	6	8	29	21	45	3
	北鶯里	1865	16	27	41	5	6	117	169	5	7	25	16	56	7
	北鶯里	1866	14	28	38	2	8	138	242	11	8	30	22	59	3
	西鶯里	1867	8	13	35	1	6	36	222	5	22	14	42	35	2
	西鶯里	1868	11	16	46	4	4	57	222	4	16	18	34	30	4
	中鶯里	1869	17	14	13	0	6	29	172	4	92	11	23	59	2
	南鶯里	1870	20	38	35	0	7	60	421	8	10	37	26	79	12
	南鶯里	1871	18	21	32	2	4	60	355	10	16	22	22	91	2
	南鶯里	1872	13	13	34	1	9	66	357	8	19	33	24	82	6
	建園里	1873	18	33	59	2	15	58	321	7	19	29	24	80	12
	建園里	1874	17	15	40	3	18	55	317	8	14	31	42	63	15
	建園里	1875	14	21	47	1	6	48	281	6	14	44	37	61	12
	建園里	1876	10	25	54	4	5	73	288	7	17	40	44	64	5
	二甲里	1877	4	0	25	0	1	38	187	30	5	7	21	75	8
	二橋里	1878	15	18	21	2	15	69	387	14	14	40	30	49	4
	二橋里	1879	29	18	35	5	14	80	262	16	9	22	39	56	5
二橋里	1880	28	25	26	1	9	51	252	11	6	25	26	56	3	
二橋里	1881	11	11	30	2	6	46	373	16	23	10	28	48	3	
二橋里	1882	30	13	57	1	5	50	500	20	18	6	32	52	1	
尖山里	1883	54	17	33	5	10	57	401	13	11	20	20	91	9	
尖山里	1884	48	17	47	5	6	67	373	10	5	32	24	84	2	
尖山里	1885	73	28	38	3	8	42	274	11	1	20	13	54	12	
尖山里	1886	22	12	26	1	3	43	315	8	3	14	9	44	5	
尖山里	1887	67	14	25	0	3	67	282	14	5	22	14	65	6	

編造單位：新北市選舉委員會

列印日期：111/11/26 21:10:58

投票日期：111年11月26日

頁次：149

鄉(鎮、區)	村里別	投開票所別	各候選人得票情形				有效票數 A=1+2+...+N	無效票數 B	投票數 C=A+B	已領未投票數 D=E-C	發出票數 E=C+D	用餘票數 F	選舉人數 G=E+F	投票率 H %
			(14) 林金結 中國國民黨	(15) 林銘仁 民主進步黨	(16) 簡元泰 無	(17) 卓冠廷 民主進步黨								
鶯歌區	北園里	1861	12	5	1	45	595	612	0	612	328	940	65.11	
			1,069	227	32	6,742	39,843	40,564	9	40,563	29,582	70,145	57.81	
	建德里	1862	24	2	0	22	316	322	0	322	160	482	66.80	
	東鶯里	1863	14	2	0	106	579	592	0	592	302	894	66.22	
	北鶯里	1864	17	2	0	129	567	577	0	577	326	903	63.90	
	北鶯里	1865	12	3	0	129	641	651	0	651	740	1,391	46.80	
	北鶯里	1866	21	10	0	119	753	773	0	773	548	1,321	58.52	
	西鶯里	1867	37	2	0	88	568	588	1	589	339	928	63.36	
	西鶯里	1868	18	1	1	90	576	583	0	583	383	966	60.35	
	中鶯里	1869	19	3	0	118	582	587	0	587	263	850	69.06	
	南鶯里	1870	17	2	1	206	979	991	0	991	650	1,641	60.39	
	南鶯里	1871	26	2	0	189	872	885	0	885	634	1,519	58.26	
	南鶯里	1872	21	3	0	167	856	866	0	866	640	1,506	57.50	
	建園里	1873	18	55	1	166	917	930	0	930	567	1,497	62.12	
	建園里	1874	14	5	0	169	826	840	0	840	552	1,392	60.34	
	建園里	1875	16	1	0	133	742	752	0	752	607	1,359	55.33	
	建園里	1876	14	5	2	186	843	853	0	853	584	1,437	59.36	
	二甲里	1877	7	1	1	72	482	492	0	492	282	774	63.57	
	二橋里	1878	20	8	0	154	855	868	1	869	751	1,620	53.58	
二橋里	1879	21	2	0	146	759	770	0	770	651	1,421	54.19		
二橋里	1880	7	4	0	136	666	673	0	673	540	1,213	55.48		
二橋里	1881	18	1	2	107	735	748	1	749	467	1,216	61.51		
二橋里	1882	19	0	0	124	928	943	0	943	551	1,494	63.12		
尖山里	1883	10	3	1	202	957	966	0	966	677	1,643	58.79		
尖山里	1884	21	11	2	157	911	922	0	922	718	1,640	56.22		
尖山里	1885	15	5	0	139	736	747	0	747	709	1,456	51.30		
尖山里	1886	19	2	1	131	658	671	0	671	523	1,194	56.20		
尖山里	1887	15	5	0	155	759	769	0	769	739	1,508	50.99		

編造單位：新北市選舉委員會

列印日期：111/11/26 21:10:58

鄉(鎮、區)別	村里別	投開票所別	各候選人得票情形												
			(1) 彭一書 民主進步黨	(2) 江怡臻 中國國民黨	(3) 黃永昌 中國國民黨	(4) 王正 勞動黨	(5) 張昭隆 台灣民眾黨	(6) 洪佳君 中國國民黨	(7) 蘇泓欽 無	(8) 曾進益 民主進步黨	(9) 歐金獅 無	(10) 高乃芸 民主進步黨	(11) 廖宜現 民主進步黨	(12) 呂家愷 中國國民黨	(13) 陳世榮 無
	南靖里	1888	8	10	25	0	2	41	159	3	11	12	16	35	16
	南靖里	1889	10	15	44	1	6	46	297	24	11	27	36	41	4
	南靖里	1890	16	10	11	1	9	43	124	6	4	18	47	29	5
	同慶里	1891	20	10	52	0	5	55	276	5	17	31	53	62	7
	永昌里	1892	10	11	35	0	1	50	278	4	8	14	30	34	2
	永昌里	1893	12	11	29	2	9	45	345	5	10	26	25	43	4
	永昌里	1894	30	13	37	0	7	56	242	6	7	25	37	33	1
	永昌里	1895	4	12	23	1	7	63	217	9	4	20	30	52	2
	永昌里	1896	4	17	31	1	4	29	261	1	4	14	44	37	7
	永昌里	1897	10	7	27	2	1	42	237	7	13	10	29	67	1
	永吉里	1898	16	13	49	4	8	79	378	32	13	25	39	45	1
	永吉里	1899	13	9	68	3	5	89	428	35	29	23	35	47	4
	永吉里	1900	9	11	36	2	5	72	314	41	16	18	31	40	2
	鳳祥里	1901	25	18	34	4	9	83	304	34	23	25	37	45	2
	鳳祥里	1902	6	14	31	0	7	69	221	44	10	33	19	52	8
	鳳祥里	1903	5	17	14	1	7	56	196	18	21	15	24	26	5
	鳳鳴里	1904	10	6	38	3	9	85	320	62	21	22	30	44	2
	鳳鳴里	1905	21	36	37	3	17	111	398	22	44	38	35	47	6
	鳳鳴里	1906	19	33	28	0	19	90	389	31	47	47	40	60	10
	鳳福里	1907	7	16	22	5	11	73	245	7	80	74	39	68	2
	鳳福里	1908	12	35	15	4	10	57	253	9	56	49	26	91	3
	鳳福里	1909	9	30	27	0	6	68	216	6	43	31	17	42	0
	大湖里	1910	11	14	71	2	10	68	305	26	28	20	28	51	5
	大湖里	1911	16	27	103	2	9	91	286	11	38	45	45	118	2
	大湖里	1912	20	19	86	2	6	60	258	11	22	36	34	66	7
	中湖里	1913	21	12	31	0	3	50	364	47	14	22	39	41	7
	中湖里	1914	13	5	39	1	6	54	354	34	24	22	37	29	4
	中湖里	1915	10	24	79	3	2	71	238	40	25	23	25	34	3

編造單位：新北市選舉委員會

列印日期：111/11/26 21:10:58

鄉(鎮、區)別	村里別	投開票所別	各候選人得票情形			有效票數 A=1+2+...+N	無效票數 B	投票數 C=A+B	已領未投票數 D=E-C	發出票數 E=C+D	用餘票數 F	選舉人數 G=E+F	投票率 H=C/G
			(14) 林金結 中國國民黨	(15) 林銘仁 民主進步黨	(16) 簡元泰 無								
	南靖里	1888	20	2	1	99	14	474	0	474	335	809	58.59
	南靖里	1889	19	0	1	160	17	759	1	760	477	1,237	61.36
	南靖里	1890	21	9	1	74	10	438	0	438	331	769	56.96
	同慶里	1891	6	6	0	215	14	834	0	834	499	1,333	62.57
	永昌里	1892	21	5	2	130	9	644	1	645	502	1,147	56.15
	永昌里	1893	23	4	0	106	8	707	0	707	545	1,252	56.47
	永昌里	1894	24	0	0	94	6	618	0	618	517	1,135	54.45
	永昌里	1895	18	3	0	106	10	581	0	581	650	1,231	47.20
	永昌里	1896	11	3	1	104	7	580	0	580	400	980	59.18
	永昌里	1897	16	3	1	105	10	588	0	588	416	1,004	58.57
	永吉里	1898	20	5	0	113	17	857	0	857	538	1,395	61.43
	永吉里	1899	35	0	2	91	17	935	0	935	488	1,421	65.66
	永吉里	1900	44	5	2	83	13	744	1	745	408	1,153	64.53
	鳳祥里	1901	22	2	1	117	19	804	1	805	647	1,452	55.37
	鳳祥里	1902	8	1	0	88	15	626	0	626	469	1,095	57.17
	鳳祥里	1903	8	6	0	92	12	523	0	523	595	1,118	46.78
	鳳鳴里	1904	24	1	1	70	13	761	0	761	592	1,353	56.25
	鳳鳴里	1905	26	2	0	121	17	981	1	982	971	1,953	50.23
	鳳鳴里	1906	26	4	0	159	19	1,021	0	1,021	1,043	2,064	49.47
	鳳福里	1907	33	8	1	95	21	807	0	807	563	1,370	58.91
	鳳福里	1908	19	4	1	112	14	770	0	770	563	1,333	57.76
	鳳福里	1909	11	3	0	102	16	627	0	627	592	1,219	51.44
	大湖里	1910	27	3	0	138	10	817	0	817	521	1,338	61.06
	大湖里	1911	34	1	1	140	40	1,009	1	1,010	557	1,567	64.39
	大湖里	1912	14	2	0	117	20	780	0	780	459	1,239	62.95
	中湖里	1913	26	1	1	98	16	793	0	793	451	1,244	63.75
	中湖里	1914	7	2	1	107	13	752	0	752	443	1,195	62.93
	中湖里	1915	18	1	2	88	11	697	0	697	512	1,209	57.65

編造單位：新北市選舉委員會

列印日期：111/11/26 21:10:58

鄉(鎮、區) 、區)別	村 里 別	投 開 票 所 別	各 候 選 人 得 票 情 形												
			(1) 彭 一 書	(2) 江 怡 臻	(3) 黃 永 昌	(4) 王 正	(5) 張 昭 隆	(6) 洪 佳 君	(7) 蘇 泓 欽	(8) 曹 進 益	(9) 歐 金 獅	(10) 高 乃 芸	(11) 廖 宜 現	(12) 呂 家 愷	(13) 陳 世 榮
土城區	中湖里	1916	9	14	29	2	5	47	209	27	12	19	21	31	6
	東湖里	1917	14	2	14	0	0	11	48	2	5	10	7	12	0
	祖田里	1918	89	70	74	3	13	1,818	495	107	682	4,125	2,031	3,396	544
	頂新里	1919	63	126	69	4	18	2	2	27	0	24	10	44	3
	頂新里	1920	61	116	66	7	21	23	10	27	0	29	6	48	9
	頂福里	1921	76	67	49	2	15	13	4	58	1	25	15	14	1
	頂福里	1922	122	75	49	1	20	18	1	60	4	36	17	17	10
	頂福里	1923	115	65	52	4	18	18	4	76	1	28	23	25	8
	頂埔里	1924	92	68	62	5	9	12	6	53	2	33	18	17	10
	頂埔里	1925	86	72	58	2	9	17	3	31	2	26	13	33	2
	頂埔里	1926	98	60	78	8	20	11	4	88	5	29	37	19	6
	沛岐里	1927	83	130	49	5	5	14	11	11	65	6	29	27	5
	沛岐里	1928	69	90	92	6	14	16	6	6	56	3	37	20	10
	沛岐里	1929	90	126	121	4	20	24	17	17	45	3	51	38	7
	永寧里	1930	55	166	55	3	15	5	2	105	3	30	16	24	7
	永寧里	1931	78	129	69	2	13	11	0	76	7	35	11	38	3
	永寧里	1932	74	94	72	6	8	6	3	91	2	30	16	11	10
	永寧里	1933	72	177	76	9	16	13	2	57	3	42	11	29	5
	永寧里	1934	89	114	81	7	15	15	1	45	3	44	16	30	4
	大安里	1935	47	79	38	2	20	9	4	114	0	20	18	12	2
大安里	1936	39	42	56	3	9	7	3	82	11	36	13	17	1	
大安里	1937	37	51	32	4	8	14	2	36	0	14	4	9	2	
大安里	1938	54	52	49	1	7	7	4	51	5	20	9	12	2	
員仁里	1939	77	75	64	3	20	13	4	85	3	23	22	23	2	
員仁里	1940	70	55	61	3	14	14	3	72	1	21	19	17	5	
員仁里	1941	57	54	66	6	7	8	1	51	4	13	12	16	7	
員仁里	1942	60	39	80	6	16	6	6	56	4	21	15	14	1	

編造單位：新北市選舉委員會

列印日期：111/11/26 21:10:58

投票日期：111年11月26日

頁次：153

鄉(鎮、區)	村里別	投開票所別	各候選人得票情形				有效票數 A=1+2+...+N	無效票數 B	投票數 C=A+B	已領未投票數 D=E-C	發出票數 E=C+D	用餘票數 F	選舉人數 G=E+F	投票率 H=C/G
			(14) 林金結 中國國民黨	(15) 林銘仁 民主進步黨	(16) 簡元泰 無	(17) 卓冠廷 民主進步黨								
土城區	中湖里	1916	10	1	0	52	494	500	0	500	533	1,033	48.40	
	東湖里	1917	18	0	0	26	169	170	0	170	62	232	73.28	
	祖田里	1918	161	109	1	39	749	772	0	772	577	1,349	57.23	
	頂新里	1919	159	32	0	62	661	677	0	677	539	1,216	55.67	
	頂新里	1920	196	25	0	37	681	705	0	705	489	1,194	59.05	
	頂福里	1921	182	55	1	33	611	628	0	628	614	1,242	50.56	
	頂福里	1922	246	74	0	33	783	801	0	801	759	1,560	51.35	
	頂福里	1923	320	68	1	35	861	874	0	874	709	1,583	55.21	
	頂埔里	1924	181	61	1	40	670	693	1	694	612	1,306	53.06	
	頂埔里	1925	191	45	1	47	638	649	0	649	755	1,404	46.23	
	頂埔里	1926	161	89	0	43	756	772	0	772	600	1,372	56.27	
	沛岐里	1927	121	95	0	37	710	727	0	727	511	1,238	58.72	
	沛岐里	1928	152	75	0	32	688	712	0	712	534	1,246	57.14	
	沛岐里	1929	138	77	1	69	852	874	0	874	650	1,524	57.35	
	永寧里	1930	131	67	2	40	726	738	0	738	649	1,387	53.21	
	永寧里	1931	131	62	0	55	720	736	0	736	642	1,378	53.41	
	永寧里	1932	135	62	0	32	652	661	0	661	540	1,201	55.04	
	永寧里	1933	122	45	1	43	723	730	0	730	550	1,280	57.03	
	永寧里	1934	181	41	0	59	745	759	1	760	679	1,439	52.74	
	大安里	1935	197	72	0	40	674	684	0	684	480	1,164	58.76	
大安里	1936	186	76	1	43	625	638	0	638	472	1,110	57.48		
大安里	1937	161	37	1	34	446	462	0	462	443	905	51.05		
大安里	1938	129	50	0	40	492	501	0	501	415	916	54.69		
員仁里	1939	148	60	0	43	665	680	0	680	569	1,249	54.44		
員仁里	1940	169	62	0	35	621	634	0	634	620	1,254	50.56		
員仁里	1941	154	68	2	16	542	556	0	556	516	1,072	51.87		
員仁里	1942	84	69	2	52	531	547	0	547	571	1,118	48.93		

編造單位：新北市選舉委員會

列印日期：111/11/26 21:10:58

鄉(鎮、區)別	村里別	投開票所別	各候選人得票情形												
			(1) 彭一書 民主進步黨	(2) 江怡臻 中國國民黨	(3) 黃永昌 中國國民黨	(4) 王正 勞動黨	(5) 張昭隆 台灣民眾黨	(6) 洪佳君 中國國民黨	(7) 蘇泓欽 無	(8) 曾進益 民主進步黨	(9) 歐金獅 無	(10) 高乃芸 民主進步黨	(11) 廖宜現 民主進步黨	(12) 呂家愷 中國國民黨	(13) 陳世榮 無
	埤塘里	1943	81	56	52	3	9	6	4	86	3	19	4	18	0
	埤塘里	1944	85	63	53	7	9	5	1	64	12	14	16	21	4
	埤塘里	1945	55	53	63	6	13	10	7	59	1	12	11	15	2
	土城里	1946	74	36	32	2	7	14	4	64	7	14	9	18	6
	土城里	1947	51	33	43	7	8	7	1	45	0	8	12	35	1
	長風里	1948	31	47	73	8	8	16	1	30	2	18	5	23	1
	長風里	1949	34	55	123	3	7	10	2	14	4	18	5	32	3
	員信里	1950	69	65	71	2	13	13	3	72	4	17	11	25	10
	員信里	1951	44	52	75	7	17	9	3	61	4	13	14	19	3
	員信里	1952	58	63	58	6	10	12	4	53	5	20	2	37	9
	員林里	1953	63	57	81	4	12	8	4	74	8	20	12	19	0
	員林里	1954	94	89	71	2	24	21	5	49	7	29	15	34	6
	員林里	1955	76	82	103	7	19	6	9	72	3	34	10	49	9
	員林里	1956	114	101	75	5	19	32	5	78	6	37	5	45	2
	員林里	1957	88	92	93	4	18	11	2	117	1	16	8	36	2
	員福里	1958	83	49	77	1	13	11	2	73	3	21	8	26	2
	員福里	1959	71	39	49	6	17	13	3	58	42	35	8	13	2
	員福里	1960	80	63	79	3	21	14	4	59	13	32	5	23	2
	員福里	1961	85	47	55	8	13	11	1	75	16	34	14	11	6
	日和里	1962	101	174	123	7	25	17	1	69	6	37	24	30	12
	日和里	1963	128	114	125	8	22	21	4	91	9	41	13	30	6
	日和里	1964	90	83	80	4	16	13	7	77	9	31	10	29	9
	日和里	1965	115	57	110	4	15	9	1	97	9	16	22	18	4
	日新里	1966	114	58	72	6	9	13	1	187	16	16	21	9	1
	日新里	1967	79	71	88	14	17	8	2	95	7	21	17	25	6
	日新里	1968	128	43	86	2	15	14	3	129	13	28	30	19	6
	裕生里	1969	94	42	52	5	12	6	1	188	4	23	7	15	3
	裕生里	1970	109	56	86	17	15	11	2	149	10	22	11	18	4

鄉(鎮、區)別	村里別	投開票所別	各候選人得票情形				有效票數 A=1+2+...+N	無效票數 B	投票數 C=A+B	已領未投票數 D=E-C	發出票數 E=C+D	用餘票數 F	選舉人數 G=E+F	投票率 H=C/G
			(14) 林金結 中國國民黨	(15) 林銘仁 民主進步黨	(16) 簡元泰 無	(17) 卓冠廷 民主進步黨								
	埤塘里	1943	113	54	1	29	538	12	550	0	550	2,125	2,675	20.56
	埤塘里	1944	148	57	2	37	598	5	603	0	603	576	1,179	51.15
	埤塘里	1945	126	65	1	29	528	10	538	0	538	455	993	54.18
	土城里	1946	157	46	1	24	515	12	527	0	527	392	919	57.34
	土城里	1947	110	46	1	32	440	7	447	0	447	376	823	54.31
	長風里	1948	210	23	0	21	517	7	524	0	524	289	813	64.45
	長風里	1949	228	14	0	24	576	13	589	0	589	320	909	64.80
	員信里	1950	164	54	0	39	632	13	645	0	645	549	1,194	54.02
	員信里	1951	168	78	1	39	607	5	612	0	612	625	1,237	49.47
	員信里	1952	185	46	1	34	603	10	613	0	613	602	1,215	50.45
	員林里	1953	170	73	0	59	664	12	676	0	676	544	1,220	55.41
	員林里	1954	190	61	1	49	747	15	762	0	762	577	1,339	56.91
	員林里	1955	203	69	2	57	810	12	822	0	822	590	1,412	58.22
	員林里	1956	208	68	1	43	844	15	859	0	859	527	1,386	61.98
	員林里	1957	251	55	1	63	858	10	868	0	868	563	1,431	60.66
	員福里	1958	147	96	1	36	649	13	662	0	662	514	1,176	56.29
	員福里	1959	135	70	0	26	587	8	595	0	595	478	1,073	55.45
	員福里	1960	155	72	1	45	671	12	683	0	683	517	1,200	56.92
	員福里	1961	139	69	2	50	636	10	646	0	646	466	1,112	58.09
	日和里	1962	128	250	1	53	1,058	18	1,076	0	1,076	702	1,778	60.52
	日和里	1963	157	173	1	45	988	24	1,012	0	1,012	659	1,671	60.56
	日和里	1964	137	168	2	47	812	12	824	0	824	598	1,422	57.95
	日和里	1965	97	122	0	31	727	9	736	0	736	463	1,199	61.38
	日新里	1966	127	44	0	29	723	10	733	0	733	540	1,273	57.58
	日新里	1967	123	51	1	27	652	12	664	0	664	606	1,270	52.28
	日新里	1968	130	49	1	38	734	13	747	0	747	544	1,291	57.86
	裕生里	1969	91	48	1	35	627	21	648	0	648	398	1,046	61.95
	裕生里	1970	112	42	1	26	691	21	712	0	712	498	1,210	58.84

編造單位：新北市選舉委員會

列印日期：111/11/26 21:10:58

111年新北市市議員選舉第8選舉區候選人在各投開票所得票數一覽表

投票日期：111年11月26日

鄉(鎮、區)別	村里別	投開票所別	各候選人得票情形												
			(1) 彭一書 民主進步黨	(2) 江怡臻 中國國民黨	(3) 黃永昌 中國國民黨	(4) 王正 勞動黨	(5) 張昭隆 台灣民眾黨	(6) 洪佳君 中國國民黨	(7) 蘇泓欽 無	(8) 曹進益 民主進步黨	(9) 歐金獅 無	(10) 高乃芸 民主進步黨	(11) 廖宜現 民主進步黨	(12) 呂家愷 中國國民黨	(13) 陳世榮 無
	裕生里	1971	109	67	119	7	6	15	2	117	2	23	8	19	3
	裕生里	1972	72	61	105	15	13	14	3	55	0	26	13	19	1
	貨鏡里	1973	87	51	126	9	15	21	0	108	3	37	20	21	6
	貨鏡里	1974	125	71	176	17	19	12	9	123	3	51	27	20	5
	貨鏡里	1975	90	37	142	3	13	7	1	75	4	40	8	17	4
	瑞興里	1976	182	58	87	4	17	22	4	53	9	37	15	20	7
	瑞興里	1977	156	59	71	6	27	23	2	36	1	50	12	30	4
	復興里	1978	139	39	82	3	39	16	2	40	11	30	7	25	5
	復興里	1979	142	50	76	3	39	18	3	53	8	27	7	22	5
	復興里	1980	177	73	84	8	39	36	5	70	4	47	17	37	3
	廣福里	1981	145	57	238	9	19	12	4	53	5	44	7	22	4
	廣福里	1982	120	93	209	10	16	14	6	50	2	31	10	27	4
	廣福里	1983	167	78	207	16	16	17	4	51	5	29	11	26	0
	學成里	1984	126	68	198	15	18	12	3	73	16	36	6	20	1
	學成里	1985	138	49	221	3	15	10	4	131	3	33	9	17	0
	埤林里	1986	101	37	264	11	15	10	2	82	7	30	18	26	2
	埤林里	1987	79	47	168	7	9	13	3	68	2	18	13	17	1
	埤林里	1988	79	65	226	6	15	10	6	66	3	32	7	30	6
	埤林里	1989	74	64	234	11	19	13	3	52	5	30	6	30	1
	埤林里	1990	62	58	288	4	23	8	1	52	2	29	5	22	3
	廣興里	1991	88	50	334	8	11	9	1	55	0	28	3	21	2
	廣興里	1992	85	49	288	4	13	8	5	52	6	29	8	21	5
	樂利里	1993	113	68	154	17	17	12	6	102	8	41	31	31	2
	樂利里	1994	100	53	125	11	6	6	5	120	2	26	14	21	7
	樂利里	1995	85	96	186	24	18	14	5	61	7	25	27	30	2
	學府里	1996	120	63	166	14	9	11	5	78	4	30	17	18	7
	學府里	1997	124	44	132	4	14	13	5	83	14	25	11	20	3
	明德里	1998	155	98	130	10	18	19	5	73	4	52	17	30	7

編造單位：新北市選舉委員會

列印日期：111/11/26 21:10:58

鄉(鎮、區)別	村里別	投開票所別	各候選人得票情形				有效票數 A=1+2+...+N	無效票數 B	投票數 C=A+B	已領未投票數 D=E-C	發出票數 E=C+D	用餘票數 F	選舉人數 G=E+F	投票率 H %
			(14) 林金結 中國國民黨	(15) 林銘仁 民主進步黨	(16) 簡元泰 無	(17) 卓冠廷 民主進步黨								
	裕生里	1971	104	64	0	31	696	715	0	715	542	1,257	56.88	
	裕生里	1972	87	47	0	51	582	593	0	593	475	1,068	55.52	
	貨鏡里	1973	105	54	0	46	709	735	0	735	591	1,326	55.43	
	貨鏡里	1974	107	107	0	68	940	959	0	959	663	1,622	59.12	
	貨鏡里	1975	84	47	1	32	605	615	0	615	429	1,044	58.91	
	瑞興里	1976	156	89	3	73	836	873	0	873	367	1,240	70.40	
	瑞興里	1977	207	93	1	59	837	857	1	858	487	1,345	63.72	
	復興里	1978	106	63	2	43	652	664	0	664	497	1,161	57.19	
	復興里	1979	125	89	0	38	705	728	0	728	494	1,222	59.57	
	復興里	1980	166	56	0	52	874	894	0	894	511	1,405	63.63	
	廣福里	1981	92	85	1	54	851	869	0	869	731	1,600	54.31	
	廣福里	1982	124	70	0	70	856	867	0	867	616	1,483	58.46	
	廣福里	1983	106	87	1	61	882	909	0	909	681	1,590	57.17	
	學成里	1984	68	53	0	50	763	780	0	780	504	1,284	60.75	
	學成里	1985	104	102	0	62	901	918	0	918	550	1,468	62.53	
	埤林里	1986	103	72	1	39	820	845	0	845	625	1,470	57.48	
	埤林里	1987	101	98	1	39	684	692	0	692	636	1,328	52.11	
	埤林里	1988	90	88	4	67	800	810	0	810	622	1,432	56.56	
	埤林里	1989	97	82	1	59	781	804	0	804	604	1,408	57.10	
	埤林里	1990	68	61	0	43	729	740	0	740	600	1,340	55.22	
	廣興里	1991	84	60	0	47	801	822	0	822	704	1,526	53.87	
	廣興里	1992	66	58	1	47	745	762	0	762	587	1,349	56.49	
	樂利里	1993	130	83	0	55	870	888	0	888	578	1,466	60.57	
	樂利里	1994	132	94	1	50	773	787	0	787	505	1,292	60.91	
	樂利里	1995	131	66	2	49	828	851	0	851	621	1,472	57.81	
	學府里	1996	114	126	1	43	826	848	0	848	643	1,491	56.87	
	學府里	1997	129	94	0	37	752	760	0	760	643	1,403	54.17	
	明德里	1998	196	46	1	71	932	960	0	960	628	1,588	60.45	

編造單位：新北市選舉委員會

列印日期：111/11/26 21:10:58

鄉(鎮、區)別	村里別	投開票所別	各候選人得票情形												
			(1) 彭一書 民主進步黨	(2) 江怡臻 中國國民黨	(3) 黃永昌 中國國民黨	(4) 王正 勞動黨	(5) 張昭隆 台灣民眾黨	(6) 洪佳君 中國國民黨	(7) 蘇泓欽 無	(8) 曾進益 民主進步黨	(9) 歐金獅 無	(10) 高乃芸 民主進步黨	(11) 廖宜現 民主進步黨	(12) 呂家愷 中國國民黨	(13) 陳世榮 無
	明德里	1999	132	87	112	14	21	17	1	84	8	49	14	32	11
	明德里	2000	118	131	172	11	41	30	3	96	3	58	31	83	8
	學士里	2001	77	79	142	8	23	13	5	72	1	29	7	37	3
	學士里	2002	110	70	125	9	12	7	5	107	1	30	8	35	8
	學士里	2003	125	59	155	5	15	17	4	80	3	27	7	21	6
	柑林里	2004	95	52	75	4	11	10	0	63	5	17	26	26	3
	柑林里	2005	80	67	49	3	12	9	1	47	2	16	9	30	2
	柑林里	2006	92	56	60	3	11	11	2	79	13	29	8	35	2
	中正里	2007	154	70	137	6	17	12	3	71	9	33	13	33	1
	中正里	2008	122	59	100	11	9	22	4	99	10	33	9	22	2
	青雲里	2009	183	95	153	11	18	8	9	49	6	27	11	30	3
	青雲里	2010	158	40	161	2	9	12	8	50	1	31	8	11	1
	清和里	2011	122	34	78	10	20	5	1	65	2	31	19	15	3
	清和里	2012	159	76	153	8	9	10	1	64	4	21	9	15	8
	清和里	2013	131	49	87	4	11	8	2	59	5	22	24	12	3
	清和里	2014	112	43	115	2	10	6	6	45	2	14	5	18	3
	清化里	2015	122	41	80	3	14	6	1	88	5	24	20	16	3
	清溪里	2016	178	56	79	9	11	25	2	49	5	13	11	21	5
	清溪里	2017	144	79	100	5	16	8	9	57	2	29	8	39	2
	清溪里	2018	225	69	132	7	10	17	1	57	4	23	7	34	5
	清溪里	2019	165	67	118	1	11	20	1	53	4	30	3	30	3
	青山里	2020	165	49	93	8	16	9	1	58	5	38	11	24	5
	青山里	2021	125	88	88	12	13	3	3	66	4	17	13	12	1
	清水里	2022	97	53	72	3	7	9	3	33	2	35	6	10	0
	清水里	2023	134	61	86	6	10	17	2	38	3	27	7	26	2
	清水里	2024	108	76	98	7	13	11	5	47	3	32	11	36	3
	清水里	2025	156	91	87	10	16	7	3	42	6	36	13	29	2
	清水里	2026	125	50	103	13	8	11	6	37	0	23	11	27	0

編造單位：新北市選舉委員會

列印日期：111/11/26 21:10:58

鄉(鎮、區)別	村里別	投開票所別	各候選人得票情形			有效票數 A	無效票數 B	投票數 C	已領未投票數 D	發出票數 E	用餘票數 F	選舉人數 G	投票率 H
			(14) 林金結 中國國民黨	(15) 林銘仁 民主進步黨	(16) 簡元泰 無								
	明德里	1999	194	65	0	55	19	915	0	915	705	1,620	56.48
	明德里	2000	253	61	2	103	16	1,220	0	1,220	731	1,951	62.53
	學士里	2001	110	56	1	48	16	727	0	727	628	1,355	53.65
	學士里	2002	93	60	2	90	13	785	1	786	573	1,359	57.76
	學士里	2003	108	82	1	40	13	768	0	768	590	1,358	56.55
	柑林里	2004	96	46	0	43	10	582	0	582	513	1,095	53.15
	柑林里	2005	101	42	1	31	8	510	0	510	441	951	53.63
	柑林里	2006	102	56	1	34	10	604	0	604	459	1,063	56.82
	中正里	2007	205	61	3	55	19	902	1	903	551	1,454	62.04
	中正里	2008	172	62	0	46	24	806	0	806	475	1,281	62.92
	青雲里	2009	113	76	3	60	13	868	0	868	685	1,553	55.89
	青雲里	2010	89	58	0	37	18	694	0	694	602	1,296	53.55
	清和里	2011	132	116	0	41	18	712	0	712	534	1,246	57.14
	清和里	2012	102	100	2	53	25	819	0	819	784	1,603	51.09
	清和里	2013	143	101	1	27	13	702	0	702	623	1,325	52.98
	清和里	2014	172	75	1	22	12	663	0	663	621	1,284	51.64
	清化里	2015	178	87	1	34	17	740	0	740	645	1,385	53.43
	清溪里	2016	139	52	2	39	6	702	0	702	683	1,385	50.69
	清溪里	2017	115	95	2	40	14	764	0	764	654	1,418	53.88
	清溪里	2018	135	78	1	47	10	862	0	862	622	1,484	58.09
	清溪里	2019	129	62	3	64	29	793	0	793	625	1,418	55.92
	青山里	2020	159	83	1	49	20	794	0	794	492	1,286	61.74
	青山里	2021	148	61	0	23	18	695	0	695	493	1,188	58.50
	清水里	2022	99	67	0	30	13	539	0	539	644	1,183	45.56
	清水里	2023	107	81	0	35	10	652	0	652	575	1,227	53.14
	清水里	2024	149	101	1	39	14	754	0	754	656	1,410	53.48
	清水里	2025	138	91	2	43	16	788	0	788	678	1,466	53.75
	清水里	2026	125	81	1	55	16	692	0	692	751	1,443	47.96

鄉(鎮、區)別	村里別	投開票所別	各候選人得票情形												
			(1) 彭一書 民主進步黨	(2) 江怡臻 中國國民黨	(3) 黃永昌 中國國民黨	(4) 王正 勞動黨	(5) 張昭隆 台灣民眾黨	(6) 洪佳君 中國國民黨	(7) 蘇泓欽 無	(8) 曾進益 民主進步黨	(9) 歐金獅 無	(10) 高乃芸 民主進步黨	(11) 廖宜現 民主進步黨	(12) 呂家愷 中國國民黨	(13) 陳世榮 無
	永豐里	2027	112	37	61	4	13	10	0	64	2	18	15	18	1
	永豐里	2028	95	44	53	5	10	4	1	75	2	16	10	20	2
	永豐里	2029	92	86	103	8	12	25	4	49	2	25	8	32	1
	永富里	2030	147	69	95	9	17	11	6	56	4	29	13	24	6
	永富里	2031	136	58	77	8	16	16	1	62	11	30	18	28	14
	永富里	2032	91	80	71	1	22	23	5	58	6	57	10	35	2
	延寮里	2033	110	37	45	2	7	5	1	61	4	11	95	23	2
	延寮里	2034	117	56	84	8	13	13	5	29	4	29	54	29	6
	延寮里	2035	127	57	56	8	9	8	3	80	1	34	42	21	2
	金城里	2036	90	66	115	9	12	12	1	18	2	19	14	12	3
	金城里	2037	68	69	105	4	16	4	4	45	2	23	13	26	2
	金城里	2038	97	61	115	6	22	6	4	47	3	20	14	25	0
	金城里	2039	101	60	138	6	17	16	1	39	2	23	11	22	2
	峯廷里	2040	97	55	77	8	11	5	1	44	0	22	4	13	2
	峯廷里	2041	93	56	46	4	8	11	1	40	1	26	5	7	4
	峯廷里	2042	98	45	35	7	13	7	0	27	5	27	8	10	0
	峯廷里	2043	81	57	49	4	6	5	4	32	0	26	11	11	2
	峯廷里	2044	80	67	120	1	5	10	3	37	4	37	10	32	0
	延吉里	2045	83	41	63	6	7	13	4	50	3	14	10	14	3
	延吉里	2046	149	41	74	4	6	6	1	61	3	21	13	11	0
	延吉里	2047	81	42	63	1	3	8	4	34	1	27	2	8	4
	延壽里	2048	110	44	69	1	7	11	4	32	5	21	36	29	1
	延壽里	2049	116	49	75	3	12	8	6	31	1	16	38	13	5
	延壽里	2050	91	56	73	1	19	18	0	40	3	28	19	12	1
	延祿里	2051	47	45	97	5	10	8	1	41	8	23	11	15	3
	延祿里	2052	87	33	49	2	10	6	2	42	10	13	12	15	1
	延祿里	2053	109	36	57	6	12	15	1	55	2	18	8	9	3
	平和里	2054	143	57	123	5	15	17	6	42	2	36	6	19	1

鄉(鎮、區)別	村里別	投開票所別	各候選人得票情形			有效票數 A=1+2+...+N	無效票數 B	投票數 C=A+B	已領未投票數 D=E-C	發出票數 E=C+D	用餘票數 F	選舉人數 G=E+F	投票率 H %
			(14) 林金結 中國國民黨	(15) 林銘仁 民主進步黨	(16) 簡元泰 無								
	永豐里	2027	127	80	2	34	13	611	0	611	535	1,146	53.32
	永豐里	2028	157	58	2	21	16	591	0	591	586	1,177	50.21
	永豐里	2029	161	71	1	38	7	725	0	725	558	1,283	56.51
	永富里	2030	155	120	1	35	15	812	1	813	778	1,591	51.04
	永富里	2031	154	125	0	35	13	802	0	802	781	1,583	50.66
	永富里	2032	132	99	3	75	21	791	0	791	769	1,560	50.71
	延寮里	2033	131	124	1	30	11	700	0	700	500	1,200	58.33
	延寮里	2034	155	88	1	42	7	740	0	740	718	1,458	50.75
	延寮里	2035	140	114	3	47	11	763	0	763	681	1,444	52.84
	金城里	2036	138	70	1	30	14	626	0	626	582	1,208	51.82
	金城里	2037	155	101	1	39	15	692	0	692	607	1,299	53.27
	金城里	2038	142	77	0	39	13	691	0	691	586	1,277	54.11
	金城里	2039	128	69	0	35	5	675	0	675	636	1,311	51.49
	峯廷里	2040	115	160	0	38	18	670	1	671	568	1,239	54.08
	峯廷里	2041	111	138	4	27	19	601	0	601	628	1,229	48.90
	峯廷里	2042	69	152	3	24	11	541	0	541	528	1,069	50.61
	峯廷里	2043	99	177	1	19	10	594	0	594	593	1,187	50.04
	峯廷里	2044	99	145	1	48	10	709	0	709	692	1,401	50.61
	延吉里	2045	87	110	0	40	10	558	0	558	572	1,130	49.38
	延吉里	2046	86	186	0	38	20	720	0	720	645	1,365	52.75
	延吉里	2047	75	134	0	33	20	540	0	540	617	1,157	46.67
	延壽里	2048	106	78	0	43	14	611	0	611	574	1,185	51.56
	延壽里	2049	119	88	1	52	7	640	0	640	595	1,235	51.82
	延壽里	2050	108	87	0	42	15	613	0	613	650	1,263	48.54
	延祿里	2051	141	94	2	33	7	591	0	591	681	1,272	46.46
	延祿里	2052	87	74	2	28	9	482	0	482	573	1,055	45.69
	延祿里	2053	80	89	0	49	11	560	0	560	572	1,132	49.47
	平和里	2054	107	126	0	35	11	751	0	751	648	1,399	53.68

編造單位：新北市選舉委員會

列印日期：111/11/26 21:10:58

鄉(鎮、區)別	村里別	投開票所別	各候選人得票情形													
			(1) 彭一書 民主進步黨	(2) 江怡臻 中國國民黨	(3) 黃永昌 中國國民黨	(4) 王正 勞動黨	(5) 張昭隆 台灣民眾黨	(6) 洪佳君 中國國民黨	(7) 蘇泓欽 無	(8) 曾進益 民主進步黨	(9) 歐金獅 無	(10) 高乃芸 民主進步黨	(11) 廖宜現 民主進步黨	(12) 呂家愷 中國國民黨	(13) 陳世榮 無	
三峽區	平和里	2055	176	73	131	8	18	11	5	35	3	34	15	24	3	
	平和里	2056	124	56	114	12	20	11	6	34	1	41	12	19	6	
	平和里	2057	130	70	115	11	20	4	4	42	1	42	2	22	2	
	安和里	2058	213	56	117	6	19	12	1	25	6	35	5	17	1	
	安和里	2059	172	61	87	4	10	16	1	37	2	32	9	10	0	
	安和里	2060	109	50	122	10	16	12	1	35	1	37	6	21	5	
	延和里	2061	151	58	94	14	22	14	5	59	1	32	12	29	2	
	延和里	2062	125	52	81	2	11	7	4	50	4	21	13	22	3	
	延和里	2063	176	52	90	5	10	13	2	26	2	24	12	16	0	
	延和里	2064	81	70	87	9	11	17	2	33	1	34	7	34	6	
				4,545	4,541	2,563	458	797	2,578	1,992	1,638	1,371	2,561	4,440	5,432	749
	三峽里			46	8	6	1	1	4	5	2	4	5	7	18	1
	秀川里			42	21	7	4	5	20	27	8	12	13	38	30	7
	八張里			35	34	34	6	6	16	24	19	16	29	55	60	14
	八張里			39	62	41	8	7	39	21	12	14	33	49	73	2
	八張里			75	57	32	12	9	35	26	23	17	20	58	45	7
	中埔里			50	67	63	11	19	44	32	30	16	45	81	80	7
	中埔里			65	90	51	7	11	48	32	21	15	46	98	97	5
	弘道里			70	39	19	5	3	12	25	18	16	28	66	33	7
	永裕里			77	44	37	9	8	38	29	12	23	20	58	90	6
永裕里			103	32	19	4	8	22	21	16	13	24	45	61	7	
永裕里			71	57	27	4	4	24	23	14	6	31	42	90	12	
永裕里			91	45	16	2	4	27	18	17	20	21	61	62	10	
鳶山里			118	68	30	10	8	36	33	23	21	34	60	119	3	
鳶山里			41	63	23	5	14	31	35	15	17	36	59	97	16	
鳶山里			33	48	18	5	7	26	20	20	18	34	45	80	12	
鳶山里			44	44	51	9	13	30	38	21	24	38	55	72	6	
鳶山里			46	48	43	6	13	30	35	28	32	36	62	76	9	

編造單位：新北市選舉委員會

列印日期：111/11/26 21:10:58

投票日期：111年11月26日

頁次：163

鄉(鎮、區)別	村里別	投開票所別	各候選人得票情形				有效票數 A=1+2+...+N	無效票數 B	投票數 C=A+B	已領未投票數 D=E-C	發出票數 E	用餘票數 F	選舉人數 G	投票率 H %	
			(14) 林金結 中國國民黨	(15) 林銘仁 民主進步黨	(16) 簡元泰 無	(17) 卓冠廷 民主進步黨									
三峽區	平和里	2055	151	214	1	48	950	21	971	0	971	560	1,531	63.42	
	平和里	2056	144	141	2	40	783	20	803	0	803	645	1,448	55.46	
	平和里	2057	130	173	2	38	808	25	833	0	833	666	1,499	55.57	
	安和里	2058	122	129	0	40	804	18	822	0	822	580	1,402	58.63	
	安和里	2059	96	117	1	50	705	14	719	0	719	679	1,398	51.43	
	安和里	2060	127	92	2	35	681	21	702	0	702	624	1,326	52.94	
	延和里	2061	132	115	2	54	796	18	814	0	814	680	1,494	54.48	
	延和里	2062	120	109	0	30	654	15	669	0	669	611	1,280	52.27	
	延和里	2063	103	120	1	38	690	18	708	0	708	688	1,406	50.36	
	延和里	2064	154	118	1	47	712	11	723	0	723	712	1,435	50.38	
				6,626	2,534	79	4,761	47,665	1,081	48,746	4	48,750	42,014	90,764	53.71
		三峽里	2065	52	9	1	7	177	3	180	0	180	78	258	69.77
		秀川里	2066	38	14	0	27	313	9	322	0	322	200	522	61.69
		八張里	2067	77	25	1	51	502	15	517	0	517	423	940	55.00
		八張里	2068	104	37	2	67	610	8	618	0	618	542	1,160	53.28
		八張里	2069	95	36	0	72	619	13	632	0	632	627	1,259	50.20
		中埔里	2070	133	24	3	80	785	20	805	0	805	590	1,395	57.71
		中埔里	2071	101	29	1	93	810	22	832	0	832	622	1,454	57.22
		弘道里	2072	72	26	0	45	484	15	499	0	499	455	954	52.31
		永裕里	2073	70	32	4	89	646	7	653	1	654	608	1,262	51.74
		永裕里	2074	69	34	0	62	540	6	546	0	546	483	1,029	53.06
		永裕里	2075	80	29	0	75	596	18	614	0	614	629	1,243	49.40
		永裕里	2076	78	26	0	85	583	8	591	0	591	569	1,160	50.95
		永裕里	2077	82	33	1	88	767	18	785	0	785	663	1,448	54.21
		鳶山里	2078	86	27	1	111	677	11	688	0	688	682	1,370	50.22
		鳶山里	2079	83	44	4	55	552	11	563	0	563	662	1,225	45.96
		鳶山里	2080	102	36	1	70	654	13	667	0	667	699	1,366	48.83
		鳶山里	2081	76	30	0	91	661	10	671	0	671	793	1,464	45.83

編造單位：新北市選舉委員會

列印日期：111/11/26 21:10:58

鄉(鎮、區)別	村里別	投開票所別	各候選人得票情形												
			(1) 彭一書 民主進步黨	(2) 江怡臻 中國國民黨	(3) 黃永昌 中國國民黨	(4) 王正 勞動黨	(5) 張昭隆 台灣民眾黨	(6) 洪佳君 中國國民黨	(7) 蘇泓欽 無	(8) 曹進益 民主進步黨	(9) 歐金獅 無	(10) 高乃芸 民主進步黨	(11) 廖宜現 民主進步黨	(12) 呂家愷 中國國民黨	(13) 陳世榮 無
	鳶山里	2082	42	46	34	4	13	35	43	29	20	25	44	68	4
	鳶山里	2083	56	57	60	10	12	45	30	25	10	43	54	84	4
	龍埔里	2084	56	45	25	12	14	30	35	31	43	50	70	61	13
	龍埔里	2085	48	107	34	10	13	51	25	28	57	65	81	114	9
	龍埔里	2086	46	79	41	16	20	35	43	38	37	47	99	110	10
	龍埔里	2087	43	78	35	5	20	48	25	22	19	51	71	131	9
	龍埔里	2088	55	77	35	5	16	63	35	30	30	66	80	139	28
	龍恩里	2089	26	115	30	5	30	61	30	14	9	41	54	112	13
	龍恩里	2090	31	106	52	11	10	62	20	16	17	41	84	114	15
	龍恩里	2091	17	76	34	16	19	57	26	14	16	37	61	137	15
	龍恩里	2092	19	53	20	6	13	34	20	12	7	19	35	63	8
	龍學里	2093	25	89	30	13	20	74	28	20	11	47	71	113	13
	龍學里	2094	30	99	38	6	15	54	23	17	10	48	61	84	16
	龍學里	2095	25	141	39	13	17	83	37	15	5	55	104	163	6
	龍學里	2096	34	115	38	12	30	66	33	16	16	41	85	170	18
	龍學里	2097	23	101	35	11	21	71	19	11	11	60	72	161	13
	龍學里	2098	29	115	46	8	18	80	19	13	7	45	80	177	3
	龍學里	2099	25	136	35	15	18	81	26	14	14	47	60	157	10
	龍學里	2100	26	118	33	5	17	77	28	16	13	55	60	126	8
	礁溪里	2101	67	52	26	5	15	28	23	23	27	42	73	94	14
	礁溪里	2102	53	47	38	8	6	27	21	16	13	30	57	52	6
	礁溪里	2103	53	45	28	4	12	32	13	26	12	40	58	79	15
	礁溪里	2104	55	78	46	7	10	29	21	16	12	34	62	75	7
	安溪里	2105	129	58	26	4	4	42	30	43	16	38	64	87	11
	安溪里	2106	85	83	46	4	4	34	32	45	16	42	67	89	8
	安溪里	2107	69	72	39	9	20	48	30	21	17	31	56	86	9
	安溪里	2108	97	106	45	6	19	41	33	30	21	43	64	128	5
	介壽里	2109	55	52	35	6	21	23	34	67	22	30	67	57	13

投票日期：111年11月26日

頁次：165

鄉(鎮、區)別	村里別	投開票所別	各候選人得票情形			有效票數 A=1+2+...+N	無效票數 B	投票數 C=A+B	已領未投票數 D=E-C	發出票數 E=C+D	用餘票數 F	選舉人數 G=E+F	投票率 H %
			(14) 林金結 中國國民黨	(15) 林銘仁 民主進步黨	(16) 簡元泰 無								
	鳶山里	2082	94	23	0	78	11	613	0	613	707	1,320	46.44
	鳶山里	2083	96	22	2	91	11	712	1	713	830	1,543	46.14
	龍埔里	2084	71	99	1	56	12	724	0	724	750	1,474	49.12
	龍埔里	2085	123	54	1	101	32	953	0	953	931	1,884	50.58
	龍埔里	2086	99	59	0	90	25	894	0	894	776	1,670	53.53
	龍埔里	2087	93	59	3	77	17	806	1	807	650	1,457	55.32
	龍埔里	2088	103	30	0	87	23	902	0	902	701	1,603	56.27
	龍恩里	2089	81	18	1	109	16	765	0	765	763	1,528	50.07
	龍恩里	2090	130	52	1	90	16	868	0	868	657	1,525	56.92
	龍恩里	2091	84	26	1	71	13	720	0	720	621	1,341	53.69
	龍恩里	2092	73	21	0	90	7	500	0	500	439	939	53.25
	龍學里	2093	100	49	0	86	14	803	0	803	728	1,531	52.45
	龍學里	2094	92	31	2	85	16	727	0	727	699	1,426	50.98
	龍學里	2095	96	20	0	96	13	928	0	928	764	1,692	54.85
	龍學里	2096	94	37	1	114	19	939	0	939	595	1,534	61.21
	龍學里	2097	90	24	1	83	8	815	0	815	686	1,501	54.30
	龍學里	2098	89	15	0	88	13	845	1	846	641	1,487	56.83
	龍學里	2099	75	19	0	72	18	822	0	822	598	1,420	57.89
	龍學里	2100	75	30	0	93	15	795	0	795	601	1,396	56.95
	礁溪里	2101	123	71	1	56	17	740	0	740	600	1,357	55.78
	礁溪里	2102	90	65	3	60	9	592	0	601	556	1,157	51.94
	礁溪里	2103	91	43	2	61	14	614	0	628	563	1,191	52.73
	礁溪里	2104	105	52	0	61	16	670	0	686	695	1,381	49.67
	安溪里	2105	96	35	3	66	17	760	0	777	748	1,525	50.95
	安溪里	2106	117	42	1	63	21	792	0	813	825	1,638	49.63
	安溪里	2107	110	43	3	67	22	730	0	752	736	1,488	50.54
	安溪里	2108	114	37	1	98	17	888	0	905	724	1,629	55.56
	介壽里	2109	104	41	2	57	6	686	0	692	725	1,417	48.84

編造單位：新北市選舉委員會

列印日期：111/11/26 21:10:58

鄉(鎮、區)別	村里別	各候選人得票情形												
		(1) 彭一書 民主進步黨	(2) 江怡臻 中國國民黨	(3) 黃永昌 中國國民黨	(4) 王正 勞動黨	(5) 張昭隆 台灣民眾黨	(6) 洪佳君 中國國民黨	(7) 蘇泓欽 無	(8) 曹進益 民主進步黨	(9) 歐金獅 無	(10) 高乃芸 民主進步黨	(11) 廖宜現 民主進步黨	(12) 呂家愷 中國國民黨	(13) 陳世榮 無
	介壽里	60	50	29	12	6	24	無	41	19	39	65	62	13
	介壽里	71	70	24	2	15	38	28	53	20	44	54	85	8
	介壽里	41	38	21	6	4	25	23	46	11	20	60	58	11
	中正里	76	91	37	4	6	23	19	44	34	38	73	75	4
	中正里	48	86	33	6	13	25	31	23	16	29	68	81	4
	中正里	66	101	27	4	10	30	27	41	16	40	68	53	9
	大埔里	44	52	38	4	8	25	36	14	12	40	82	32	9
	大埔里	71	44	79	3	9	16	16	55	19	33	74	37	35
	大埔里	80	76	77	10	10	36	40	17	9	42	44	85	12
	嘉添里	47	44	35	1	8	31	30	12	31	19	38	52	15
	嘉添里	17	47	24	8	1	31	17	21	14	20	40	34	7
	添福里	47	99	35	4	1	21	24	23	29	25	80	20	17
	金圳里	38	11	7	2	2	12	12	15	5	19	37	10	4
	五寮里	99	23	31	2	3	21	23	23	24	25	61	53	4
	插角里	98	23	13	2	3	12	85	7	7	15	31	26	9
	有木里	69	21	14	2	3	16	17	28	3	10	59	24	6
	二圍里	99	116	84	7	14	37	42	19	18	57	61	86	14
	二圍里	79	101	87	3	12	44	43	28	16	55	110	76	22
	溪南里	242	43	26	6	4	29	40	22	11	28	62	26	22
	溪北里	53	27	50	4	3	11	19	17	8	26	24	19	3
	溪北里	100	38	39	1	10	21	89	24	62	37	57	52	16
	溪東里	80	39	41	5	7	45	23	19	42	45	73	44	9
	溪東里	58	41	58	4	8	26	15	23	29	28	94	44	7
	成福里	117	42	19	5	5	22	19	13	27	27	73	24	26
	竹崙里	135	6	8	0	2	4	3	8	7	33	30	11	1
	竹崙里	58	19	31	6	7	20	10	14	26	28	34	24	8
	安坑里	187	20	56	1	7	40	13	21	64	33	55	25	20

投票日期：111年11月26日

頁次：167

鄉(鎮、區)	村里別	投開票所別	各候選人得票情形			有效票數 A=1+2+...+N	無效票數 B	投票數 C=A+B	已領未投票數 D=E-C	發出票數 E=C+D	用餘票數 F	選舉人數 G=E+F	投票率 H=C/G
			(14) 林金結 中國國民黨	(15) 林銘仁 民主進步黨	(16) 簡元泰 無								
	介壽里	2110	108	26	0	77	653	20	673	685	1,358	49.56	
	介壽里	2111	95	57	3	76	743	19	762	791	1,553	49.07	
	介壽里	2112	72	20	1	54	511	8	519	919	1,438	36.09	
	中正里	2113	98	37	1	69	729	19	748	731	1,479	50.57	
	中正里	2114	102	44	1	63	673	12	685	809	1,494	45.85	
	中正里	2115	105	49	1	68	715	20	735	726	1,461	50.31	
	大埔里	2116	115	32	1	53	597	15	612	462	1,074	56.98	
	大埔里	2117	97	18	2	54	662	17	679	414	1,093	62.12	
	大埔里	2118	106	29	1	57	731	19	750	515	1,265	59.29	
	嘉添里	2119	95	28	2	51	539	20	559	475	1,034	54.06	
	嘉添里	2120	91	70	1	45	488	13	501	458	959	52.24	
	添福里	2121	88	23	3	60	599	13	612	354	966	63.35	
	金圳里	2122	43	13	2	17	249	9	258	196	454	56.83	
	五寮里	2123	73	14	1	26	506	15	521	229	750	69.47	
	插角里	2124	46	8	0	28	413	16	429	173	602	71.26	
	有木里	2125	42	18	0	22	354	9	363	276	639	56.81	
	二園里	2126	141	32	5	77	909	28	937	550	1,487	63.01	
	二園里	2127	123	27	2	75	903	31	934	588	1,522	61.37	
	溪南里	2128	150	26	1	65	803	22	825	467	1,292	63.85	
	溪北里	2129	59	39	0	25	387	9	396	295	691	57.31	
	溪北里	2130	117	74	0	60	797	20	817	436	1,253	65.20	
	溪東里	2131	90	22	0	48	632	11	643	673	1,316	48.86	
	溪東里	2132	116	30	0	41	622	17	639	583	1,222	52.29	
	成福里	2133	81	26	0	44	570	9	579	228	807	71.75	
	竹崙里	2134	38	34	0	19	339	7	346	352	698	49.57	
	竹崙里	2135	113	97	1	39	535	12	547	513	1,060	51.60	
	安坑里	2136	116	33	1	34	726	26	752	482	1,234	60.94	

編造單位：新北市選舉委員會

列印日期：111/11/26 21:10:58

投票日期：111年11月26日

頁次：168

鄉(鎮、區)別	村里別	各候選人得票情形						
		(1) 陳乃瑜 民主進步黨	(2) 陳儀君 中國國民黨	(3) 張凱鈞 台灣民眾黨	(4) 陳永福 民主進步黨	(5) 董心華 中國國民黨	(6) 劉哲彰 中國國民黨	(7)
新店區	新店里	26,880	23,377	13,689	18,458	30,891	26,540	0
	張南里	235	150	79	177	132	140	0
	張南里	85	91	53	34	114	84	0
	國校里	153	116	81	91	163	107	0
	國校里	125	148	59	78	101	102	0
	文中里	138	124	84	83	161	105	0
	廣明里	150	158	101	99	209	176	0
	文明里	108	60	21	82	56	70	0
	文明里	155	113	83	153	134	123	0
	文明里	102	86	41	103	128	108	0
	中興里	122	117	59	80	191	90	0
	中興里	66	89	37	36	195	72	0
	中興里	67	75	41	32	74	41	0
	中興里	140	143	53	59	180	127	0
	中興里	97	74	48	91	95	95	0
	新生里	71	76	50	47	121	55	0
	新生里	142	149	79	45	215	311	0
	新生里	153	135	56	131	168	123	0
	新生里	147	120	59	91	163	108	0
	新德里	114	137	45	114	162	109	0
	新德里	137	130	58	121	133	94	0
	張北里	136	105	58	95	160	104	0
	張北里	162	98	77	85	182	124	0
	張北里	145	132	60	112	223	111	0
	張北里	135	160	71	62	272	131	0
	張北里	151	150	67	53	197	97	0
	張北里	105	107	51	69	187	135	0
	五峯里	120	91	51	59	148	121	0

編造單位：新北市選舉委員會

列印日期：111/11/26 21:10:58

投票日期：111年11月26日

頁次：169

鄉(鎮、區)別	村里別	投開票所別	各候選人得票情形				有效票數 A	無效票數 B	投票數 C=A+B	已領未投票數 D=E-C	發出票數 E=C+D	用餘票數 F	選舉人數 G=E+F	投票率 H %
新店區						A=1+2+...+N								
	新店里	2137				139,835	3,545	143,380	5	143,385	108,391	251,776	56.95	
	張南里	2138				913	36	949	0	949	590	1,539	61.66	
	張南里	2139				461	11	472	0	472	296	768	61.46	
	國校里	2140				711	16	727	0	727	565	1,292	56.27	
	國校里	2141				613	13	626	0	626	413	1,039	60.25	
	文中里	2142				695	18	713	0	713	461	1,174	60.73	
	廣明里	2143				893	26	919	0	919	608	1,527	60.18	
	文明里	2144				397	10	407	0	407	288	695	58.56	
	文明里	2145				761	21	782	0	782	462	1,244	62.86	
	中興里	2146				568	16	584	0	584	303	887	65.84	
	中興里	2147				659	14	673	0	673	490	1,163	57.87	
	中興里	2148				495	4	499	0	499	336	835	59.76	
	中興里	2149				330	8	338	0	338	2,184	2,522	13.40	
	新生里	2150				702	7	709	0	709	469	1,178	60.19	
	新生里	2151				500	11	511	0	511	418	929	55.01	
	新生里	2152				420	14	434	0	434	297	731	59.37	
	新生里	2153				941	23	964	0	964	511	1,475	65.36	
	新生里	2154				766	11	777	0	777	582	1,359	57.17	
	新德里	2155				688	21	709	0	709	595	1,304	54.37	
	新德里	2156				681	17	698	0	698	480	1,178	59.25	
	張北里	2157				673	17	690	0	690	429	1,119	61.66	
	張北里	2158				658	15	673	0	673	511	1,184	56.84	
	張北里	2159				728	20	748	0	748	431	1,179	63.44	
	張北里	2160				783	26	809	0	809	516	1,325	61.06	
	張北里	2161				831	15	846	0	846	589	1,435	58.95	
	張北里	2162				715	19	734	0	734	569	1,303	56.33	
	五峯里	2163				654	19	673	0	673	515	1,188	56.65	
						590	13	603	0	603	476	1,079	55.89	

編造單位：新北市選舉委員會

列印日期：111/11/26 21:10:58

鄉(鎮、區)別	村里別	投開票所別	各候選人得票情形																	
			(1) 陳乃瑜 民主進步黨	(2) 陳儀君 中國國民黨	(3) 張凱鈞 台灣民眾黨	(4) 陳永福 民主進步黨	(5) 董心華 中國國民黨	(6) 劉哲彰 中國國民黨	(7)											
	五峯里	2164	136	139	46	56	173	110	0											
	五峯里	2165	120	96	48	49	176	75	0											
	五峯里	2166	141	120	43	59	160	83	0											
	五峯里	2167	112	133	50	45	228	69	0											
	五峯里	2168	140	95	54	65	149	79	0											
	長春里	2169	145	131	41	47	155	140	0											
	長春里	2170	109	93	98	43	187	74	0											
	新安里	2171	105	113	70	67	178	115	0											
	新安里	2172	39	47	21	25	72	31	0											
	新安里	2173	108	88	51	60	150	96	0											
	新安里	2174	97	126	48	70	168	112	0											
	忠誠里	2175	108	125	54	95	193	114	0											
	忠誠里	2176	119	110	37	59	162	86	0											
	中正里	2177	177	153	52	95	198	93	0											
	中正里	2178	128	139	64	99	177	105	0											
	中正里	2179	131	171	66	75	215	110	0											
	中正里	2180	119	208	53	53	137	77	0											
	中華里	2181	116	140	61	54	187	82	0											
	中華里	2182	123	122	104	65	189	88	0											
	中華里	2183	126	123	88	64	152	119	0											
	仁愛里	2184	107	111	35	72	135	84	0											
	仁愛里	2185	73	111	41	58	153	64	0											
	建國里	2186	117	147	69	104	247	109	0											
	建國里	2187	115	142	63	91	229	118	0											
	百忍里	2188	73	94	58	75	114	73	0											
	百忍里	2189	92	118	51	77	153	99	0											
	百忍里	2190	151	134	59	85	190	116	0											
	百和里	2191	137	125	80	151	183	131	0											

鄉(鎮、區)別	村里別	投開票所別	各候選人得票情形				有效票數 A=1+2+...+N	無效票數 B	投票數 C=A+B	已領未投票數 D=E-C	發出票數 E=C+D	用餘票數 F	選舉人數 G=E+F	投票率 H=C/G
	五峯里	2164				660	11	671	0	671	463	1,134	59.17	
	五峯里	2165				564	19	583	0	583	489	1,072	54.38	
	五峯里	2166				606	10	616	0	616	422	1,038	59.34	
	五峯里	2167				637	13	650	0	650	434	1,084	59.96	
	五峯里	2168				582	13	595	0	595	533	1,128	52.75	
	長春里	2169				659	17	676	0	676	440	1,116	60.57	
	長春里	2170				604	13	617	0	617	396	1,013	60.91	
	新安里	2171				648	24	672	0	672	387	1,059	63.46	
	新安里	2172				235	6	241	0	241	220	461	52.28	
	新安里	2173				553	15	568	0	568	332	900	63.11	
	新安里	2174				621	13	634	0	634	376	1,010	62.77	
	忠誠里	2175				689	8	697	0	697	364	1,061	65.69	
	忠誠里	2176				573	18	591	0	591	410	1,001	59.04	
	中正里	2177				768	17	785	0	785	550	1,335	58.80	
	中正里	2178				712	14	726	0	726	535	1,261	57.57	
	中正里	2179				768	25	793	0	793	486	1,279	62.00	
	中正里	2180				647	8	655	0	655	457	1,112	58.90	
	中華里	2181				640	9	649	0	649	535	1,184	54.81	
	中華里	2182				691	22	713	0	713	497	1,210	58.93	
	中華里	2183				672	23	695	0	695	634	1,329	52.29	
	仁愛里	2184				544	6	550	1	551	323	874	62.93	
	仁愛里	2185				500	10	510	0	510	324	834	61.15	
	建國里	2186				793	23	816	0	816	536	1,352	60.36	
	建國里	2187				758	16	774	0	774	473	1,247	62.07	
	百忍里	2188				487	17	504	0	504	334	838	60.14	
	百忍里	2189				590	15	605	0	605	396	1,001	60.44	
	百忍里	2190				735	14	749	0	749	527	1,276	58.70	
	百和里	2191				807	23	830	0	830	504	1,334	62.22	

編造單位：新北市選舉委員會

列印日期：111/11/26 21:10:58

投票日期：111年11月26日

頁次：172

鄉(鎮、區)別	村里別	投開票所別	各候選人得票情形						
			(1) 陳乃瑜 民主進步黨	(2) 陳儀君 中國國民黨	(3) 張凱鈞 台灣民眾黨	(4) 陳永福 民主進步黨	(5) 董心華 中國國民黨	(6) 劉哲彰 中國國民黨	(7)
	百和里	2192	142	123	84	96	213	130	0
	福德里	2193	102	121	55	88	131	104	0
	福德里	2194	118	126	62	106	186	89	0
	福德里	2195	91	105	47	75	116	88	0
	百福里	2196	112	121	59	84	152	103	0
	百福里	2197	103	125	53	52	138	92	0
	百福里	2198	128	125	83	62	138	93	0
	福民里	2199	112	184	92	65	229	112	0
	福民里	2200	93	117	59	46	145	85	0
	福民里	2201	97	98	56	43	146	89	0
	中山里	2202	111	95	58	29	78	121	0
	中山里	2203	65	82	41	21	127	113	0
	中山里	2204	116	102	48	39	198	118	0
	中山里	2205	83	98	30	27	140	98	0
	中山里	2206	127	125	57	75	214	220	0
	和平里	2207	43	52	31	58	87	53	0
	和平里	2208	66	65	54	34	76	67	0
	中央里	2209	162	150	100	83	206	134	0
	中央里	2210	114	143	72	66	192	108	0
	中央里	2211	148	157	73	98	219	141	0
	中央里	2212	125	127	94	108	193	133	0
	國豐里	2213	136	114	91	76	232	105	0
	國豐里	2214	132	112	53	79	285	92	0
	明德里	2215	128	121	84	88	208	120	0
	明德里	2216	105	83	48	67	140	118	0
	明德里	2217	141	121	63	94	147	90	0
	大豐里	2218	135	96	46	54	154	98	0
	大豐里	2219	162	105	52	74	123	95	0

編造單位：新北市選舉委員會

列印日期：111/11/26 21:10:58

鄉(鎮、區)別	村里別	投開票所別	各候選人得票情形				有效票數 A=1+2+...+N	無效票數 B	投票數 C=A+B	已領未投票數 D=E-C	發出票數 E=C+D	用餘票數 F	選舉人數 G=E+F	投票率 H %
	百和里	2192				788	12	800	0	800	550	1,350	59.26	
	福德里	2193				601	14	615	0	615	521	1,136	54.14	
	福德里	2194				687	16	703	0	703	515	1,218	57.72	
	福德里	2195				522	9	531	0	531	420	951	55.84	
	百福里	2196				631	26	657	0	657	396	1,053	62.39	
	百福里	2197				563	14	577	0	577	385	962	59.98	
	百福里	2198				629	24	653	0	653	436	1,089	59.96	
	福民里	2199				794	20	814	0	814	523	1,337	60.88	
	福民里	2200				545	13	558	0	558	447	1,005	55.52	
	福民里	2201				529	12	541	0	541	524	1,065	50.80	
	中山里	2202				492	9	501	1	502	428	930	53.87	
	中山里	2203				449	15	464	0	464	221	685	67.74	
	中山里	2204				621	19	640	0	640	302	942	67.94	
	中山里	2205				476	13	489	0	489	349	838	58.35	
	中山里	2206				818	22	840	0	840	465	1,305	64.37	
	和平里	2207				324	12	336	0	336	256	592	56.76	
	和平里	2208				362	24	386	0	386	281	667	57.87	
	中央里	2209				835	21	856	0	856	469	1,325	64.60	
	中央里	2210				695	20	715	0	715	406	1,121	63.78	
	中央里	2211				836	12	848	0	848	458	1,306	64.93	
	中央里	2212				780	19	799	0	799	393	1,192	67.03	
	國豐里	2213				754	17	771	0	771	541	1,312	58.77	
	國豐里	2214				753	13	766	0	766	552	1,318	58.12	
	明德里	2215				749	21	770	0	770	532	1,302	59.14	
	明德里	2216				561	18	579	2	581	380	961	60.25	
	明德里	2217				656	12	668	0	668	435	1,103	60.56	
	大豐里	2218				583	17	600	0	600	363	963	62.31	
	大豐里	2219				611	17	628	0	628	434	1,062	59.13	

編造單位：新北市選舉委員會

列印日期：111/11/26 21:10:58

鄉(鎮、區)別	村里別	投開票所別	各候選人得票情形														
			(1) 陳乃瑜 民主進步黨	(2) 陳儀君 中國國民黨	(3) 張凱鈞 台灣民眾黨	(4) 陳永福 民主進步黨	(5) 董心華 中國國民黨	(6) 劉哲彰 中國國民黨	(7)								
	大豐里	2220	130	124	63	105	150	87	0								
	大同里	2221	136	87	55	80	117	90	0								
	大同里	2222	140	120	68	71	193	131	0								
	大同里	2223	135	101	55	74	167	141	0								
	江陵里	2224	138	94	60	46	141	101	0								
	江陵里	2225	143	147	60	57	202	97	0								
	江陵里	2226	150	116	77	87	200	106	0								
	江陵里	2227	119	141	62	77	166	86	0								
	復興里	2228	155	108	58	104	164	122	0								
	復興里	2229	122	134	61	92	186	114	0								
	寶興里	2230	201	176	86	69	266	135	0								
	寶興里	2231	127	132	67	45	175	89	0								
	寶興里	2232	136	98	67	79	140	100	0								
	寶興里	2233	140	116	48	79	96	99	0								
	寶福里	2234	145	179	69	62	190	110	0								
	寶福里	2235	159	112	60	127	99	117	0								
	寶福里	2236	86	79	25	59	71	58	0								
	寶福里	2237	136	160	83	68	238	126	0								
	寶福里	2238	134	192	93	138	177	165	0								
	寶安里	2239	138	111	52	76	192	107	0								
	寶安里	2240	114	121	44	62	182	107	0								
	寶安里	2241	120	106	47	49	224	109	0								
	寶安里	2242	151	111	73	76	201	110	0								
	信義里	2243	177	107	63	62	169	260	0								
	信義里	2244	175	85	67	89	137	193	0								
	信義里	2245	195	89	65	115	115	184	0								
	信義里	2246	184	79	66	104	189	199	0								
	忠孝里	2247	130	83	50	139	170	116	0								

鄉(鎮、區)別	村里別	投開票所別	各候選人得票情形				有效票數 A	無效票數 B	投票數 C=A+B	已領未投票數 D=E-C	發出票數 E=C+D	用餘票數 F	選舉人數 G=E+F	投票率 H %
						$A=1+2+\dots+N$								
	大豐里	2220				659	19	678	0	678	344	1,022	66.34	
	大同里	2221				565	20	585	0	585	357	942	62.10	
	大同里	2222				723	22	745	0	745	422	1,167	63.84	
	大同里	2223				673	18	691	0	691	494	1,185	58.31	
	江陵里	2224				580	9	589	0	589	445	1,034	56.96	
	江陵里	2225				706	17	723	0	723	455	1,178	61.38	
	江陵里	2226				736	14	750	0	750	489	1,239	60.53	
	江陵里	2227				651	18	669	0	669	522	1,191	56.17	
	復興里	2228				711	19	730	0	730	619	1,349	54.11	
	復興里	2229				709	19	728	0	728	699	1,427	51.02	
	寶興里	2230				933	19	952	0	952	642	1,594	59.72	
	寶興里	2231				635	8	643	0	643	414	1,057	60.83	
	寶興里	2232				620	20	640	0	640	364	1,004	63.75	
	寶興里	2233				578	18	596	0	596	395	991	60.14	
	寶福里	2234				755	21	776	0	776	500	1,276	60.82	
	寶福里	2235				674	17	691	0	691	557	1,248	55.37	
	寶福里	2236				378	14	392	0	392	415	807	48.57	
	寶福里	2237				811	21	832	0	832	517	1,349	61.68	
	寶福里	2238				899	22	921	0	921	475	1,396	65.97	
	寶安里	2239				676	17	693	0	693	482	1,175	58.98	
	寶安里	2240				630	15	645	0	645	473	1,118	57.69	
	寶安里	2241				655	11	666	0	666	465	1,131	58.89	
	寶安里	2242				722	13	735	0	735	436	1,171	62.77	
	信義里	2243				838	19	857	0	857	542	1,399	61.26	
	信義里	2244				746	20	766	0	766	633	1,399	54.75	
	信義里	2245				763	8	771	0	771	653	1,424	54.14	
	信義里	2246				821	25	846	0	846	584	1,430	59.16	
	忠孝里	2247				688	20	708	0	708	578	1,286	55.05	

編造單位：新北市選舉委員會

列印日期：111/11/26 21:10:58

鄉(鎮、區)別	村里別	投開票所別	各候選人得票情形													
			(1) 陳乃瑜 民主進步黨	(2) 陳儀君 中國國民黨	(3) 張凱鈞 台灣民眾黨	(4) 陳永福 民主進步黨	(5) 董心華 中國國民黨	(6) 劉哲彰 中國國民黨	(7)							
	忠孝里	2248	86	85	48	65	178	133	0							
	大鵬里	2249	58	125	59	29	233	238	0							
	大鵬里	2250	86	108	54	21	234	209	0							
	太平里	2251	116	76	47	75	99	84	0							
	太平里	2252	95	121	50	67	109	103	0							
	太平里	2253	79	78	52	67	113	76	0							
	美城里	2254	137	89	54	73	175	97	0							
	美城里	2255	130	89	41	71	163	120	0							
	頂城里	2256	43	46	18	127	66	54	0							
	頂城里	2257	43	50	32	59	66	41	0							
	下城里	2258	194	92	66	197	94	93	0							
	下城里	2259	190	94	50	66	123	157	0							
	崇理里	2260	125	103	113	78	152	153	0							
	崇理里	2261	131	88	67	83	114	153	0							
	崇理里	2262	134	88	67	155	67	140	0							
	崇理里	2263	154	81	81	103	109	141	0							
	崇理里	2264	139	106	51	105	101	147	0							
	崇理里	2265	113	102	90	69	145	160	0							
	安和里	2266	182	146	88	115	123	214	0							
	安和里	2267	125	94	62	138	91	128	0							
	安和里	2268	133	124	60	99	80	151	0							
	安和里	2269	131	113	59	94	110	161	0							
	安和里	2270	126	96	77	89	135	118	0							
	永安里	2271	82	73	66	85	79	148	0							
	永安里	2272	112	91	53	130	83	99	0							
	永安里	2273	105	79	48	142	57	93	0							
	永安里	2274	138	120	71	119	71	102	0							
	新和里	2275	98	115	52	84	115	177	0							

鄉(鎮、區)別	村里別	投開票所別	各候選人得票情形				無效票數 B	投票數 C=A+B	已領未投票數 D=E-C	發出票數 E	用餘票數 F	選舉人數 G	投票率 H
			A	A=1+2+...+N	D=E-C	E=C+D							
	忠孝里	2248	595	610	15	610	0	610	480	1,090	55.96		
	大鵬里	2249	742	759	17	759	0	759	419	1,178	64.43		
	大鵬里	2250	712	725	13	725	0	725	406	1,131	64.10		
	太平里	2251	497	512	15	512	0	512	325	837	61.17		
	太平里	2252	545	561	16	561	0	561	386	947	59.24		
	太平里	2253	465	477	12	477	0	477	368	845	56.45		
	美城里	2254	625	636	11	636	0	636	543	1,179	53.94		
	美城里	2255	614	626	12	626	0	626	514	1,140	54.91		
	頂城里	2256	354	367	13	367	0	367	316	683	53.73		
	頂城里	2257	291	299	8	299	0	299	287	586	51.02		
	下城里	2258	736	758	22	758	0	758	610	1,368	55.41		
	下城里	2259	680	693	13	693	0	693	680	1,373	50.47		
	崇理里	2260	724	736	12	736	0	736	523	1,259	58.46		
	崇理里	2261	636	652	16	652	0	652	581	1,233	52.88		
	崇理里	2262	651	664	13	664	0	664	562	1,226	54.16		
	崇理里	2263	669	690	21	690	0	690	659	1,349	51.15		
	崇理里	2264	649	665	16	665	0	665	660	1,325	50.19		
	崇理里	2265	679	691	12	691	0	691	612	1,303	53.03		
	安和里	2266	868	891	23	891	0	891	639	1,530	58.24		
	安和里	2267	638	659	21	659	0	659	633	1,292	51.01		
	安和里	2268	647	665	18	665	0	665	619	1,284	51.79		
	安和里	2269	668	679	11	679	0	679	582	1,261	53.85		
	安和里	2270	641	664	23	664	0	664	656	1,320	50.30		
	永安里	2271	533	557	24	557	0	557	499	1,056	52.75		
	永安里	2272	568	590	22	590	1	591	537	1,128	52.30		
	永安里	2273	524	547	23	547	0	547	497	1,044	52.39		
	永安里	2274	621	646	25	646	0	646	454	1,100	58.73		
	新和里	2275	641	664	23	664	0	664	545	1,209	54.92		

編造單位：新北市選舉委員會

列印日期：111/11/26 21:10:58

投票日期：111年11月26日

頁次：178

鄉(鎮、區)別	村里別	投開票所別	各候選人得票情形														
			(1) 陳乃瑜 民主進步黨	(2) 陳儀君 中國國民黨	(3) 張凱鈞 台灣民眾黨	(4) 陳永福 民主進步黨	(5) 董心華 中國國民黨	(6) 劉哲彰 中國國民黨	(7)								
	新和里	2276	112	80	70	102	151	134	0								
	新和里	2277	96	76	56	116	83	123	0								
	永平里	2278	112	111	68	122	92	171	0								
	永平里	2279	146	129	49	69	103	175	0								
	永平里	2280	116	125	73	114	127	138	0								
	永平里	2281	137	83	52	130	89	103	0								
	公崙里	2282	110	72	60	101	116	151	0								
	公崙里	2283	102	77	71	114	101	128	0								
	公崙里	2284	107	95	123	74	121	143	0								
	公崙里	2285	140	101	104	59	119	136	0								
	公崙里	2286	98	93	77	85	110	141	0								
	公崙里	2287	113	83	96	70	127	147	0								
	公崙里	2288	119	76	109	68	91	117	0								
	公崙里	2289	101	87	123	85	154	115	0								
	公崙里	2290	138	111	90	45	130	174	0								
	安昌里	2291	131	66	80	68	105	183	0								
	安昌里	2292	113	80	78	68	119	153	0								
	安昌里	2293	136	95	86	61	155	199	0								
	安昌里	2294	119	75	113	59	116	174	0								
	德安里	2295	124	87	78	107	117	136	0								
	德安里	2296	121	98	82	84	136	134	0								
	德安里	2297	110	86	101	81	102	148	0								
	德安里	2298	148	90	82	148	76	133	0								
	達觀里	2299	51	68	126	29	80	68	0								
	達觀里	2300	112	101	108	40	171	109	0								
	達觀里	2301	97	97	161	49	166	186	0								
	明城里	2302	168	148	104	63	214	164	0								
	明城里	2303	148	129	93	70	203	180	0								

編造單位：新北市選舉委員會

列印日期：111/11/26 21:10:58

鄉(鎮、區)別	村里別	投開票所別	各候選人得票情形				有效票數 A	無效票數 B	投票數 C=A+B	已領未投票數 D=E-C	發出票數 E	用餘票數 F	選舉人數 G	投票率 H %
						$A=1+2+\dots+N$		$C=A+B$	$D=E-C$	$E=C+D$		$G=E+F$	$H=C/G$	
	新和里	2276				649	19	668	0	668	549	1,217	54.89	
	新和里	2277				550	23	573	0	573	502	1,075	53.30	
	永平里	2278				676	26	702	0	702	510	1,212	57.92	
	永平里	2279				671	21	692	0	692	468	1,160	59.66	
	永平里	2280				693	18	711	0	711	533	1,244	57.15	
	永平里	2281				594	24	618	0	618	455	1,073	57.60	
	公崙里	2282				610	11	621	0	621	614	1,235	50.28	
	公崙里	2283				593	13	606	0	606	590	1,196	50.67	
	公崙里	2284				663	16	679	0	679	667	1,346	50.45	
	公崙里	2285				659	8	667	0	667	620	1,287	51.83	
	公崙里	2286				604	13	617	0	617	567	1,184	52.11	
	公崙里	2287				636	13	649	0	649	540	1,189	54.58	
	公崙里	2288				580	22	602	0	602	649	1,251	48.12	
	公崙里	2289				665	21	686	0	686	573	1,259	54.49	
	公崙里	2290				688	11	699	0	699	565	1,264	55.30	
	安昌里	2291				633	16	649	0	649	502	1,151	56.39	
	安昌里	2292				611	24	635	0	635	476	1,111	57.16	
	安昌里	2293				732	13	745	0	745	500	1,245	59.84	
	安昌里	2294				656	18	674	0	674	471	1,145	58.86	
	德安里	2295				649	14	663	0	663	588	1,251	53.00	
	德安里	2296				655	12	667	0	667	597	1,264	52.77	
	德安里	2297				628	18	646	0	646	626	1,272	50.79	
	德安里	2298				677	25	702	0	702	644	1,346	52.15	
	達觀里	2299				422	6	428	0	428	338	766	55.87	
	達觀里	2300				641	17	658	0	658	483	1,141	57.67	
	達觀里	2301				756	26	782	0	782	733	1,515	51.62	
	明城里	2302				861	20	881	0	881	564	1,445	60.97	
	明城里	2303				823	20	843	0	843	607	1,450	58.14	

編造單位：新北市選舉委員會

列印日期：111/11/26 21:10:58

投票日期：111年11月26日

頁次：180

鄉(鎮、區)別	村里別	投開票所別	各候選人得票情形															
			(1) 陳乃瑜 民主進步黨	(2) 陳儀君 中國國民黨	(3) 張凱鈞 台灣民眾黨	(4) 陳永福 民主進步黨	(5) 董心華 中國國民黨	(6) 劉哲彰 中國國民黨	(7)									
	小城里	2304	106	214	75	49	126	84	0									
	小城里	2305	116	243	62	46	118	72	0									
	小城里	2306	106	160	45	43	108	74	0									
	雙城里	2307	108	55	46	100	73	98	0									
	雙城里	2308	99	64	45	135	100	107	0									
	雙城里	2309	91	57	23	60	85	133	0									
	雙城里	2310	83	47	40	70	87	138	0									
	雙城里	2311	159	75	54	112	91	130	0									
	香坡里	2312	180	116	51	58	150	194	0									
	香坡里	2313	138	93	64	33	128	132	0									
	香坡里	2314	111	100	61	47	116	144	0									
	香坡里	2315	97	112	80	36	168	191	0									
	香坡里	2316	106	65	65	42	105	161	0									
	香坡里	2317	85	58	64	43	104	164	0									
	香坡里	2318	126	81	68	41	138	169	0									
	香坡里	2319	174	140	90	45	171	214	0									
	日興里	2320	81	45	40	90	58	86	0									
	日興里	2321	102	71	40	147	42	67	0									
	日興里	2322	98	43	55	104	70	95	0									
	日興里	2323	85	62	53	114	136	119	0									
	日興里	2324	84	73	54	146	127	90	0									
	玫瑰里	2325	94	86	61	65	108	171	0									
	玫瑰里	2326	122	72	73	62	121	208	0									
	玫瑰里	2327	143	81	71	76	137	166	0									
	玫瑰里	2328	157	119	98	79	189	239	0									
	吉祥里	2329	100	85	64	50	156	218	0									
	吉祥里	2330	91	85	61	50	151	199	0									
	吉祥里	2331	100	72	63	42	112	167	0									

編造單位：新北市選舉委員會

列印日期：111/11/26 21:10:58

鄉(鎮、區)別	村里別	投開票所別	各候選人得票情形				有效票數 A	無效票數 B	投票數 C=A+B	已領未投票數 D=E-C	發出票數 E=C+D	用餘票數 F	選舉人數 G=E+F	投票率 H H=C/G
						A=1+2+...+N								
	小城里	2304				654	12	666	0	666	418	1,084	61.44	
	小城里	2305				667	10	667	0	667	436	1,103	60.47	
	小城里	2306				536	11	547	0	547	368	915	59.78	
	雙城里	2307				480	9	489	0	489	513	1,002	48.80	
	雙城里	2308				550	5	555	0	555	520	1,075	51.63	
	雙城里	2309				449	9	458	0	458	359	817	56.06	
	雙城里	2310				465	11	476	0	476	387	863	55.16	
	雙城里	2311				621	13	634	0	634	508	1,142	55.52	
	香坡里	2312				749	24	773	0	773	583	1,366	56.59	
	香坡里	2313				588	9	597	0	597	511	1,108	53.88	
	香坡里	2314				579	9	588	0	588	543	1,131	51.99	
	香坡里	2315				684	20	704	0	704	707	1,411	49.89	
	香坡里	2316				544	13	557	0	557	431	988	56.38	
	香坡里	2317				518	14	532	0	532	522	1,054	50.47	
	香坡里	2318				623	14	637	0	637	447	1,084	58.76	
	香坡里	2319				834	17	851	0	851	715	1,566	54.34	
	日興里	2320				400	12	412	0	412	443	855	48.19	
	日興里	2321				469	14	483	0	483	466	949	50.90	
	日興里	2322				465	6	471	0	471	404	875	53.83	
	日興里	2323				569	11	580	0	580	550	1,130	51.33	
	日興里	2324				574	19	593	0	593	562	1,155	51.34	
	玫瑰里	2325				585	9	594	0	594	507	1,101	53.95	
	玫瑰里	2326				658	11	669	0	669	588	1,257	53.22	
	玫瑰里	2327				674	11	685	0	685	524	1,209	56.66	
	玫瑰里	2328				881	24	905	0	905	618	1,523	59.42	
	吉祥里	2329				673	22	695	0	695	452	1,147	60.59	
	吉祥里	2330				637	19	656	0	656	532	1,188	55.22	
	吉祥里	2331				556	12	568	0	568	374	942	60.30	

編造單位：新北市選舉委員會

列印日期：111/11/26 21:10:58

投票日期：111年11月26日

頁次：182

鄉(鎮、區)別	村里別	投開票所別	各候選人得票情形							
			(1) 陳乃瑜 民主進步黨	(2) 陳儀君 中國國民黨	(3) 張凱鈞 台灣民眾黨	(4) 陳永福 民主進步黨	(5) 董心華 中國國民黨	(6) 劉哲彰 中國國民黨	(7)	
	吉祥里	2332	73	50	52	33	91	128	0	
	塗潭里	2333	138	29	21	164	37	66	0	
	華城里	2334	105	54	33	54	120	117	0	
	華城里	2335	170	90	56	70	197	187	0	
	青潭里	2336	127	85	45	134	80	116	0	
	青潭里	2337	108	123	62	94	130	119	0	
	青潭里	2338	97	83	49	72	112	79	0	
	青潭里	2339	114	88	60	123	120	95	0	
	美潭里	2340	96	88	47	98	118	107	0	
	美潭里	2341	96	103	39	132	120	104	0	
	美潭里	2342	119	118	36	111	72	91	0	
	美潭里	2343	114	77	30	67	240	83	0	
	員潭里	2344	136	181	54	140	120	126	0	
	員潭里	2345	200	238	90	133	187	213	0	
	員潭里	2346	170	136	40	136	109	123	0	
	雙坑里	2347	54	67	18	141	25	70	0	
	粗坑里	2348	90	54	21	96	26	46	0	
	粗坑里	2349	130	66	37	161	75	81	0	
	粗坑里	2350	166	106	59	53	113	114	0	
	屈尺里	2351	184	120	40	201	64	108	0	
	屈尺里	2352	150	114	56	162	72	115	0	
	總山里	2353	198	124	72	231	96	155	0	
	廣興里	2354	178	93	67	305	48	66	0	
	直潭里	2355	56	23	12	101	31	20	0	
	直潭里	2356	121	113	22	157	50	45	0	
深坑區			2,580	2,096	1,039	2,254	1,339	1,961	0	
	萬順里	2357	143	85	50	145	44	117	0	
	萬順里	2358	146	123	53	153	53	117	0	

編造單位：新北市選舉委員會

列印日期：111/11/26 21:10:58

投票日期：111年11月26日

頁次：183

鄉(鎮、區)	村里別	投開票所別	各候選人得票情形			無效票數 B	投票數 C=A+B	已領未投票數 D=E-C	發出票數 E=C+D	用餘票數 F	選舉人數 G=E+F	投票率 H %
			A=1+2+...+N	A	A							
	吉祥里	2332				8	435	0	435	263	698	62.32
	塗潭里	2333				11	466	0	466	427	893	52.18
	華城里	2334				19	502	0	502	462	964	52.07
	華城里	2335				26	796	0	796	626	1,422	55.98
	青潭里	2336				13	600	0	600	594	1,194	50.25
	青潭里	2337				23	659	0	659	561	1,220	54.02
	青潭里	2338				13	505	0	505	476	981	51.48
	青潭里	2339				18	618	0	618	615	1,233	50.12
	美潭里	2340				11	565	0	565	500	1,065	53.05
	美潭里	2341				9	603	0	603	586	1,189	50.71
	美潭里	2342				23	570	0	570	551	1,121	50.85
	美潭里	2343				12	623	0	623	425	1,048	59.45
	員潭里	2344				22	779	0	779	608	1,387	56.16
	員潭里	2345				32	1,093	0	1,093	782	1,875	58.29
	員潭里	2346				15	729	0	729	526	1,255	58.09
	雙坑里	2347				11	386	0	386	309	695	55.54
	粗坑里	2348				7	340	0	340	198	538	63.20
	粗坑里	2349				10	560	0	560	417	977	57.32
	粗坑里	2350				16	627	0	627	462	1,089	57.58
	屈尺里	2351				23	740	0	740	327	1,067	69.35
	屈尺里	2352				24	693	0	693	432	1,125	61.60
	龜山里	2353				30	906	0	906	598	1,504	60.24
	廣興里	2354				21	778	0	778	431	1,209	64.35
	直潭里	2355				4	247	0	247	152	399	61.90
	直潭里	2356				9	517	0	517	228	745	69.40
深坑區						381	11,650	0	11,650	8,350	20,000	58.25
	萬順里	2357				18	602	0	602	509	1,111	54.19
	萬順里	2358				22	667	0	667	439	1,106	60.31

編造單位：新北市選舉委員會

列印日期：111/11/26 21:10:58

投票日期：111年11月26日

鄉(鎮、區)別	村里別	投開票所別	各候選人得票情形						
			(1) 陳乃瑜 民主進步黨	(2) 陳儀君 中國國民黨	(3) 張凱鈞 台灣民眾黨	(4) 陳永福 民主進步黨	(5) 董心華 中國國民黨	(6) 劉哲彰 中國國民黨	(7)
石碇區	萬福里	2359	133	86	41	135	51	98	0
	萬福里	2360	178	108	83	109	94	134	0
	土庫里	2361	156	114	47	121	73	140	0
	土庫里	2362	149	111	63	149	64	160	0
	深坑里	2363	182	121	74	166	84	107	0
	深坑里	2364	178	156	72	176	101	120	0
	埔新里	2365	182	142	110	127	102	102	0
	埔新里	2366	159	169	72	115	105	127	0
	埔新里	2367	156	137	76	136	94	126	0
	埔新里	2368	198	136	81	197	125	143	0
	昇高里	2369	108	127	15	116	30	55	0
	昇高里	2370	119	169	41	80	122	98	0
	賴仲里	2371	193	180	104	136	91	160	0
	賴仲里	2372	116	94	33	63	73	80	0
	阿柔里	2373	84	38	24	130	33	76	0
			736	857	199	1,461	170	505	0
	石碇里	2374	38	71	6	128	9	10	0
	潭邊里	2375	82	103	27	106	32	63	0
	烏塗里	2376	79	47	20	167	13	27	0
	彭山里	2377	29	39	11	40	10	35	0
	豐田里	2378	33	54	7	70	11	31	0
	豐田里	2379	13	25	4	19	3	3	0
	隆盛里	2380	71	54	12	125	20	38	0
	豐林里	2381	25	63	29	56	15	31	0
	中民里	2382	62	157	20	93	10	48	0
	永定里	2383	66	51	7	174	8	27	0
	光明里	2384	21	30	25	123	3	20	0
永安里	2385	106	82	13	158	7	110	0	

編造單位：新北市選舉委員會

列印日期：111/11/26 21:10:58

投票日期：111年11月26日

頁次：185

鄉(鎮、區)別	村里別	投開票所別	各候選人得票情形			無效票數 B	有效票數 A=1+2+...+N	投票數 C=A+B	已領未投票數 D=E-C	發出票數 E=C+D	用餘票數 F	選舉人數 G=E+F	投票率 H=C/G
石碇區	萬福里	2359				545	556	0	556	457	1,013	54.89	
	萬福里	2360				706	725	0	725	632	1,357	53.43	
	土庫里	2361				651	680	0	680	620	1,300	52.31	
	土庫里	2362				696	723	0	723	585	1,308	55.28	
	深坑里	2363				734	759	0	759	716	1,475	51.46	
	深坑里	2364				803	829	0	829	677	1,506	55.05	
	埔新里	2365				765	785	0	785	595	1,380	56.88	
	埔新里	2366				747	773	0	773	568	1,341	57.64	
	埔新里	2367				725	754	0	754	541	1,295	58.22	
	埔新里	2368				880	908	0	908	523	1,431	63.45	
	昇高里	2369				451	464	0	464	275	739	62.79	
	昇高里	2370				629	651	0	651	420	1,071	60.78	
	賴仲里	2371				864	895	0	895	418	1,313	68.16	
	賴仲里	2372				459	481	0	481	229	710	67.75	
	阿柔里	2373				385	398	0	398	146	544	73.16	
						3,928	4,065	0	4,065	2,407	6,472	62.81	
	石碇里	2374				262	266	0	266	97	363	73.28	
	潭邊里	2375				413	419	0	419	333	752	55.72	
	烏塗里	2376				353	371	0	371	194	565	65.66	
	彭山里	2377				164	171	0	171	110	281	60.85	
	豐田里	2378				206	212	0	212	64	276	76.81	
	豐田里	2379				67	68	0	68	16	84	80.95	
	隆盛里	2380				320	330	0	330	291	621	53.14	
	豐林里	2381				219	234	0	234	46	280	83.57	
	中民里	2382				390	406	0	406	268	674	60.24	
	永定里	2383				333	345	0	345	227	572	60.31	
	光明里	2384				222	227	0	227	30	257	88.33	
	永安里	2385				476	490	0	490	297	787	62.26	

編造單位：新北市選舉委員會

列印日期：111/11/26 21:10:58

投票日期：111年11月26日

頁次：186

鄉(鎮、區)別	村里別	投開票所別	各候選人得票情形														
			(1) 陳乃瑜 民主進步黨	(2) 陳儀君 中國國民黨	(3) 張凱鈞 台灣民眾黨	(4) 陳永福 民主進步黨	(5) 董心華 中國國民黨	(6) 劉哲彰 中國國民黨	(7)								
坪林區	格頭里	2386	111	81	18	202	29	62	0								
	坪林里	2387	876	725	246	1,656	213	372	0								
	水德里	2388	133	89	53	400	55	77	0								
	大林里	2389	104	82	39	238	9	58	0								
	石槽里	2390	246	125	61	300	52	71	0								
	粗藪里	2391	67	78	18	105	8	27	0								
	粗藪里	2392	65	58	26	153	21	40	0								
	上德里	2393	41	27	17	54	18	22	0								
	上德里	2394	22	37	8	108	6	11	0								
	漁光里	2395	51	88	11	98	27	36	0								
烏來區	漁光里	2396	77	71	3	106	9	12	0								
	烏來里	2397	70	70	10	94	8	18	0								
	忠治里	2398	401	433	128	533	193	214	0								
	忠治里	2399	115	97	31	141	47	64	0								
	烏來里	2400	33	28	12	20	18	14	0								
	孝義里	2401	101	153	46	185	67	70	0								
	信賢里	2402	54	47	15	63	24	28	0								
	福山里	2403	62	59	9	26	13	12	0								
			19	32	12	68	17	11	0								
			17	17	3	30	7	15	0								

編造單位：新北市選舉委員會
列印日期：111/11/26 21:10:58

鄉(鎮、市、區)別	村里別	投開票所別	各候選人得票情形				有效票數 A	無效票數 B	投票數 C=A+B	已領未投票數 D=E-C	發出票數 E=C+D	用餘票數 F	選舉人數 G=E+F	投票率 H H=C/G
坪林區	格頭里	2386				503	23	526	0	526	434	960	54.79	
	坪林里	2387				4,088	190	4,278	0	4,278	1,584	5,862	72.98	
	水德里	2388				807	26	833	0	833	419	1,252	66.53	
	大林里	2389				530	18	548	0	548	92	640	85.63	
	石槽里	2390				855	52	907	0	907	196	1,103	82.23	
	粗藪里	2391				303	25	328	0	328	80	408	80.39	
	粗藪里	2392				363	8	371	0	371	201	572	64.86	
	上德里	2393				179	4	183	0	183	72	255	71.76	
	上德里	2394				192	8	200	0	200	133	333	60.06	
	漁光里	2395				311	14	325	0	325	151	476	68.28	
	漁光里	2396				278	12	290	0	290	94	384	75.52	
	烏來區	漁光里	2396				270	23	293	0	293	146	439	66.74
		忠治里	2397				1,902	85	1,987	0	1,987	986	2,973	66.83
		忠治里	2398				495	20	515	0	515	240	755	68.21
烏來里		2399				125	5	130	0	130	67	197	65.99	
烏來里		2400				622	24	646	0	646	339	985	65.58	
孝義里		2401				231	13	244	0	244	148	392	62.24	
信賢里		2402				181	11	192	0	192	34	226	84.96	
福山里		2403				159	10	169	0	169	116	285	59.30	
					89	2	91	0	91	42	133	68.42		

鄉(鎮、區)別	村里別	投票所別	各候選人得票情形		有效票數 A=1+2+...+N	無效票數 B	投票票數 C=A+B	已領未投票數 D=E-C	發出票數 E=C+D	用餘票數 F	選舉人數 G=E+F	投票率 H %
			(1) 黃敬嚴 中國國民黨	(2) 林喬綺 民主進步黨								
平溪區												
	薯榔里	2404	897	1,717	2,614	112	2,726	0	2,726	1,210	3,936	69.26
	菁桐里	2405	45	147	192	11	203	0	203	143	346	58.67
	白石里	2406	63	109	172	7	179	0	179	58	237	75.53
	石底里	2407	43	116	159	13	172	0	172	45	217	79.26
	平溪里	2408	87	144	231	11	242	0	242	143	385	62.86
	嶺脚里	2409	62	60	122	8	130	0	130	94	224	58.04
	東勢里	2410	145	243	388	16	404	0	404	173	577	70.02
	十分里	2411	79	199	278	7	285	0	285	115	400	71.25
	望古里	2412	186	383	569	17	586	0	586	200	786	74.55
	南山里	2413	39	49	88	5	93	0	93	51	144	64.58
	新寮里	2414	76	144	220	12	232	0	232	91	323	71.83
	平湖里	2415	51	46	97	3	100	0	100	44	144	69.44
			21	77	98	2	100	0	100	53	153	65.36
瑞芳區			6,913	10,516	17,429	491	17,920	1	17,921	14,044	31,965	56.06
	龍潭里	2416	143	227	370	14	384	0	384	290	674	56.97
	龍興里	2417	258	349	607	10	617	0	617	379	996	61.95
	龍興里	2418	215	221	436	8	444	0	444	341	785	56.56
	龍鎮里	2419	305	437	742	15	757	0	757	408	1,165	64.98
	龍安里	2420	114	181	295	5	300	0	300	237	537	55.87
	龍川里	2421	194	246	440	9	449	0	449	383	832	53.97
	龍川里	2422	136	196	332	7	339	0	339	332	671	50.52
	龍山里	2423	284	324	608	17	625	0	625	566	1,191	52.48
	爪峯里	2424	269	454	723	17	740	0	740	545	1,285	57.59
	爪峯里	2425	259	427	686	14	700	0	700	382	1,082	64.70
	爪峯里	2426	221	365	586	14	600	0	600	413	1,013	59.23
	新峰里	2427	287	459	746	19	765	0	765	614	1,379	55.47
	新峰里	2428	114	138	252	6	258	0	258	201	459	56.21
	新峰里	2429	184	265	449	3	452	0	452	492	944	47.88

編造單位：新北市選舉委員會

列印日期：111/11/26 21:10:58

鄉(鎮、區)別	村里別	投票所別	各候選人得票情形		有效票數 A=1+2+...+N	無效票數 B	投票數 C=A+B	已領未投票數 D=E-C	發出票數 E=C+D	用餘票數 F	選舉人數 G=E+F	投票率 H %
			(1) 黃敬嚴 中國國民黨	(2) 林喬綺 民主進步黨								
	東和里	2430	175	285	460	12	472	0	472	439	911	51.81
	東和里	2431	121	187	308	1	309	0	309	293	602	51.33
	柑坪里	2432	169	346	515	21	536	0	536	463	999	53.65
	弓橋里	2433	64	159	223	10	233	0	233	56	289	80.62
	猴洞里	2434	57	126	183	7	190	0	190	202	392	48.47
	光復里	2435	48	116	164	2	166	0	166	65	231	71.86
	碩仁里	2436	45	77	122	3	125	0	125	14	139	89.93
	吉慶里	2437	187	320	507	11	518	0	518	255	773	67.01
	吉慶里	2438	216	237	453	13	466	0	466	356	822	56.69
	吉安里	2439	129	177	306	13	319	0	319	405	724	44.06
	吉安里	2440	226	243	469	15	484	0	484	577	1,061	45.62
	吉安里	2441	196	264	460	20	480	0	480	471	951	50.47
	上天里	2442	144	201	345	8	353	0	353	277	630	56.03
	上天里	2443	76	221	297	11	308	0	308	254	562	54.80
	樾魚里	2444	192	248	440	7	447	0	447	527	974	45.89
	樾魚里	2445	160	243	403	9	412	0	412	388	800	51.50
	基山里	2446	80	115	195	7	202	0	202	180	382	52.88
	永慶里	2447	88	154	242	12	254	0	254	147	401	63.34
	崇文里	2448	54	90	144	6	150	0	150	129	279	53.76
	福住里	2449	32	56	88	1	89	0	89	57	146	60.96
	頌德里	2450	75	108	183	5	188	0	188	118	306	61.44
	瓜山里	2451	61	71	132	6	138	0	138	29	167	82.63
	銅山里	2452	33	84	117	6	123	0	123	55	178	69.10
	新山里	2453	87	103	190	9	199	0	199	143	342	58.19
	石山里	2454	70	94	164	4	168	0	168	119	287	58.54
	濂洞里	2455	73	219	292	14	306	0	306	120	426	71.83
	濂新里	2456	32	90	122	4	126	0	126	139	265	47.55
	南雅里	2457	94	100	194	11	205	0	205	47	252	81.35

鄉(鎮、區)別	村里別	投票所別	各候選人得票情形		無效票數 B	投票數 C=A+B	已領未投票數 D=E-C	發出票數 E=C+D	用餘票數 F	選舉人數 G	投票率 H %	
			(1) 蕭敬嚴 中國國民黨	(2) 林喬綺 民主進步黨								
雙溪區	鼻頭里	2458	157	339	21	517	0	517	297	814	63.51	
	海濱里	2459	305	418	24	747	0	747	362	1,109	67.36	
	瑞濱里	2460	91	186	19	296	0	296	458	754	39.26	
	瑞濱里	2461	155	213	8	376	0	376	442	818	45.97	
	深澳里	2462	238	337	13	588	1	589	577	1,166	50.43	
	雙溪里	2463	1,616	2,970	136	4,722	0	4,722	2,623	7,345	64.29	
	新基里	2464	124	125	6	255	0	255	158	413	61.74	
	新基里	2465	81	77	4	162	0	162	95	257	63.04	
	三港里	2466	113	178	4	295	0	295	137	432	68.29	
	牡丹里	2467	81	144	4	229	0	229	91	320	71.56	
	牡丹里	2468	149	306	16	471	0	471	303	774	60.85	
	三貂里	2469	115	205	12	332	0	332	250	582	57.04	
	平林里	2470	103	183	9	295	0	295	87	382	77.23	
	平林里	2471	112	180	11	303	0	303	273	576	52.60	
	上林里	2472	59	77	5	141	0	141	103	244	57.79	
	外柑里	2473	99	214	8	321	0	321	237	558	57.53	
	長源里	2474	92	206	9	307	0	307	82	389	78.92	
	共和里	2475	36	145	4	185	0	185	150	335	55.22	
	魚行里	2476	95	149	5	249	0	249	87	336	74.11	
	魚行里	2477	58	130	4	192	0	192	120	312	61.54	
	泰平里	2478	76	107	6	189	0	189	131	320	59.06	
	貢寮區	貢寮里	2479	223	544	29	796	0	796	319	1,115	71.39
	龍崗里	2480	1,617	3,765	184	5,566	0	5,566	4,691	10,257	54.27	
	吉林里	2481	111	257	11	379	0	379	377	756	50.13	
雙玉里	2482	43	149	8	200	0	200	180	380	52.63		
雙玉里	2483	134	199	10	343	0	343	117	460	74.57		
		32	115	8	155	0	155	168	323	47.99		
		57	107	10	174	0	174	101	275	63.27		

投票日期：111年11月26日

鄉(鎮、區)別	村里別	投票所別	各候選人得票情形		有效票數 A	無效票數 B	投票數 C=A+B	已領未投票數 D=E-C	發出票數 E	用餘票數 F	選舉人數 G	投票率 H
			(1) 黃敬嚴 中國國民黨	(2) 林喬綺 民主進步黨								
	福連里	2484	64	153	217	14	231	0	231	233	464	49.78
	福連里	2485	33	113	146	3	149	0	149	227	376	39.63
	福隆里	2486	151	210	361	10	371	0	371	374	745	49.80
	福隆里	2487	130	235	365	8	373	0	373	403	776	48.07
	龍門里	2488	106	321	427	20	447	0	447	161	608	73.52
	真理里	2489	100	347	447	12	459	0	459	574	1,033	44.43
	真理里	2490	85	314	399	8	407	0	407	457	864	47.11
	仁里里	2491	146	286	432	11	443	0	443	260	703	63.02
	仁里里	2492	157	380	537	19	556	0	556	353	909	61.17
	美豐里	2493	70	116	186	4	190	0	190	179	369	51.49
	美豐里	2494	41	93	134	10	144	0	144	160	304	47.37
	和美里	2495	81	221	302	13	315	0	315	149	464	67.89
	和美里	2496	76	149	225	5	230	0	230	218	448	51.34

編造單位：新北市選舉委員會

列印日期：111/11/26 21:10:58

投票日期：111年11月26日

鄉(鎮、區) 、區)別	村 里 別	投 開 票 所 別	各 候 選 人 得 票 情 形														
			(1) 彭 立 信 台灣民眾黨	(2) 周 雅 玲 民主進步黨	(3) 廖 先 翔 中國國民黨	(4) 白 珮 茹 中國國民黨	(5) 黃 瑞 傳 無	(6) 張 錦 豪 民主進步黨									
金山區	和平里	2497	196	4,646	1,221	1,833	348	1,693									
	大同里	2498	6	81	59	39	38	9									
	豐漁里	2499	9	148	57	80	13	55									
	磺港里	2500	5	138	28	37	6	29									
	磺港里	2500	9	188	30	56	0	117									
	金美里	2501	2	227	24	63	7	126									
	金美里	2502	6	242	87	121	17	108									
	金美里	2503	11	291	107	116	17	98									
	金美里	2504	7	274	73	99	13	91									
	金美里	2505	11	238	49	107	6	64									
	五湖里	2506	13	246	41	77	31	62									
	五湖里	2507	10	321	62	91	14	72									
	美田里	2508	15	359	88	99	14	135									
	美田里	2509	12	376	91	121	15	96									
	美田里	2510	22	297	93	147	19	138									
	重和里	2511	15	243	67	84	27	105									
	兩湖里	2512	8	100	39	43	2	44									
六股里	2513	10	215	39	104	14	76										
三界里	2514	8	138	67	98	39	42										
萬壽里	2515	5	141	29	52	9	60										
清泉里	2516	5	149	66	77	68	57										
西湖里	2517	1	56	7	33	0	15										
永興里	2518	6	178	18	89	8	65										
萬里區		236	3,582	1,506	2,310	141	1,796										
	萬里里	2519	13	158	85	145	8	105									
	萬里里	2520	6	160	79	135	3	83									
	萬里里	2521	14	154	88	126	2	113									
	萬里里	2522	17	224	152	156	9	171									

投票日期：111年11月26日

鄉(鎮、區)	村里別	投票所別	各候選人得票情形				有效票數 A	無效票數 B	投票數 C=A+B	已領未投票數 D=E-C	發出票數 E	用餘票數 F	選舉人數 G	投票率 H
金山區						A=1+2+...+N								
	和平里	2497				9,937	312	10,249	1	10,250	7,646	17,896	57.27	
	大同里	2498				232	8	240	0	240	185	425	56.47	
	豐漁里	2499				362	12	374	0	374	283	657	56.93	
	磺港里	2500				243	6	249	0	249	233	482	51.66	
	磺港里	2501				400	13	413	0	413	347	760	54.34	
	金美里	2502				449	10	459	0	459	426	885	51.86	
	金美里	2503				581	11	592	0	592	563	1,155	51.26	
	金美里	2504				640	20	660	0	660	650	1,310	50.38	
	金美里	2505				557	20	577	0	577	632	1,209	47.73	
	五湖里	2506				475	9	484	0	484	619	1,103	43.88	
	五湖里	2507				470	18	488	0	488	269	757	64.46	
	美田里	2508				570	17	587	0	587	244	831	70.64	
	美田里	2509				710	16	726	0	726	471	1,197	60.65	
	美田里	2510				711	27	738	0	738	471	1,209	61.04	
	重和里	2511				716	22	738	0	738	550	1,288	57.30	
	兩湖里	2512				541	15	556	0	556	563	1,119	49.69	
	六股里	2513				236	5	241	0	241	128	369	65.31	
	三界里	2514				458	19	477	0	477	159	636	75.00	
	萬壽里	2515				392	18	410	1	411	179	590	69.49	
	清泉里	2516				296	12	308	0	308	125	433	71.13	
	西湖里	2517				422	8	430	0	430	343	773	55.63	
	永興里	2518				112	5	117	0	117	53	170	68.82	
萬里區						364	21	385	0	385	153	538	71.56	
	萬里里	2519				9,571	357	9,928	2	9,930	8,251	18,181	54.61	
	萬里里	2520				514	17	531	0	531	457	988	53.74	
	萬里里	2521				466	19	485	0	485	390	875	55.43	
	萬里里	2522				497	15	512	0	512	392	904	56.64	
	萬里里					729	22	751	1	752	596	1,348	55.71	

編造單位：新北市選舉委員會

列印日期：111/11/26 21:10:58

鄉(鎮、區)別	村里別	投開票所別	各候選人得票情形																		
			(1) 彭立信 台灣民眾黨	(2) 周雅玲 民主進步黨	(3) 廖先翔 中國國民黨	(4) 白珮茹 中國國民黨	(5) 曹瑞傳 無	(6) 張錦豪 民主進步黨													
汐止區	北基里	2523	19	121	75	158	7	147													
	北基里	2524	12	119	77	133	4	148													
	龜吼里	2525	19	169	60	156	7	134													
	龜吼里	2526	17	282	148	157	13	183													
	野柳里	2527	7	207	118	155	10	66													
	野柳里	2528	12	211	69	149	6	77													
	野柳里	2529	18	289	115	150	13	83													
	大鵬里	2530	5	249	38	71	5	33													
	大鵬里	2531	10	222	63	75	8	42													
	大鵬里	2532	13	164	51	99	5	42													
	碇潭里	2533	9	95	32	97	7	32													
	雙興里	2534	20	293	55	130	7	117													
	溪底里	2535	5	107	50	48	10	36													
	崁腳里	2536	5	108	45	36	2	44													
	中幅里	2537	15	250	106	134	15	140													
				2,932	12,181	29,463	25,448	886	19,346												
	仁德里	2538	25	129	355	240	24	219													
	義民里	2539	16	100	291	151	16	131													
	禮門里	2540	17	82	205	121	10	147													
	智慈里	2541	20	80	235	203	13	125													
智慈里	2542	28	77	246	214	5	123														
智慈里	2543	18	84	236	172	9	150														
大同里	2544	11	105	285	126	7	142														
大同里	2545	23	63	284	127	8	145														
信望里	2546	2	37	57	47	6	37														
新昌里	2547	25	85	306	164	9	235														
新昌里	2548	17	109	290	164	13	194														
新昌里	2549	20	85	260	158	28	180														

鄉(鎮、區)別	村里別	投開票所別	各候選人得票情形			有效票數 A	無效票數 B	投票數 C=A+B	已領未投票數 D=E-C	發出票數 E=C+D	用餘票數 F	選舉人數 G=E+F	投票率 H %
					$A=1+2+\dots+N$								$H=C/G$
	北基里	2523			527	17	544	1	545	742	1,287	42.27	
	北基里	2524			493	7	500	0	500	676	1,176	42.52	
	龜吼里	2525			545	33	578	0	578	596	1,174	49.23	
	龜吼里	2526			800	37	837	0	837	440	1,277	65.54	
	野柳里	2527			563	22	585	0	585	371	956	61.19	
	野柳里	2528			524	26	550	0	550	396	946	58.14	
	野柳里	2529			668	35	703	0	703	450	1,153	60.97	
	大鵬里	2530			401	10	411	0	411	488	899	45.72	
	大鵬里	2531			420	12	432	0	432	435	867	49.83	
	大鵬里	2532			374	10	384	0	384	422	806	47.64	
	碇潭里	2533			272	7	279	0	279	278	557	50.09	
	雙興里	2534			622	18	640	0	640	285	925	69.19	
	溪底里	2535			256	9	265	0	265	348	613	43.23	
	崁腳里	2536			240	7	247	0	247	130	377	65.52	
	中幅里	2537			660	34	694	0	694	359	1,053	65.91	
汐止區					90,256	2,610	92,866	29	92,895	78,522	171,417	54.18	
	仁德里	2538			992	34	1,026	0	1,026	608	1,634	62.79	
	義民里	2539			705	22	727	0	727	428	1,155	62.94	
	禮門里	2540			582	23	605	0	605	356	961	62.96	
	智慧里	2541			676	19	695	0	695	621	1,316	52.81	
	智慧里	2542			693	15	708	0	708	599	1,307	54.17	
	智慧里	2543			669	18	687	0	687	731	1,418	48.45	
	大同里	2544			676	17	693	0	693	489	1,182	58.63	
	大同里	2545			650	19	669	0	669	562	1,231	54.35	
	信望里	2546			186	13	199	0	199	116	315	63.17	
	新昌里	2547			824	18	842	0	842	692	1,534	54.89	
	新昌里	2548			787	21	808	1	809	744	1,553	52.03	
	新昌里	2549			731	15	746	0	746	755	1,501	49.70	

編造單位：新北市選舉委員會

列印日期：111/11/26 21:10:58

投票日期：111年11月26日

頁次：196

鄉(鎮、區)別	村里別	投開票所別	各候選人得票情形														
			(1) 彭立信 台灣民眾黨	(2) 周雅玲 民主進步黨	(3) 廖先翔 中國國民黨	(4) 白珮茹 中國國民黨	(5) 曹瑞傳 無	(6) 張錦豪 民主進步黨									
	福安里	2550	10	94	229	128	5	133									
	福安里	2551	15	92	315	119	7	140									
	福安里	2552	23	98	259	145	7	123									
	福安里	2553	30	89	292	115	10	140									
	秀峰里	2554	12	66	95	74	3	68									
	秀峰里	2555	16	129	290	125	8	151									
	秀峰里	2556	25	128	229	122	8	119									
	秀山里	2557	34	129	276	176	6	140									
	秀山里	2558	31	116	220	155	13	120									
	秀山里	2559	28	92	207	227	9	117									
	復興里	2560	33	128	351	195	4	157									
	復興里	2561	33	106	401	175	9	153									
	復興里	2562	19	122	306	167	3	161									
	復興里	2563	29	123	358	207	6	186									
	自強里	2564	36	107	393	203	7	199									
	自強里	2565	22	131	346	202	6	193									
	自強里	2566	36	139	358	209	5	166									
	文化里	2567	25	106	266	185	4	165									
	文化里	2568	27	97	278	226	5	141									
	文化里	2569	11	86	185	114	5	128									
	白雲里	2570	16	87	237	141	2	141									
	白雲里	2571	14	115	244	160	4	158									
	白雲里	2572	22	54	287	133	5	191									
	茄苳里	2573	12	87	259	154	13	215									
	茄苳里	2574	23	107	263	161	6	133									
	茄苳里	2575	10	87	229	154	4	145									
	崇德里	2576	25	86	340	139	7	224									
	崇德里	2577	26	78	286	149	12	196									

投票日期：111年11月26日
頁次：197

鄉(鎮、區)別	村里別	投開票所別	各候選人得票情形			有效票數 A	無效票數 B	投票數 C=A+B	已領未投票數 D=E-C	發出票數 E=C+D	用餘票數 F	選舉人數 G=E+F	投票率 H %
						A=1+2+...+N							H=C/G
	福安里	2550				598	15	614	0	614	676	1,290	47.60
	福安里	2551				688	14	702	0	702	630	1,332	52.70
	福安里	2552				655	21	676	0	676	717	1,393	48.53
	福安里	2553				676	21	697	0	697	703	1,400	49.79
	秀峰里	2554				318	11	329	0	329	1,455	1,784	18.44
	秀峰里	2555				719	17	736	0	736	770	1,506	48.87
	秀峰里	2556				631	13	644	0	644	700	1,344	47.92
	秀山里	2557				761	20	781	0	781	581	1,362	57.34
	秀山里	2558				655	29	684	0	684	536	1,220	56.07
	秀山里	2559				680	16	696	0	696	628	1,324	52.57
	復興里	2560				868	22	890	0	890	662	1,552	57.35
	復興里	2561				877	31	908	0	908	596	1,504	60.37
	復興里	2562				778	25	803	0	803	603	1,406	57.11
	復興里	2563				909	38	947	0	947	581	1,528	61.98
	自強里	2564				945	23	968	0	968	666	1,634	59.24
	自強里	2565				900	16	916	1	917	757	1,674	54.72
	自強里	2566				913	18	931	0	931	738	1,669	55.78
	文化里	2567				751	26	777	0	777	719	1,496	51.94
	文化里	2568				774	16	790	0	790	645	1,435	55.05
	文化里	2569				529	18	547	0	547	500	1,047	52.24
	白雲里	2570				624	22	646	0	646	524	1,170	55.21
	白雲里	2571				695	10	705	0	705	610	1,315	53.61
	白雲里	2572				692	15	707	0	707	588	1,295	54.59
	茄苳里	2573				740	22	762	0	762	513	1,275	59.76
	茄苳里	2574				693	25	718	0	718	613	1,331	53.94
	茄苳里	2575				629	15	644	0	644	541	1,185	54.35
	崇德里	2576				821	14	835	0	835	762	1,597	52.29
	崇德里	2577				747	24	771	0	771	748	1,519	50.76

編造單位：新北市選舉委員會

列印日期：111/11/26 21:10:58

鄉(鎮、區)別	村里別	投開票所別	各候選人得票情形														
			(1) 彭立信 台灣民眾黨	(2) 周雅玲 民主進步黨	(3) 廖先翔 中國國民黨	(4) 白珮茹 中國國民黨	(5) 曹瑞傳 無	(6) 張錦豪 民主進步黨									
	崇德里	2578	20	43	240	125	6	185									
	城中里	2579	18	87	278	108	12	151									
	城中里	2580	19	77	301	182	11	159									
	城中里	2581	24	82	306	227	10	156									
	橋東里	2582	48	102	304	165	7	204									
	橋東里	2583	30	96	359	165	10	168									
	建成里	2584	35	112	367	177	11	164									
	建成里	2585	30	96	419	180	9	134									
	建成里	2586	12	73	317	120	11	141									
	長安里	2587	22	148	352	148	6	179									
	保安里	2588	17	90	307	167	9	162									
	東山里	2589	6	66	136	56	2	62									
	保長里	2590	16	134	243	143	5	133									
	保長里	2591	30	98	266	172	7	162									
	保長里	2592	21	79	263	147	5	130									
	保新里	2593	48	96	360	220	8	108									
	保新里	2594	12	48	78	78	1	84									
	鄉長里	2595	18	147	283	163	11	177									
	鄉長里	2596	17	65	193	89	2	120									
	江北里	2597	24	85	264	170	6	131									
	江北里	2598	24	93	216	166	9	139									
	江北里	2599	20	106	235	193	7	160									
	江北里	2600	8	123	249	178	8	133									
	拱北里	2601	13	115	203	175	3	131									
	拱北里	2602	17	164	233	173	9	168									
	拱北里	2603	35	129	231	203	5	154									
	拱北里	2604	24	134	325	191	9	133									
	拱內里	2605	13	104	183	151	5	127									

鄉(鎮、區)別	村里別	投開票所別	各候選人得票情形			無效票數 B	有效票數 A=1+2+...+N	投票數 C=A+B	已領未投票數 D=E-C	發出票數 E=C+D	用餘票數 F	選舉人數 G=E+F	投票率 H %
		2578				619	637	0	637	500	1,137	56.02	
	崇德里	2579				654	671	0	671	519	1,190	56.39	
	城中里	2580				749	769	0	769	509	1,278	60.17	
	城中里	2581				805	830	0	830	618	1,448	57.32	
	橋東里	2582				830	862	0	862	643	1,505	57.28	
	橋東里	2583				828	854	0	854	646	1,500	56.93	
	建成里	2584				866	891	0	891	681	1,572	56.68	
	建成里	2585				868	887	0	887	735	1,622	54.69	
	建成里	2586				674	692	3	695	506	1,201	57.62	
	長安里	2587				835	859	0	859	552	1,411	60.88	
	保安里	2588				752	775	0	775	682	1,457	53.19	
	東山里	2589				328	336	0	336	177	513	65.50	
	保長里	2590				674	689	0	689	564	1,253	54.99	
	保長里	2591				735	757	0	757	781	1,538	49.22	
	保長里	2592				645	664	0	664	552	1,216	54.61	
	保新里	2593				840	870	0	870	1,001	1,871	46.50	
	保新里	2594				301	310	0	310	307	617	50.24	
	鄉長里	2595				799	838	1	839	418	1,257	66.67	
	鄉長里	2596				486	499	0	499	262	761	65.57	
	江北里	2597				680	698	1	699	512	1,211	57.64	
	江北里	2598				647	664	0	664	614	1,278	51.96	
	江北里	2599				721	736	1	737	754	1,491	49.36	
	江北里	2600				699	724	0	724	521	1,245	58.15	
	拱北里	2601				640	656	0	656	729	1,385	47.36	
	拱北里	2602				764	792	0	792	671	1,463	54.14	
	拱北里	2603				757	779	0	779	777	1,556	50.06	
	拱內里	2604				816	827	0	827	550	1,377	60.06	
	八連里	2605				583	591	0	591	301	892	66.26	

編造單位：新北市選舉委員會

列印日期：111/11/26 21:10:58

鄉(鎮、區)別	村里別	投開票所別	各候選人得票情形														
			(1) 彭立信 台灣民眾黨	(2) 周雅玲 民主進步黨	(3) 廖先翔 中國國民黨	(4) 白珮茹 中國國民黨	(5) 曹瑞傳 無	(6) 張錦豪 民主進步黨									
	長青里	2606	30	86	156	112	7	85									
	北峰里	2607	22	103	169	278	11	249									
	北峰里	2608	20	72	150	201	6	175									
	北峰里	2609	22	85	135	195	6	175									
	金龍里	2610	17	76	169	210	5	198									
	金龍里	2611	13	68	170	252	2	239									
	金龍里	2612	18	88	149	303	8	243									
	樟樹里	2613	30	198	296	272	9	269									
	忠孝里	2614	15	93	211	213	5	105									
	忠孝里	2615	20	91	186	227	12	156									
	忠孝里	2616	15	102	239	223	5	101									
	忠孝里	2617	21	89	194	237	4	125									
	忠孝里	2618	24	62	224	247	9	127									
	厚德里	2619	29	97	237	215	4	157									
	厚德里	2620	13	75	203	254	2	121									
	厚德里	2621	26	87	266	229	3	147									
	厚德里	2622	16	68	194	206	2	105									
	山光里	2623	13	58	213	240	4	116									
	山光里	2624	13	63	195	205	5	120									
	中興里	2625	17	85	161	203	6	150									
	中興里	2626	25	95	141	201	2	139									
	中興里	2627	27	86	174	202	8	133									
	中興里	2628	17	76	186	189	7	172									
	中興里	2629	24	79	187	213	9	163									
	福德里	2630	25	124	203	237	8	192									
	福德里	2631	6	63	196	250	4	126									
	興福里	2632	31	96	255	264	5	127									
	興福里	2633	28	94	208	242	4	164									

鄉(鎮、區)別	村里別	投開票所別	各候選人得票情形			無效票數 B	有效票數 A A=1+2+...+N	投票數 C C=A+B	已領未投票數 D D=E-C	發出票數 E E=C+D	用餘票數 F	選舉人數 G G=E+F	投票率 H H=C/G
	長青里	2606				476	503	0	503	317	820	61.34	
	北峰里	2607				832	861	0	861	834	1,695	50.80	
	北峰里	2608				624	640	0	640	724	1,364	46.92	
	北峰里	2609				618	631	0	631	691	1,322	47.73	
	金龍里	2610				675	687	0	687	873	1,560	44.04	
	金龍里	2611				744	764	0	764	827	1,591	48.02	
	金龍里	2612				809	840	0	840	705	1,545	54.37	
	樟樹里	2613				1,074	1,118	1	1,119	779	1,898	58.90	
	忠孝里	2614				642	652	0	652	612	1,264	51.58	
	忠孝里	2615				692	713	2	715	672	1,387	51.41	
	忠孝里	2616				685	703	0	703	717	1,420	49.51	
	忠孝里	2617				670	682	0	682	648	1,330	51.28	
	忠孝里	2618				693	716	0	716	740	1,456	49.18	
	厚德里	2619				739	756	0	756	830	1,586	47.67	
	厚德里	2620				668	683	0	683	769	1,452	47.04	
	厚德里	2621				758	771	0	771	842	1,613	47.80	
	厚德里	2622				591	600	0	600	594	1,194	50.25	
	山光里	2623				644	661	0	661	611	1,272	51.97	
	山光里	2624				601	612	0	612	546	1,158	52.85	
	中興里	2625				622	643	0	643	700	1,343	47.88	
	中興里	2626				603	615	0	615	708	1,323	46.49	
	中興里	2627				630	649	1	650	726	1,376	47.17	
	中興里	2628				647	667	0	667	682	1,349	49.44	
	中興里	2629				675	695	0	695	717	1,412	49.22	
	福德里	2630				789	818	0	818	769	1,587	51.54	
	福德里	2631				645	660	0	660	744	1,404	47.01	
	興福里	2632				778	794	0	794	553	1,347	58.95	
	興福里	2633				740	757	0	757	687	1,444	52.42	

編造單位：新北市選舉委員會

列印日期：111/11/26 21:10:58

投票日期：111年11月26日

頁次：202

鄉(鎮、市、區)別	村里別	投開票所別	各候選人得票情形														
			(1) 彭立信 台灣民眾黨	(2) 周雅玲 民主進步黨	(3) 廖先翔 中國國民黨	(4) 白珮茹 中國國民黨	(5) 曹瑞傳 無	(6) 張錦豪 民主進步黨									
	康福里	2634	30	86	189	254	3	197									
	康福里	2635	17	97	192	225	6	205									
	康福里	2636	28	87	212	310	4	211									
	湖光里	2637	29	92	152	269	4	210									
	湖光里	2638	27	71	184	300	6	145									
	湖光里	2639	18	77	166	367	2	168									
	湖光里	2640	31	52	234	273	8	115									
	湖連里	2641	30	32	141	177	2	316									
	湖連里	2642	22	48	206	236	5	340									
	湖興里	2643	13	71	158	446	26	107									
	湖興里	2644	9	72	188	344	3	129									
	湖興里	2645	23	77	211	316	6	149									
	湖興里	2646	15	84	238	330	10	120									
	北山里	2647	43	159	163	288	6	117									
	北山里	2648	35	125	159	307	5	141									
	北山里	2649	16	129	165	249	9	189									
	北山里	2650	16	91	151	181	6	171									
	忠山里	2651	30	86	255	325	1	145									
	忠山里	2652	41	87	296	303	2	228									
	環河里	2653	10	119	114	211	7	167									
	橫科里	2654	39	138	176	248	9	124									
	橫科里	2655	35	146	184	231	2	95									
	橫科里	2656	32	138	151	251	5	133									
	福山里	2657	48	149	213	284	5	133									
	福山里	2658	36	140	196	324	9	133									
	宜興里	2659	37	82	186	252	9	83									
	宜興里	2660	32	146	167	274	12	108									
	東勢里	2661	23	138	148	229	7	115									

編造單位：新北市選舉委員會

列印日期：111/11/26 21:10:58

鄉(鎮、區)別	村里別	投開票所別	各候選人得票情形				有效票數 A	無效票數 B	投票數 C=A+B	已領未投票數 D=E-C	發出票數 E=C+D	用餘票數 F	選舉人數 G=E+F	投票率 H %
		2634				759	29	788	0	788	713	1,501	52.50	
	康福里	2635				742	19	761	1	762	679	1,441	52.81	
	康福里	2636				852	30	882	1	883	747	1,630	54.11	
	湖光里	2637				756	13	769	0	769	580	1,349	57.01	
	湖光里	2638				733	22	755	0	755	586	1,341	56.30	
	湖光里	2639				798	14	812	0	812	591	1,403	57.88	
	湖光里	2640				713	15	728	0	728	563	1,291	56.39	
	湖連里	2641				698	12	710	0	710	405	1,115	63.68	
	湖連里	2642				857	16	873	0	873	397	1,270	68.74	
	湖興里	2643				821	22	843	1	844	610	1,454	57.98	
	湖興里	2644				745	33	778	0	778	580	1,358	57.29	
	湖興里	2645				782	12	794	1	795	689	1,484	53.50	
	湖興里	2646				797	14	811	0	811	524	1,335	60.75	
	北山里	2647				776	25	801	0	801	623	1,424	56.25	
	北山里	2648				772	30	802	0	802	477	1,279	62.71	
	北山里	2649				757	20	777	0	777	446	1,223	63.53	
	北山里	2650				616	20	636	0	636	462	1,098	57.92	
	忠山里	2651				842	26	868	0	868	494	1,362	63.73	
	忠山里	2652				957	35	992	2	994	548	1,542	64.33	
	環河里	2653				628	16	644	0	644	451	1,095	58.81	
	橫科里	2654				734	17	751	10	761	643	1,404	53.49	
	橫科里	2655				693	32	725	0	725	587	1,312	55.26	
	橫科里	2656				710	37	747	0	747	610	1,357	55.05	
	福山里	2657				832	29	861	0	861	790	1,651	52.15	
	福山里	2658				838	38	876	0	876	684	1,560	56.15	
	宜興里	2659				649	24	673	0	673	557	1,230	54.72	
	宜興里	2660				739	36	775	1	776	549	1,325	58.49	
	東勢里	2661				660	20	680	0	680	458	1,138	59.75	

編造單位：新北市選舉委員會

列印日期：111/11/26 21:10:58

投票日期：111年11月26日

頁次：204

鄉(鎮、市、區)別	村里別	投開票所別	各候選人得票情形														
			(1) 彭立信 台灣民眾黨	(2) 周雅玲 民主進步黨	(3) 廖先翔 中國國民黨	(4) 白珮茹 中國國民黨	(5) 曹瑞傳 無	(6) 張錦豪 民主進步黨									
	東勢里	2662	42	76	202	226	3	105									
	東勢里	2663	62	120	259	319	7	182									

編造單位：新北市選舉委員會

列印日期：111/11/26 21:10:58

投票日期：111年11月26日

鄉(鎮、市、區)別	村里別	投開票所別	各候選人得票情形					A 有效票數 A=1+2+...+N	B 無效票數	C 投票數 C=A+B	D 已領未投票數 D=E-C	E 發出票數 E=C+D	F 用餘票數	G 選舉人數 G=E+F	H 投票率 % H=C/G
	東勢里	2662					654	32	686	0	686	544	1,230	55.77	
	東勢里	2663					949	42	991	0	991	773	1,764	56.18	

編造單位：新北市選舉委員會

列印日期：111/11/26 21:10:58

投票日期：111年11月26日

鄉(鎮、區)	村里別	投票所別	各候選人得票情形									
			(1) a o T 達 w . a k 佳 k a j 祐 a j y 卡 台灣民眾黨	(2) i s l 吳 d . a 國 A . m i 馨 中國國民黨	(3) I r N 宋 o . i 雨 n F k 蔡 g a a 綦 無	(4) 卡 基 兒 兒 教 尼 無	(5) 楊 泰 泰 妹 中國國民黨	(6) C a P 蘇 a n a 錦 y g y 雄 a . i 雅 民主進步黨	(7) 楊 曉 曉 君 無	(8) 林 霖 霖 霖 霖 霖 新黨		
石門區	德茂里	0001	4	1	3	2	3	0	1	0	0	0
	富基里	0002	1	1	2	1	0	0	1	0	0	0
	老梅里	0003	0	0	1	0	0	0	0	0	0	0
	老梅里	0004	0	0	0	0	0	0	0	0	0	0
	山溪里	0005	1	0	0	1	0	0	0	0	0	0
	石門里	0006	1	0	0	0	1	0	0	0	0	0
	尖鹿里	0007	1	0	0	0	0	0	0	0	0	0
	乾華里	0008	0	0	0	0	1	0	0	0	0	0
	茂林里	0009	0	0	0	0	0	0	0	0	0	0
	草里里	0010	0	0	0	0	0	0	0	0	0	0
三芝區			4	3	22	4	28	8	11	1	0	0
	八賢里	0011	0	0	0	0	0	0	0	0	0	0
	埔頭里	0012	0	0	1	0	1	1	0	0	0	0
	埔頭里	0013	0	0	0	0	1	0	1	0	0	0
	埔頭里	0014	0	1	0	0	4	0	0	0	0	0
	埔頭里	0015	0	0	4	0	0	0	0	0	0	0
	古庄里	0016	0	1	4	0	4	1	0	0	0	0
	新庄里	0017	0	0	1	0	0	0	0	0	0	0
	埔坪里	0018	1	0	6	3	7	0	2	0	0	0
	埔坪里	0019	1	0	1	1	4	4	8	0	0	0
	埔坪里	0020	0	0	1	0	2	1	0	0	0	0
	埔坪里	0021	0	0	3	0	1	0	0	1	0	0
	埔坪里	0022	0	1	1	0	3	0	0	0	0	0
	茂長里	0023	0	0	0	0	0	0	0	0	0	0
	橫山里	0024	0	0	0	0	0	0	0	0	0	0
	錫板里	0025	0	0	0	0	0	0	0	0	0	0
	後厝里	0026	0	0	0	0	0	0	0	0	0	0

鄉(鎮、區)別	村里別	投票所別	各候選人得票情形				有效票數 A=1+2+...+N	無效票數 B	投票數 C=A+B	已領未投票數 D=E-C	發出票數 E=C+D	用餘票數 F	選舉人數 G=E+F	投票率 % H=C/G
石門區	德茂里	0001				14	0	14	0	14	4	18	77.78	
	富基里	0002				6	0	6	0	6	0	6	100.00	
	老梅里	0003				1	0	1	0	1	0	1	100.00	
	老梅里	0004				0	0	0	0	0	0	0	0.00	
	山溪里	0005				1	0	1	0	1	0	1	100.00	
	石門里	0006				2	0	2	0	2	0	2	100.00	
	尖鹿里	0007				2	0	2	0	2	1	3	66.67	
	乾華里	0008				1	0	1	0	1	1	2	50.00	
	茂林里	0009				1	0	1	0	1	0	1	100.00	
	草里里	0010				0	0	0	0	0	2	2	0.00	
三芝區	八賢里	0011				81	0	81	0	81	124	205	39.51	
	埔頭里	0012				0	0	0	0	0	0	0	0.00	
	埔頭里	0013				3	0	3	0	3	3	6	50.00	
	埔頭里	0014				2	0	2	0	2	11	13	15.38	
	埔頭里	0015				5	0	5	0	5	12	17	29.41	
	古庄里	0016				4	0	4	0	4	13	17	23.53	
	新庄里	0017				10	0	10	0	10	4	14	71.43	
	埔坪里	0018				1	0	1	0	1	2	3	33.33	
	埔坪里	0019				19	0	19	0	19	22	41	46.34	
	埔坪里	0020				19	0	19	0	19	16	35	54.29	
	埔坪里	0021				4	0	4	0	4	11	15	26.67	
	埔坪里	0022				5	0	5	0	5	11	16	31.25	
	茂長里	0023				5	0	5	0	5	5	10	50.00	
	槓山里	0024				0	0	0	0	0	2	2	0.00	
	錫板里	0025				0	0	0	0	0	0	0	0.00	
	後厝里	0026				0	0	0	0	0	0	1	0.00	
					0	0	0	0	0	4	4	0.00		

投票日期：111年11月26日

頁次：208

鄉(鎮、區)	村里別	投開票所別	各候選人得票情形																		
			(1) a o T 連達 w . K k a j i c y 卡 台灣民眾黨	(2) i s l a 吳 d . A . 學 m i 中國國民黨	(3) I r N 宋 o . i 雨 F k 蔡 g a a 無	(4) 卡 基 兒 敦 尼 無	(5) 楊 泰 妹 中國國民黨	(6) C a P 蘇 a n a 錦 y g y 雄 a . i 民主進步黨	(7) 楊 曉 君 無	(8) 林 霖 雲 宸 新黨											
淡水區	後厝里	0027	1	0	0	0	0	0	0	0	0	0	0	0	0	0	0	0	0		
	福德里	0028	1	0	0	0	0	0	0	0	0	0	0	0	0	0	0	0	0	0	
	圓山里	0029	0	0	0	0	0	0	0	0	0	0	0	0	0	0	0	0	0	0	
	店子里	0030	0	0	0	0	0	0	0	0	0	0	0	0	0	0	0	0	0	0	
	興華里	0031	0	0	0	0	0	0	1	1	0	0	0	0	0	0	0	0	0	0	
				57	44	71	16	95	36	36	2	36	0	0	0	0	0	0	0	0	0
	中和里	0032	0	0	0	0	0	0	0	0	0	0	0	0	0	0	0	0	0	0	0
	屯山里	0033	0	0	0	0	1	2	0	0	0	0	0	0	0	0	0	0	0	0	0
	賢孝里	0034	0	0	0	0	0	0	0	0	0	0	0	0	0	0	0	0	0	0	0
	興仁里	0035	0	0	0	0	0	0	0	0	0	0	0	0	0	0	0	0	0	0	0
	蕃薯里	0036	0	0	0	0	0	0	0	0	0	0	0	0	0	0	0	0	0	0	0
	忠山里	0037	0	0	0	0	0	0	0	0	0	0	0	0	0	0	0	0	0	0	0
	義山里	0038	3	4	1	3	3	3	2	2	5	1	1	1	1	1	1	1	1	1	1
	義山里	0039	0	0	0	0	0	0	0	0	0	0	0	0	0	0	0	0	0	0	0
	水源里	0040	1	0	0	0	0	0	0	0	0	0	0	0	0	0	0	0	0	0	0
	水源里	0041	0	0	0	0	0	0	0	0	0	0	0	0	0	0	0	0	0	0	0
	忠寮里	0042	0	0	0	0	0	0	0	0	0	0	0	0	0	0	0	0	0	0	0
樹興里	0043	0	1	0	0	0	0	0	0	0	0	0	0	0	0	0	0	0	0	0	
坪頂里	0044	2	1	3	0	0	0	0	0	0	0	0	0	0	0	0	0	0	0	0	
福德里	0045	0	0	0	0	0	0	0	0	0	0	0	0	0	0	0	0	0	0	0	
福德里	0046	0	0	0	0	0	0	0	0	0	0	0	0	0	0	0	0	0	0	0	
福德里	0047	0	0	0	0	0	0	0	0	0	0	0	0	0	0	0	0	0	0	0	
福德里	0048	0	0	0	0	0	0	0	0	0	0	0	0	0	0	0	0	0	0	0	
福德里	0049	0	1	2	0	0	0	0	0	0	0	0	0	0	0	0	0	0	0	0	
竹圍里	0050	0	0	0	0	0	0	0	0	0	0	0	0	0	0	0	0	0	0	0	
竹圍里	0051	0	0	0	0	0	0	0	0	0	0	0	0	0	0	0	0	0	0	0	
竹圍里	0052	0	0	0	0	0	0	0	0	0	0	0	0	0	0	0	0	0	0	0	
竹圍里	0053	0	0	1	0	0	0	0	0	0	0	0	0	0	0	0	0	0	0	0	

編造單位：新北市選舉委員會

列印日期：111/11/26 21:10:58

鄉(鎮、區)別	村里別	投票所別	各候選人得票情形				有效票數 A=1+2+...+N	無效票數 B	投票數 C=A+B	已領未投票數 D=E-C	發出票數 E=C+D	用餘票數 F	選舉人數 G=E+F	投票率 H=C/G
淡水區	後厝里	0027				1	0	1	0	1	2	3	33.33	
	福德里	0028				1	0	1	0	1	3	4	25.00	
	圓山里	0029				0	0	0	0	0	1	1	0.00	
	店子里	0030				0	0	0	0	0	0	0	0.00	
	興華里	0031				2	0	2	0	2	1	3	66.67	
	中和里	0032				357	14	371	0	371	608	979	37.90	
	屯山里	0033				0	0	0	0	0	0	0	0.00	
	賢孝里	0034				3	1	4	0	4	5	9	44.44	
	興仁里	0035				1	0	1	0	1	11	12	8.33	
	蕃薯里	0036				1	0	1	0	1	6	7	14.29	
	忠山里	0037				5	0	5	0	5	7	12	41.67	
	義山里	0038				1	0	1	0	1	1	2	50.00	
	義山里	0039				21	1	22	0	22	26	48	45.83	
	水源里	0040				0	0	0	0	0	0	0	0.00	
	水源里	0041				2	0	2	0	2	3	5	40.00	
	忠寮里	0042				0	0	0	0	0	0	0	0.00	
	樹興里	0043				0	0	0	0	0	1	1	0.00	
	坪頂里	0044				2	0	2	0	2	4	6	33.33	
	福德里	0045				9	0	9	0	9	8	17	52.94	
	福德里	0046				0	0	0	0	0	0	0	0.00	
福德里	0047				0	0	0	0	0	0	0	0.00		
福德里	0048				0	0	0	0	0	0	0	0.00		
福德里	0049				6	0	6	0	6	19	25	24.00		
竹圍里	0050				0	0	0	0	0	0	0	0.00		
竹圍里	0051				0	0	0	0	0	0	0	0.00		
竹圍里	0052				0	0	0	0	0	0	0	0.00		
竹圍里	0053				4	0	4	0	4	16	20	20.00		

編造單位：新北市選舉委員會

列印日期：111/11/26 21:10:58

投票日期：111年11月26日

鄉(鎮、區)別	村里別	投開票所別	各候選人得票情形							
			(1) a o T 達 w . a 佳 K k 祐 a j 卡 c y 卡 台灣民眾黨	(2) i s l 吳 d . a 國 A . 馨 m i 中國國民黨	(3) I r N 宋 o . i 雨 n F k 蔡 g a a 無	(4) 卡 基 兒 敦 尼 無	(5) 楊 泰 妹 中國國民黨	(6) C a P 蘇 a n a 錦 y g y 雄 a . l 民主進步黨	(7) 楊 曉 君 無	(8) 林 霖 霖 宸 新黨
	民權里	0054	0	0	0	0	0	0	0	0
	民權里	0055	0	0	0	0	0	0	0	0
	民權里	0056	2	0	5	0	3	0	0	0
	民生里	0057	2	1	2	0	4	1	2	0
	民生里	0058	0	0	0	0	0	0	0	0
	民生里	0059	0	0	0	0	0	0	0	0
	民生里	0060	0	0	0	0	0	0	0	0
	八勢里	0061	0	0	0	0	0	0	0	0
	八勢里	0062	0	0	2	0	2	0	0	0
	八勢里	0063	0	0	0	0	0	0	0	0
	八勢里	0064	0	0	0	0	0	0	0	0
	竿寮里	0065	0	0	0	0	0	0	0	0
	竿寮里	0066	0	0	0	0	0	0	0	0
	竿寮里	0067	2	1	3	0	7	1	0	0
	竿寮里	0068	0	0	0	0	0	0	0	0
	竿寮里	0069	0	0	0	0	0	0	0	0
	竿寮里	0070	0	0	0	0	0	0	0	0
	竿寮里	0071	0	0	0	0	0	0	0	0
	崁頂里	0072	0	0	0	0	0	0	0	0
	崁頂里	0073	0	0	0	0	0	0	0	0
	崁頂里	0074	0	0	0	0	0	0	0	0
	崁頂里	0075	0	0	0	0	0	0	0	0
	崁頂里	0076	0	0	0	0	0	0	0	0
	崁頂里	0077	0	0	0	0	0	0	0	0
	崁頂里	0078	0	0	0	0	0	0	0	0
	崁頂里	0079	0	0	0	0	0	0	0	0
	崁頂里	0080	0	0	0	0	0	0	0	0
	崁頂里	0081	0	0	0	0	0	0	0	0

鄉(鎮、區)別	村里別	投開票所別	各候選人得票情形				有效票數 A=1+2+...+N	無效票數 B	投票數 C=A+B	已領未投票數 D=E-C	發出票數 E=C+D	用餘票數 F	選舉人數 G=E+F	投票率 % H=C/G
		0054				0	0	0	0	0	0	0	0.00	
		0055				0	0	0	0	0	0	0	0.00	
		0056				11	0	11	0	11	8	19	57.89	
		0057				12	1	13	0	13	21	34	38.24	
		0058				0	0	0	0	0	0	0	0.00	
		0059				0	0	0	0	0	0	0	0.00	
		0060				0	0	0	0	0	0	0	0.00	
		0061				0	0	0	0	0	0	0	0.00	
		0062				4	0	4	0	4	15	19	21.05	
		0063				0	0	0	0	0	0	0	0.00	
		0064				0	0	0	0	0	0	0	0.00	
		0065				0	0	0	0	0	0	0	0.00	
		0066				0	0	0	0	0	0	0	0.00	
		0067				14	0	14	0	14	31	45	31.11	
		0068				0	0	0	0	0	0	0	0.00	
		0069				0	0	0	0	0	0	0	0.00	
		0070				0	0	0	0	0	0	0	0.00	
		0071				0	0	0	0	0	0	0	0.00	
		0072				0	0	0	0	0	0	0	0.00	
		0073				0	0	0	0	0	0	0	0.00	
		0074				0	0	0	0	0	0	0	0.00	
		0075				0	0	0	0	0	0	0	0.00	
		0076				0	0	0	0	0	0	0	0.00	
		0077				0	0	0	0	0	0	0	0.00	
		0078				0	0	0	0	0	0	0	0.00	
		0079				0	0	0	0	0	0	0	0.00	
		0080				0	0	0	0	0	0	0	0.00	
		0081				0	0	0	0	0	0	0	0.00	

編造單位：新北市選舉委員會

列印日期：111/11/26 21:10:58

投票日期：111年11月26日

頁次：212

鄉(鎮、區)	村里別	投開票所別	各候選人得票情形							
			(1) a o T 達 w . a k 佳 k a j 祐 a j y 卡 台灣民眾黨	(2) i s l 吳 d . a 國 A . 馨 m i 中國國民黨	(3) I r N 宋 o . i 雨 n F k 蔡 g a a 無	(4) 卡 基 兒 敦 尼 無	(5) 楊 泰 妹 中國國民黨	(6) C a P 蘇 a n a 錦 y g y 雄 a . l 民主進步黨	(7) 楊 曉 君 無	(8) 林 霖 露 宸 新黨
	炭頂里	0082	4	8	4	0	16	5	4	0
	炭頂里	0083	0	0	0	0	0	0	0	0
	埤島里	0084	0	2	0	1	1	0	1	0
	水碓里	0085	0	0	0	0	0	0	0	0
	水碓里	0086	0	0	0	0	0	0	0	0
	水碓里	0087	2	0	0	2	6	1	1	0
	水碓里	0088	0	0	0	0	0	0	0	0
	北新里	0089	0	0	0	0	0	0	0	0
	北新里	0090	1	0	1	0	1	1	0	0
	正德里	0091	0	0	0	0	0	0	0	0
	正德里	0092	0	0	0	0	0	0	0	0
	正德里	0093	8	3	14	2	5	1	2	0
	新興里	0094	0	0	0	0	0	0	0	0
	新興里	0095	0	0	0	0	0	0	0	0
	新興里	0096	4	2	7	0	4	1	2	0
	新興里	0097	0	0	0	0	0	0	0	0
	新義里	0098	0	0	0	0	0	0	0	0
	新義里	0099	0	0	2	0	0	0	0	0
	新義里	0100	0	0	0	0	0	0	0	0
	新春里	0101	0	0	0	0	0	0	0	0
	新春里	0102	0	0	0	0	0	0	0	0
	新春里	0103	0	0	0	0	0	0	0	0
	新春里	0104	0	0	0	0	0	0	0	0
	新春里	0105	1	3	0	1	5	1	1	1
	新春里	0106	0	0	0	0	0	0	0	0
	新民里	0107	0	0	0	0	0	0	0	0
	新民里	0108	5	1	1	0	0	2	2	0
	新民里	0109	0	0	0	0	0	0	0	0

編造單位：新北市選舉委員會
列印日期：111/11/26 21:10:58

鄉(鎮、區)別	村里別	投票所別	各候選人得票情形				無效票數 B	投票數 C=A+B	已領未投票數 D=E-C	發出票數 E=C+D	用餘票數 F	選舉人數 G=E+F	投票率 H=C/G
			A=1+2+...+N	A	D	E							
		0082				41	42	0	42	81	123	34.15	
		0083				0	0	0	0	0	0	0.00	
		0084				5	5	0	5	7	12	41.67	
		0085				0	0	0	0	0	0	0.00	
		0086				0	0	0	0	0	0	0.00	
		0087				12	12	0	12	12	24	50.00	
		0088				0	0	0	0	0	0	0.00	
		0089				0	0	0	0	0	0	0.00	
		0090				4	4	0	4	13	17	23.53	
		0091				0	0	0	0	0	0	0.00	
		0092				0	0	0	0	0	0	0.00	
		0093				35	38	0	38	39	77	49.35	
		0094				0	0	0	0	0	0	0.00	
		0095				0	0	0	0	0	0	0.00	
		0096				20	21	0	21	36	57	36.84	
		0097				0	0	0	0	0	0	0.00	
		0098				0	0	0	0	0	0	0.00	
		0099				2	2	0	2	7	9	22.22	
		0100				0	0	0	0	0	0	0.00	
		0101				0	0	0	0	0	0	0.00	
		0102				0	0	0	0	0	0	0.00	
		0103				0	0	0	0	0	0	0.00	
		0104				0	0	0	0	0	0	0.00	
		0105				13	13	0	13	19	32	40.63	
		0106				0	0	0	0	0	0	0.00	
		0107				0	0	0	0	0	0	0.00	
		0108				11	12	0	12	27	39	30.77	
		0109				0	0	0	0	0	0	0.00	

編造單位：新北市選舉委員會

列印日期：111/11/26 21:10:58

投票日期：111年11月26日

鄉(鎮、區)別	村里別	投開票所別	各候選人得票情形										
			(1) a o T 達 w . K k a j i c y 卡 台灣民眾黨	(2) i s l 吳 d . a 國 A . 馨 m i 中國國民黨	(3) I r N 宋 o . i 雨 n F k 蔡 g a a 無	(4) 卡 基 兒 敦 尼 無	(5) 楊 泰 妹 中國國民黨	(6) C a P 蘇 a n a 錦 y g y 雄 a . l 民主進步黨	(7) 楊 曉 君 無	(8) 林 霖 露 宸 新黨			
	北投里	0110	0	0	0	0	0	0	0	0	0	0	0
	北投里	0111	0	0	0	0	0	0	0	0	0	0	0
	北投里	0112	2	1	1	0	0	0	3	1	0	0	0
	北投里	0113	0	0	0	0	0	0	0	0	0	0	0
	北投里	0114	0	0	0	0	0	0	0	0	0	0	0
	北投里	0115	0	0	0	0	0	0	0	0	0	0	0
	鄉公里	0116	0	0	0	0	0	0	0	0	0	0	0
	鄉公里	0117	0	0	0	0	0	0	0	0	0	0	0
	鄉公里	0118	0	0	0	0	0	0	0	0	0	0	0
	鄉公里	0119	0	1	1	0	0	4	1	2	0	0	0
	幸福里	0120	1	1	1	0	0	0	0	1	0	0	0
	幸福里	0121	0	0	0	0	0	0	0	0	0	0	0
	幸福里	0122	0	0	0	0	0	0	0	0	0	0	0
	學府里	0123	0	0	0	0	0	0	0	0	0	0	0
	學府里	0124	0	0	0	0	0	0	0	0	0	0	0
	學府里	0125	2	1	3	1	1	2	1	1	0	0	0
	中興里	0126	0	1	3	0	0	1	2	3	0	0	0
	中興里	0127	0	0	0	0	0	0	0	0	0	0	0
	中興里	0128	0	0	0	0	0	0	0	0	0	0	0
	長庚里	0129	0	0	0	0	0	0	0	0	0	0	0
	清文里	0130	0	0	0	0	0	0	0	0	0	0	0
	草東里	0131	0	0	0	0	0	0	0	0	0	0	0
	協元里	0132	0	0	0	0	0	2	0	0	0	0	0
	永吉里	0133	0	1	0	0	0	0	0	0	0	0	0
	民安里	0134	0	0	0	0	0	0	0	0	0	0	0
	新生里	0135	0	0	0	0	0	0	0	0	0	0	0
	文化里	0136	1	0	1	0	0	4	0	0	0	0	0
	油車里	0137	2	1	3	1	1	5	2	0	0	0	0

鄉(鎮、區)別	村里別	投開票所別	各候選人得票情形			有效票數 A=1+2+...+N	無效票數 B	投票數 C=A+B	已領未投票數 D=E-C	發出票數 E=C+D	用餘票數 F	選舉人數 G=E+F	投票率 % H=C/G
	北投里	0110				0	0	0	0	0	0	0	0.00
	北投里	0111				0	0	0	0	0	0	0	0.00
	北投里	0112				8	2	10	0	10	27	37	27.03
	北投里	0113				0	0	0	0	0	0	0	0.00
	北投里	0114				0	0	0	0	0	0	0	0.00
	北投里	0115				0	0	0	0	0	0	0	0.00
	鄧公里	0116				0	0	0	0	0	0	0	0.00
	鄧公里	0117				0	0	0	0	0	0	0	0.00
	鄧公里	0118				0	0	0	0	0	0	0	0.00
	鄧公里	0119				9	0	9	0	9	13	22	40.91
	幸福里	0120				4	0	4	0	4	3	7	57.14
	幸福里	0121				0	0	0	0	0	0	0	0.00
	幸福里	0122				0	0	0	0	0	0	0	0.00
	學府里	0123				0	0	0	0	0	0	0	0.00
	學府里	0124				0	0	0	0	0	0	0	0.00
	學府里	0125				10	0	10	0	10	21	31	32.26
	中興里	0126				10	0	10	0	10	8	18	55.56
	中興里	0127				0	0	0	0	0	0	0	0.00
	中興里	0128				0	0	0	0	0	0	0	0.00
	長庚里	0129				0	0	0	0	0	1	1	0.00
	清文里	0130				0	0	0	0	0	3	3	0.00
	草東里	0131				0	0	0	0	0	0	0	0.00
	協元里	0132				2	0	2	0	2	1	3	66.67
	永吉里	0133				1	0	1	0	1	1	2	50.00
	民安里	0134				0	0	0	0	0	0	0	0.00
	新生里	0135				0	0	0	0	0	1	1	0.00
	文化里	0136				6	0	6	0	6	1	7	85.71
	油車里	0137				14	0	14	0	14	35	49	28.57

編造單位：新北市選舉委員會

列印日期：111/11/26 21:10:58

投票日期：111年11月26日

鄉(鎮、區)	村里別	投票所別	各候選人得票情形															
			(1) a o T 達 w . a k 祐 k a j 卡 a j y 卡 台灣民眾黨	(2) i s l 吳 d . a 國 A . 馨 m i 中國國民黨	(3) I r N 宋 o . i 雨 n F k 蔡 g a a 無	(4) 卡 基 兒 紋 尼 無	(5) 楊 泰 妹 中國國民黨	(6) C a P 蘇 a n a 錦 y g y 雄 a . i 民主進步黨	(7) 楊 曉 君 無	(8) 林 霖 露 宸 新黨								
八里區	油車里	0138	0	0	0	0	0	0	0	0	0	0	0	0	0	0	0	0
	油車里	0139	0	0	0	0	0	0	0	0	0	0	0	0	0	0	0	0
	沙崙里	0140	0	0	0	0	0	0	0	0	0	0	0	0	0	0	0	0
	沙崙里	0141	6	4	4	0	0	5	1	0	0	0	0	0	0	0	0	0
	沙崙里	0142	0	0	0	0	0	0	0	0	0	0	0	0	0	0	0	0
	大庄里	0143	0	0	0	0	0	0	0	0	0	0	0	0	0	0	0	0
	大庄里	0144	6	5	5	4	6	4	6	1	0	0	0	0	0	0	0	0
	大庄里	0145	0	0	0	0	0	0	0	0	0	0	0	0	0	0	0	0
	大庄里	0146	0	0	0	0	0	0	0	0	0	0	0	0	0	0	0	0
	大庄里	0147	0	0	0	0	0	0	0	0	0	0	0	0	0	0	0	0
	大庄里	0148	0	0	0	0	0	0	0	0	0	0	0	0	0	0	0	0
	龍源里	0149	11	15	37	15	51	36	13	1	0	0	0	0	0	0	0	0
	龍源里	0150	0	0	0	0	0	0	0	0	0	0	0	0	0	0	0	0
	龍源里	0151	0	0	0	0	0	0	0	0	0	0	0	0	0	0	0	0
	龍源里	0152	0	0	0	0	0	0	0	0	0	0	0	0	0	0	0	0
	龍源里	0153	0	0	1	0	7	6	2	0	0	0	0	0	0	0	0	0
米倉里	0154	0	0	0	0	0	0	0	0	0	0	0	0	0	0	0	0	
米倉里	0155	0	0	0	0	0	0	0	0	0	0	0	0	0	0	0	0	
米倉里	0156	1	1	1	0	7	0	0	0	0	0	0	0	0	0	0	0	
大坎里	0157	1	0	2	0	3	4	0	0	0	0	0	0	0	0	0	0	
大坎里	0158	0	0	0	0	0	0	0	0	0	0	0	0	0	0	0	0	
大坎里	0159	0	0	0	0	0	0	0	0	0	0	0	0	0	0	0	0	
埤頭里	0160	0	0	0	0	0	0	0	0	0	0	0	0	0	0	0	0	
埤頭里	0161	0	4	5	3	4	10	3	1	0	0	0	0	0	0	0	0	
埤頭里	0162	0	0	0	0	0	0	0	0	0	0	0	0	0	0	0	0	
頂厝里	0163	4	0	6	2	5	1	0	0	0	0	0	0	0	0	0	0	
頂厝里	0164	0	0	0	0	0	0	0	0	0	0	0	0	0	0	0	0	

鄉(鎮、區)別	村里別	投開票所別	各候選人得票情形			無效票數 B	投票數 C=A+B	已領未投票數 D=E-C	發出票數 E=C+D	用餘票數 F	選舉人數 G=E+F	投票率 H H=C/G
			A=1+2+...+N	A	A							
八里區	油車里	0138				0	0	0	0	0	0	0.00
	油車里	0139				0	0	0	0	0	0	0.00
	沙崙里	0140				0	0	0	0	0	0	0.00
	沙崙里	0141				21	24	0	24	27	51	47.06
	沙崙里	0142				0	0	0	0	0	0	0.00
	大庄里	0143				0	0	0	0	0	0	0.00
	大庄里	0144				33	33	0	33	43	76	43.42
	大庄里	0145				0	0	0	0	0	0	0.00
	大庄里	0146				0	0	0	0	0	0	0.00
	大庄里	0147				0	0	0	0	0	0	0.00
	大庄里	0148				0	0	0	0	0	0	0.00
	龍源里	0149				179	182	0	182	320	502	36.25
	龍源里	0150				0	0	0	0	0	0	0.00
	龍源里	0151				0	0	0	0	0	0	0.00
	龍源里	0152				0	0	0	0	0	0	0.00
	龍源里	0153				16	16	0	16	32	48	33.33
	米倉里	0154				0	0	0	0	0	0	0.00
米倉里	0155				0	0	0	0	0	0	0.00	
米倉里	0156				10	10	0	10	27	37	27.03	
大坎里	0157				10	10	0	10	15	25	40.00	
大坎里	0158				0	0	0	0	0	0	0.00	
大坎里	0159				0	0	0	0	0	0	0.00	
埤頭里	0160				0	0	0	0	0	0	0.00	
埤頭里	0161				30	31	0	31	48	79	39.24	
埤頭里	0162				0	0	0	0	0	0	0.00	
頂厝里	0163				18	18	0	18	25	43	41.86	
頂厝里	0164				0	0	0	0	0	0	0.00	

編造單位：新北市選舉委員會

列印日期：111/11/26 21:10:58

鄉(鎮、區)	村里別	投開票所別	各候選人得票情形																						
			(1) a o T 達 w . a k 佳 k k j 祐 a j i 卡 c y 卡 台灣民眾黨	(2) i s l 吳 d . a 國 A . m i 馨 中國國民黨	(3) I r N 宋 o . i 雨 n F k 蔡 g a a 無	(4) 卡 基 兒 敦 尼 無	(5) 楊 泰 妹 中國國民黨	(6) C a P 蘇 a n a 錦 y g y 雄 民主進步黨	(7) 楊 曉 君 無	(8) 林 霖 露 宸 新黨															
林口區	舊城里	0165	0	0	0	0	0	0	0	0	0	0	0	0	0	0	0	0	0	0					
	舊城里	0166	0	0	0	0	0	0	0	0	0	0	0	0	0	0	0	0	0	0	0				
	舊城里	0167	0	4	11	5	16	8	3	0	0	0	0	0	0	0	0	0	0	0	0	0			
	舊城里	0168	0	0	0	0	0	0	0	0	0	0	0	0	0	0	0	0	0	0	0	0			
	舊城里	0169	0	0	0	0	0	0	0	0	0	0	0	0	0	0	0	0	0	0	0	0			
	訊塘里	0170	0	0	0	0	0	0	0	0	0	0	0	0	0	0	0	0	0	0	0	0	0		
	訊塘里	0171	0	0	0	0	0	0	0	0	0	0	0	0	0	0	0	0	0	0	0	0	0		
	訊塘里	0172	5	4	6	5	4	4	5	4	4	4	4	5	4	4	4	5	4	4	4	4	4	4	
	訊塘里	0173	0	0	0	0	0	0	0	0	0	0	0	0	0	0	0	0	0	0	0	0	0	0	0
	荖竹里	0174	0	2	0	0	3	0	1	0	0	0	0	0	0	0	0	0	0	0	0	0	0	0	0
	長坑里	0175	0	0	5	0	0	0	0	0	0	0	0	0	0	0	0	0	0	0	0	0	0	0	0
	下崙里	0176	0	0	0	0	2	0	2	2	2	2	2	2	2	2	2	2	2	2	2	2	2	2	2
	東林里	0177	1	1	2	0	0	0	0	0	0	0	0	0	0	0	0	0	0	0	0	0	0	0	0
	東林里	0178	0	0	2	0	2	0	2	2	2	2	2	2	2	2	2	2	2	2	2	2	2	2	2
	東林里	0179	0	0	3	0	0	0	0	0	0	0	0	0	0	0	0	0	0	0	0	0	0	0	0
	林口里	0180	0	0	0	0	4	0	4	4	4	4	4	4	4	4	4	4	4	4	4	4	4	4	4
	林口里	0181	1	0	2	1	6	1	6	6	6	6	6	6	6	6	6	6	6	6	6	6	6	6	6
	林口里	0182	0	0	3	1	0	1	0	1	1	1	1	1	1	1	1	1	1	1	1	1	1	1	1
	林口里	0183	0	0	2	0	0	0	0	0	0	0	0	0	0	0	0	0	0	0	0	0	0	0	0
	西林里	0184	0	0	1	0	0	0	0	0	0	0	0	0	0	0	0	0	0	0	0	0	0	0	0
西林里	0185	1	0	2	0	0	0	0	0	0	0	0	0	0	0	0	0	0	0	0	0	0	0	0	
西林里	0186	1	0	0	0	0	0	2	2	2	2	2	2	2	2	2	2	2	2	2	2	2	2	2	
西林里	0187	1	0	0	0	0	0	4	4	4	4	4	4	4	4	4	4	4	4	4	4	4	4	4	
西林里	0188	0	0	0	0	0	0	0	0	0	0	0	0	0	0	0	0	0	0	0	0	0	0	0	
西林里	0189	0	0	0	0	0	0	0	0	0	0	0	0	0	0	0	0	0	0	0	0	0	0	0	
西林里	0190	4	2	8	6	6	6	6	6	6	6	6	6	6	6	6	6	6	6	6	6	6	6	6	
青湖里	0191	0	0	0	0	0	0	0	0	0	0	0	0	0	0	0	0	0	0	0	0	0	0	0	

鄉(鎮、區)別	村里別	投票所別	各候選人得票情形				有效票數 A=1+2+...+N	無效票數 B	投票數 C=A+B	已領未投票數 D=E-C	發出票數 E=C+D	用餘票數 F	選舉人數 G=E+F	投票率 H=C/G	
林口區	舊城里	0165				0	0	0	0	0	0	0	0	0.00	
	舊城里	0166				0	0	0	0	0	0	0	0	0.00	
	舊城里	0167				47	0	47	0	47	77	124	37.90	37.90	
	舊城里	0168				0	0	0	0	0	0	0	0	0.00	
	舊城里	0169				0	0	0	0	0	0	0	0	0.00	
	訊塘里	0170				0	0	0	0	0	0	0	0	0.00	
	訊塘里	0171				0	0	0	0	0	0	0	0	0.00	
	訊塘里	0172				33	1	34	0	34	73	107	31.78	31.78	
	訊塘里	0173				0	0	0	0	0	0	0	0	0.00	
	荖竹里	0174				6	0	6	0	6	9	15	40.00	40.00	
	長坑里	0175				5	0	5	0	5	5	10	50.00	50.00	
	下崙里	0176				4	1	5	0	5	9	14	35.71	35.71	
	東林里	0177				432	19	451	0	451	764	1,215	37.12	37.12	
	東林里	0178				4	0	4	0	4	4	5	9	44.44	44.44
	東林里	0179				5	0	5	0	5	5	11	16	31.25	31.25
	林口里	0180				4	0	4	0	4	4	15	19	21.05	21.05
	林口里	0181				4	0	4	0	4	4	8	12	33.33	33.33
	林口里	0182				14	0	14	0	14	14	13	27	51.85	51.85
	林口里	0183				5	0	5	0	5	5	10	15	33.33	33.33
	西林里	0184				2	0	2	0	2	2	4	6	33.33	33.33
西林里	0185				4	3	7	0	7	7	18	25	28.00	28.00	
西林里	0186				3	0	3	0	3	3	23	26	11.54	11.54	
西林里	0187				3	0	3	0	3	3	8	11	27.27	27.27	
西林里	0188				5	0	5	0	5	5	13	18	27.78	27.78	
西林里	0189				0	0	0	0	0	0	0	0	0.00	0.00	
西林里	0190				0	0	0	0	0	0	0	0	0.00	0.00	
青湖里	0191				27	0	27	0	27	27	51	78	34.62	34.62	

編造單位：新北市選舉委員會

列印日期：111/11/26 21:10:58

投票日期：111年11月26日

頁次：220

鄉(鎮、區)	村里別	投開票所別	各候選人得票情形							
			(1) a o T 達 w . K k a j i c y 卡 台灣民眾黨	(2) i s l a d . A . 學 m i 中國國民黨	(3) I r N 宋 o . i 雨 n F k 蔡 g a a 無	(4) 卡 基 兒 敦 尼 無	(5) 楊 泰 妹 中國國民黨	(6) C a P 蘇 a n a 錦 y g y 雄 a . i 民主進步黨	(7) 楊 曉 君 無	(8) 林 露 宸 新黨
	青湖里	0192	0	0	5	0	0	0	2	0
	青湖里	0193	0	0	3	1	2	0	0	0
	中湖里	0194	0	0	1	0	2	0	0	1
	中湖里	0195	0	2	0	1	1	0	0	0
	中湖里	0196	0	0	1	0	1	0	0	0
	湖北里	0197	0	1	2	0	0	0	8	0
	湖南里	0198	1	3	0	2	0	0	0	0
	湖南里	0199	1	0	0	0	0	0	0	0
	湖南里	0200	0	0	0	0	0	0	2	0
	湖南里	0201	0	0	0	0	0	0	0	0
	湖南里	0202	0	2	0	0	1	0	0	0
	湖南里	0203	0	0	0	0	0	0	0	0
	湖南里	0204	0	0	0	0	0	0	1	0
	湖南里	0205	0	0	0	0	0	0	0	0
	湖南里	0206	1	1	1	0	0	0	0	0
	湖南里	0207	0	1	4	0	1	2	4	0
	湖南里	0208	0	0	0	0	0	0	0	0
	湖南里	0209	1	0	0	0	0	0	0	0
	湖南里	0210	0	0	0	0	0	0	0	0
	湖南里	0211	0	0	0	0	0	0	0	0
	湖南里	0212	1	3	7	0	6	2	2	0
	湖南里	0213	0	3	3	2	2	0	1	0
	湖南里	0214	2	0	7	1	11	4	11	0
	南勢里	0215	0	0	6	0	3	0	4	0
	南勢里	0216	1	0	1	0	0	0	0	0
	南勢里	0217	0	2	0	0	0	0	0	0
	南勢里	0218	0	1	0	0	0	0	0	0
	南勢里	0219	0	0	0	0	0	0	0	0

鄉(鎮、區)別	村里別	投開票所別	各候選人得票情形				有效票數 A=1+2+...+N	無效票數 B	投票數 C=A+B	已領未投票數 D=E-C	發出票數 E=C+D	用餘票數 F	選舉人數 G=E+F	投票率 H=C/G
		0192				7	1	8	0	8	14	22	36.36	
	菁湖里	0193				6	0	6	0	6	1	7	85.71	
	中湖里	0194				4	0	4	0	4	16	20	20.00	
	中湖里	0195				4	0	4	0	4	8	12	33.33	
	中湖里	0196				2	0	2	0	2	6	8	25.00	
	湖北里	0197				11	1	12	0	12	8	20	60.00	
	湖南里	0198				6	0	6	0	6	3	9	66.67	
	湖南里	0199				1	0	1	0	1	2	3	33.33	
	湖南里	0200				2	0	2	0	2	3	5	40.00	
	湖南里	0201				0	0	0	0	0	0	0	0.00	
	湖南里	0202				3	0	3	0	3	4	7	42.86	
	湖南里	0203				1	0	1	0	1	1	2	50.00	
	湖南里	0204				1	0	1	0	1	6	7	14.29	
	湖南里	0205				0	0	0	0	0	0	0	0.00	
	湖南里	0206				3	0	3	0	3	14	17	17.65	
	湖南里	0207				12	0	12	0	12	10	22	54.55	
	湖南里	0208				0	0	0	0	0	2	2	0.00	
	湖南里	0209				1	1	2	0	2	4	6	33.33	
	湖南里	0210				0	0	0	0	0	0	0	0.00	
	湖南里	0211				0	0	0	0	0	0	0	0.00	
	湖南里	0212				21	1	22	0	22	48	70	31.43	
	湖南里	0213				11	0	11	0	11	28	39	28.21	
	湖南里	0214				36	0	36	0	36	62	98	36.73	
	南勢里	0215				13	0	13	0	13	9	22	59.09	
	南勢里	0216				2	0	2	0	2	3	5	40.00	
	南勢里	0217				2	0	2	0	2	7	9	22.22	
	南勢里	0218				1	0	1	0	1	9	10	10.00	
	南勢里	0219				0	0	0	0	0	0	0	0.00	

編造單位：新北市選舉委員會

列印日期：111/11/26 21:10:58

投票日期：111年11月26日

鄉(鎮、區)別	村里別	投票所別	各候選人得票情形							
			(1) a o T 連達 w . K k i a j i c y 卡 台灣民眾黨	(2) i s l a 吳 d . A . 國 a m l 慶 中國國民黨	(3) I r N 宋 o . i 雨 n F k 蔡 g a a 綦 無	(4) 卡 基 兒 兒 敦 尼 無	(5) 楊 泰 泰 妹 中國國民黨	(6) C a P 蘇 a n a 錦 y g y 雄 a . l 雄 民主進步黨	(7) 楊 曉 曉 君 無	(8) 林 霖 霖 霖 霖 霖 新黨
	南勢里	0220	0	0	0	0	2	1	0	0
	南勢里	0221	0	0	0	0	0	0	0	0
	南勢里	0222	0	0	0	1	0	0	0	0
	南勢里	0223	0	0	1	0	0	1	0	0
	南勢里	0224	1	0	1	0	0	0	0	0
	南勢里	0225	0	0	1	0	0	0	0	0
	南勢里	0226	0	0	0	0	0	0	0	0
	南勢里	0227	0	1	5	3	2	4	1	0
	南勢里	0228	0	0	0	0	0	0	0	0
	南勢里	0229	0	0	0	0	1	0	0	0
	南勢里	0230	0	0	1	1	5	0	1	0
	南勢里	0231	0	1	0	1	0	0	0	0
	南勢里	0232	0	0	0	0	0	0	0	0
	仁愛里	0233	0	0	1	1	2	1	0	0
	仁愛里	0234	0	1	4	0	1	0	0	0
	仁愛里	0235	0	1	1	0	0	0	0	0
	仁愛里	0236	0	1	0	0	0	0	0	0
	仁愛里	0237	1	0	1	0	2	0	0	0
	麗林里	0238	0	0	0	1	4	0	3	0
	麗林里	0239	0	1	0	1	2	1	1	0
	麗林里	0240	0	1	1	1	3	0	1	0
	麗林里	0241	1	0	0	0	0	0	4	0
	麗林里	0242	0	0	0	0	2	0	2	0
	麗林里	0243	0	0	1	5	0	0	2	0
	東勢里	0244	0	1	0	1	1	2	0	1
	東勢里	0245	1	10	11	0	14	1	1	0
	東勢里	0246	0	0	0	0	0	0	0	0
	東勢里	0247	4	2	3	4	11	3	4	0

鄉(鎮、區)別	村里別	投票所別	各候選人得票情形			有效票數 A=1+2+...+N	無效票數 B	投票數 C=A+B	已領未投票數 D=E-C	發出票數 E=C+D	用餘票數 F	選舉人數 G=E+F	投票率 H=C/G
	南勢里	0220				3	1	4	0	4	14	18	22.22
	南勢里	0221				0	0	0	0	0	0	0	0.00
	南勢里	0222				1	0	1	0	1	4	5	20.00
	南勢里	0223				2	0	2	0	2	1	3	66.67
	南勢里	0224				2	0	2	0	2	3	5	40.00
	南勢里	0225				1	0	1	0	1	5	6	16.67
	南勢里	0226				0	0	0	0	0	0	0	0.00
	南勢里	0227				16	1	17	0	17	18	35	48.57
	南勢里	0228				0	0	0	0	0	0	0	0.00
	南勢里	0229				1	0	1	0	1	3	4	25.00
	南勢里	0230				8	0	8	0	8	4	12	66.67
	南勢里	0231				2	0	2	0	2	2	4	50.00
	仁愛里	0232				0	0	0	0	0	4	4	0.00
	仁愛里	0233				5	0	5	0	5	5	10	50.00
	仁愛里	0234				6	0	6	0	6	1	7	85.71
	仁愛里	0235				2	0	2	0	2	4	6	33.33
	仁愛里	0236				1	1	2	0	2	6	8	25.00
	麗林里	0237				4	1	5	0	5	13	18	27.78
	麗林里	0238				8	0	8	0	8	12	20	40.00
	麗林里	0239				6	0	6	0	6	22	28	21.43
	麗林里	0240				7	1	8	0	8	7	15	53.33
	麗林里	0241				5	0	5	0	5	19	24	20.83
	麗林里	0242				4	0	4	0	4	9	13	30.77
	東勢里	0243				8	0	8	0	8	4	12	66.67
	東勢里	0244				6	0	6	0	6	7	13	46.15
	東勢里	0245				38	1	39	0	39	42	81	48.15
	東勢里	0246				0	0	0	0	0	1	1	0.00
	東勢里	0247				31	1	32	0	32	64	96	33.33

編造單位：新北市選舉委員會

列印日期：111/11/26 21:10:58

投票日期：111年11月26日

鄉(鎮、區)	村里別	投開票所別	各候選人得票情形							
			(1) a o T 進達 w . a k 祐 k a j i 卡 c y 卡 台灣民眾黨	(2) i s l a 吳 d . a 國 A . m i 馨 中國國民黨	(3) I r N 宋 o . i 雨 n F k 蔡 g a a 葵 無	(4) 卡 基 兒 敦 尼 無	(5) 楊 泰 妹 中國國民黨	(6) C a P 蘇 a n a 錦 y g y 雄 a . i 雄 民主進步黨	(7) 楊 曉 君 無	(8) 林 霖 露 宸 新黨
	鹿園里	0248	0	0	1	0	4	1	0	0
	鹿園里	0249	0	4	10	0	0	0	0	0
	鹿園里	0250	0	0	0	0	0	0	0	0
	頂福里	0251	2	0	0	0	0	0	0	0
	下福里	0252	1	0	3	0	0	2	0	0
	嘉寶里	0253	0	0	0	0	0	1	0	0
	瑞平里	0254	0	0	0	0	0	1	0	0
	太平里	0255	0	0	0	0	0	0	0	0
			21	32	79	27	122	34	43	0
五股區	興珍里	0256	0	0	0	0	0	0	0	0
	興珍里	0257	2	3	0	1	4	1	1	0
	興珍里	0258	0	0	0	0	0	0	0	0
	更寮里	0259	0	0	1	1	0	0	0	0
	觀音里	0260	0	0	2	0	0	0	1	0
	集福里	0261	1	1	2	0	2	3	1	0
	集福里	0262	0	0	0	0	0	0	0	0
	集福里	0263	0	0	0	0	0	0	0	0
	集賢里	0264	0	1	8	1	7	2	3	0
	集賢里	0265	0	0	0	0	0	0	0	0
	集賢里	0266	0	0	0	0	0	0	0	0
	集賢里	0267	0	2	2	4	5	2	0	0
	成德里	0268	0	0	0	0	0	0	0	0
	成德里	0269	0	0	0	0	0	0	0	0
	成州里	0270	0	0	0	0	0	0	0	0
	成州里	0271	1	2	1	1	2	5	1	0
	成州里	0272	0	0	0	0	0	0	0	0
	成功里	0273	0	0	0	0	0	0	0	0
	成功里	0274	0	0	0	0	0	0	0	0

鄉(鎮、區)別	村里別	投開票所別	各候選人得票情形			有效票數 A=1+2+...+N	無效票數 B	投票數 C=A+B	已領未投票數 D=E-C	發出票數 E=C+D	用餘票數 F	選舉人數 G=E+F	投票率 H=C/G
五股區	鹿園里	0248			6	4	10	0	10	8	18	55.56	
	鹿園里	0249			14	0	14	0	14	17	31	45.16	
	鹿園里	0250			0	0	0	0	0	0	0	0.00	
	頂福里	0251			2	0	2	0	2	3	5	40.00	
	下福里	0252			6	0	6	0	6	6	12	50.00	
	嘉寶里	0253			6	1	7	0	7	7	14	50.00	
	瑞平里	0254			1	0	1	0	1	1	2	50.00	
	太平里	0255			0	0	0	0	0	1	1	0.00	
					358	13	371	0	371	583	954	38.89	
	興珍里	0256			0	0	0	0	0	0	0	0.00	
	興珍里	0257			12	0	12	0	12	15	27	44.44	
	興珍里	0258			0	0	0	0	0	0	0	0.00	
	更寮里	0259			2	0	2	0	2	4	6	33.33	
	觀音里	0260			3	0	3	0	3	9	12	25.00	
	集福里	0261			10	0	10	0	10	22	32	31.25	
	集福里	0262			0	0	0	0	0	0	0	0.00	
	集福里	0263			0	0	0	0	0	0	0	0.00	
	集賢里	0264			22	2	24	0	24	50	54	44.44	
	集賢里	0265			0	0	0	0	0	0	0	0.00	
	集賢里	0266			0	0	0	0	0	0	0	0.00	
	成德里	0267			15	1	16	0	16	29	45	35.56	
	成德里	0268			0	0	0	0	0	0	0	0.00	
	成州里	0269			0	0	0	0	0	0	0	0.00	
	成州里	0270			0	0	0	0	0	0	0	0.00	
	成州里	0271			13	0	13	0	13	33	46	28.26	
	成州里	0272			0	0	0	0	0	0	0	0.00	
	成功里	0273			0	0	0	0	0	0	0	0.00	
成功里	0274			0	0	0	0	0	0	0	0.00		

編造單位：新北市選舉委員會

列印日期：111/11/26 21:10:58

投票日期：111年11月26日

頁次：226

鄉(鎮、區)別	村里別	投開票所別	各候選人得票情形											
			(1) a o T 達 w . a k k i j y 卡 台灣民眾黨	(2) i s l a 吳 d . a 國 A . m i 國 中國國民黨	(3) I r N 宋 o . i 雨 n F k 蔡 g a a 無	(4) 卡 基 兒 兒 克 克 敦 尼 尼 無	(5) 楊 泰 泰 妹 妹 中國國民黨	(6) C a P 蘇 a n a 錦 y g y 雄 a . i 民主進步黨	(7) 楊 曉 曉 君 君 無	(8) 林 霖 霖 雲 雲 宸 宸 新黨				
	成功里	0275	0	0	0	0	0	0	0	0	0	0	0	0
	成功里	0276	3	2	7	4	0	12	3	3	0	3	0	0
	成功里	0277	0	0	0	0	0	0	0	0	0	0	0	0
	成泰里	0278	0	0	0	0	0	0	0	0	0	0	0	0
	成泰里	0279	0	0	0	0	0	0	0	0	0	0	0	0
	成泰里	0280	0	0	0	0	0	0	0	0	0	0	0	0
	成泰里	0281	2	4	6	4	0	16	3	7	0	7	0	0
	成泰里	0282	0	0	0	0	0	0	0	0	0	0	0	0
	成泰里	0283	0	0	0	0	0	0	0	0	0	0	0	0
	成泰里	0284	0	0	0	0	0	0	0	0	0	0	0	0
	成泰里	0285	1	0	0	0	0	0	0	0	1	0	0	0
	五福里	0286	1	1	6	2	0	12	2	0	0	0	0	0
	五福里	0287	0	0	0	0	0	0	0	0	0	0	0	0
	六福里	0288	2	5	9	2	0	15	2	4	0	4	0	0
	六福里	0289	0	0	0	0	0	0	0	0	0	0	0	0
	六福里	0290	0	2	3	0	0	6	3	2	0	2	0	0
	民義里	0291	0	0	0	0	0	0	0	0	0	0	0	0
	民義里	0292	0	1	3	5	0	9	2	10	0	10	0	0
	五股里	0293	0	0	0	0	0	0	0	0	0	0	0	0
	五股里	0294	0	0	0	0	0	0	0	0	0	0	0	0
	五股里	0295	0	0	0	0	0	0	0	0	0	0	0	0
	德音里	0296	0	1	3	1	0	10	1	0	0	0	0	0
	德音里	0297	0	0	0	0	0	0	0	0	0	0	0	0
	德音里	0298	1	1	6	0	0	8	1	0	0	0	0	0
	福德里	0299	0	0	0	0	0	0	0	0	0	0	0	0
	福德里	0300	3	1	7	1	0	9	2	1	0	1	0	0
	水碓里	0301	0	0	0	0	0	0	0	0	0	0	0	0
	水碓里	0302	0	0	0	0	0	0	0	0	0	0	0	0

鄉(鎮、區)別	村里別	投開票所別	各候選人得票情形			有效票數 A=1+2+...+N	無效票數 B	投票數 C=A+B	已領未投票數 D=E-C	發出票數 E=C+D	用餘票數 F	選舉人數 G=E+F	投票率 H H=C/G
	成功里	0275				0	0	0	0	0	0	0	0.00
	成功里	0276				34	1	35	0	35	43	78	44.87
	成功里	0277				0	0	0	0	0	0	0	0.00
	成泰里	0278				0	0	0	0	0	0	0	0.00
	成泰里	0279				0	0	0	0	0	0	0	0.00
	成泰里	0280				0	0	0	0	0	0	0	0.00
	成泰里	0281				42	2	44	0	44	64	108	40.74
	成泰里	0282				0	0	0	0	0	0	0	0.00
	成泰里	0283				0	0	0	0	0	0	0	0.00
	成泰里	0284				0	0	0	0	0	0	0	0.00
	成泰里	0285				2	0	2	0	2	4	6	33.33
	五福里	0286				24	0	24	0	24	30	54	44.44
	五福里	0287				0	0	0	0	0	0	0	0.00
	六福里	0288				39	2	41	0	41	67	108	37.96
	六福里	0289				0	0	0	0	0	0	0	0.00
	民義里	0290				16	0	16	0	16	23	39	41.03
	民義里	0291				0	0	0	0	0	0	0	0.00
	五股里	0292				30	1	31	0	31	43	74	41.89
	五股里	0293				0	0	0	0	0	0	0	0.00
	五股里	0294				0	0	0	0	0	0	0	0.00
	德音里	0295				0	0	0	0	0	0	0	0.00
	德音里	0296				16	2	18	0	18	46	64	28.13
	德音里	0297				0	0	0	0	0	0	0	0.00
	福德里	0298				17	1	18	0	18	16	34	52.94
	福德里	0299				0	0	0	0	0	0	0	0.00
	水碓里	0300				24	0	24	0	24	65	89	26.97
	水碓里	0301				0	0	0	0	0	0	0	0.00
	水碓里	0302				0	0	0	0	0	0	0	0.00

投票日期：111年11月26日

鄉(鎮、區)	村里別	投票所別	各候選人得票情形										
			(1) a o T 達 w . a k 祐 k a j i 卡 c y 卡 台灣民眾黨	(2) i s l a 吳 d . a 國 A . m i 慶 中國國民黨	(3) I r N 宋 o . i 雨 n F k 蔡 g a a 無	(4) 卡 基 兒 敦 尼 無	(5) 楊 泰 妹 中國國民黨	(6) C a P 蘇 a n a 錦 y g y 雄 民主進步黨	(7) 楊 曉 君 無	(8) 林 霖 露 宸 新黨			
	水碓里	0303	0	0	0	0	0	0	0	0	0	0	0
	水碓里	0304	0	0	0	0	0	0	0	0	0	0	0
	德泰里	0305	0	0	0	0	0	0	0	0	0	0	0
	德泰里	0306	0	0	0	0	0	0	0	0	0	0	0
	德泰里	0307	1	0	6	0	0	1	1	3	0	0	0
	買筒里	0308	2	3	7	0	0	4	0	2	0	0	0
	買筒里	0309	0	0	0	0	0	0	0	0	0	0	0
	陸一里	0310	1	2	0	0	0	0	1	3	0	0	0
	陸一里	0311	0	0	0	0	0	0	0	0	0	0	0
			9	34	50	35	69	17	29	0	0	0	0
泰山區	大科里	0312	1	0	0	0	0	1	0	0	0	0	0
	大科里	0313	0	0	0	0	0	0	0	0	0	0	0
	黎明里	0314	0	0	0	2	0	0	0	1	0	0	0
	黎明里	0315	0	0	1	0	0	1	0	3	0	0	0
	山腳里	0316	0	2	1	4	4	4	1	4	0	0	0
	山腳里	0317	0	0	2	0	0	3	0	1	0	0	0
	山腳里	0318	1	4	0	3	3	5	0	0	0	0	0
	山腳里	0319	0	0	1	0	0	2	0	0	0	0	0
	福泰里	0320	0	0	0	0	0	4	0	0	0	0	0
	福泰里	0321	0	1	6	0	0	4	0	2	0	0	0
	福興里	0322	0	5	1	0	0	4	0	0	0	0	0
	福興里	0323	0	1	0	0	0	0	0	0	0	0	0
	楓樹里	0324	0	2	1	4	4	1	0	0	0	0	0
	楓樹里	0325	0	3	0	0	0	0	0	2	0	0	0
	楓樹里	0326	1	4	5	0	0	1	1	0	0	0	0
	同榮里	0327	0	0	2	2	2	2	0	6	0	0	0
	同榮里	0328	0	0	4	0	0	1	1	0	0	0	0
	同榮里	0329	3	0	3	1	1	0	0	0	0	0	0

投票日期：111年11月26日

鄉(鎮、區)別	村里別	投票所別	各候選人得票情形				有效票數 A	無效票數 B	投票數 C=A+B	已領未投票數 D=E-C	發出票數 E=C+D	用餘票數 F	選舉人數 G=E+F	投票率 H H=C/G
						$A=1+2+\dots+N$								
	水碓里	0303				0	0	0	0	0	0	0	0	0.00
	水碓里	0304				0	0	0	0	0	0	0	0	0.00
	德泰里	0305				0	0	0	0	0	0	0	0	0.00
	德泰里	0306				0	0	0	0	0	0	0	0	0.00
	德泰里	0307				12	0	12	0	12	21	33	36.36	
	買筒里	0308				18	1	19	0	19	15	34	55.88	
	買筒里	0309				0	0	0	0	0	0	0	0	0.00
	陸一里	0310				7	0	7	0	7	4	11	63.64	
	陸一里	0311				0	0	0	0	0	0	0	0	0.00
						243	3	246	0	246	337	583	42.20	
泰山區						2	0	2	0	2	1	3	66.67	
	大科里	0312				0	0	0	0	0	0	0	0	0.00
	大科里	0313				0	0	0	0	0	0	0	0	0.00
	黎明里	0314				3	0	3	0	3	5	8	37.50	
	黎明里	0315				5	0	5	0	5	3	8	62.50	
	山腳里	0316				16	0	16	0	16	24	40	40.00	
	山腳里	0317				6	0	6	0	6	8	14	42.86	
	山腳里	0318				11	0	11	0	11	29	40	27.50	
	山腳里	0319				6	0	6	0	6	7	13	46.15	
	福泰里	0320				2	0	2	0	2	5	7	28.57	
	福泰里	0321				11	0	11	0	11	5	16	68.75	
	福興里	0322				12	0	12	0	12	9	21	57.14	
	福興里	0323				1	0	1	0	1	6	7	14.29	
	楓樹里	0324				8	0	8	0	8	12	20	40.00	
	楓樹里	0325				5	0	5	0	5	11	16	31.25	
	楓樹里	0326				12	0	12	0	12	5	17	70.59	
	同榮里	0327				12	0	12	0	12	9	21	57.14	
	同榮里	0328				6	0	6	0	6	5	11	54.55	
	同榮里	0329				8	0	8	0	8	5	13	61.54	

編造單位：新北市選舉委員會

列印日期：111/11/26 21:10:58

投票日期：111年11月26日

鄉(鎮、區)別	村里別	投票所別	各候選人得票情形										
			(1) a o T 達 w . a k 佳 k k j 祐 a j i 卡 c y 卡 台灣民眾黨	(2) i s l 吳 d . a 國 A . m i 馨 中國國民黨	(3) I r N 宋 o . i 雨 n F k 葵 g a a 葵 無	(4) 卡 基 兒 敦 尼 無	(5) 楊 泰 妹 中國國民黨	(6) C a P 蘇 a n a 錦 y g y 雄 a . i 雄 民主進步黨	(7) 楊 曉 君 無	(8) 林 霖 露 宸 新黨			
	同興里	0330	0	1	0	0	0	0	0	0	0	0	0
	同興里	0331	0	0	0	0	0	0	0	1	0	0	0
	同興里	0332	0	0	0	0	0	1	0	0	0	0	0
	全興里	0333	0	0	1	0	0	1	0	0	0	0	0
	全興里	0334	0	0	3	2	0	1	1	0	0	0	0
	全興里	0335	0	0	1	0	0	1	0	0	0	0	0
	全興里	0336	0	0	1	0	0	6	0	0	0	0	0
	全興里	0337	0	0	0	0	0	0	0	0	0	0	0
	義學里	0338	1	0	0	0	0	0	0	0	0	0	0
	義學里	0339	0	0	0	1	0	0	0	1	0	0	0
	義學里	0340	0	0	0	1	1	2	1	1	0	0	0
	義仁里	0341	0	0	0	3	0	5	2	1	0	0	0
	義仁里	0342	0	0	0	0	0	1	0	0	1	0	0
	義仁里	0343	1	0	2	0	0	2	0	0	0	0	0
	義仁里	0344	0	0	2	3	1	1	1	0	0	0	0
	義仁里	0345	0	0	0	0	0	0	0	0	0	0	0
	明志里	0346	0	0	0	0	0	0	0	0	0	0	0
	明志里	0347	0	3	3	4	1	1	0	0	2	0	0
	明志里	0348	0	1	5	1	2	2	0	0	0	0	0
	泰友里	0349	0	0	0	1	1	0	0	0	0	0	0
	泰友里	0350	0	0	0	0	0	0	0	0	0	0	0
	新明里	0351	0	0	1	0	0	3	2	1	0	0	0
	新明里	0352	0	1	1	0	0	0	1	0	0	0	0
	貴子里	0353	0	0	0	0	0	0	0	0	0	0	0
	貴子里	0354	0	3	0	1	0	0	1	1	0	0	0
	貴子里	0355	0	0	1	0	0	1	0	0	0	0	0
	貴賢里	0356	1	0	0	0	0	0	0	0	1	0	0
	貴賢里	0357	0	1	0	0	0	1	0	0	0	0	0

鄉(鎮、區)別	村里別	投開票所別	各候選人得票情形			有效票數 A=1+2+...+N	無效票數 B	投票數 C=A+B	已領未投票數 D=E-C	發出票數 E=C+D	用餘票數 F	選舉人數 G=E+F	投票率 H=C/G
	同興里	0330			1	0	1	0	1	1	2	50.00	
	同興里	0331			1	0	1	0	1	8	9	11.11	
	同興里	0332			1	0	1	0	1	1	2	50.00	
	全興里	0333			2	0	2	0	2	12	14	14.29	
	全興里	0334			7	0	7	0	7	5	12	58.33	
	全興里	0335			2	0	2	0	2	8	10	20.00	
	全興里	0336			7	0	7	0	7	11	18	38.89	
	全興里	0337			0	0	0	0	0	0	0	0.00	
	義學里	0338			1	0	1	0	1	9	10	10.00	
	義學里	0339			2	0	2	0	2	5	7	28.57	
	義學里	0340			5	1	6	0	6	2	8	75.00	
	義仁里	0341			11	1	12	0	12	8	20	60.00	
	義仁里	0342			2	0	2	0	2	4	6	33.33	
	義仁里	0343			5	0	5	0	5	4	9	55.56	
	義仁里	0344			7	1	8	0	8	11	19	42.11	
	義仁里	0345			0	0	0	0	0	0	0	0.00	
	明志里	0346			0	0	0	0	0	0	0	0.00	
	明志里	0347			13	0	13	0	13	15	28	46.43	
	明志里	0348			9	0	9	0	9	2	11	81.82	
	泰友里	0349			1	0	1	0	1	8	9	11.11	
	泰友里	0350			0	0	0	0	0	0	0	0.00	
	新明里	0351			7	0	7	0	7	12	19	36.84	
	新明里	0352			3	0	3	0	3	3	7	42.86	
	貴子里	0353			0	0	0	0	0	0	0	0.00	
	貴子里	0354			6	0	6	0	6	16	22	27.27	
	貴子里	0355			2	0	2	0	2	2	13	15.38	
	貴賢里	0356			2	0	2	0	2	2	2	100.00	
	貴賢里	0357			2	0	2	0	2	7	9	22.22	

編造單位：新北市選舉委員會

列印日期：111/11/26 21:10:58

投票日期：111年11月26日

鄉(鎮、區)	村里別	投票所別	各候選人得票情形															
			(1) a o T 達 w . a k 祐 k a j i 卡 c y 卡 台灣民眾黨	(2) i s l a 吳 d . a 國 A . m i 馨 中國國民黨	(3) I r N 宋 o . i 雨 n F k 蔡 g a a 綦 無	(4) 卡 基 兒 敦 尼 無	(5) 楊 泰 妹 中國國民黨	(6) C a P 蘇 a n a 錦 y g y 雄 a . i 雄 民主進步黨	(7) 楊 曉 君 無	(8) 林 霖 露 宸 新黨								
新莊區	貴賢里	0358	0	0	1	1	0	0	0	0	0	0	0	0	0	0	0	
	貴和里	0359	0	1	0	0	1	0	0	2	0	0	0	0	0	0	0	0
	貴和里	0360	0	0	1	1	4	0	0	0	2	0	0	0	0	0	0	0
	貴和里	0361	0	1	0	0	3	0	0	0	0	0	0	0	0	0	0	0
				32	103	147	124	477	87	74	8	0	0	0	0	0	0	0
	海山里	0362	0	1	1	8	7	0	2	0	0	0	0	0	0	0	0	0
	海山里	0363	0	0	0	0	0	0	0	0	0	0	0	0	0	0	0	0
	海山里	0364	0	0	0	0	0	0	0	0	0	0	0	0	0	0	0	0
	海山里	0365	0	0	0	0	0	0	0	0	0	0	0	0	0	0	0	0
	全安里	0366	0	0	0	0	0	0	0	0	0	0	0	0	0	0	0	0
	全安里	0367	0	0	0	0	0	0	0	0	0	0	0	0	0	0	0	0
	全安里	0368	0	0	1	0	3	0	0	0	0	1	0	0	0	0	0	0
	全泰里	0369	0	0	0	0	0	0	0	0	0	0	0	0	0	0	0	0
	全泰里	0370	0	0	0	0	0	0	0	0	0	0	0	0	0	0	0	0
	全泰里	0371	0	0	1	2	1	0	1	0	0	0	0	0	0	0	0	0
	忠孝里	0372	0	0	0	0	0	0	0	0	0	0	0	0	0	0	0	0
	忠孝里	0373	0	0	0	0	0	0	0	0	0	0	0	0	0	0	0	0
忠孝里	0374	1	1	1	0	3	0	0	0	0	0	0	0	0	0	0	0	
文衛里	0375	0	0	0	0	0	0	0	0	0	0	0	0	0	0	0	0	
文衛里	0376	0	1	0	0	2	0	2	0	0	1	0	0	0	0	0	0	
文聖里	0377	0	0	0	3	3	0	3	1	3	0	0	0	0	0	0	0	
文聖里	0378	0	0	0	0	0	0	0	0	0	0	0	0	0	0	0	0	
興漢里	0379	0	3	1	0	3	0	3	1	4	0	0	0	0	0	0	0	
興漢里	0380	0	0	0	0	0	0	0	0	0	0	0	0	0	0	0	0	
興漢里	0381	0	0	0	0	0	0	0	0	0	0	0	0	0	0	0	0	
榮和里	0382	0	0	1	0	1	0	1	0	1	0	1	0	0	0	0	0	
榮和里	0383	0	0	0	0	0	0	0	0	0	0	0	0	0	0	0	0	
文德里	0384	0	0	0	0	0	0	0	0	0	0	0	0	0	0	0	0	

鄉(鎮、市、區)別	村里別	投開票所別	各候選人得票情形			有效票數 A=1+2+...+N	無效票數 B	投票數 C=A+B	已領未投票數 D=E-C	發出票數 E=C+D	用餘票數 F	選舉人數 G=E+F	投票率 H=C/G
新莊區	貴賢里	0358				2	0	2	0	2	0	2	100.00
	貴和里	0359				4	0	4	0	4	10	14	28.57
	貴和里	0360				8	0	8	0	8	11	19	42.11
	貴和里	0361				4	0	4	0	4	3	7	57.14
	海山里	0362				1,052	14	1,066	0	1,066	1,531	2,597	41.05
	海山里	0363				19	2	21	0	21	23	44	47.73
	海山里	0364				0	0	0	0	0	0	0	0.00
	海山里	0365				0	0	0	0	0	0	0	0.00
	全安里	0366				0	0	0	0	0	0	0	0.00
	全安里	0367				0	0	0	0	0	0	0	0.00
	全安里	0368				5	0	5	0	5	7	12	41.67
	全泰里	0369				0	0	0	0	0	0	0	0.00
	全泰里	0370				0	0	0	0	0	0	0	0.00
	全泰里	0371				4	0	4	0	4	2	6	66.67
	忠孝里	0372				0	0	0	0	0	0	0	0.00
	忠孝里	0373				0	0	0	0	0	0	0	0.00
	忠孝里	0374				6	0	6	0	6	7	13	46.15
	文衛里	0375				0	0	0	0	0	0	0	0.00
	文衛里	0376				4	0	4	0	4	2	6	66.67
	文聖里	0377				10	0	10	0	10	5	15	66.67
文聖里	0378				0	0	0	0	0	0	0	0.00	
興漢里	0379				12	1	13	0	13	2	15	86.67	
興漢里	0380				0	0	0	0	0	0	0	0.00	
興漢里	0381				0	0	0	0	0	0	0	0.00	
榮和里	0382				4	0	4	0	4	41	45	8.89	
榮和里	0383				0	0	0	0	0	0	0	0.00	
文德里	0384				0	0	0	0	0	5	5	0.00	

編造單位：新北市選舉委員會

列印日期：111/11/26 21:10:58

投票日期：111年11月26日

鄉(鎮、區)	村里別	投開票所別	各候選人得票情形														
			(1) a o T 達 w . a k 祐 k a j 卡 c y 卡 台灣民眾黨	(2) i s l 吳 d . a 國 A . m i 馨 中國國民黨	(3) I r N 宋 o . i 雨 n F k 葵 g a a 葵 無	(4) 卡 基 兒 敦 尼 無	(5) 楊 泰 妹 中國國民黨	(6) C a P 蘇 a n a 錦 y g y 雄 a . i 雄 民主進步黨	(7) 楊 曉 君 無	(8) 林 霖 露 宸 新黨							
	文明里	0385	1	1	0	0	3	1	1	0							
	化成里	0386	0	1	2	1	0	0	0	0	0	0	0	0	0	0	0
	化成里	0387	0	0	0	0	0	0	0	0	0	0	0	0	0	0	0
	化成里	0388	0	0	0	0	0	0	0	0	0	0	0	0	0	0	0
	頭前里	0389	0	0	0	0	0	0	0	0	0	0	0	0	0	0	0
	頭前里	0390	0	0	0	0	0	0	0	0	0	0	0	0	0	0	0
	頭前里	0391	0	0	0	0	0	0	0	0	0	0	0	0	0	0	0
	頭前里	0392	0	0	0	0	0	0	0	0	0	0	0	0	0	0	0
	頭前里	0393	1	2	2	1	12	2	2	0	0	2	0	0	0	0	0
	頭前里	0394	0	0	0	0	0	0	0	0	0	0	0	0	0	0	0
	福基里	0395	0	0	0	0	0	0	0	0	0	0	0	0	0	0	0
	福基里	0396	0	0	0	0	0	0	0	0	0	0	0	0	0	0	0
	福基里	0397	0	0	0	0	0	0	0	0	0	0	0	0	0	0	0
	福基里	0398	1	0	1	0	0	1	0	0	0	0	0	0	0	0	0
	福興里	0399	1	0	2	0	0	9	3	0	2	0	0	0	0	0	0
	福興里	0400	0	0	0	0	0	0	0	0	0	0	0	0	0	0	0
	福興里	0401	0	0	0	0	0	0	0	0	0	0	0	0	0	0	0
	福興里	0402	0	0	0	0	0	0	0	0	0	0	0	0	0	0	0
	昌平里	0403	0	0	0	0	0	0	0	0	0	0	0	0	0	0	0
	昌平里	0404	0	0	0	0	0	0	0	0	0	0	0	0	0	0	0
	昌平里	0405	0	0	0	0	0	0	0	0	0	0	0	0	0	0	0
	昌平里	0406	0	0	0	0	0	0	0	0	0	0	0	0	0	0	0
	昌平里	0407	1	2	2	0	0	2	1	1	1	1	1	1	1	1	1
	昌平里	0408	0	0	0	0	0	0	0	0	0	0	0	0	0	0	0
	和平里	0409	0	0	0	0	0	0	0	0	0	0	0	0	0	0	0
	和平里	0410	0	0	0	0	0	0	0	0	0	0	0	0	0	0	0
	和平里	0411	1	0	0	0	0	3	0	0	0	0	0	0	0	0	0
	幸福里	0412	0	0	0	0	0	4	1	1	1	1	1	1	1	1	1

鄉(鎮、區)別	村里別	投票所別	各候選人得票情形				有效票數 A=1+2+...+N	無效票數 B	投票數 C=A+B	已領未投票數 D=E-C	發出票數 E=C+D	用餘票數 F	選舉人數 G=E+F	投票率 % H=C/G
	文明里	0385				7	0	7	0	7	2	9	77.78	
	化成里	0386				4	1	5	0	5	6	11	45.45	
	化成里	0387				0	0	0	0	0	0	0	0.00	
	化成里	0388				0	0	0	0	0	0	0	0.00	
	頭前里	0389				0	0	0	0	0	0	0	0.00	
	頭前里	0390				0	0	0	0	0	0	0	0.00	
	頭前里	0391				0	0	0	0	0	0	0	0.00	
	頭前里	0392				0	0	0	0	0	0	0	0.00	
	頭前里	0393				22	0	22	0	22	39	61	36.07	
	頭前里	0394				0	0	0	0	0	0	0	0.00	
	福基里	0395				0	0	0	0	0	0	0	0.00	
	福基里	0396				0	0	0	0	0	0	0	0.00	
	福基里	0397				0	0	0	0	0	0	0	0.00	
	福基里	0398				3	0	3	0	3	4	7	42.86	
	福興里	0399				17	0	17	0	17	25	42	40.48	
	福興里	0400				0	0	0	0	0	0	0	0.00	
	福興里	0401				0	0	0	0	0	0	0	0.00	
	福興里	0402				0	0	0	0	0	0	0	0.00	
	昌平里	0403				0	0	0	0	0	0	0	0.00	
	昌平里	0404				0	0	0	0	0	0	0	0.00	
	昌平里	0405				0	0	0	0	0	0	0	0.00	
	昌平里	0406				0	0	0	0	0	0	0	0.00	
	昌平里	0407				10	1	11	0	11	26	37	29.73	
	昌平里	0408				0	0	0	0	0	0	0	0.00	
	和平里	0409				0	0	0	0	0	0	0	0.00	
	和平里	0410				0	0	0	0	0	0	0	0.00	
	和平里	0411				4	0	4	0	4	14	18	22.22	
	幸福里	0412				6	0	6	0	6	6	12	50.00	

投票日期：111年11月26日

鄉(鎮、區)	村里別	投票所別	各候選人得票情形							
			(1) a o T 達佳祐卡 w K k a j y 臺灣民眾黨	(2) i s l a 吳 d A . a 國 m l 中國國民黨	(3) I r N 宋 o . i 雨 g f k a a 無	(4) 卡 基 兒 敦 . 尼 無	(5) 楊 泰 妹 中國國民黨	(6) C a P 蘇 a n a 錦 y g y 雄 a . l 民主進步黨	(7) 楊 曉 君 無	(8) 林 霖 露 宸 新黨
	幸福里	0413	0	0	0	0	0	0	0	0
	幸福里	0414	0	0	0	0	0	0	0	0
	昌隆里	0415	0	1	4	1	5	0	0	0
	昌隆里	0416	0	0	0	0	0	0	0	0
	昌隆里	0417	0	0	0	0	0	0	0	0
	信義里	0418	0	0	0	0	0	0	0	0
	信義里	0419	0	1	1	0	6	0	0	0
	信義里	0420	0	0	0	0	0	0	0	0
	信義里	0421	0	0	0	0	0	0	0	0
	昌信里	0422	0	0	0	0	0	0	0	0
	昌信里	0423	0	0	0	1	0	0	0	0
	昌信里	0424	0	0	0	0	0	0	0	0
	昌明里	0425	0	2	1	0	1	0	0	0
	昌明里	0426	0	0	0	0	0	0	0	0
	昌明里	0427	0	0	0	0	0	0	0	0
	仁義里	0428	0	0	0	0	0	0	0	0
	仁義里	0429	1	0	0	0	1	0	0	0
	仁義里	0430	0	0	0	0	0	0	0	0
	仁愛里	0431	0	1	0	0	5	0	0	0
	仁愛里	0432	0	0	0	0	0	0	0	0
	自信里	0433	0	0	2	0	3	0	0	0
	自信里	0434	0	0	0	0	0	0	0	0
	自立里	0435	0	0	0	0	0	0	0	0
	自立里	0436	0	5	4	2	6	2	0	0
	自立里	0437	0	0	0	0	0	0	0	0
	自立里	0438	0	0	0	0	0	0	0	0
	自強里	0439	0	0	0	1	4	2	0	0
	自強里	0440	0	0	0	0	0	0	0	0

鄉(鎮、區) 、(區)別	村 里 別	投 開 票 所 別	各 候 選 人 得 票 情 形				無 效 票 數 B	投 票 數 C C=A+B	已 領 未 投 票 數 D D=E-C	發 出 票 數 E E=C+D	用 餘 票 數 F	選 舉 人 數 G G=E+F	投 票 率 % H H=C/G
			A	A=1+2+...+N	A	A=1+2+...+N							
	幸福里	0413				0	0	0	0	0	0	0.00	
	幸福里	0414				0	0	0	0	0	0	0.00	
	昌隆里	0415				11	11	0	11	9	20	55.00	
	昌隆里	0416				0	0	0	0	0	0	0.00	
	昌隆里	0417				0	0	0	0	0	0	0.00	
	信義里	0418				0	0	0	0	0	0	0.00	
	信義里	0419				8	8	0	8	23	31	25.81	
	信義里	0420				0	0	0	0	0	0	0.00	
	信義里	0421				0	0	0	0	0	0	0.00	
	昌信里	0422				0	0	0	0	0	0	0.00	
	昌信里	0423				1	1	0	1	7	8	12.50	
	昌信里	0424				0	0	0	0	0	0	0.00	
	昌明里	0425				4	4	0	4	4	8	50.00	
	昌明里	0426				0	0	0	0	0	0	0.00	
	昌明里	0427				0	0	0	0	0	0	0.00	
	仁義里	0428				0	0	0	0	0	0	0.00	
	仁義里	0429				3	3	0	3	18	21	14.29	
	仁義里	0430				0	0	0	0	0	0	0.00	
	仁愛里	0431				6	7	0	7	4	11	63.64	
	仁愛里	0432				0	0	0	0	0	0	0.00	
	自信里	0433				5	5	0	5	7	12	41.67	
	自信里	0434				0	0	0	0	0	0	0.00	
	自立里	0435				0	0	0	0	0	0	0.00	
	自立里	0436				19	19	0	19	17	36	52.78	
	自立里	0437				0	0	0	0	0	0	0.00	
	自立里	0438				0	0	0	0	0	0	0.00	
	自強里	0439				7	7	0	7	12	19	36.84	
	自強里	0440				0	0	0	0	0	0	0.00	

編造單位：新北市選舉委員會

列印日期：111/11/26 21:10:58

投票日期：111年11月26日

鄉(鎮、區)	村里別	投開票所別	各候選人得票情形										
			(1) a o T 達 w . a k 佳 k a j 祐 a j y 卡 台灣民眾黨	(2) i s l 吳 d . a 國 A . m l 馨 中國國民黨	(3) I r N 宋 o . i 雨 n F k 葵 g a a 芬 無	(4) 卡 基 兒 敦 尼 無	(5) 楊 泰 妹 中國國民黨	(6) C a P 蘇 a n a 錦 y g y 雄 a . l 維 民主進步黨	(7) 楊 曉 君 無	(8) 林 霖 霖 震 宸 新黨			
	思源里	0441	0	0	0	0	0	0	0	0	0	0	0
	思源里	0442	1	0	7	1	0	1	0	0	0	0	0
	思源里	0443	0	0	0	0	0	0	0	0	0	0	0
	思源里	0444	0	0	0	0	0	0	0	0	0	0	0
	思賢里	0445	0	0	0	0	0	0	0	0	0	0	0
	思賢里	0446	0	0	3	0	0	7	1	0	0	0	0
	思賢里	0447	0	0	0	0	0	0	0	0	0	0	0
	中華里	0448	0	1	0	2	0	3	0	0	1	0	0
	中華里	0449	0	0	0	0	0	0	0	0	0	0	0
	中美里	0450	0	0	0	0	0	0	0	0	0	0	0
	中美里	0451	0	0	0	0	0	0	0	0	0	0	0
	中美里	0452	0	0	0	1	0	4	0	0	1	0	0
	中美里	0453	0	0	0	0	0	0	0	0	0	0	0
	恆安里	0454	0	0	0	0	0	0	0	0	0	0	0
	恆安里	0455	0	0	0	0	0	0	0	0	0	0	0
	恆安里	0456	0	2	0	0	0	2	0	0	0	0	0
	立人里	0457	0	0	0	1	0	0	1	0	0	0	0
	立人里	0458	0	0	0	0	0	0	0	0	0	0	0
	立德里	0459	0	0	0	0	0	1	0	0	0	0	0
	立德里	0460	0	0	0	0	0	0	0	0	0	0	0
	中和里	0461	0	0	0	0	0	0	0	0	0	0	0
	中和里	0462	2	0	0	1	0	2	0	0	1	0	0
	中和里	0463	0	0	0	0	0	0	0	0	0	0	0
	中泰里	0464	0	0	0	0	0	0	0	0	0	0	0
	中泰里	0465	0	0	0	0	0	0	0	0	0	0	0
	中泰里	0466	0	0	2	2	0	6	1	0	0	0	0
	中宏里	0467	0	0	0	0	0	0	0	0	0	0	0
	中宏里	0468	0	0	0	0	0	0	0	0	0	0	0

鄉(鎮、區)別	村里別	投開票所別	各候選人得票情形			有效票數 A=1+2+...+N	無效票數 B	投票數 C=A+B	已領未投票數 D=E-C	發出票數 E=C+D	用餘票數 F	選舉人數 G=E+F	投票率 H H=C/G
		0441				0	0	0	0	0	0	0	0.00
		0442				11	0	11	0	11	10	21	52.38
		0443				0	0	0	0	0	0	0	0.00
		0444				0	0	0	0	0	0	0	0.00
		0445				0	0	0	0	0	0	0	0.00
		0446				11	0	11	0	11	12	23	47.83
		0447				0	0	0	0	0	0	0	0.00
		0448				7	0	7	0	7	7	14	50.00
		0449				0	0	0	0	0	0	0	0.00
		0450				0	0	0	0	0	0	0	0.00
		0451				0	0	0	0	0	0	0	0.00
		0452				6	0	6	0	6	18	24	25.00
		0453				0	0	0	0	0	0	0	0.00
		0454				0	0	0	0	0	0	0	0.00
		0455				0	0	0	0	0	0	0	0.00
		0456				4	0	4	0	4	6	10	40.00
		0457				2	0	2	0	2	2	4	50.00
		0458				0	0	0	0	0	0	0	0.00
		0459				1	0	1	0	1	6	7	14.29
		0460				0	0	0	0	0	0	0	0.00
		0461				0	0	0	0	0	0	0	0.00
		0462				6	0	6	0	6	6	12	50.00
		0463				0	0	0	0	0	0	0	0.00
		0464				0	0	0	0	0	0	0	0.00
		0465				0	0	0	0	0	0	0	0.00
		0466				11	0	11	0	11	22	33	33.33
		0467				0	0	0	0	0	0	0	0.00
		0468				0	0	0	0	0	0	0	0.00

編造單位：新北市選舉委員會

列印日期：111/11/26 21:10:58

投票日期：111年11月26日

鄉(鎮、區)別	村里別	投開票所別	各候選人得票情形										
			(1) a o T 連達佳祐卡 w K k a j c y 台灣民眾黨	(2) i s l a 吳 d A 國 m i 中國國民黨	(3) I r N 宋 o F k 雨蔡 g a a 無	(4) 卡基 兒敦尼 無	(5) 楊泰 妹 中國國民黨	(6) C a P 蘇 a n a 錦 y g y 雄 民主進步黨	(7) 楊曉 君 無	(8) 林 露 宸 新黨			
	中宏里	0469	0	0	0	3	1	2	1				
	中全里	0470	0	0	0	0	0	0	0				
	中全里	0471	0	4	3	3	0	0	0				
	中全里	0472	0	0	0	0	0	0	0				
	立志里	0473	0	0	0	0	0	0	0				
	立志里	0474	0	1	1	0	0	0	0				
	立志里	0475	0	0	0	0	0	0	0				
	立延里	0476	0	0	0	0	0	0	0				
	立延里	0477	0	0	0	0	0	0	0				
	立延里	0478	0	0	0	0	0	0	0				
	立延里	0479	0	0	0	0	0	0	0				
	立延里	0480	1	1	4	0	0	2	0	3			
	立延里	0481	0	0	0	0	0	0	0	0			
	立延里	0482	0	0	0	0	0	0	0	0			
	立基里	0483	0	0	0	0	0	0	0	0			
	立基里	0484	0	3	1	3	0	0	0	0			
	立基里	0485	0	0	0	0	0	0	0	0			
	立基里	0486	0	0	0	0	0	0	0	0			
	立基里	0487	0	0	0	0	0	0	0	0			
	中誠里	0488	0	0	0	0	0	0	0	0			
	中誠里	0489	0	0	0	0	0	0	0	0			
	中港里	0490	0	0	0	0	0	0	0	0			
	中港里	0491	0	0	0	0	0	0	0	0			
	中港里	0492	0	0	4	0	0	2	1	1			
	中信里	0493	0	0	0	0	0	0	0	0			
	中信里	0494	1	1	4	6	2	2	0	2			
	中信里	0495	0	0	0	0	0	0	0	0			
	中信里	0496	0	0	0	0	0	0	0	0			

鄉(鎮、區)別	村里別	投開票所別	各候選人得票情形			有效票數 A=1+2+...+N	無效票數 B	投票數 C=A+B	已領未投票數 D=E-C	發出票數 E=C+D	用餘票數 F	選舉人數 G=E+F	投票率 H=C/G
		0469			7	0	7	0	7	19	26	26.92	
	中宏里	0470			0	0	0	0	0	0	0	0.00	
	中全里	0471			13	0	13	0	13	13	26	50.00	
	中全里	0472			0	0	0	0	0	0	0	0.00	
	中立里	0473			0	0	0	0	0	0	0	0.00	
	中立里	0474			7	0	7	0	7	12	19	36.84	
	中立里	0475			0	0	0	0	0	0	0	0.00	
	立延里	0476			0	0	0	0	0	0	0	0.00	
	立延里	0477			0	0	0	0	0	0	0	0.00	
	立延里	0478			0	0	0	0	0	0	0	0.00	
	立延里	0479			0	0	0	0	0	0	0	0.00	
	立延里	0480			17	0	17	0	17	30	47	36.17	
	立延里	0481			0	0	0	0	0	0	0	0.00	
	立延里	0482			0	0	0	0	0	0	0	0.00	
	立基里	0483			0	0	0	0	0	0	0	0.00	
	立基里	0484			8	1	9	0	9	13	22	40.91	
	立基里	0485			0	0	0	0	0	0	0	0.00	
	立基里	0486			0	0	0	0	0	0	0	0.00	
	中誠里	0487			0	0	0	0	0	0	0	0.00	
	中誠里	0488			0	0	0	0	0	0	0	0.00	
	中港里	0489			0	0	0	0	0	0	0	0.00	
	中港里	0490			0	0	0	0	0	0	0	0.00	
	中港里	0491			0	0	0	0	0	0	0	0.00	
	中港里	0492			15	0	15	0	15	13	28	53.57	
	中信里	0493			0	0	0	0	0	0	0	0.00	
	中信里	0494			24	0	24	0	24	27	51	47.06	
	中信里	0495			0	0	0	0	0	0	0	0.00	
	中信里	0496			0	0	0	0	0	0	0	0.00	

鄉(鎮、區)	村里別	投開票所別	各候選人得票情形								
			(1) a o T 達 w . a k 佳 k k 祐 a j 卡 c y 卡 台灣民眾黨	(2) i s l 吳 d . a 國 A . m l 舉 中國國民黨	(3) I r N 宋 o . i 雨 n F k 蔡 g a a 無	(4) 卡 基 兒 敦 尼 無	(5) 楊 泰 妹 中國國民黨	(6) C a P 蘇 a n a 錦 y a g y 雄 民主進步黨	(7) 楊 曉 君 無	(8) 林 霖 露 宸 新黨	
	中信里	0497	0	0	0	0	0	0	0	0	0
	中平里	0498	0	0	0	0	0	0	0	0	0
	中平里	0499	0	0	0	0	0	0	0	0	0
	中平里	0500	0	0	0	0	0	0	0	0	0
	中平里	0501	1	1	7	5	11	1	1	0	0
	中平里	0502	0	0	0	0	0	0	0	0	0
	中平里	0503	0	0	0	0	0	0	0	0	0
	中原里	0504	0	0	0	0	0	0	0	0	0
	中原里	0505	0	0	0	0	0	0	0	0	0
	中原里	0506	1	2	8	2	11	0	0	0	0
	中原里	0507	0	0	0	0	0	0	0	0	0
	中原里	0508	0	0	0	0	0	0	0	0	0
	中原里	0509	0	0	0	0	0	0	0	0	0
	中原里	0510	0	0	0	0	0	0	0	0	0
	中原里	0511	0	0	0	0	0	0	0	0	0
	中隆里	0512	0	0	0	0	0	0	0	0	0
	中隆里	0513	0	0	0	0	0	0	0	0	0
	中隆里	0514	1	0	1	3	5	1	1	0	0
	中隆里	0515	0	2	1	7	2	1	1	0	0
	立功里	0516	0	0	0	0	0	0	0	0	0
	立功里	0517	0	0	0	0	0	0	0	0	0
	立功里	0518	0	0	0	0	0	0	0	0	0
	立泰里	0519	1	0	0	0	2	0	0	0	0
	立泰里	0520	0	0	0	0	0	0	0	0	0
	立泰里	0521	0	0	4	0	6	0	0	1	0
	立言里	0522	0	0	0	0	0	0	0	0	0
	立言里	0523	0	0	0	0	0	0	0	0	0
	立言里	0524	0	0	0	0	0	0	0	0	0
	豐年里										

鄉(鎮、區)別	村里別	投開票所別	各候選人得票情形			有效票數 A	無效票數 B	投票數 C=A+B	已領未投票數 D=E-C	發出票數 E=C+D	用餘票數 F	選舉人數 G=E+F	投票率 % H=C/G
						$A=1+2+\dots+N$							
	中信里	0497				0	0	0	0	0	0	0	0.00
	中平里	0498				0	0	0	0	0	0	0	0.00
	中平里	0499				0	0	0	0	0	0	0	0.00
	中平里	0500				0	0	0	0	0	0	0	0.00
	中平里	0501				27	0	27	0	27	18	45	60.00
	中平里	0502				0	0	0	0	0	0	0	0.00
	中平里	0503				0	0	0	0	0	0	0	0.00
	中原里	0504				0	0	0	0	0	0	0	0.00
	中原里	0505				0	0	0	0	0	0	0	0.00
	中原里	0506				24	0	24	0	24	26	50	48.00
	中原里	0507				0	0	0	0	0	0	0	0.00
	中原里	0508				0	0	0	0	0	0	0	0.00
	中原里	0509				0	0	0	0	0	0	0	0.00
	中原里	0510				0	0	0	0	0	0	0	0.00
	中原里	0511				0	0	0	0	0	0	0	0.00
	中隆里	0512				0	0	0	0	0	0	0	0.00
	中隆里	0513				0	0	0	0	0	0	0	0.00
	中隆里	0514				11	0	11	0	11	10	21	52.38
	立功里	0515				13	1	14	0	14	12	26	53.85
	立功里	0516				0	0	0	0	0	0	0	0.00
	立功里	0517				0	0	0	0	0	0	0	0.00
	立泰里	0518				0	0	0	0	0	0	0	0.00
	立泰里	0519				3	0	3	0	3	4	7	42.86
	立泰里	0520				0	0	0	0	0	0	0	0.00
	立言里	0521				11	0	11	0	11	5	16	68.75
	立言里	0522				0	0	0	0	0	0	0	0.00
	立言里	0523				0	0	0	0	0	0	0	0.00
	豐年里	0524				0	0	0	0	0	0	0	0.00

編造單位：新北市選舉委員會

列印日期：111/11/26 21:10:58

投票日期：111年11月26日

鄉(鎮、區)	村里別	投票所別	各候選人得票情形															
			(1) a o T 達 w . a k 佳 k k j 祐 a j y 卡 c y 卡 台灣民眾黨	(2) i s l 吳 d . a 國 A . m i 馨 中國國民黨	(3) I r N 宋 o . i 雨 n F k 蔡 g a a 綦 無	(4) 卡 基 兒 敦 尼 無	(5) 楊 泰 妹 中國國民黨	(6) C a P 蘇 a n a 錦 y g y 雄 a . i 雅 民主進步黨	(7) 楊 曉 君 無	(8) 林 霖 露 宸 新黨								
	豐年里	0525	0	0	0	0	0	0	0	0	0	0	0	0	0	0	0	0
	豐年里	0526	1	0	1	0	0	2	0	1	1	0	0	0	0	0	0	0
	國泰里	0527	0	1	0	0	0	0	0	0	1	0	0	0	0	0	0	0
	泰豐里	0528	3	0	0	0	1	2	0	0	1	0	0	0	0	0	0	0
	泰豐里	0529	0	0	0	0	0	0	0	0	0	0	0	0	0	0	0	0
	瓊林里	0530	0	0	0	0	0	0	0	0	0	0	0	0	0	0	0	0
	瓊林里	0531	0	0	0	0	0	0	0	0	0	0	0	0	0	0	0	0
	瓊林里	0532	0	0	0	0	0	0	0	0	0	0	0	0	0	0	0	0
	瓊林里	0533	1	1	0	0	5	2	1	1	1	0	0	0	0	0	0	0
	福營里	0534	0	0	0	0	0	0	0	0	0	0	0	0	0	0	0	0
	福營里	0535	0	0	0	0	0	1	0	0	0	0	0	0	0	0	0	0
	營盤里	0536	0	0	0	0	0	0	0	0	0	0	0	0	0	0	0	0
	營盤里	0537	0	0	0	0	0	0	0	0	0	0	0	0	0	0	0	0
	丹鳳里	0538	0	0	0	0	0	0	0	0	0	0	0	0	0	0	0	0
	丹鳳里	0539	0	0	0	0	0	0	0	0	0	0	0	0	0	0	0	0
	丹鳳里	0540	0	0	0	0	0	0	0	0	0	0	0	0	0	0	0	0
	丹鳳里	0541	2	12	10	15	20	3	1	3	1	0	0	0	0	0	0	0
	丹鳳里	0542	0	0	0	0	0	0	0	0	0	0	0	0	0	0	0	0
	丹鳳里	0543	0	0	0	0	0	0	0	0	0	0	0	0	0	0	0	0
	丹鳳里	0544	0	0	0	0	0	0	0	0	0	0	0	0	0	0	0	0
	合鳳里	0545	0	0	0	0	0	0	0	0	0	0	0	0	0	0	0	0
	合鳳里	0546	0	7	0	5	8	1	2	1	2	0	0	0	0	0	0	0
	祥鳳里	0547	0	0	0	0	0	0	0	0	0	0	0	0	0	0	0	0
	祥鳳里	0548	0	0	5	3	1	0	0	0	0	0	0	0	0	0	0	0
	雙鳳里	0549	0	0	0	0	0	0	0	0	0	0	0	0	0	0	0	0
	雙鳳里	0550	0	0	0	0	0	0	0	0	0	0	0	0	0	0	0	0
	雙鳳里	0551	0	0	0	0	0	0	0	0	0	0	0	0	0	0	0	0
	雙鳳里	0552	0	0	0	0	0	0	0	0	0	0	0	0	0	0	0	0

鄉(鎮、區)別	村里別	投開票所別	各候選人得票情形				有效票數 A=1+2+...+N	無效票數 B	投票數 C=A+B	已領未投票數 D=E-C	發出票數 E=C+D	用餘票數 F	選舉人數 G=E+F	投票率 % H=C/G
	豐年里	0525				0	0	0	0	0	0	0	0.00	
	豐年里	0526				6	0	6	0	6	6	12	50.00	
	國泰里	0527				2	0	2	0	2	2	5	40.00	
	泰豐里	0528				7	0	7	0	7	7	14	50.00	
	泰豐里	0529				0	0	0	0	0	0	0	0.00	
	瓊林里	0530				0	0	0	0	0	0	0	0.00	
	瓊林里	0531				0	0	0	0	0	0	0	0.00	
	瓊林里	0532				0	0	0	0	0	0	0	0.00	
	瓊林里	0533				12	0	12	0	12	22	34	35.29	
	福營里	0534				0	0	0	0	0	0	0	0.00	
	福營里	0535				1	0	1	0	1	10	11	9.09	
	營盤里	0536				3	0	3	0	3	2	5	60.00	
	營盤里	0537				0	0	0	0	0	0	0	0.00	
	丹鳳里	0538				0	0	0	0	0	0	0	0.00	
	丹鳳里	0539				0	0	0	0	0	0	0	0.00	
	丹鳳里	0540				0	0	0	0	0	0	0	0.00	
	丹鳳里	0541				63	0	63	0	63	81	144	43.75	
	丹鳳里	0542				0	0	0	0	0	0	0	0.00	
	丹鳳里	0543				0	0	0	0	0	0	0	0.00	
	合鳳里	0544				0	0	0	0	0	0	0	0.00	
	合鳳里	0545				0	0	0	0	0	0	0	0.00	
	合鳳里	0546				23	0	23	0	23	35	58	39.66	
	祥鳳里	0547				0	0	0	0	0	0	0	0.00	
	祥鳳里	0548				9	0	9	0	9	33	42	21.43	
	雙鳳里	0549				0	0	0	0	0	0	0	0.00	
	雙鳳里	0550				0	0	0	0	0	0	0	0.00	
	雙鳳里	0551				0	0	0	0	0	0	0	0.00	
	雙鳳里	0552				0	0	0	0	0	0	0	0.00	

編造單位：新北市選舉委員會

列印日期：111/11/26 21:10:58

投票日期：111年11月26日

鄉(鎮、區)	村里別	投票所別	各候選人得票情形										
			(1) a o T 達 w . a k 祐 k i j 卡 a c y 卡 台灣民眾黨	(2) i s l 吳 d . a 國 A . m i 舉 中國國民黨	(3) I r N 宋 o . i 雨 n F k 蔡 g a a 無	(4) 卡 基 兒 敦 尼 無	(5) 楊 泰 妹 中國國民黨	(6) C a P 蘇 a n a 錦 y g y 雄 民主進步黨	(7) 楊 曉 君 無	(8) 林 霖 露 宸 新黨			
	雙鳳里	0553	0	7	5	1	49	0	8	0			
	雙鳳里	0554	0	0	0	0	0	0	0	0			
	雙鳳里	0555	0	0	0	0	0	0	0	0			
	龍福里	0556	0	0	0	0	0	0	0	0			
	龍福里	0557	1	0	0	0	6	3	5	0			
	龍鳳里	0558	0	0	0	0	0	0	0	0			
	龍鳳里	0559	0	0	0	0	0	0	0	0			
	龍鳳里	0560	0	0	0	0	0	0	0	0			
	龍鳳里	0561	0	0	0	0	0	0	0	0			
	龍鳳里	0562	0	0	0	0	0	0	0	0			
	龍鳳里	0563	0	2	1	1	17	2	0	1			
	裕民里	0564	0	0	0	0	0	0	0	0			
	裕民里	0565	0	0	0	0	0	0	0	0			
	裕民里	0566	2	3	2	1	17	2	2	0			
	裕民里	0567	0	0	0	0	0	0	0	0			
	龍安里	0568	0	0	0	0	0	0	0	0			
	龍安里	0569	0	2	1	0	5	0	3	0			
	富國里	0570	1	1	2	2	4	2	2	0			
	富國里	0571	0	0	0	0	0	0	0	0			
	富民里	0572	0	1	2	1	7	1	0	0			
	富民里	0573	0	0	0	0	0	0	0	0			
	富民里	0574	0	0	0	0	0	0	0	0			
	後德里	0575	0	1	0	2	2	6	1	0			
	後德里	0576	0	0	0	0	0	0	0	0			
	萬安里	0577	0	0	4	0	6	1	0	0			
	萬安里	0578	0	0	0	0	0	0	0	0			
	萬安里	0579	0	0	0	0	0	0	0	0			
	建福里	0580	0	0	0	0	0	0	0	0			

鄉(鎮、區)別	村里別	投開票所別	各候選人得票情形				有效票數 A=1+2+...+N	無效票數 B	投票數 C=A+B	已領未投票數 D=E-C	發出票數 E=C+D	用餘票數 F	選舉人數 G=E+F	投票率 H H=C/G
	雙鳳里	0553				70	3	73	0	73	100	173	42.20	
	雙鳳里	0554				0	0	0	0	0	0	0	0.00	
	雙鳳里	0555				0	0	0	0	0	0	0	0.00	
	龍福里	0556				0	0	0	0	0	0	0	0.00	
	龍福里	0557				16	0	16	0	16	33	49	32.65	
	龍鳳里	0558				0	0	0	0	0	0	0	0.00	
	龍鳳里	0559				0	0	0	0	0	0	0	0.00	
	龍鳳里	0560				0	0	0	0	0	0	0	0.00	
	龍鳳里	0561				0	0	0	0	0	0	0	0.00	
	龍鳳里	0562				0	0	0	0	0	0	0	0.00	
	龍鳳里	0563				24	0	24	0	24	48	72	33.33	
	裕民里	0564				0	0	0	0	0	0	0	0.00	
	裕民里	0565				0	0	0	0	0	0	0	0.00	
	裕民里	0566				29	0	29	0	29	39	68	42.65	
	裕民里	0567				0	0	0	0	0	0	0	0.00	
	龍安里	0568				0	0	0	0	0	0	0	0.00	
	龍安里	0569				11	0	11	0	11	13	24	45.83	
	富國里	0570				14	0	14	0	14	13	27	51.85	
	富國里	0571				0	0	0	0	0	0	0	0.00	
	富民里	0572				12	0	12	0	12	25	37	32.43	
	富民里	0573				0	0	0	0	0	0	0	0.00	
	富民里	0574				0	0	0	0	0	0	0	0.00	
	後德里	0575				12	0	12	0	12	6	18	66.67	
	後德里	0576				0	0	0	0	0	0	0	0.00	
	萬安里	0577				11	0	11	0	11	17	28	39.29	
	萬安里	0578				0	0	0	0	0	0	0	0.00	
	萬安里	0579				0	0	0	0	0	0	0	0.00	
	建福里	0580				0	0	0	0	0	0	0	0.00	

投票日期：111年11月26日

鄉(鎮、區)	村里別	投票所別	各候選人得票情形								
			(1) a o T 達 w . a k k i j y 卡 台灣民眾黨	(2) i s l a 吳 d . a 國 A . 舉 m i 中國國民黨	(3) I r N 宋 o . i 雨 n F k 蔡 g a a 無	(4) 卡 基 兒 敦 . 尼 無	(5) 楊 泰 妹 中國國民黨	(6) C a P 蘇 a n a 錦 y g y 雄 a . i 民主進步黨	(7) 楊 曉 君 無	(8) 林 霖 雲 宸 新黨	
	建福里	0581	1	1	0	2	3	1	0	0	0
	後港里	0582	0	1	4	3	11	1	0	0	0
	後港里	0583	0	0	0	0	0	0	0	0	0
	後港里	0584	0	0	0	0	0	0	0	0	0
	後港里	0585	0	0	0	0	0	0	0	0	0
	後港里	0586	0	0	0	0	0	0	0	0	0
	四維里	0587	0	0	0	0	4	0	0	0	0
	四維里	0588	0	2	1	0	0	0	1	0	0
	四維里	0589	0	0	0	0	0	0	0	0	0
	南港里	0590	0	0	0	0	0	0	0	0	0
	南港里	0591	0	1	0	0	9	1	3	0	0
	南港里	0592	0	0	0	0	0	0	0	0	0
	南港里	0593	0	0	0	0	0	0	0	0	0
	南港里	0594	0	0	0	0	0	0	0	0	0
	建安里	0595	0	0	2	5	5	5	2	0	0
	建安里	0596	0	0	0	0	0	0	0	0	0
	建安里	0597	0	0	0	0	0	0	0	0	0
	民全里	0598	0	0	0	0	0	0	0	0	0
	民全里	0599	0	0	0	0	0	0	0	0	0
	民全里	0600	0	3	1	0	9	3	0	0	0
	入德里	0601	0	0	0	0	0	0	0	0	0
	入德里	0602	0	0	5	2	11	1	0	0	0
	成德里	0603	0	0	0	0	0	0	0	0	0
	成德里	0604	0	0	0	0	0	0	0	0	0
	成德里	0605	0	3	2	4	6	1	5	1	0
	民安里	0606	0	0	0	0	0	0	0	0	0
	民安里	0607	0	0	0	0	0	0	0	0	0
	民安里	0608	0	3	2	1	8	6	0	0	0

鄉(鎮、區)別	村里別	投開票所別	各候選人得票情形			有效票數 A=1+2+...+N	無效票數 B	投票數 C=A+B	已領未投票數 D=E-C	發出票數 E=C+D	用餘票數 F	選舉人數 G=E+F	投票率 H %
	建福里	0581			8	0	8	0	8	8	16	50.00	
	後港里	0582			20	0	20	0	20	24	44	45.45	
	後港里	0583			0	0	0	0	0	0	0	0.00	
	後港里	0584			0	0	0	0	0	0	0	0.00	
	後港里	0585			0	0	0	0	0	0	0	0.00	
	後港里	0586			0	0	0	0	0	0	0	0.00	
	四維里	0587			0	0	0	0	0	0	0	0.00	
	四維里	0588			8	0	8	0	8	33	41	19.51	
	四維里	0589			0	0	0	0	0	0	0	0.00	
	南港里	0590			0	0	0	0	0	0	0	0.00	
	南港里	0591			14	0	14	0	14	22	36	38.89	
	南港里	0592			0	0	0	0	0	0	0	0.00	
	南港里	0593			0	0	0	0	0	0	0	0.00	
	南港里	0594			0	0	0	0	0	0	0	0.00	
	建安里	0595			19	1	20	0	20	12	32	62.50	
	建安里	0596			0	0	0	0	0	0	0	0.00	
	建安里	0597			0	0	0	0	0	0	0	0.00	
	建安里	0598			0	0	0	0	0	0	0	0.00	
	民全里	0599			0	0	0	0	0	0	0	0.00	
	民全里	0600			16	0	16	0	16	33	49	32.65	
	入德里	0601			0	0	0	0	0	0	0	0.00	
	入德里	0602			19	0	19	0	19	16	35	54.29	
	成德里	0603			0	0	0	0	0	0	0	0.00	
	成德里	0604			0	0	0	0	0	0	0	0.00	
	成德里	0605			22	0	22	0	22	34	56	39.29	
	民安里	0606			0	0	0	0	0	0	0	0.00	
	民安里	0607			0	0	0	0	0	0	0	0.00	
	民安里	0608			20	0	20	0	20	25	45	44.44	

編造單位：新北市選舉委員會

列印日期：111/11/26 21:10:58

投票日期：111年11月26日

鄉(鎮、區)別	村里別	投開票所別	各候選人得票情形											
			(1) a o T 達佳祐卡 w K k a j y 台灣民眾黨	(2) i s l a 吳國璽 d A 國璽 m l 中國國民黨	(3) I r N 宋雨霖 o n F k a a 無	(4) 卡基兒敦尼 無	(5) 楊泰妹 中國國民黨	(6) C a P 蘇錦雄 a n a y g y 民主進步黨	(7) 楊曉君 無	(8) 林霖霖 新黨				
	民安里	0609	0	0	0	0	0	0	0	0	0	0	0	0
	民有里	0610	0	1	1	0	0	8	2	4	0	0	0	0
	民有里	0611	0	0	0	0	0	0	0	0	0	0	0	0
	民有里	0612	0	0	0	0	0	0	0	0	0	0	0	0
	民本里	0613	0	0	2	0	0	3	0	0	0	0	0	0
	民本里	0614	0	0	0	0	0	0	0	0	0	0	0	0
	光明里	0615	0	0	0	0	0	0	0	0	0	0	0	0
	光明里	0616	2	6	6	0	0	20	4	0	0	0	1	0
	光明里	0617	0	0	0	0	0	0	0	0	0	0	0	0
	光正里	0618	0	0	0	0	0	0	0	0	0	0	0	0
	光正里	0619	0	1	0	0	0	5	4	0	0	0	0	0
	光正里	0620	0	0	0	0	0	0	0	0	0	0	0	0
	光榮里	0621	0	0	0	0	0	0	0	0	0	0	0	0
	光榮里	0622	0	0	0	0	0	0	0	0	0	0	0	0
	光榮里	0623	0	3	0	0	0	7	0	0	0	0	0	0
	光和里	0624	0	0	0	0	0	0	0	0	0	0	0	0
	光和里	0625	0	1	4	0	0	2	2	0	0	0	0	0
	光華里	0626	0	0	0	0	0	0	0	0	0	0	0	0
	光華里	0627	0	0	0	0	0	0	0	0	0	0	0	0
	光華里	0628	0	0	0	0	0	0	0	0	0	0	0	0
	光華里	0629	0	2	3	0	0	17	0	0	0	0	0	0
	光華里	0630	0	0	0	0	0	0	0	0	0	0	0	0
	西盛里	0631	0	0	0	0	0	0	0	0	0	0	0	0
	西盛里	0632	0	0	0	0	0	0	0	0	0	0	0	0
	西盛里	0633	0	0	0	0	0	0	0	0	0	0	0	0
	西盛里	0634	1	5	1	0	0	11	2	0	0	0	0	0
	西盛里	0635	0	0	0	0	0	0	0	0	0	0	0	0
	西盛里	0636	0	0	0	0	0	0	0	0	0	0	0	0

鄉(鎮、區)別	村里別	投開票所別	各候選人得票情形			有效票數 A=1+2+...+N	無效票數 B	投票數 C=A+B	已領未投票數 D=E-C	發出票數 E=C+D	用餘票數 F	選舉人數 G=E+F	投票率 H H=C/G
	民安里	0609				0	0	0	0	0	0	0	0.00
	民有里	0610				17	1	18	0	18	15	33	54.55
	民有里	0611				0	0	0	0	0	0	0	0.00
	民有里	0612				0	0	0	0	0	0	0	0.00
	民本里	0613				5	0	5	0	5	16	21	23.81
	民本里	0614				0	0	0	0	0	0	0	0.00
	光明里	0615				0	0	0	0	0	0	0	0.00
	光明里	0616				41	0	41	0	41	57	98	41.84
	光明里	0617				0	0	0	0	0	0	0	0.00
	光正里	0618				0	0	0	0	0	0	0	0.00
	光正里	0619				11	0	11	0	11	16	27	40.74
	光正里	0620				0	0	0	0	0	0	0	0.00
	光榮里	0621				0	0	0	0	0	0	0	0.00
	光榮里	0622				0	0	0	0	0	0	0	0.00
	光榮里	0623				11	0	11	0	11	24	35	31.43
	光和里	0624				0	0	0	0	0	0	0	0.00
	光和里	0625				9	0	9	0	9	13	22	40.91
	光華里	0626				0	0	0	0	0	0	0	0.00
	光華里	0627				0	0	0	0	0	0	0	0.00
	光華里	0628				0	0	0	0	0	0	0	0.00
	光華里	0629				22	0	22	0	22	29	51	43.14
	光華里	0630				0	0	0	0	0	0	0	0.00
	西盛里	0631				0	0	0	0	0	0	0	0.00
	西盛里	0632				0	0	0	0	0	0	0	0.00
	西盛里	0633				0	0	0	0	0	0	0	0.00
	西盛里	0634				25	1	26	0	26	50	76	34.21
	西盛里	0635				0	0	0	0	0	0	0	0.00
	西盛里	0636				0	0	0	0	0	0	0	0.00

編造單位：新北市選舉委員會

列印日期：111/11/26 21:10:58

投票日期：111年11月26日

頁次：252

鄉(鎮、區)	村里別	投開票所別	各候選人得票情形										
			(1) a o T 達 w . K k a j i c y 卡 台灣民眾黨	(2) i s l a d . A . 學 m i 中國國民黨	(3) I r N 宋 o . i 兩 n F k 蔡 g a a 無	(4) 卡 基 兒 敦 尼 無	(5) 楊 泰 妹 中國國民黨	(6) C a P 蘇 a n a 錦 y g y 雄 a . l 民主進步黨	(7) 楊 曉 君 無	(8) 林 霖 露 宸 新黨			
蘆洲區	西盛里	0637	0	0	0	0	0	0	0	0	0	0	0
	西盛里	0638	0	0	0	0	0	0	0	0	0	0	0
	光華里	0639	22	45	97	27	125	62	36	1	0	0	0
	光華里	0640	0	0	0	0	0	0	0	0	0	0	0
	光華里	0641	2	3	6	1	19	4	4	0	0	0	0
	光明里	0642	0	0	0	0	0	0	0	0	0	0	0
	光明里	0643	1	0	5	1	9	5	2	0	0	0	0
	光明里	0644	0	0	0	0	0	0	0	0	0	0	0
	光明里	0645	0	0	0	0	0	0	0	0	0	0	0
	中路里	0646	0	0	0	0	0	0	0	0	0	0	0
	中路里	0647	3	1	2	0	5	0	0	1	0	0	0
	永安里	0648	2	2	2	0	5	2	2	2	0	0	0
	永安里	0649	0	0	0	0	0	0	0	0	0	0	0
	永安里	0650	0	0	0	0	0	0	0	0	0	0	0
	九芎里	0651	2	1	3	0	3	0	0	3	0	0	0
	九芎里	0652	0	0	0	0	0	0	0	0	0	0	0
	九芎里	0653	0	0	0	0	0	0	0	0	0	0	0
	延平里	0654	0	0	0	0	0	0	0	0	0	0	0
	延平里	0655	1	2	3	0	3	0	2	0	0	0	0
	中華里	0656	0	0	0	0	0	0	0	0	0	0	0
中華里	0657	0	2	1	0	4	1	1	0	0	0	0	
中原里	0658	0	0	0	0	0	0	0	0	0	0	0	
中原里	0659	0	0	0	0	0	0	0	0	0	0	0	
中原里	0660	0	5	5	1	5	1	5	6	0	0	0	
中原里	0661	0	0	0	0	0	0	0	0	0	0	0	
長安里	0662	0	0	0	0	0	0	0	0	0	0	0	
長安里	0663	0	1	8	0	3	2	2	2	1	0	0	

編造單位：新北市選舉委員會

列印日期：111/11/26 21:10:58

鄉(鎮、市、區)	村里別	投票所別	各候選人得票情形			有效票數 A=1+2+...+N	無效票數 B	投票數 C=A+B	已領未投票數 D=E-C	發出票數 E=C+D	用餘票數 F	選舉人數 G=E+F	投票率 H=C/G
蘆洲區	西盛里	0637				0	0	0	0	0	0	0	0.00
	西盛里	0638				415	0	430	0	430	679	1,109	38.77
	光華里	0639				0	0	0	0	0	0	0	0.00
	光華里	0640				39	0	39	0	39	62	101	38.61
	光華里	0641				0	0	0	0	0	0	0	0.00
	光明里	0642				23	0	23	0	23	36	59	38.98
	光明里	0643				0	0	0	0	0	0	0	0.00
	光明里	0644				0	0	0	0	0	0	0	0.00
	中路里	0645				0	0	0	0	0	0	0	0.00
	中路里	0646				0	0	0	0	0	0	0	0.00
	中路里	0647				12	1	13	0	13	17	30	43.33
	永安里	0648				15	0	15	0	15	34	49	30.61
	永安里	0649				0	0	0	0	0	0	0	0.00
	永安里	0650				0	0	0	0	0	0	0	0.00
	九芎里	0651				12	0	12	0	12	24	36	53.33
	九芎里	0652				0	0	0	0	0	0	0	0.00
	九芎里	0653				0	0	0	0	0	0	0	0.00
	延平里	0654				0	0	0	0	0	0	0	0.00
	延平里	0655				11	0	11	0	11	8	19	57.89
	中華里	0656				0	0	0	0	0	0	0	0.00
	中華里	0657				8	3	11	0	11	18	29	37.93
中原里	0658				0	0	0	0	0	0	0	0.00	
中原里	0659				0	0	0	0	0	0	0	0.00	
中原里	0660				27	0	27	0	27	29	56	48.21	
中原里	0661				0	0	0	0	0	0	0	0.00	
長安里	0662				0	0	0	0	0	0	0	0.00	
長安里	0663				17	0	17	0	17	22	39	43.59	

編造單位：新北市選舉委員會

列印日期：111/11/26 21:10:58

投票日期：111年11月26日

鄉(鎮、區)	村里別	投票所別	各候選人得票情形										
			(1) a o T 達 w . K k a j i c y 卡 台灣民眾黨	(2) i s l a 吳 d . A . 國 a . m i 國 中國國民黨	(3) I r N 宋 o . i 雨 n F k 蔡 g a a 無	(4) 卡 基 兒 敦 尼 無	(5) 楊 泰 妹 中國國民黨	(6) C a P 蘇 a n a 錦 y g y 雄 民主進步黨	(7) 楊 曉 君 無	(8) 林 霖 露 宸 新黨			
	長安里	0664	0	0	0	0	0	0	0	0	0	0	0
	忠義里	0665	0	0	0	1	0	3	0	0	0	0	0
	忠義里	0666	0	0	0	0	0	0	0	0	0	0	0
	正義里	0667	0	0	0	0	0	0	0	0	0	0	0
	正義里	0668	0	3	0	1	0	5	4	1	0	0	0
	正義里	0669	0	0	0	0	0	0	0	0	0	0	0
	正義里	0670	0	0	0	0	0	0	0	0	0	0	0
	正義里	0671	0	0	0	0	0	0	0	0	0	0	0
	正義里	0672	0	0	0	0	0	0	0	0	0	0	0
	正義里	0673	0	0	0	0	0	0	0	0	0	0	0
	正義里	0674	0	0	0	0	0	0	0	0	0	0	0
	南港里	0675	1	3	0	7	0	9	2	1	0	0	0
	南港里	0676	0	0	0	0	0	0	0	0	0	0	0
	南港里	0677	0	0	0	0	0	0	0	0	0	0	0
	永樂里	0678	0	0	2	1	0	2	0	3	0	0	0
	永樂里	0679	0	0	0	0	0	0	0	0	0	0	0
	永樂里	0680	0	0	0	0	0	0	0	0	0	0	0
	成功里	0681	0	0	0	0	0	0	0	0	0	0	0
	成功里	0682	0	0	0	0	0	0	0	0	0	0	0
	成功里	0683	0	1	0	0	0	2	4	1	0	0	0
	永康里	0684	0	1	0	4	0	2	2	0	0	0	0
	永康里	0685	0	0	0	0	0	0	0	0	0	0	0
	永康里	0686	0	0	0	0	0	0	0	0	0	0	0
	永康里	0687	0	0	0	0	0	0	0	0	0	0	0
	永康里	0688	0	0	0	0	0	0	0	0	0	0	0
	永德里	0689	1	3	0	0	0	2	3	0	0	0	0
	永德里	0690	0	0	0	0	0	0	0	0	0	0	0
	樓厝里	0691	0	0	0	0	0	0	0	0	0	0	0

鄉(鎮、區)別	村里別	投開票所別	各候選人得票情形				無效票數 B	投票數 C=A+B	已領未投票數 D=E-C	發出票數 E=C+D	用餘票數 F	選舉人數 G=E+F	投票率 H H=C/G
			A=1+2+...+N	A	B	C							
	長安里	0664				0	0	0	0	0	0	0.00	
	忠義里	0665				4	4	0	4	15	19	21.05	
	忠義里	0666				0	0	0	0	0	0	0.00	
	正義里	0667				0	0	0	0	0	0	0.00	
	正義里	0668				17	18	0	18	31	49	36.73	
	正義里	0669				0	0	0	0	0	0	0.00	
	正義里	0670				0	0	0	0	0	0	0.00	
	正義里	0671				0	0	0	0	0	0	0.00	
	正義里	0672				0	0	0	0	0	0	0.00	
	正義里	0673				0	0	0	0	0	0	0.00	
	南港里	0674				0	0	0	0	0	0	0.00	
	南港里	0675				26	26	0	26	31	57	45.61	
	南港里	0676				0	0	0	0	0	0	0.00	
	永樂里	0677				0	0	0	0	0	0	0.00	
	永樂里	0678				8	8	0	8	22	30	26.67	
	永樂里	0679				0	0	0	0	0	0	0.00	
	成功里	0680				0	0	0	0	0	0	0.00	
	成功里	0681				0	0	0	0	0	0	0.00	
	成功里	0682				0	0	0	0	0	0	0.00	
	成功里	0683				10	10	0	10	30	40	25.00	
	永康里	0684				15	15	0	15	30	45	33.33	
	永康里	0685				0	0	0	0	0	0	0.00	
	永康里	0686				0	0	0	0	0	0	0.00	
	永康里	0687				0	0	0	0	0	0	0.00	
	永德里	0688				0	0	0	0	0	0	0.00	
	永德里	0689				11	12	0	12	11	23	52.17	
	永德里	0690				0	0	0	0	0	0	0.00	
	樓厝里	0691				0	0	0	0	0	0	0.00	

編造單位：新北市選舉委員會

列印日期：111/11/26 21:10:58

投票日期：111年11月26日

鄉(鎮、區)	村里別	投開票所別	各候選人得票情形								
			(1) a o T 達 w . a k 佳 k a j 祐 a j y 卡 台灣民眾黨	(2) i s l 吳 d . a 國 A . a 舉 m i 中國國民黨	(3) I r N 宋 o . i 雨 n F k 蔡 g a a 無	(4) 卡 基 兒 敦 尼 無	(5) 楊 泰 妹 中國國民黨	(6) C a P 蘇 a n a 錦 y a g y 雄 a . i 民主進步黨	(7) 楊 曉 君 無	(8) 林 霖 露 宸 新黨	
	樓厝里	0692	0	0	0	0	0	0	0	0	0
	樓厝里	0693	1	2	4	0	0	1	5	1	0
	樓厝里	0694	0	0	0	0	0	0	0	0	0
	信義里	0695	0	0	0	0	0	0	0	0	0
	信義里	0696	0	0	2	0	0	0	0	0	0
	玉清里	0697	0	0	0	0	0	0	0	0	0
	玉清里	0698	0	0	0	0	0	0	0	0	0
	玉清里	0699	0	0	0	0	0	0	0	0	0
	玉清里	0700	0	0	5	1	0	3	0	2	0
	復興里	0701	1	0	0	0	0	1	1	0	0
	復興里	0702	0	0	0	0	0	0	0	0	0
	福安里	0703	0	0	0	0	0	0	0	0	0
	福安里	0704	0	0	4	0	0	0	0	0	0
	鶯江里	0705	0	0	0	0	0	0	0	0	0
	鶯江里	0706	0	0	0	0	0	0	0	0	0
	鶯江里	0707	0	1	1	0	0	5	0	0	0
	恆德里	0708	0	0	0	0	0	0	0	0	0
	恆德里	0709	0	0	0	0	0	0	0	0	0
	恆德里	0710	0	0	0	0	0	0	0	0	0
	恆德里	0711	1	2	4	0	0	3	4	0	0
	溪墘里	0712	0	0	0	0	0	0	0	0	0
	溪墘里	0713	0	0	0	0	0	0	0	0	0
	仁德里	0714	1	3	1	0	0	4	1	1	0
	仁德里	0715	0	0	0	0	0	0	0	0	0
	仁德里	0716	0	0	0	0	0	0	0	0	0
	仁德里	0717	0	2	1	1	1	2	1	2	0
	仁德里	0718	0	0	0	0	0	0	0	0	0
	仁德里	0719	1	0	1	0	0	3	1	0	0

鄉(鎮、區)別	村里別	投票所別	各候選人得票情形			有效票數 A=1+2+...+N	無效票數 B	投票數 C=A+B	已領未投票數 D=E-C	發出票數 E=C+D	用餘票數 F	選舉人數 G=E+F	投票率 % H=C/G
						0	0	0	0	0	0	0	0.00
	樓厝里	0692				16	3	19	0	19	24	43	44.19
	樓厝里	0693				0	0	0	0	0	0	0	0.00
	樓厝里	0694				0	0	0	0	0	0	0	0.00
	信義里	0695				2	1	3	0	3	7	10	30.00
	信義里	0696				0	0	0	0	0	0	0	0.00
	玉清里	0697				0	0	0	0	0	0	0	0.00
	玉清里	0698				0	0	0	0	0	0	0	0.00
	玉清里	0699				0	0	0	0	0	0	0	0.00
	玉清里	0700				11	0	11	0	11	10	21	52.38
	復興里	0701				3	0	3	0	3	4	7	42.86
	復興里	0702				0	0	0	0	0	0	0	0.00
	福安里	0703				0	0	0	0	0	0	0	0.00
	福安里	0704				4	1	5	0	5	17	22	22.73
	鶯江里	0705				0	0	0	0	0	0	0	0.00
	鶯江里	0706				0	0	0	0	0	0	0	0.00
	鶯江里	0707				7	0	7	0	7	12	19	36.84
	恆德里	0708				0	0	0	0	0	0	0	0.00
	恆德里	0709				0	0	0	0	0	0	0	0.00
	恆德里	0710				0	0	0	0	0	0	0	0.00
	恆德里	0711				14	1	15	0	15	13	28	53.57
	溪墘里	0712				0	0	0	0	0	2	2	0.00
	溪墘里	0713				0	0	0	0	0	0	0	0.00
	仁德里	0714				11	0	11	0	11	10	21	52.38
	仁德里	0715				0	0	0	0	0	0	0	0.00
	仁德里	0716				0	0	0	0	0	0	0	0.00
	仁德里	0717				9	1	10	0	10	14	24	41.67
	仁德里	0718				0	0	0	0	0	0	0	0.00
	仁德里	0719				6	0	6	0	6	11	17	35.29

投票日期：111年11月26日

鄉(鎮、區)	村里別	投開票所別	各候選人得票情形							
			(1) a o T 連達佳祐卡 w K k a j y 台灣民眾黨	(2) i s l a 吳國璽 d A A 中國國民黨	(3) I r N 宋國璽 o n F k a a 無	(4) 卡基兒敦尼 無	(5) 楊泰妹 中國國民黨	(6) C a P 蘇錦雄 a n a y g y a a 民主進步黨	(7) 楊曉君 無	(8) 林霖霖 新黨
	得勝里	0720	0	0	2	3	1	0	0	0
	得勝里	0721	0	0	0	0	0	0	0	0
	得仁里	0722	1	0	0	0	0	0	0	0
	得仁里	0723	0	0	0	0	0	0	0	0
	保和里	0724	1	0	5	0	1	3	0	0
	保和里	0725	0	0	0	0	0	0	0	0
	樹德里	0726	0	0	0	0	0	0	0	0
	樹德里	0727	1	0	0	1	0	0	0	0
	民和里	0728	0	0	0	0	0	0	0	0
	民和里	0729	0	0	2	0	0	0	0	0
	水河里	0730	0	0	0	0	0	0	0	0
	水河里	0731	0	0	5	2	2	4	1	0
	水河里	0732	0	0	0	0	0	0	0	0
	水河里	0733	0	0	0	0	0	0	0	0
	水河里	0734	0	0	0	0	0	0	0	0
	水滿里	0735	1	1	0	0	9	2	1	0
	水滿里	0736	0	0	0	0	0	0	0	0
	水滿里	0737	0	0	0	0	0	0	0	0
	水滿里	0738	0	0	0	0	0	0	0	0
	水滿里	0739	0	0	0	0	0	0	0	0
	水滿里	0740	0	0	0	0	0	0	0	0
	水滿里	0741	0	0	0	0	0	0	0	0
	仁愛里	0742	0	2	5	0	3	4	2	0
	仁愛里	0743	0	0	0	0	0	0	0	0
	仁愛里	0744	0	0	0	0	0	0	0	0
	忠孝里	0745	0	0	0	0	0	0	0	0
	忠孝里	0746	0	0	1	0	1	0	0	0
	保佑里	0747	0	2	0	0	3	0	0	0

鄉(鎮、區)別	村里別	投開票所別	各候選人得票情形			有效票數 A=1+2+...+N	無效票數 B	投票數 C=A+B	已領未投票數 D=E-C	發出票數 E=C+D	用餘票數 F	選舉人數 G=E+F	投票率 % H=C/G
	得勝里	0720				6	0	6	0	6	2	8	75.00
	得勝里	0721				0	0	0	0	0	0	0	0.00
	得仁里	0722				1	0	1	0	1	4	5	20.00
	得仁里	0723				0	0	0	0	0	0	0	0.00
	保和里	0724				10	0	10	0	10	13	23	43.48
	保和里	0725				0	0	0	0	0	0	0	0.00
	樹德里	0726				0	0	0	0	0	0	0	0.00
	樹德里	0727				2	0	2	0	2	8	10	20.00
	民和里	0728				0	0	0	0	0	0	0	0.00
	民和里	0729				2	0	2	0	2	10	12	16.67
	水河里	0730				0	0	0	0	0	0	0	0.00
	水河里	0731				14	0	14	0	14	21	35	40.00
	水河里	0732				0	0	0	0	0	0	0	0.00
	水河里	0733				0	0	0	0	0	0	0	0.00
	水河里	0734				0	0	0	0	0	0	0	0.00
	水滿里	0735				14	1	15	0	15	30	45	33.33
	水滿里	0736				0	0	0	0	0	0	0	0.00
	水滿里	0737				0	0	0	0	0	0	0	0.00
	水滿里	0738				0	0	0	0	0	0	0	0.00
	水滿里	0739				0	0	0	0	0	0	0	0.00
	水滿里	0740				0	0	0	0	0	0	0	0.00
	水滿里	0741				0	0	0	0	0	0	0	0.00
	仁愛里	0742				16	0	16	0	16	12	28	57.14
	仁愛里	0743				0	0	0	0	0	0	0	0.00
	仁愛里	0744				0	0	0	0	0	0	0	0.00
	忠孝里	0745				0	0	0	0	0	0	0	0.00
	忠孝里	0746				2	1	3	0	3	12	15	20.00
	保佑里	0747				5	0	5	0	5	11	16	31.25

投票日期：111年11月26日

頁次：260

鄉(鎮、區)	村里別	投開票所別	各候選人得票情形																
			(1) a o T 達 w . a k 祐 k a j i 卡 c y 卡 台灣民眾黨	(2) i s l a 吳 d . a 國 A . 馨 m i 中國國民黨	(3) I r N 宋 o . i 雨 n F k 蔡 g a a 無	(4) 卡 基 兒 紋 尼 無	(5) 楊 泰 妹 中國國民黨	(6) C a P 蘇 a n a 錦 y g y 雄 a . i 民主進步黨	(7) 楊 曉 君 無	(8) 林 霖 露 宸 新黨									
三重區	保佑里	0748	0	0	0	0	0	0	0	0	0	0	0	0	0	0	0	0	
	保新里	0749	0	2	1	0	0	0	2	0	0	0	0	0	0	0	0	0	0
	保新里	0750	0	0	0	0	0	0	0	0	0	0	0	0	0	0	0	0	0
	大有里	0751	32	63	84	14	14	14	131	65	38	0	0	0	0	0	0	0	0
	大有里	0752	0	0	0	0	0	0	0	0	0	0	0	0	0	0	0	0	0
	大有里	0753	0	1	3	0	0	0	3	1	1	0	0	0	0	0	0	0	0
	大有里	0754	0	0	0	0	0	0	0	0	0	0	0	0	0	0	0	0	0
	博愛里	0755	0	0	0	0	0	0	0	0	0	0	0	0	0	0	0	0	0
	博愛里	0756	0	1	1	0	0	0	3	0	0	0	0	0	0	0	0	0	0
	博愛里	0757	0	0	0	0	0	0	0	0	0	0	0	0	0	0	0	0	0
	二重里	0758	0	0	1	0	0	0	0	0	0	0	0	0	0	0	0	0	0
	頂坎里	0759	0	0	0	0	0	0	0	0	0	0	0	0	0	0	0	0	0
	頂坎里	0760	0	0	0	0	0	0	0	0	0	0	0	0	0	0	0	0	0
	谷王里	0761	0	0	0	0	0	0	0	0	0	0	0	0	0	0	0	0	0
	五谷里	0762	0	0	0	0	0	0	0	0	0	0	0	0	0	0	0	0	0
	五谷里	0763	0	0	0	0	0	0	0	0	0	0	0	0	0	0	0	0	0
中興里	0764	0	2	2	0	0	0	2	0	0	0	0	0	0	0	0	0	0	
中興里	0765	0	0	0	0	0	0	0	0	0	0	0	0	0	0	0	0	0	
德厚里	0766	0	0	0	0	0	0	0	0	0	0	0	0	0	0	0	0	0	
成功里	0767	0	0	0	0	0	0	0	0	0	0	0	0	0	0	0	0	0	
成功里	0768	0	0	0	0	0	0	0	0	0	0	0	0	0	0	0	0	0	
成功里	0769	0	0	0	0	0	0	0	0	0	0	0	0	0	0	0	0	0	
成功里	0770	0	1	3	1	1	1	2	1	1	1	1	1	1	1	1	1	1	
福社里	0771	0	1	1	0	0	0	0	0	0	0	0	0	0	0	0	0	0	
福社里	0772	0	0	0	0	0	0	0	0	0	0	0	0	0	0	0	0	0	
福社里	0773	0	0	0	0	0	0	0	0	0	0	0	0	0	0	0	0	0	
福社里	0774	0	0	0	0	0	0	0	0	0	0	0	0	0	0	0	0	0	

編造單位：新北市選舉委員會
列印日期：111/11/26 21:10:58

鄉(鎮、區)	村里別	投票所別	各候選人得票情形			有效票數 A=1+2+...+N	無效票數 B	投票數 C=A+B	已領未投票數 D=E-C	發出票數 E=C+D	用餘票數 F	選舉人數 G=E+F	投票率 % H=C/G
三重區	保侖里	0748				0	0	0	0	0	0	0	0.00
	保新里	0749				5	0	5	0	5	12	17	29.41
	保新里	0750				0	0	0	0	0	0	0	0.00
	大有里	0751				427	19	446	0	446	702	1,148	38.85
	大有里	0752				0	0	0	0	0	0	0	0.00
	大有里	0753				9	0	9	0	9	15	24	37.50
	大有里	0754				0	0	0	0	0	0	0	0.00
	博愛里	0755				0	0	0	0	0	0	0	0.00
	博愛里	0756				5	0	5	0	5	8	13	38.46
	博愛里	0757				0	0	0	0	0	0	0	0.00
	二重里	0758				2	0	2	0	2	8	10	20.00
	頂坎里	0759				0	0	0	0	0	0	0	0.00
	頂坎里	0760				0	0	0	0	0	0	0	0.00
	谷王里	0761				1	0	1	0	1	2	3	33.33
	五谷里	0762				4	0	4	0	4	4	8	50.00
	五谷里	0763				0	0	0	0	0	0	0	0.00
	中興里	0764				6	0	6	0	6	13	19	31.58
中興里	0765				0	0	0	0	0	0	0	0.00	
德厚里	0766				0	0	0	0	0	0	0	0.00	
成功里	0767				0	0	0	0	0	0	0	0.00	
成功里	0768				0	0	0	0	0	0	0	0.00	
成功里	0769				0	0	0	0	0	0	0	0.00	
成功里	0770				9	1	10	0	10	18	28	35.71	
福社里	0771				2	0	2	0	2	25	27	7.41	
福社里	0772				0	0	0	0	0	0	0	0.00	
福社里	0773				0	0	0	0	0	0	0	0.00	
福社里	0774				0	0	0	0	0	0	0	0.00	

編造單位：新北市選舉委員會

列印日期：111/11/26 21:10:58

投票日期：111年11月26日

鄉(鎮、區)別	村里別	投票所別	各候選人得票情形							
			(1) a o T 達佳祐卡 w K k a j y 臺灣民眾黨	(2) i s l a 吳 d . a 國 A . 舉 m l 中國國民黨	(3) I r N 宋 o . i 雨 n F k 蔡 g a a 無	(4) 卡 基 兒 敦 尼 無	(5) 楊 泰 妹 中國國民黨	(6) C a P 蘇 a n a 錦 y g y 雄 a . l 民主進步黨	(7) 楊 曉 君 無	(8) 林 霖 露 宸 新黨
	福德里	0775	0	1	0	0	0	2	1	0
	福德里	0776	0	0	0	0	0	0	0	0
	福民里	0777	0	0	1	0	0	0	0	0
	福民里	0778	0	0	0	0	0	0	0	0
	過田里	0779	2	1	0	0	1	1	0	0
	過田里	0780	0	0	0	0	0	0	0	0
	過田里	0781	0	0	0	0	0	0	0	0
	過田里	0782	0	0	0	0	0	0	0	0
	錦田里	0783	1	0	1	0	0	0	0	0
	錦田里	0784	0	0	0	0	0	0	0	0
	重明里	0785	0	0	0	0	0	0	0	0
	重明里	0786	0	0	1	0	0	0	0	0
	光田里	0787	0	0	0	0	0	0	0	0
	光田里	0788	0	0	0	0	0	0	0	0
	光田里	0789	0	0	1	0	1	4	0	0
	光陽里	0790	0	0	0	0	0	0	0	0
	光陽里	0791	0	0	0	0	0	0	0	0
	光陽里	0792	0	1	1	0	2	1	0	0
	光陽里	0793	0	0	0	0	0	0	0	0
	田心里	0794	0	0	0	0	0	0	0	0
	田心里	0795	0	0	0	0	0	0	0	0
	田心里	0796	0	0	0	0	0	1	1	0
	福田里	0797	1	0	0	0	0	1	0	0
	福田里	0798	0	0	0	0	0	0	0	0
	田中里	0799	0	0	1	0	0	2	1	0
	田中里	0800	0	0	0	0	0	0	0	0
	田中里	0801	0	0	0	0	0	0	0	0
	田中里	0802	0	0	0	0	0	0	0	0

鄉(鎮、區)別	村里別	投開票所別	各候選人得票情形			有效票數 A	無效票數 B	投票數 C=A+B	已領未投票數 D=E-C	發出票數 E=C+D	用餘票數 F	選舉人數 G=E+F	投票率 H H=C/G
						$A=1+2+\dots+N$							
	福德里	0775				4	0	4	0	4	5	9	44.44
	福德里	0776				0	0	0	0	0	0	0	0.00
	福民里	0777				1	0	1	0	1	5	6	16.67
	福民里	0778				0	0	0	0	0	0	0	0.00
	過田里	0779				5	0	5	0	5	35	40	12.50
	過田里	0780				0	0	0	0	0	0	0	0.00
	過田里	0781				0	0	0	0	0	0	0	0.00
	過田里	0782				0	0	0	0	0	0	0	0.00
	錦田里	0783				2	0	2	0	2	2	4	50.00
	錦田里	0784				0	0	0	0	0	0	0	0.00
	重明里	0785				0	0	0	0	0	0	0	0.00
	重明里	0786				1	0	1	0	1	5	6	16.67
	光田里	0787				0	0	0	0	0	0	0	0.00
	光田里	0788				0	0	0	0	0	0	0	0.00
	光田里	0789				6	0	6	0	6	10	16	37.50
	光陽里	0790				0	0	0	0	0	0	0	0.00
	光陽里	0791				0	0	0	0	0	0	0	0.00
	光陽里	0792				5	0	5	0	5	18	23	21.74
	光陽里	0793				0	0	0	0	0	0	0	0.00
	田心里	0794				0	0	0	0	0	0	0	0.00
	田心里	0795				0	0	0	0	0	0	0	0.00
	田心里	0796				3	0	3	0	3	13	16	18.75
	福田里	0797				2	1	3	0	3	7	10	30.00
	福田里	0798				0	0	0	0	0	0	0	0.00
	田中里	0799				4	0	4	0	4	11	15	26.67
	田中里	0800				0	0	0	0	0	0	0	0.00
	田中里	0801				0	0	0	0	0	0	0	0.00
	田中里	0802				0	0	0	0	0	0	0	0.00

編造單位：新北市選舉委員會

列印日期：111/11/26 21:10:58

投票日期：111年11月26日

鄉(鎮、區)別	村里別	投開票所別	各候選人得票情形							
			(1) a o T 達佳祐卡 w K k a j i c y 台灣民眾黨	(2) i s l a 吳國馨 d . A . m i 中國國民黨	(3) I r N 宋雨霖 o . i n F k a a 無	(4) 卡基兒敦尼 無	(5) 楊泰妹 中國國民黨	(6) C a P 蘇錦雄 a n a y g y a . i 民主進步黨	(7) 楊曉君 無	(8) 林露宸 新黨
	田安里	0803	1	1	0	0	0	1	0	0
	田安里	0804	0	0	0	0	0	0	0	0
	田安里	0805	0	0	0	0	0	0	0	0
	三民里	0806	0	0	2	0	3	0	0	0
	三民里	0807	0	0	0	0	0	0	0	0
	光明里	0808	0	0	0	0	0	0	0	0
	光明里	0809	0	0	0	0	0	0	0	0
	光明里	0810	1	1	1	0	4	1	0	0
	光明里	0811	0	0	0	0	0	0	0	0
	光正里	0812	0	0	0	0	0	0	0	0
	光正里	0813	0	0	0	0	0	0	0	0
	同安里	0814	1	0	0	0	0	2	2	0
	同慶里	0815	0	0	0	0	0	0	0	0
	菜寮里	0816	0	0	0	0	0	0	0	0
	菜寮里	0817	0	0	0	0	2	0	0	0
	永春里	0818	0	0	1	0	0	0	0	0
	中正里	0819	0	0	1	0	3	0	0	0
	吉利里	0820	1	0	0	0	1	1	0	0
	大同里	0821	0	2	0	0	1	0	0	0
	中民里	0822	0	1	0	0	0	0	0	0
	平和里	0823	0	0	0	0	0	0	0	0
	大安里	0824	1	1	0	0	2	0	0	0
	仁德里	0825	0	1	2	0	3	1	0	0
	仁德里	0826	0	0	0	0	0	0	0	0
	忠孝里	0827	0	0	0	0	2	0	1	0
	仁義里	0828	1	0	3	0	1	2	4	0
	光榮里	0829	0	0	0	0	0	0	0	0
	光輝里	0830	0	1	0	0	1	0	0	0

投票日期：111年11月26日

鄉(鎮、區)別	村里別	投開票所別	各候選人得票情形			無效票數 B	投票數 C=A+B	已領未投票數 D=E-C	發出票數 E=C+D	用餘票數 F	選舉人數 G	投票率 H %
			A=1+2+...+N	A	A							
	田安里	0803				4	4	0	4	9	13	30.77
	田安里	0804				0	0	0	0	0	0	0.00
	田安里	0805				0	0	0	0	0	0	0.00
	三民里	0806				5	5	0	5	8	13	38.46
	三民里	0807				0	0	0	0	0	0	0.00
	光明里	0808				0	0	0	0	0	0	0.00
	光明里	0809				0	0	0	0	0	0	0.00
	光明里	0810				8	8	0	8	14	22	36.36
	光明里	0811				0	0	0	0	0	0	0.00
	光正里	0812				0	0	0	0	0	0	0.00
	光正里	0813				2	3	1	3	3	6	50.00
	同安里	0814				11	11	0	11	5	16	68.75
	同慶里	0815				0	0	0	0	1	1	0.00
	菜寮里	0816				0	0	0	0	0	0	0.00
	菜寮里	0817				2	2	0	2	6	8	25.00
	永春里	0818				1	1	0	1	2	3	33.33
	中正里	0819				4	4	0	4	4	8	50.00
	吉利里	0820				3	3	0	3	5	8	37.50
	大同里	0821				3	3	0	3	4	7	42.86
	中民里	0822				1	1	0	1	0	1	100.00
	平和里	0823				0	0	0	0	3	3	0.00
	大安里	0824				4	5	1	5	1	6	83.33
	仁德里	0825				7	7	0	7	11	18	38.89
	仁德里	0826				0	0	0	0	0	0	0.00
	忠孝里	0827				3	3	0	3	4	7	42.86
	仁義里	0828				11	11	0	11	6	17	64.71
	光榮里	0829				0	0	0	0	1	1	0.00
	光輝里	0830				2	2	0	2	3	5	40.00

編造單位：新北市選舉委員會

列印日期：111/11/26 21:10:58

鄉(鎮、區)別	村里別	投開票所別	各候選人得票情形							
			(1) a o T 達佳祐卡 w . K k a j i c y 台灣民眾黨	(2) i s l a 吳國馨 d . A . m i 中國國民黨	(3) I r N 宋雨霖 o . i n F k a a 無	(4) 卡基兒敦尼 無	(5) 楊泰妹 中國國民黨	(6) C a P 蘇錦雄 a n a y g y a . i 民主進步黨	(7) 楊曉君 無	(8) 林露宸 新黨
	福星里	0831	0	0	0	0	0	0	0	0
	福利里	0832	0	0	0	0	0	0	0	0
	福利里	0833	0	0	0	0	0	1	0	0
	清和里	0834	0	0	3	0	0	2	1	0
	清和里	0835	0	0	0	0	0	0	0	0
	永興里	0836	1	0	0	0	0	0	0	0
	中山里	0837	0	0	0	0	0	3	0	1
	中山里	0838	0	0	0	0	0	0	0	0
	大園里	0839	0	0	0	0	0	0	0	0
	大園里	0840	0	0	0	0	0	0	0	0
	國陸里	0841	0	0	0	0	0	0	0	0
	國陸里	0842	0	0	0	0	0	0	0	0
	重陽里	0843	2	0	1	0	0	3	1	0
	重陽里	0844	0	0	0	0	0	0	0	0
	民生里	0845	0	0	0	0	0	0	0	0
	民生里	0846	0	0	0	0	0	0	0	0
	民生里	0847	1	0	1	0	0	2	0	3
	重新里	0848	1	1	3	0	0	0	1	0
	正德里	0849	0	0	1	0	0	0	0	0
	正義里	0850	0	0	0	0	0	0	0	0
	正安里	0851	0	0	0	0	0	0	0	0
	自強里	0852	0	0	0	0	0	0	1	0
	文化里	0853	0	0	0	0	0	0	0	0
	文化里	0854	1	0	0	0	0	0	0	0
	中央里	0855	0	1	0	0	0	0	0	0
	雙園里	0856	0	1	0	0	0	0	0	0
	錦連里	0857	0	1	1	0	0	0	0	0
	錦安里	0858	0	0	0	0	0	0	0	0

鄉(鎮、區)別	村里別	投開票所別	各候選人得票情形				有效票數 A=1+2+...+N	無效票數 B	投票數 C=A+B	已領未投票數 D=E-C	發出票數 E=C+D	用餘票數 F	選舉人數 G=E+F	投票率 % H=C/G
						0	0	0	0	0	3	3	0.00	
		0831				0	0	0	0	0	0	0	0.00	
		0832				0	0	0	0	0	0	0	0.00	
		0833				2	0	2	0	2	3	5	40.00	
		0834				6	1	7	0	7	15	22	31.82	
		0835				0	0	0	0	0	0	0	0.00	
		0836				1	0	1	0	1	0	1	100.00	
		0837				4	0	4	0	4	2	6	66.67	
		0838				0	0	0	0	0	0	0	0.00	
		0839				0	0	0	0	0	2	2	0.00	
		0840				0	0	0	0	0	0	0	0.00	
		0841				0	0	0	0	0	0	0	0.00	
		0842				0	0	0	0	0	2	2	0.00	
		0843				8	0	8	0	8	10	18	44.44	
		0844				0	0	0	0	0	0	0	0.00	
		0845				0	0	0	0	0	0	0	0.00	
		0846				0	0	0	0	0	0	0	0.00	
		0847				7	1	8	0	8	7	15	53.33	
		0848				6	0	6	0	6	5	11	54.55	
		0849				1	0	1	0	1	0	1	100.00	
		0850				0	0	0	0	0	1	1	0.00	
		0851				0	0	0	0	0	0	0	0.00	
		0852				1	0	1	0	1	4	5	20.00	
		0853				0	0	0	0	0	0	0	0.00	
		0854				1	0	1	0	1	3	4	25.00	
		0855				1	0	1	0	1	2	3	33.33	
		0856				1	0	1	0	1	2	3	33.33	
		0857				2	0	2	0	2	2	4	50.00	
		0858				0	0	0	0	0	0	0	0.00	

編造單位：新北市選舉委員會

列印日期：111/11/26 21:10:58

投票日期：111年11月26日

頁次：268

鄉(鎮、區)別	村里別	投開票所別	各候選人得票情形									
			(1) a o T 達 w . a k 佳 k j i 祐 a j y 卡 台灣民眾黨	(2) i s l a 吳 d . a 國 A . m i 馨 中國國民黨	(3) I r N 宋 o . i 雨 n F k 葵 g a a 無	(4) 卡 基 兒 敦 尼 無	(5) 楊 泰 妹 中國國民黨	(6) C a P 蘇 a n a 錦 y g y 雄 民主進步黨	(7) 楊 曉 君 無	(8) 林 霖 露 宸 新黨		
	錦安里	0859	1	0	0	0	0	0	0	0	0	0
	長安里	0860	0	0	0	0	0	0	0	0	0	0
	長安里	0861	0	0	0	0	0	0	2	0	0	0
	光華里	0862	0	1	1	0	0	0	1	0	0	0
	光華里	0863	0	0	0	0	0	0	0	0	0	0
	長生里	0864	0	0	0	0	0	0	0	0	0	0
	開元里	0865	1	0	1	0	0	3	0	0	2	0
	大德里	0866	0	0	0	0	0	0	0	0	1	0
	長元里	0867	0	0	0	0	0	0	0	0	0	0
	長元里	0868	0	4	0	0	0	1	0	0	0	0
	長江里	0869	0	0	0	0	0	0	0	0	0	0
	長江里	0870	0	0	2	0	0	0	0	2	0	0
	長泰里	0871	0	0	0	0	0	0	0	0	0	0
	長泰里	0872	0	1	0	0	0	0	0	0	1	0
	長福里	0873	2	0	1	0	0	0	0	0	0	0
	介壽里	0874	0	3	1	1	0	0	0	0	0	0
	萬壽里	0875	0	0	0	0	0	0	0	0	0	0
	萬壽里	0876	0	0	0	0	0	0	0	0	0	0
	萬壽里	0877	0	0	0	0	0	0	0	0	0	0
	錦江里	0878	0	0	1	0	0	2	0	0	0	0
	錦江里	0879	0	2	0	1	1	2	1	1	0	0
	龍濱里	0880	0	0	0	0	0	0	0	0	0	0
	龍濱里	0881	0	0	0	0	0	0	0	1	0	0
	秀江里	0882	0	0	1	0	0	0	0	1	0	0
	奕壽里	0883	0	1	1	0	0	0	1	1	0	0
	三安里	0884	0	0	0	0	0	0	0	0	0	0
	三安里	0885	0	0	4	0	0	0	0	0	0	0
	福安里	0886	0	1	0	1	0	0	5	0	0	0

編造單位：新北市選舉委員會

列印日期：111/11/26 21:10:58

鄉(鎮、區)別	村里別	投開票所別	各候選人得票情形				有效票數 A	無效票數 B	投票數 C=A+B	已領未投票數 D=E-C	發出票數 E=C+D	用餘票數 F	選舉人數 G=E+F	投票率 % H=C/G
						A=1+2+...+N								
	錦安里	0859				1	0	1	0	1	3	4	25.00	
	長安里	0860				0	0	0	0	0	0	0	0.00	
	長安里	0861				2	0	2	0	2	2	4	50.00	
	光華里	0862				3	0	3	0	3	6	9	33.33	
	光華里	0863				0	0	0	0	0	0	0	0.00	
	長生里	0864				0	0	0	0	0	0	0	0.00	
	開元里	0865				7	1	8	0	8	0	8	100.00	
	大德里	0866				1	0	1	0	1	0	1	100.00	
	長元里	0867				0	0	0	0	0	0	0	0.00	
	長元里	0868				5	0	5	0	5	5	10	50.00	
	長江里	0869				0	0	0	0	0	0	0	0.00	
	長江里	0870				4	0	4	0	4	0	4	100.00	
	長泰里	0871				0	0	0	0	0	0	0	0.00	
	長泰里	0872				2	0	2	0	2	6	8	25.00	
	長福里	0873				3	0	3	0	3	4	7	42.86	
	介壽里	0874				5	0	5	0	5	3	8	62.50	
	萬壽里	0875				0	0	0	0	0	0	0	0.00	
	萬壽里	0876				0	0	0	0	0	2	2	0.00	
	錦江里	0877				0	0	0	0	0	0	0	0.00	
	錦江里	0878				3	0	3	0	3	3	6	50.00	
	龍濱里	0879				7	0	7	0	7	4	11	63.64	
	龍濱里	0880				0	0	0	0	0	0	0	0.00	
	龍門里	0881				1	0	1	0	1	2	3	33.33	
	秀江里	0882				2	1	3	0	3	1	4	75.00	
	奕壽里	0883				4	0	4	0	4	2	6	66.67	
	三安里	0884				0	0	0	0	0	0	0	0.00	
	三安里	0885				4	0	4	0	4	5	9	44.44	
	福安里	0886				7	0	7	0	7	4	11	63.64	

投票日期：111年11月26日

鄉(鎮、區)別	村里別	投票所別	各候選人得票情形									
			(1) a o T 達 w . a k 祐 k a j i 卡 c y 卡 台灣民眾黨	(2) i s l a 吳 d . a 國 A . m i 舉 中國國民黨	(3) I r N 宋 o . i 雨 n F k 蔡 g a a 無	(4) 卡 基 兒 敦 尼 無	(5) 楊 泰 妹 中國國民黨	(6) C a P 蘇 a n a 錦 y g y 雄 民主進步黨	(7) 楊 曉 君 無	(8) 林 霖 露 宸 新黨		
	福安里	0887	0	0	0	0	0	0	0	0	0	0
	信安里	0888	0	0	0	0	0	0	0	0	0	0
	安慶里	0889	1	0	1	0	0	2	0	0	0	0
	安慶里	0890	0	0	0	0	0	0	0	0	0	0
	幸福里	0891	1	0	0	0	0	1	0	0	0	0
	幸福里	0892	0	0	0	0	0	0	0	0	0	0
	幸福里	0893	0	0	0	0	0	0	0	0	0	0
	六合里	0894	0	0	0	0	0	0	0	0	0	0
	六合里	0895	0	2	1	0	0	1	0	0	0	0
	六福里	0896	0	0	0	0	0	0	0	0	0	0
	六福里	0897	0	0	0	0	0	0	0	0	0	0
	六福里	0898	0	0	0	0	0	0	0	0	0	0
	六福里	0899	0	0	0	0	2	0	5	1	0	0
	順德里	0900	0	3	0	0	0	1	1	0	0	0
	順德里	0901	0	0	0	0	0	0	0	0	0	0
	承德里	0902	0	0	0	0	0	0	0	0	0	0
	瑞德里	0903	0	0	0	0	0	0	0	0	0	0
	瑞德里	0904	0	0	0	0	0	0	0	0	0	0
	崇德里	0905	0	0	0	0	0	0	0	0	0	0
	崇德里	0906	0	0	1	0	0	3	0	2	0	0
	崇德里	0907	0	0	0	0	0	0	0	0	0	0
	厚德里	0908	0	0	0	0	0	0	0	0	0	0
	厚德里	0909	0	3	0	0	0	0	0	0	0	0
	厚德里	0910	0	1	0	0	0	0	0	2	0	0
	維德里	0911	0	0	0	0	0	0	0	0	0	0
	尚德里	0912	0	0	0	0	1	0	0	0	0	0
	尚德里	0913	0	0	0	0	0	0	0	0	0	0
	培德里	0914	0	0	0	0	0	0	0	0	0	0

投票日期：111年11月26日

鄉(鎮、區)別	村里別	投開票所別	各候選人得票情形				有效票數 A=1+2+...+N	無效票數 B	投票數 C=A+B	已領未投票數 D=E-C	發出票數 E=C+D	用餘票數 F	選舉人數 G=E+F	投票率 H=C/G
		0887				0	0	0	0	0	0	0	0	0.00
	福安里	0888				1	0	1	0	1	3	4	4	25.00
	信安里	0889				4	0	4	0	4	6	10	10	40.00
	安慶里	0890				0	0	0	0	0	0	0	0	0.00
	安慶里	0891				2	0	2	0	2	9	11	11	18.18
	幸福里	0892				0	0	0	0	0	0	0	0	0.00
	幸福里	0893				0	0	0	0	0	0	0	0	0.00
	幸福里	0894				0	0	0	0	0	0	0	0	0.00
	六合里	0895				4	1	5	0	5	4	9	9	55.56
	六合里	0896				0	0	0	0	0	0	0	0	0.00
	六福里	0897				0	0	0	0	0	0	0	0	0.00
	六福里	0898				0	0	0	0	0	0	0	0	0.00
	六福里	0899				8	0	8	0	8	17	25	25	32.00
	六福里	0900				5	0	5	0	5	8	13	13	38.46
	順德里	0901				0	0	0	0	0	0	0	0	0.00
	順德里	0902				0	0	0	0	0	0	0	0	0.00
	承德里	0903				0	0	0	0	0	3	3	3	0.00
	瑞德里	0904				0	0	0	0	0	0	0	0	0.00
	瑞德里	0905				0	0	0	0	0	0	0	0	0.00
	崇德里	0906				6	2	8	0	8	5	13	13	61.54
	崇德里	0907				0	0	0	0	0	0	0	0	0.00
	崇德里	0908				0	0	0	0	0	0	0	0	0.00
	厚德里	0909				3	0	3	0	3	4	7	7	42.86
	厚德里	0910				3	0	3	0	3	2	5	5	60.00
	維德里	0911				0	0	0	0	0	0	0	0	0.00
	維德里	0912				1	0	1	0	1	0	1	1	100.00
	尚德里	0913				0	0	0	0	0	0	0	0	0.00
	尚德里	0914				0	0	0	0	0	0	0	0	0.00

編造單位：新北市選舉委員會

列印日期：111/11/26 21:10:58

投票日期：111年11月26日

頁次：272

鄉(鎮、區)別	村里別	投票所別	各候選人得票情形								
			(1) a o T 進達 w . a k 祐 k a j 卡 a c y 卡 台灣民眾黨	(2) i s l 吳 d . a 國 A . m l 舉 中國國民黨	(3) I r N 宋 o . i 雨 n F k 蔡 g a a 無	(4) 卡 基 兒 敦 尼 無	(5) 楊 泰 妹 中國國民黨	(6) C a P 蘇 a n a 錦 y g y 雄 民主進步黨	(7) 楊 曉 君 無	(8) 林 霖 露 宸 新黨	
	培德里	0915	0	0	0	0	0	0	0	1	0
	立德里	0916	0	0	0	0	0	0	0	0	0
	立德里	0917	1	0	1	0	0	0	0	0	0
	永德里	0918	0	0	0	0	0	0	0	0	0
	永德里	0919	0	0	0	0	0	0	0	0	0
	永德里	0920	1	0	3	0	0	4	0	0	0
	永輝里	0921	1	0	2	1	0	1	0	0	0
	永輝里	0922	0	0	0	0	0	0	0	0	0
	永發里	0923	0	0	0	0	0	0	0	0	0
	永發里	0924	0	0	0	0	0	4	0	0	0
	永發里	0925	0	0	0	0	0	0	0	0	0
	永盛里	0926	0	0	0	0	0	0	0	0	0
	永盛里	0927	0	0	0	0	0	0	0	0	0
	永吉里	0928	0	0	1	0	0	2	0	0	0
	永吉里	0929	0	0	0	0	0	0	0	0	0
	永安里	0930	0	0	1	0	0	0	0	0	0
	永安里	0931	0	0	0	0	0	0	0	0	0
	永豐里	0932	0	0	0	0	0	0	0	0	0
	永豐里	0933	0	0	0	0	0	0	0	0	0
	永豐里	0934	0	1	2	0	0	3	0	0	0
	永福里	0935	0	0	0	0	0	0	0	0	0
	永福里	0936	1	1	5	2	0	2	0	0	0
	永福里	0937	0	0	0	0	0	0	0	0	0
	永清里	0938	0	0	0	0	0	0	0	0	0
	永清里	0939	0	0	1	0	0	0	0	0	0
	永清里	0940	0	0	0	0	0	0	0	0	0
	永順里	0941	0	0	0	0	0	0	0	0	0
	永順里	0942	0	0	0	0	0	0	0	0	0

鄉(鎮、區)別	村里別	投開票所別	各候選人得票情形				無效票數 B	投票數 C=A+B	已領未投票數 D=E-C	發出票數 E=C+D	用餘票數 F	選舉人數 G	投票率 H
			A=1+2+...+N	A	B	C							
	培德里	0915					1	0	1	0	6	7	14.29
	立德里	0916					0	0	0	0	0	0	0.00
	立德里	0917					3	1	4	0	10	14	28.57
	永德里	0918					0	0	0	0	0	0	0.00
	永德里	0919					0	0	0	0	0	0	0.00
	永德里	0920					8	0	8	0	8	16	50.00
	永輝里	0921					5	0	5	0	7	12	41.67
	永輝里	0922					0	0	0	0	0	0	0.00
	永發里	0923					0	0	0	0	0	0	0.00
	永發里	0924					4	0	4	0	15	19	21.05
	永發里	0925					0	0	0	0	0	0	0.00
	永盛里	0926					0	0	0	0	0	0	0.00
	永盛里	0927					0	0	0	0	2	2	0.00
	永吉里	0928					3	0	3	0	0	3	100.00
	永吉里	0929					0	0	0	0	0	0	0.00
	永安里	0930					1	0	1	0	1	2	50.00
	永安里	0931					0	0	0	0	0	0	0.00
	永豐里	0932					0	0	0	0	0	0	0.00
	永豐里	0933					0	0	0	0	0	0	0.00
	永豐里	0934					9	1	10	0	7	17	58.82
	永福里	0935					0	0	0	0	0	0	0.00
	永福里	0936					13	0	13	0	13	26	50.00
	永福里	0937					0	0	0	0	0	0	0.00
	永清里	0938					0	0	0	0	0	0	0.00
	永清里	0939					1	0	1	0	13	14	7.14
	永清里	0940					0	0	0	0	0	0	0.00
	永順里	0941					0	0	0	0	0	0	0.00
	永順里	0942					0	0	0	0	0	0	0.00

編造單位：新北市選舉委員會

列印日期：111/11/26 21:10:58

投票日期：111年11月26日

鄉(鎮、區)	村里別	投開票所別	各候選人得票情形							
			(1) a o T 達佳祐卡 w K k a j y 臺灣民眾黨	(2) i s l a 吳國 d . a 國 A . m l 中國國民黨	(3) I r N 宋 o . i 雨 n F k 蔡 g a a 無	(4) 卡基兒 兒敦尼 無	(5) 楊泰妹 中國國民黨	(6) C a P 蘇 a n a 錦 y g y 雄 a . l 民主進步黨	(7) 楊曉君 無	(8) 林霖霖 霖霖 新黨
	永順里	0943	0	0	1	1	0	1	0	0
	溪美里	0944	0	0	0	0	0	0	0	0
	溪美里	0945	0	0	0	0	0	0	0	0
	溪美里	0946	0	0	0	0	0	0	0	0
	溪美里	0947	0	0	0	0	0	0	0	0
	溪美里	0948	0	1	1	1	5	3	0	0
	福隆里	0949	1	4	2	0	1	3	1	0
	福隆里	0950	0	0	0	0	0	0	0	0
	福隆里	0951	0	0	0	0	0	0	0	0
	五常里	0952	1	1	0	0	1	1	0	0
	五常里	0953	0	0	0	0	0	0	0	0
	五常里	0954	0	0	0	0	0	0	0	0
	五常里	0955	0	0	0	0	0	0	0	0
	五福里	0956	0	0	0	0	0	0	0	0
	五福里	0957	0	2	0	0	0	0	2	0
	仁忠里	0958	0	0	0	0	0	0	0	0
	仁忠里	0959	1	1	1	0	2	2	0	0
	慈福里	0960	0	0	0	0	0	0	0	0
	慈福里	0961	0	1	0	0	1	0	0	0
	慈生里	0962	0	0	0	0	0	0	0	0
	慈生里	0963	0	0	0	0	0	0	0	0
	慈惠里	0964	0	0	0	0	0	0	0	0
	慈惠里	0965	1	0	3	0	2	0	1	0
	慈愛里	0966	0	0	0	0	0	0	0	0
	慈愛里	0967	0	0	0	0	2	0	0	0
	慈化里	0968	0	0	0	0	0	0	0	0
	慈化里	0969	0	0	1	0	1	0	1	0
	慈祐里	0970	0	0	0	0	0	0	0	0

鄉(鎮、區)別	村里別	投開票所別	各候選人得票情形				有效票數 A=1+2+...+N	無效票數 B	投票數 C=A+B	已領未投票數 D=E-C	發出票數 E=C+D	用餘票數 F	選舉人數 G=E+F	投票率 % H=C/G
		0943				4	1	5	0	5	14	19	26.32	
	永順里					0	0	0	0	0	0	0	0.00	
	溪美里	0944				0	0	0	0	0	0	0	0.00	
	溪美里	0945				0	0	0	0	0	0	0	0.00	
	溪美里	0946				0	0	0	0	0	0	0	0.00	
	溪美里	0947				0	0	0	0	0	0	0	0.00	
	溪美里	0948				11	1	12	0	12	13	25	48.00	
	福隆里	0949				12	2	14	0	14	5	19	73.68	
	福隆里	0950				0	0	0	0	0	0	0	0.00	
	福隆里	0951				0	0	0	0	0	0	0	0.00	
	五常里	0952				4	2	6	0	6	8	14	42.86	
	五常里	0953				0	0	0	0	0	0	0	0.00	
	五常里	0954				0	0	0	0	0	0	0	0.00	
	五常里	0955				0	0	0	0	0	0	0	0.00	
	五福里	0956				0	0	0	0	0	0	0	0.00	
	五福里	0957				4	0	4	0	4	7	11	36.36	
	仁忠里	0958				0	0	0	0	0	0	0	0.00	
	仁忠里	0959				7	0	7	0	7	9	16	43.75	
	慈福里	0960				0	0	0	0	0	0	0	0.00	
	慈福里	0961				2	0	2	0	2	2	4	50.00	
	慈生里	0962				0	0	0	0	0	0	0	0.00	
	慈生里	0963				0	0	0	0	0	2	2	0.00	
	慈惠里	0964				0	0	0	0	0	0	0	0.00	
	慈惠里	0965				7	0	7	0	7	12	19	36.84	
	慈愛里	0966				0	0	0	0	0	0	0	0.00	
	慈愛里	0967				2	0	2	0	2	2	4	50.00	
	慈化里	0968				0	0	0	0	0	0	0	0.00	
	慈化里	0969				3	0	3	0	3	6	9	33.33	
	慈祐里	0970				0	0	0	0	0	0	0	0.00	

編造單位：新北市選舉委員會

列印日期：111/11/26 21:10:58

鄉(鎮、區)	村里別	投開票所別	各候選人得票情形										
			(1) a o T 連達佳祐卡 w K k a j y 卡 台灣民眾黨	(2) i s l a 吳 d A 國 m i 舉 中國國民黨	(3) I r N 宋 o i 雨 n F k 蔡 g a a 舉 無	(4) 卡 基 兒 兒 尼 無	(5) 楊 泰 妹 中國國民黨	(6) C a P 蘇 a n a 錦 y g y 雄 民主進步黨	(7) 楊 曉 君 無	(8) 林 霖 露 宸 新黨			
	慈祐里	0971	0	0	0	0	0	0	0	0	0	0	0
	慈祐里	0972	0	0	2	0	0	1	0	0	0	0	0
	富華里	0973	0	0	0	0	0	0	0	0	0	0	0
	富華里	0974	0	3	2	0	0	3	0	0	1	0	0
	富貴里	0975	1	1	0	1	0	1	1	0	1	0	0
	富貴里	0976	0	0	0	0	0	0	0	0	0	0	0
	富貴里	0977	0	0	0	0	0	0	0	0	0	0	0
	富福里	0978	0	0	0	0	0	0	0	0	0	0	0
	富福里	0979	0	0	0	0	0	2	0	0	0	0	0
	五華里	0980	1	0	0	0	0	1	0	0	0	0	0
	五華里	0981	0	0	0	0	0	0	0	0	0	0	0
	五華里	0982	0	0	0	0	0	0	0	0	0	0	0
	五華里	0983	0	0	0	0	0	0	0	0	0	0	0
	碧華里	0984	0	0	0	0	0	0	0	0	0	0	0
	碧華里	0985	0	0	0	0	0	0	0	0	0	0	0
	碧華里	0986	0	1	2	0	0	3	0	0	0	0	0
	碧華里	0987	0	0	0	0	0	0	0	0	0	0	0
	福樂里	0988	0	0	0	0	0	0	0	0	0	0	0
	福樂里	0989	0	1	0	0	0	3	1	0	0	0	0
	仁華里	0990	0	0	0	0	0	0	0	0	0	0	0
	仁華里	0991	0	0	0	0	0	0	0	0	0	0	0
	仁華里	0992	0	2	0	1	0	0	0	1	0	0	0
	五順里	0993	0	0	0	0	0	2	1	0	0	0	0
	五順里	0994	0	0	0	0	0	0	0	0	0	0	0
	五順里	0995	0	0	0	0	0	0	0	0	0	0	0
板橋區			48	93	172	71	249	105	87	2	0	0	0
	留侯里	0996	0	0	0	0	2	0	0	0	0	0	0
	流芳里	0997	0	0	0	0	0	0	0	0	0	0	0

鄉(鎮、區)別	村里別	投開票所別	各候選人得票情形			有效票數 A=1+2+...+N	無效票數 B	投票數 C=A+B	已領未投票數 D=E-C	發出票數 E=C+D	用餘票數 F	選舉人數 G=E+F	投票率 H H=C/G
	慈祐里	0971				0	0	0	0	0	0	0	0.00
	慈祐里	0972				3	0	3	0	3	2	5	60.00
	富華里	0973				0	0	0	0	0	0	0	0.00
	富華里	0974				9	0	9	0	9	17	26	34.62
	富貴里	0975				6	0	6	0	6	3	9	66.67
	富貴里	0976				0	0	0	0	0	0	0	0.00
	富貴里	0977				0	0	0	0	0	0	0	0.00
	富福里	0978				0	0	0	0	0	0	0	0.00
	富福里	0979				4	0	4	0	4	4	8	50.00
	五華里	0980				2	0	2	0	2	9	11	18.18
	五華里	0981				0	0	0	0	0	0	0	0.00
	五華里	0982				0	0	0	0	0	0	0	0.00
	碧華里	0983				0	0	0	0	0	0	0	0.00
	碧華里	0984				0	0	0	0	0	0	0	0.00
	碧華里	0985				0	0	0	0	0	0	0	0.00
	碧華里	0986				6	0	6	0	6	14	20	30.00
	碧華里	0987				0	0	0	0	0	0	0	0.00
	福樂里	0988				0	0	0	0	0	0	0	0.00
	福樂里	0989				5	0	5	0	5	3	8	62.50
	仁華里	0990				0	0	0	0	0	0	0	0.00
	仁華里	0991				0	0	0	0	0	0	0	0.00
	仁華里	0992				4	0	4	0	4	3	7	57.14
	五順里	0993				3	0	3	0	3	6	9	33.33
	五順里	0994				0	0	0	0	0	0	0	0.00
	五順里	0995				0	0	0	0	0	0	0	0.00
板橋區						827	29	856	0	856	1,347	2,203	38.86
	留侯里	0996				2	0	2	0	2	3	5	40.00
	流芳里	0997				0	0	0	0	0	0	0	0.00

投票日期：111年11月26日

頁次：278

鄉(鎮、區)別	村里別	投開票所別	各候選人得票情形											
			(1) a o T 達 w . a k k a j i c y 卡 台灣民眾黨	(2) i s l a 吳 d . a 國 A . 舉 m i 中國國民黨	(3) I r N 宋 o . i 雨 n F k 蔡 g a a 無	(4) 卡 基 兒 兒 尼 無	(5) 楊 泰 妹 中國國民黨	(6) C a P 蘇 a n a 錦 y g y 雄 a . i 民主進步黨	(7) 楊 曉 君 無	(8) 林 霖 露 宸 新黨				
	赤松里	0998	1	0	0	0	0	0	0	0	0	0	0	0
	黃石里	0999	0	0	0	0	0	0	0	2	1	0	0	0
	挹秀里	1000	0	1	0	0	0	0	0	0	0	0	0	0
	挹秀里	1001	0	0	0	0	0	0	0	0	0	0	0	0
	滿興里	1002	0	0	0	0	0	0	0	0	0	0	0	0
	滿興里	1003	0	0	0	0	0	0	0	0	0	0	0	0
	滿興里	1004	0	0	0	0	0	2	0	0	1	0	0	0
	滿興里	1005	0	0	0	0	0	0	0	0	0	0	0	0
	新興里	1006	0	0	0	1	0	1	0	0	0	0	0	0
	新興里	1007	0	0	0	0	0	0	0	0	0	0	0	0
	社後里	1008	0	0	0	0	0	0	0	0	0	0	0	0
	社後里	1009	0	0	1	0	0	3	0	0	0	0	0	0
	社後里	1010	0	0	0	0	0	0	0	0	0	0	0	0
	社後里	1011	0	0	0	0	0	0	0	0	0	0	0	0
	香社里	1012	0	0	0	0	0	0	0	0	0	0	0	0
	香社里	1013	1	1	0	0	0	0	0	1	1	0	0	0
	香社里	1014	0	0	0	0	0	0	0	0	0	0	0	0
	香雅里	1015	0	0	1	0	0	1	0	1	0	0	0	0
	香雅里	1016	0	0	0	0	0	0	0	0	0	0	0	0
	中正里	1017	0	0	0	0	0	0	0	0	0	0	0	0
	中正里	1018	0	0	0	0	0	0	0	0	0	0	0	0
	中正里	1019	0	0	1	0	0	1	0	0	3	0	0	0
	自強里	1020	0	1	0	0	0	1	0	0	0	0	0	0
	自強里	1021	0	0	0	0	0	0	0	0	0	0	0	0
	自強里	1022	0	0	0	0	0	0	0	0	0	0	0	0
	自強里	1023	0	0	0	0	0	0	0	0	0	0	0	0
	自立里	1024	0	0	1	0	0	0	0	0	0	0	0	0
	自立里	1025	0	0	0	0	0	0	0	0	0	0	0	0

鄉(鎮、區)別	村里別	投開票所別	各候選人得票情形			有效票數 A=1+2+...+N	無效票數 B	投票數 C=A+B	已領未投票數 D=E-C	發出票數 E=C+D	用餘票數 F	選舉人數 G=E+F	投票率 % H=C/G
	赤松里	0998				1	0	1	0	1	1	2	50.00
	黃石里	0999				3	0	3	0	3	1	4	75.00
	挹秀里	1000				1	0	1	0	1	3	4	25.00
	挹秀里	1001				0	0	0	0	0	0	0	0.00
	滿興里	1002				0	0	0	0	0	0	0	0.00
	滿興里	1003				0	0	0	0	0	0	0	0.00
	滿興里	1004				4	1	5	0	5	13	18	27.78
	滿興里	1005				0	0	0	0	0	0	0	0.00
	新興里	1006				2	1	3	0	3	6	9	33.33
	新興里	1007				0	0	0	0	0	0	0	0.00
	社後里	1008				0	0	0	0	0	0	0	0.00
	社後里	1009				4	0	4	0	4	54	58	6.90
	社後里	1010				0	0	0	0	0	0	0	0.00
	社後里	1011				0	0	0	0	0	0	0	0.00
	香社里	1012				0	0	0	0	0	0	0	0.00
	香社里	1013				6	0	6	0	6	12	18	33.33
	香社里	1014				0	0	0	0	0	0	0	0.00
	香雅里	1015				3	0	3	0	3	3	6	50.00
	香雅里	1016				0	0	0	0	0	0	0	0.00
	中正里	1017				0	0	0	0	0	0	0	0.00
	中正里	1018				0	0	0	0	0	0	0	0.00
	中正里	1019				5	0	5	0	5	16	21	23.81
	自強里	1020				3	0	3	0	3	9	12	25.00
	自強里	1021				0	0	0	0	0	0	0	0.00
	自強里	1022				0	0	0	0	0	0	0	0.00
	自強里	1023				0	0	0	0	0	0	0	0.00
	自立里	1024				1	0	1	0	1	3	4	25.00
	自立里	1025				0	0	0	0	0	0	0	0.00

編造單位：新北市選舉委員會

列印日期：111/11/26 21:10:58

投票日期：111年11月26日

頁次：280

鄉(鎮、區)別	村里別	投票所別	各候選人得票情形										
			(1) a o T 連達佳祐卡 w K k a j i c y 台灣民眾黨	(2) i s l a 吳國璽 d A A 國璽 m l 中國國民黨	(3) I r N 宋國璽 o i 國璽 n F k a a 無	(4) 卡基兒敦尼 無	(5) 楊泰妹 中國國民黨	(6) C a P 蘇錦雄 a n a 蘇錦雄 y g y a a . l 民主進步黨	(7) 楊曉君 無	(8) 林霖霖 新黨			
	光華里	1026	0	0	0	0	0	0	0	0	0	0	0
	光華里	1027	0	1	0	0	0	0	0	1	0	0	0
	光榮里	1028	1	0	2	1	0	2	1	1	0	0	0
	光榮里	1029	0	0	0	0	0	0	0	0	0	0	0
	國光里	1030	1	0	4	0	0	0	0	0	1	0	0
	國光里	1031	0	0	0	0	0	0	0	0	0	0	0
	國光里	1032	0	0	0	0	0	0	0	0	0	0	0
	港尾里	1033	0	1	0	0	0	3	1	1	1	0	0
	港尾里	1034	0	0	0	0	0	0	0	0	0	0	0
	新生里	1035	0	0	0	1	0	1	0	3	5	0	0
	新生里	1036	0	0	0	0	0	0	0	0	0	0	0
	新生里	1037	0	0	0	0	0	0	0	0	0	0	0
	金華里	1038	0	0	0	0	0	0	0	0	0	0	0
	金華里	1039	1	0	1	0	0	1	1	1	0	0	0
	金華里	1040	0	0	0	0	0	0	0	0	0	0	0
	港總里	1041	0	0	1	0	0	0	2	1	1	0	0
	港總里	1042	0	0	0	0	0	0	0	0	0	0	0
	港總里	1043	0	0	0	0	0	0	0	0	0	0	0
	港總里	1044	0	0	0	0	0	0	0	0	0	0	0
	民權里	1045	0	0	0	0	0	0	0	0	0	0	0
	民權里	1046	0	0	0	0	0	0	0	0	0	0	0
	民安里	1047	0	0	0	1	0	1	0	0	0	0	0
	民安里	1048	0	0	0	0	0	0	0	0	0	0	0
	建國里	1049	0	0	0	0	0	0	0	0	0	0	0
	建國里	1050	0	0	0	0	0	1	0	0	1	0	0
	建國里	1051	0	0	0	0	0	0	0	0	0	0	0
	漢生里	1052	0	0	0	0	0	0	0	0	0	0	0
	漢生里	1053	0	0	2	1	1	1	0	0	1	0	0

編造單位：新北市選舉委員會
列印日期：111/11/26 21:10:58

鄉(鎮、區)別	村里別	投開票所別	各候選人得票情形			無效票數 B	投票數 C=A+B	已領未投票數 D=E-C	發出票數 E=C+D	用餘票數 F	選舉人數 G=E+F	投票率 H H=C/G
			A	有效票數 A=1+2+...+N	D							
		1026				0	0	0	0	0	0	0.00
	光華里	1027				2	2	0	2	5	7	28.57
	光華里	1028				7	7	0	7	5	12	58.33
	光榮里	1029				0	0	0	0	0	0	0.00
	光榮里	1030				6	6	0	6	1	7	85.71
	國光里	1031				0	0	0	0	0	0	0.00
	國光里	1032				0	0	0	0	0	0	0.00
	國光里	1033				6	6	0	6	5	11	54.55
	港尾里	1034				0	0	0	0	0	0	0.00
	港尾里	1035				9	9	0	9	10	19	47.37
	新生里	1036				0	0	0	0	0	0	0.00
	新生里	1037				0	0	0	0	0	0	0.00
	新生里	1038				0	0	0	0	0	0	0.00
	金華里	1039				4	4	0	4	5	9	44.44
	金華里	1040				0	0	0	0	0	0	0.00
	金華里	1041				4	4	0	4	5	9	44.44
	港總里	1042				0	0	0	0	0	0	0.00
	港總里	1043				0	0	0	0	0	0	0.00
	港總里	1044				0	0	0	0	0	0	0.00
	港總里	1045				0	0	0	0	2	2	0.00
	民權里	1046				0	0	0	0	0	0	0.00
	民權里	1047				1	1	0	1	0	1	100.00
	民安里	1048				0	0	0	0	0	0	0.00
	民安里	1049				0	0	0	0	0	0	0.00
	建國里	1050				2	2	0	2	5	7	28.57
	建國里	1051				0	0	0	0	0	0	0.00
	建國里	1052				0	0	0	0	0	0	0.00
	漢生里	1053				5	5	0	5	4	9	55.56

編造單位：新北市選舉委員會

列印日期：111/11/26 21:10:58

投票日期：111年11月26日

頁次：282

鄉(鎮、區)別	村里別	投開票所別	各候選人得票情形										
			(1) a o T 連達佳祐卡 w . K k a j i c y 台灣民眾黨	(2) i s l a 吳國璽 d . A . m i 中國國民黨	(3) I r N 宋雨霖 o . i n F k a a 無	(4) 卡基兒敦尼 無	(5) 楊泰妹 中國國民黨	(6) C a P 蘇錦雄 a n a y g y a . i 民主進步黨	(7) 楊曉君 無	(8) 林霖霖 新黨			
	漢生里	1054	0	0	0	0	0	0	0	0	0	0	0
	公爺里	1055	0	0	0	0	0	0	0	0	0	0	0
	公爺里	1056	0	0	0	0	0	0	0	0	0	0	0
	公爺里	1057	0	0	0	0	0	0	0	0	0	0	0
	新氏里	1058	0	0	1	0	0	1	0	0	0	0	0
	新氏里	1059	0	0	0	0	0	0	0	0	0	0	0
	新氏里	1060	0	0	0	0	0	0	0	0	0	0	0
	幸福里	1061	0	0	0	0	0	0	0	0	0	0	0
	幸福里	1062	0	0	0	0	0	0	0	0	0	0	0
	幸福里	1063	0	0	1	0	0	0	0	0	1	0	0
	文德里	1064	0	0	0	0	0	1	0	0	0	0	0
	文德里	1065	0	0	0	0	0	0	0	0	0	0	0
	忠誠里	1066	0	3	1	0	1	0	0	0	0	0	0
	忠誠里	1067	0	0	0	0	0	0	0	0	0	0	0
	忠誠里	1068	0	0	0	0	0	0	0	0	0	0	0
	陽明里	1069	0	0	1	0	0	0	0	0	0	0	0
	陽明里	1070	0	0	0	0	0	0	0	0	0	0	0
	百壽里	1071	0	0	0	0	0	0	0	1	0	0	0
	百壽里	1072	0	0	0	0	0	0	0	0	0	0	0
	介壽里	1073	0	0	0	0	0	0	0	0	0	0	0
	介壽里	1074	0	0	0	0	0	2	0	2	0	0	0
	新埔里	1075	0	0	0	0	0	0	0	1	0	0	0
	新埔里	1076	0	0	0	0	0	0	0	0	0	0	0
	華江里	1077	0	3	0	0	0	0	0	0	0	0	0
	華江里	1078	0	0	0	0	0	0	0	0	0	0	0
	華江里	1079	0	0	0	0	0	0	0	0	0	0	0
	華江里	1080	0	0	0	0	0	0	0	0	0	0	0
	江翠里	1081	0	0	0	0	0	0	0	0	0	0	0

鄉(鎮、區)別	村里別	投開票所別	各候選人得票情形				有效票數 A=1+2+...+N	無效票數 B	投票數 C=A+B	已領未投票數 D=E-C	發出票數 E=C+D	用餘票數 F	選舉人數 G=E+F	投票率 % H=C/G
		1054				0	0	0	0	0	0	0	0.00	
		1055				0	0	0	0	0	0	0	0.00	
		1056				0	0	0	0	0	10	10	0.00	
		1057				0	0	0	0	0	0	0	0.00	
		1058				3	0	3	0	3	3	6	50.00	
		1059				0	0	0	0	0	0	0	0.00	
		1060				0	0	0	0	0	0	0	0.00	
		1061				0	0	0	0	0	0	0	0.00	
		1062				0	0	0	0	0	0	0	0.00	
		1063				2	2	4	0	4	4	9	44.44	
		1064				1	0	1	0	1	1	4	20.00	
		1065				0	0	0	0	0	0	0	0.00	
		1066				5	0	5	0	5	3	8	62.50	
		1067				0	0	0	0	0	0	0	0.00	
		1068				0	0	0	0	0	0	0	0.00	
		1069				1	0	1	0	1	0	1	100.00	
		1070				0	0	0	0	0	0	0	0.00	
		1071				1	0	1	0	1	7	8	12.50	
		1072				0	0	0	0	0	0	0	0.00	
		1073				0	0	0	0	0	0	0	0.00	
		1074				4	0	4	0	4	5	9	44.44	
		1075				1	0	1	0	1	3	4	25.00	
		1076				0	0	0	0	0	0	0	0.00	
		1077				3	0	3	0	3	5	8	37.50	
		1078				0	0	0	0	0	0	0	0.00	
		1079				0	0	0	0	0	0	0	0.00	
		1080				0	0	0	0	0	0	0	0.00	
		1081				0	0	0	0	0	0	0	0.00	

編造單位：新北市選舉委員會

列印日期：111/11/26 21:10:58

投票日期：111年11月26日

頁次：284

鄉(鎮、區)別	村里別	投開票所別	各候選人得票情形								
			(1) a o T 達 w . a k 佳 k j i 祐 a j y 卡 c y 卡 台灣民眾黨	(2) i s l 吳 d . a 國 A . m i 馨 中國國民黨	(3) I r N 宋 o . i 雨 n F k 蔡 g a a 葵 無	(4) 卡 基 兒 敦 尼 無	(5) 楊 泰 妹 中國國民黨	(6) C a P 蘇 a n a 錦 y g y 雄 a . i 雄 民主進步黨	(7) 楊 曉 君 無	(8) 林 霖 露 宸 新黨	
	江翠里	1082	1	1	0	0	0	1	0	0	0
	江翠里	1083	0	0	0	0	0	0	0	0	0
	純翠里	1084	2	0	0	0	0	1	1	0	0
	純翠里	1085	0	0	0	0	0	0	0	0	0
	純翠里	1086	0	0	0	0	0	0	0	0	0
	漢頭里	1087	0	0	0	0	0	0	0	0	0
	漢頭里	1088	0	0	0	0	0	0	0	0	0
	漢頭里	1089	0	0	0	0	0	0	0	0	0
	漢頭里	1090	0	0	0	0	0	0	0	0	0
	漢頭里	1091	3	1	2	0	0	0	0	0	0
	聯翠里	1092	0	0	0	0	0	0	0	0	0
	聯翠里	1093	0	0	0	0	0	2	0	0	0
	聯翠里	1094	0	0	0	0	0	0	0	0	0
	文化里	1095	0	0	1	0	0	0	1	1	0
	文化里	1096	0	0	0	0	0	0	0	0	0
	宏翠里	1097	0	0	0	0	0	0	0	0	0
	宏翠里	1098	0	0	0	0	0	0	0	0	0
	宏翠里	1099	0	0	3	0	0	1	0	3	0
	仁翠里	1100	0	2	0	0	0	2	0	2	0
	仁翠里	1101	0	0	0	0	0	0	0	0	0
	新翠里	1102	1	0	0	1	1	1	1	2	0
	新翠里	1103	0	0	0	0	0	0	0	0	0
	新翠里	1104	0	0	0	0	0	0	0	0	0
	新翠里	1105	0	0	0	0	0	0	0	0	0
	新翠里	1106	0	0	0	0	0	0	0	0	0
	朝陽里	1107	0	0	0	0	0	0	0	0	0
	朝陽里	1108	1	2	1	0	0	1	2	0	0
	朝陽里	1109	0	0	0	0	0	0	0	0	0

編造單位：新北市選舉委員會

列印日期：111/11/26 21:10:58

鄉(鎮、區)別	村里別	投開票所別	各候選人得票情形			有效票數 A=1+2+...+N	無效票數 B	投票數 C=A+B	已領未投票數 D=E-C	發出票數 E=C+D	用餘票數 F	選舉人數 G=E+F	投票率 % H=C/G
		1082			3	0	3	0	3	10	13	23.08	
	江翠里	1083			0	0	0	0	0	0	0	0.00	
	江翠里	1084			4	0	4	0	4	10	14	28.57	
	純翠里	1085			0	0	0	0	0	0	0	0.00	
	純翠里	1086			0	0	0	0	0	0	0	0.00	
	純翠里	1087			0	0	0	0	0	0	0	0.00	
	漢頭里	1088			0	0	0	0	0	0	0	0.00	
	漢頭里	1089			0	0	0	0	0	0	0	0.00	
	漢頭里	1090			0	0	0	0	0	0	0	0.00	
	漢頭里	1091			6	0	6	0	6	11	17	35.29	
	聯翠里	1092			0	0	0	0	0	0	0	0.00	
	聯翠里	1093			2	0	2	0	2	5	7	28.57	
	聯翠里	1094			0	0	0	0	0	0	0	0.00	
	文化里	1095			3	1	4	0	4	2	6	66.67	
	文化里	1096			0	0	0	0	0	0	0	0.00	
	宏翠里	1097			0	0	0	0	0	0	0	0.00	
	宏翠里	1098			0	0	0	0	0	0	0	0.00	
	宏翠里	1099			7	0	7	0	7	13	20	35.00	
	仁翠里	1100			6	0	6	0	6	19	25	24.00	
	仁翠里	1101			0	0	0	0	0	0	0	0.00	
	新翠里	1102			6	1	7	0	7	16	23	30.43	
	新翠里	1103			0	0	0	0	0	0	0	0.00	
	新翠里	1104			0	0	0	0	0	0	0	0.00	
	新翠里	1105			0	0	0	0	0	0	0	0.00	
	新翠里	1106			0	0	0	0	0	0	0	0.00	
	朝陽里	1107			0	0	0	0	0	0	0	0.00	
	朝陽里	1108			7	0	7	0	7	9	16	43.75	
	朝陽里	1109			0	0	0	0	0	0	0	0.00	

編造單位：新北市選舉委員會

列印日期：111/11/26 21:10:58

投票日期：111年11月26日

鄉(鎮、區)	村里別	投開票所別	各候選人得票情形							
			(1) a o T 達佳祐卡 w K k a j y c y 台灣民眾黨	(2) i s l a 吳 d . a 國 A . m l 中國國民黨	(3) I r N 宋 o . i 雨 n F k 蔡 g a a 無	(4) 卡 基 兒 敦 尼 無	(5) 楊 泰 妹 中國國民黨	(6) C a P 蘇 a n a 錦 y g y 雄 a . l 民主進步黨	(7) 楊 曉 君 無	(8) 林 霖 霖 宸 新黨
	吉翠里	1110	0	1	0	0	4	0	0	0
	吉翠里	1111	0	0	0	0	0	0	0	0
	吉翠里	1112	0	0	0	0	0	0	0	0
	德翠里	1113	0	0	0	0	0	0	0	0
	德翠里	1114	0	1	2	3	2	3	1	0
	德翠里	1115	0	0	0	0	0	0	0	0
	德翠里	1116	0	0	0	0	0	0	0	0
	新海里	1117	0	0	0	1	2	0	0	0
	新海里	1118	0	0	0	0	0	0	0	0
	新海里	1119	0	0	0	0	0	0	0	0
	滿翠里	1120	0	0	1	0	1	0	0	0
	滿翠里	1121	0	0	0	0	0	0	0	0
	滿翠里	1122	0	0	0	0	0	0	0	0
	明翠里	1123	1	2	1	0	3	1	0	0
	明翠里	1124	0	0	0	0	0	0	0	0
	明翠里	1125	0	0	0	0	0	0	0	0
	明翠里	1126	0	0	0	0	0	0	0	0
	松翠里	1127	0	1	0	0	0	0	0	0
	松翠里	1128	0	0	0	0	0	0	0	0
	柏翠里	1129	0	0	0	0	0	0	0	0
	柏翠里	1130	0	0	0	0	0	0	0	0
	柏翠里	1131	0	0	1	0	1	0	0	0
	龍翠里	1132	0	0	0	0	0	0	0	0
	龍翠里	1133	1	0	4	0	2	3	0	0
	龍翠里	1134	0	0	0	0	0	0	0	0
	松柏里	1135	0	0	0	0	0	0	0	0
	松柏里	1136	0	0	0	0	0	0	1	0
	華翠里	1137	0	0	0	0	0	1	0	0

鄉(鎮、區)別	村里別	投開票所別	各候選人得票情形			有效票數 A	無效票數 B	投票數 C=A+B	已領未投票數 D=E-C	發出票數 E=C+D	用餘票數 F	選舉人數 G=E+F	投票率 H H=C/G
	吉翠里	1110				5	0	5	0	5	13	18	27.78
	吉翠里	1111				0	0	0	0	0	0	0	0.00
	吉翠里	1112				0	0	0	0	0	0	0	0.00
	德翠里	1113				0	0	0	0	0	0	0	0.00
	德翠里	1114				12	0	12	0	12	12	24	50.00
	德翠里	1115				0	0	0	0	0	0	0	0.00
	德翠里	1116				0	0	0	0	0	0	0	0.00
	新海里	1117				3	0	3	0	3	4	7	42.86
	新海里	1118				0	0	0	0	0	0	0	0.00
	新海里	1119				0	0	0	0	0	0	0	0.00
	滿翠里	1120				2	2	4	0	4	17	21	19.05
	滿翠里	1121				0	0	0	0	0	0	0	0.00
	滿翠里	1122				0	0	0	0	0	0	0	0.00
	明翠里	1123				8	0	8	0	8	7	15	53.33
	明翠里	1124				0	0	0	0	0	0	0	0.00
	明翠里	1125				0	0	0	0	0	0	0	0.00
	明翠里	1126				0	0	0	0	0	0	0	0.00
	松翠里	1127				1	0	1	0	1	7	8	12.50
	松翠里	1128				0	0	0	0	0	0	0	0.00
	柏翠里	1129				0	0	0	0	0	0	0	0.00
	柏翠里	1130				0	0	0	0	0	0	0	0.00
	柏翠里	1131				2	2	4	0	4	6	10	40.00
	龍翠里	1132				0	0	0	0	0	0	0	0.00
	龍翠里	1133				10	2	12	0	12	11	23	52.17
	龍翠里	1134				0	0	0	0	0	0	0	0.00
	松柏里	1135				0	0	0	0	0	0	0	0.00
	松柏里	1136				1	0	1	0	1	4	5	20.00
	華翠里	1137				1	0	1	0	1	1	2	50.00

編造單位：新北市選舉委員會

列印日期：111/11/26 21:10:58

鄉(鎮、區)	村里別	投開票所別	各候選人得票情形							
			(1) a o T 達 w . a k 祐 k a j i 卡 a c y 卡 台灣民眾黨	(2) i s l a 吳 d . a 國 A . m i 馨 中國國民黨	(3) I r N 宋 o . i 雨 n F k 葵 g a a 葵 無	(4) 卡 基 兒 敦 尼 無	(5) 楊 泰 妹 中國國民黨	(6) C a P 蘇 a n a 錦 y g y 雄 a . i 雄 民主進步黨	(7) 楊 曉 君 無	(8) 林 霖 露 宸 新黨
	華翠里	1138	0	0	0	0	0	0	0	0
	宮光里	1139	0	0	0	0	0	0	0	0
	宮光里	1140	0	0	1	0	0	0	0	0
	忠翠里	1141	0	0	0	0	0	0	0	0
	忠翠里	1142	0	1	2	0	0	0	0	0
	忠翠里	1143	0	0	0	0	0	0	0	0
	忠翠里	1144	0	0	0	0	0	0	0	0
	忠翠里	1145	0	0	0	0	0	0	0	0
	忠翠里	1146	0	0	0	0	0	0	0	0
	忠翠里	1147	0	0	0	0	0	0	0	0
	嵐嵐里	1148	1	0	0	0	0	0	0	0
	文聖里	1149	0	2	0	0	0	3	1	0
	文聖里	1150	0	0	0	0	0	0	0	0
	文翠里	1151	0	0	0	0	0	0	0	0
	文翠里	1152	0	0	0	0	0	0	0	0
	文翠里	1153	0	1	0	0	3	1	0	0
	青翠里	1154	0	0	1	0	0	3	1	0
	青翠里	1155	0	0	0	0	0	0	0	0
	檳翠里	1156	0	0	0	0	0	0	0	0
	檳翠里	1157	0	0	0	0	0	0	0	0
	檳翠里	1158	0	2	3	1	0	5	1	0
	福翠里	1159	0	0	0	0	0	0	0	0
	港嘴里	1160	0	4	0	0	0	0	0	3
	港嘴里	1161	0	0	0	0	0	0	0	0
	港嘴里	1162	0	0	0	0	0	0	0	0
	港嘴里	1163	0	0	0	0	0	0	0	0
	振興里	1164	0	0	0	0	0	0	0	0
	振興里	1165	0	1	0	0	0	0	1	0

鄉(鎮、區)別	村里別	投票所別	各候選人得票情形			有效票數 A=1+2+...+N	無效票數 B	投票數 C=A+B	已領未投票數 D=E-C	發出票數 E=C+D	用餘票數 F	選舉人數 G=E+F	投票率 % H=C/G
	華翠里	1138			0	0	0	0	0	0	0	0	0.00
	宮光里	1139			0	0	0	0	0	0	0	0	0.00
	宮光里	1140			2	0	2	0	2	0	0	2	100.00
	忠翠里	1141			0	0	0	0	0	0	0	0	0.00
	忠翠里	1142			4	0	4	0	4	0	0	4	25.00
	忠翠里	1143			0	0	0	0	0	0	0	0	0.00
	忠翠里	1144			0	0	0	0	0	0	0	0	0.00
	忠翠里	1145			0	0	0	0	0	0	0	0	0.00
	忠翠里	1146			0	0	0	0	0	0	0	0	0.00
	忠翠里	1147			0	0	0	0	0	0	0	0	0.00
	嵐翠里	1148			1	0	1	0	1	0	0	1	20.00
	嵐翠里	1149			9	0	9	0	9	0	0	9	75.00
	文聖里	1150			0	0	0	0	0	0	0	0	0.00
	文聖里	1151			0	0	0	0	0	0	0	0	0.00
	文翠里	1152			0	0	0	0	0	0	0	0	0.00
	文翠里	1153			6	0	6	0	6	0	0	6	31.58
	青翠里	1154			7	0	7	0	7	0	0	7	70.00
	青翠里	1155			0	0	0	0	0	0	0	0	0.00
	檄翠里	1156			0	0	0	0	0	0	0	0	0.00
	檄翠里	1157			0	0	0	0	0	0	0	0	0.00
	檄翠里	1158			13	0	13	0	13	0	0	13	52.00
	福翠里	1159			0	0	0	0	0	0	0	0	0.00
	港嘴里	1160			7	0	7	0	7	0	0	7	33.33
	港嘴里	1161			0	0	0	0	0	0	0	0	0.00
	港嘴里	1162			0	0	0	0	0	0	0	0	0.00
	港嘴里	1163			0	0	0	0	0	0	0	0	0.00
	振興里	1164			0	0	0	0	0	0	0	0	0.00
	振興里	1165			2	0	2	0	2	0	0	2	33.33

編造單位：新北市選舉委員會

列印日期：111/11/26 21:10:58

投票日期：111年11月26日

頁次：290

鄉(鎮、區)	村里別	投票所別	各候選人得票情形								
			(1) a o T 達 w . a k 祐 k a j i 卡 a c y 卡 台灣民眾黨	(2) i s l a 吳 d . a 國 A . m i 舉 中國國民黨	(3) I r N 宋 o . i 雨 n F k 蔡 g a a 無	(4) 卡 基 兒 敦 尼 無	(5) 楊 泰 妹 中國國民黨	(6) C a P 蘇 a n a 錦 y g y 雄 民主進步黨	(7) 楊 曉 君 無	(8) 林 露 宸 新黨	
	振興里	1166	0	0	0	0	0	0	0	0	0
	振義里	1167	0	0	0	0	0	0	0	0	0
	振義里	1168	0	0	0	0	0	0	0	0	0
	振義里	1169	1	0	0	1	0	1	0	1	0
	光復里	1170	0	1	3	0	0	8	0	0	0
	光復里	1171	0	0	0	0	0	0	0	0	0
	埔崁里	1172	2	2	0	0	0	2	0	0	0
	埔崁里	1173	0	0	0	0	0	0	0	0	0
	埔崁里	1174	0	0	0	0	0	0	0	0	0
	埔崁里	1175	0	0	0	0	0	0	0	0	0
	埔崁里	1176	0	0	0	0	0	0	0	0	0
	富貴里	1177	0	0	0	0	0	0	0	0	0
	富貴里	1178	0	0	0	0	0	0	0	0	0
	長壽里	1179	0	0	0	0	0	2	0	0	0
	長壽里	1180	0	0	0	0	0	0	0	0	0
	福壽里	1181	0	0	1	0	0	3	0	0	0
	福壽里	1182	0	0	0	0	0	0	0	0	0
	居仁里	1183	0	0	0	0	0	0	0	0	0
	居仁里	1184	1	0	1	0	0	0	0	0	0
	海山里	1185	0	0	0	0	0	0	0	0	0
	海山里	1186	0	1	0	0	0	3	0	1	0
	海山里	1187	0	0	0	0	0	0	0	0	0
	海山里	1188	0	0	0	0	0	0	0	0	0
	海山里	1189	0	0	0	0	0	0	0	0	0
	海山里	1190	0	0	0	0	0	0	0	0	0
	九如里	1191	0	0	1	0	0	0	0	2	0
	九如里	1192	0	0	0	0	0	0	0	0	0
	正泰里	1193	0	0	0	0	0	2	0	0	0

編造單位：新北市選舉委員會
列印日期：111/11/26 21:10:58

鄉(鎮、區)別	村里別	投開票所別	各候選人得票情形				有效票數 A=1+2+...+N	無效票數 B	投票數 C=A+B	已領未投票數 D=E-C	發出票數 E=C+D	用餘票數 F	選舉人數 G=E+F	投票率 H H=C/G
	振興里	1166				0	0	0	0	0	0	0	0	0.00
	振義里	1167				0	0	0	0	0	0	0	0	0.00
	振義里	1168				0	0	0	0	0	0	0	0	0.00
	振義里	1169				4	3	7	0	7	0	6	13	53.85
	光復里	1170				12	1	13	0	13	0	19	32	40.63
	光復里	1171				0	0	0	0	0	0	0	0	0.00
	埔崁里	1172				6	0	6	0	6	0	7	13	46.15
	埔崁里	1173				0	0	0	0	0	0	0	0	0.00
	埔崁里	1174				0	0	0	0	0	0	0	0	0.00
	埔崁里	1175				0	0	0	0	0	0	0	0	0.00
	埔崁里	1176				0	0	0	0	0	0	0	0	0.00
	富貴里	1177				0	0	0	0	0	0	0	0	0.00
	富貴里	1178				0	0	0	0	0	0	0	0	0.00
	長壽里	1179				2	0	2	0	2	0	2	4	50.00
	長壽里	1180				0	0	0	0	0	0	0	0	0.00
	福壽里	1181				4	0	4	0	4	0	3	7	57.14
	福壽里	1182				0	0	0	0	0	0	0	0	0.00
	居仁里	1183				0	0	0	0	0	0	0	0	0.00
	居仁里	1184				2	0	2	0	2	0	7	9	22.22
	海山里	1185				0	0	0	0	0	0	0	0	0.00
	海山里	1186				5	0	5	0	5	0	10	15	33.33
	海山里	1187				0	0	0	0	0	0	0	0	0.00
	海山里	1188				0	0	0	0	0	0	0	0	0.00
	海山里	1189				0	0	0	0	0	0	0	0	0.00
	海山里	1190				0	0	0	0	0	0	0	0	0.00
	九如里	1191				3	0	3	0	3	0	5	8	37.50
	九如里	1192				0	0	0	0	0	0	0	0	0.00
	正泰里	1193				2	0	2	0	2	0	3	5	40.00

投票日期：111年11月26日

頁次：292

鄉(鎮、區)	村里別	投開票所別	各候選人得票情形										
			(1) a o T 達 w . a k 佳 k a j 祐 a j y 卡 c y 卡 台灣民眾黨	(2) i s l 吳 d . a 國 A . 國 m i 學 中國國民黨	(3) I r N 宋 o . i 雨 n F k 蔡 g a a 無	(4) 卡 基 兒 兒 尼 尼 無	(5) 楊 泰 妹 妹 中國國民黨	(6) C a P 蘇 a n a 錦 y g y 雄 a . i 雄 民主進步黨	(7) 楊 曉 君 君 無	(8) 林 霖 露 露 宸 宸 新黨			
	正泰里	1194	0	0	0	0	0	0	0	0	0	0	0
	玉光里	1195	0	0	1	0	0	0	0	0	0	0	0
	玉光里	1196	0	0	0	0	0	0	0	0	0	0	0
	玉光里	1197	0	0	0	0	0	0	0	0	0	0	0
	光仁里	1198	1	0	2	0	0	0	0	0	0	0	0
	光仁里	1199	0	0	0	0	0	0	0	0	0	0	0
	埤崁里	1200	0	0	0	0	0	1	0	0	1	0	0
	埤崁里	1201	0	0	0	0	0	0	0	0	0	0	0
	埤崁里	1202	0	0	0	0	0	0	0	0	0	0	0
	莊敬里	1203	0	1	1	0	0	0	0	0	0	1	0
	莊敬里	1204	0	0	0	0	0	0	0	0	0	0	0
	永安里	1205	0	5	2	0	0	0	5	0	0	0	0
	永安里	1206	0	0	0	0	0	0	0	0	0	0	0
	雙玉里	1207	0	0	3	0	0	0	0	0	0	0	0
	雙玉里	1208	0	0	0	0	0	0	0	0	0	0	0
	廣新里	1209	0	0	0	0	0	0	0	0	0	0	0
	廣新里	1210	0	0	3	0	0	1	0	0	0	0	0
	廣新里	1211	0	0	0	0	0	0	0	0	0	0	0
	深丘里	1212	0	0	2	0	0	1	0	2	0	0	0
	深丘里	1213	0	0	0	0	0	0	0	0	0	0	0
	深丘里	1214	0	0	0	0	0	0	0	0	0	0	0
	深丘里	1215	0	0	0	0	0	0	0	0	0	0	0
	深丘里	1216	0	0	0	0	0	0	0	0	0	0	0
	香丘里	1217	0	0	0	0	0	2	0	0	0	0	0
	香丘里	1218	0	0	0	0	0	0	0	0	0	0	0
	香丘里	1219	0	0	0	0	0	0	0	0	0	0	0
	西安里	1220	0	0	1	0	0	0	0	0	0	0	0
	西安里	1221	0	0	0	0	0	0	0	0	0	0	0

鄉(鎮、區)別	村里別	投開票所別	各候選人得票情形			有效票數 A=1+2+...+N	無效票數 B	投票數 C=A+B	已領未投票數 D=E-C	發出票數 E=C+D	用餘票數 F	選舉人數 G=E+F	投票率 % H=C/G
		1194				0	0	0	0	0	0	0	0.00
	正泰里	1195				2	0	2	0	2	5	7	28.57
	玉光里	1196				0	0	0	0	0	0	0	0.00
	玉光里	1197				0	0	0	0	0	0	0	0.00
	玉光里	1198				3	0	3	0	3	2	5	60.00
	光仁里	1199				0	0	0	0	0	0	0	0.00
	光仁里	1200				2	1	3	0	3	4	7	42.86
	埤崁里	1201				0	0	0	0	0	0	0	0.00
	埤崁里	1202				0	0	0	0	0	0	0	0.00
	埤崁里	1203				3	0	3	0	3	3	6	50.00
	莊敬里	1204				0	0	0	0	0	0	0	0.00
	莊敬里	1205				12	1	13	0	13	13	26	50.00
	永安里	1206				0	0	0	0	0	0	0	0.00
	永安里	1207				3	0	3	0	3	3	6	50.00
	雙玉里	1208				0	0	0	0	0	0	0	0.00
	雙玉里	1209				0	0	0	0	0	0	0	0.00
	廣新里	1210				4	0	4	0	4	11	15	26.67
	廣新里	1211				0	0	0	0	0	0	0	0.00
	廣新里	1212				5	0	5	0	5	6	11	45.45
	深丘里	1213				0	0	0	0	0	0	0	0.00
	深丘里	1214				0	0	0	0	0	0	0	0.00
	深丘里	1215				0	0	0	0	0	0	0	0.00
	深丘里	1216				0	0	0	0	0	0	0	0.00
	深丘里	1217				2	0	2	0	2	5	7	28.57
	香丘里	1218				0	0	0	0	0	0	0	0.00
	香丘里	1219				0	0	0	0	0	0	0	0.00
	香丘里	1220				1	0	1	0	1	3	4	25.00
	西安里	1221				0	0	0	0	0	0	0	0.00

編造單位：新北市選舉委員會

列印日期：111/11/26 21:10:58

投票日期：111年11月26日

鄉(鎮、區)	村里別	投票所別	各候選人得票情形							
			(1) a o T 達 w . a k 佳 k a j 祐 a j y 卡 台灣民眾黨	(2) i s l 吳 d . a 國 A . m i 馨 中國國民黨	(3) I r N 宋 o . i 雨 n F k 葵 g a a 無	(4) 卡 基 兒 敦 尼 無	(5) 楊 泰 妹 中國國民黨	(6) C a P 蘇 a n a 錦 y g y 雄 民主進步黨	(7) 楊 曉 君 無	(8) 林 霖 露 宸 新黨
	東丘里	1222	0	1	0	3	0	1	0	0
	東丘里	1223	0	0	0	0	0	0	0	0
	東丘里	1224	0	0	0	0	0	0	0	0
	民生里	1225	0	0	2	1	0	0	0	0
	民生里	1226	0	0	0	0	0	0	0	0
	長安里	1227	0	0	0	0	0	0	0	0
	長安里	1228	0	0	0	0	0	0	0	0
	長安里	1229	0	1	3	2	1	0	0	0
	東安里	1230	0	0	0	0	0	0	0	0
	東安里	1231	0	0	0	0	0	0	0	0
	福丘里	1232	0	2	0	4	1	0	0	0
	福丘里	1233	0	0	0	0	0	0	0	0
	福丘里	1234	0	0	0	0	0	0	0	0
	福祿里	1235	0	0	0	0	1	0	0	0
	福祿里	1236	0	0	0	0	0	0	0	0
	民族里	1237	0	0	1	3	0	2	0	0
	民族里	1238	0	0	0	0	0	0	0	0
	民族里	1239	0	0	0	0	0	0	0	0
	國泰里	1240	0	1	1	0	0	0	0	0
	國泰里	1241	0	0	0	0	0	0	0	0
	後埔里	1242	0	0	1	1	0	0	0	0
	後埔里	1243	0	0	0	0	0	0	0	0
	福德里	1244	0	0	1	0	0	0	0	0
	福德里	1245	0	0	0	0	0	0	0	0
	福德里	1246	0	0	0	0	0	0	0	0
	景星里	1247	0	0	0	0	0	0	0	0
	景星里	1248	0	0	2	1	0	1	0	0
	福星里	1249	0	0	0	1	0	0	0	0

111年新北市議會議員選舉第12選舉區候選人在各投開票所得票數一覽表

投票日期：111年11月26日

鄉(鎮、區)別	村里別	投開票所別	各候選人得票情形				有效票數 A	無效票數 B	投票數 C=A+B	已領未投票數 D=E-C	發出票數 E=C+D	用餘票數 F	選舉人數 G=E+F	投票率 H H=C/G
						A=1+2+...+N								
	東丘里	1222				6	0	6	0	6	3	9	66.67	
	東丘里	1223				0	0	0	0	0	0	0	0.00	
	東丘里	1224				0	0	0	0	0	0	0	0.00	
	民生里	1225				3	0	3	0	3	2	5	60.00	
	民生里	1226				0	0	0	0	0	0	0	0.00	
	長安里	1227				0	0	0	0	0	0	0	0.00	
	長安里	1228				0	0	0	0	0	0	0	0.00	
	長安里	1229				8	0	8	0	8	5	13	61.54	
	東安里	1230				0	0	0	0	0	3	3	0.00	
	東安里	1231				0	0	0	0	0	0	0	0.00	
	福丘里	1232				7	0	7	0	7	4	11	63.64	
	福丘里	1233				0	0	0	0	0	0	0	0.00	
	福丘里	1234				0	0	0	0	0	0	0	0.00	
	福祿里	1235				1	0	1	0	1	5	6	16.67	
	福祿里	1236				0	0	0	0	0	0	0	0.00	
	民族里	1237				8	2	10	0	10	4	14	71.43	
	民族里	1238				0	0	0	0	0	0	0	0.00	
	民族里	1239				0	0	0	0	0	0	0	0.00	
	國泰里	1240				3	0	3	0	3	9	12	25.00	
	國泰里	1241				0	0	0	0	0	0	0	0.00	
	後埔里	1242				4	0	4	0	4	11	15	26.67	
	後埔里	1243				0	0	0	0	0	0	0	0.00	
	福德里	1244				2	0	2	0	2	12	14	14.29	
	福德里	1245				0	0	0	0	0	0	0	0.00	
	福德里	1246				0	0	0	0	0	0	0	0.00	
	景星里	1247				0	0	0	0	0	0	0	0.00	
	景星里	1248				5	0	5	0	5	13	18	27.78	
	福星里	1249				1	0	1	0	1	3	4	25.00	

編造單位：新北市選舉委員會

列印日期：111/11/26 21:10:58

投票日期：111年11月26日

頁次：296

鄉(鎮、區)別	村里別	投開票所別	各候選人得票情形										
			(1) a o T 連達佳祐卡 w K k a j c y 台灣民眾黨	(2) i s l a 吳國璽 d A A 國璽 m l 中國國民黨	(3) I r N 宋雨霖 o n F k a a 無	(4) 卡基兒敦尼 無	(5) 楊泰妹 中國國民黨	(6) C a P 蘇錦雄 a n a y g y a . l 民主進步黨	(7) 楊曉君 無	(8) 林霖霖 霖霖 新黨			
	福星里	1250	0	0	0	0	0	0	0	0	0	0	0
	鄉雲里	1251	0	0	1	0	0	0	0	0	0	0	0
	鄉雲里	1252	0	0	0	0	0	0	0	0	0	0	0
	廣德里	1253	0	0	0	0	0	0	0	0	0	0	0
	廣德里	1254	0	0	0	0	0	0	0	0	0	0	0
	廣德里	1255	0	0	0	0	0	0	0	0	0	0	0
	廣德里	1256	1	2	1	0	0	2	0	0	0	0	0
	大豐里	1257	0	0	0	0	0	0	0	0	0	0	0
	大豐里	1258	0	0	0	0	0	0	0	0	0	0	0
	大豐里	1259	0	1	2	0	0	2	2	0	0	0	0
	重慶里	1260	0	0	0	0	0	0	0	0	0	0	0
	重慶里	1261	0	0	0	0	0	0	0	0	0	0	0
	重慶里	1262	0	0	0	0	0	0	0	0	0	0	0
	重慶里	1263	0	0	0	0	0	0	0	0	0	0	0
	重慶里	1264	3	1	6	4	8	1	8	1	0	0	0
	仁愛里	1265	0	0	0	0	0	0	0	0	0	0	0
	仁愛里	1266	0	0	3	0	0	0	0	1	5	0	0
	仁愛里	1267	0	0	0	0	0	0	0	0	0	0	0
	和平里	1268	0	1	1	0	0	0	0	0	0	0	0
	和平里	1269	0	0	0	0	0	0	0	0	0	0	0
	廣福里	1270	0	0	0	0	0	0	0	0	0	0	0
	廣福里	1271	0	1	0	0	0	6	0	0	2	0	0
	五權里	1272	0	0	0	0	0	0	0	0	0	0	0
	五權里	1273	1	0	0	1	5	1	5	1	1	0	0
	五權里	1274	0	0	0	0	0	0	0	0	0	0	0
	華興里	1275	0	0	0	0	0	0	0	0	0	0	0
	華興里	1276	0	0	2	0	0	0	0	3	1	0	0
	華興里	1277	0	0	0	0	0	0	0	0	0	0	0

鄉(鎮、區)別	村里別	投開票所別	各候選人得票情形				有效票數 A	無效票數 B	投票數 C=A+B	已領未投票數 D=E-C	發出票數 E=C+D	用餘票數 F	選舉人數 G	投票率 H
		1250						0	0	0	0	0	0.00	
	福星里	1251				2	0	2	0	2	4	6	33.33	
	鄉雲里	1252				0	0	0	0	0	0	0	0.00	
	鄉雲里	1253				0	0	0	0	0	0	0	0.00	
	廣德里	1254				0	0	0	0	0	0	0	0.00	
	廣德里	1255				0	0	0	0	0	0	0	0.00	
	廣德里	1256				6	0	6	0	6	20	26	23.08	
	大豐里	1257				0	0	0	0	0	0	0	0.00	
	大豐里	1258				0	0	0	0	0	0	0	0.00	
	大豐里	1259				7	0	7	0	7	9	16	43.75	
	重慶里	1260				0	0	0	0	0	0	0	0.00	
	重慶里	1261				0	0	0	0	0	0	0	0.00	
	重慶里	1262				0	0	0	0	0	0	0	0.00	
	重慶里	1263				0	0	0	0	0	0	0	0.00	
	重慶里	1264				24	0	24	0	24	20	44	54.55	
	仁愛里	1265				0	0	0	0	0	0	0	0.00	
	仁愛里	1266				9	0	9	0	9	13	22	40.91	
	仁愛里	1267				0	0	0	0	0	0	0	0.00	
	和平里	1268				2	0	2	0	2	2	4	50.00	
	和平里	1269				0	0	0	0	0	0	0	0.00	
	廣福里	1270				0	0	0	0	0	0	0	0.00	
	廣福里	1271				9	0	9	0	9	12	21	42.86	
	五權里	1272				0	0	0	0	0	0	0	0.00	
	五權里	1273				9	0	9	0	9	14	23	39.13	
	五權里	1274				0	0	0	0	0	0	0	0.00	
	華興里	1275				0	0	0	0	0	0	0	0.00	
	華興里	1276				6	0	6	0	6	14	20	30.00	
	華興里	1277				0	0	0	0	0	0	0	0.00	

投票日期：111年11月26日

鄉(鎮、區)別	村里別	投開票所別	各候選人得票情形											
			(1) a o T 連達 w . a k k a j i c y 台灣民眾黨	(2) i s l a 吳 d . a 國 A . 舉 m i 中國國民黨	(3) I r N 宋 o . i 雨 F k a a 無	(4) 卡 基 兒 敦 . 尼 無	(5) 楊 泰 妹 中國國民黨	(6) C a P 蘇 a n a 錦 y g y 雄 民主進步黨	(7) 楊 曉 君 無	(8) 林 霖 霖 宸 新黨				
	華貴里	1278	0	0	1	0	3	0	1	0				
	華貴里	1279	0	0	0	0	0	0	0	0				
	華福里	1280	0	0	0	0	0	0	0	0				
	華福里	1281	0	0	0	0	0	2	1	0				
	華德里	1282	1	2	3	0	7	2	1	0				
	華德里	1283	0	0	0	0	0	0	0	0				
	華德里	1284	0	0	0	0	0	0	0	0				
	華德里	1285	0	0	0	0	0	0	0	0				
	華東里	1286	0	3	1	0	2	0	0	0				
	華東里	1287	0	0	0	0	0	0	0	0				
	華東里	1288	0	0	0	0	0	0	0	0				
	華東里	1289	0	0	0	0	0	0	0	0				
	華東里	1290	0	0	0	0	0	0	0	0				
	信義里	1291	1	0	2	1	6	0	0	0				
	信義里	1292	0	0	0	0	0	0	0	0				
	信義里	1293	0	0	0	0	0	0	0	0				
	浮洲里	1294	0	3	2	2	4	2	2	0				
	浮洲里	1295	0	0	0	0	0	0	0	0				
	浮洲里	1296	0	0	0	0	0	0	0	0				
	華中里	1297	2	2	5	0	2	0	0	0				
	華中里	1298	0	0	0	0	0	0	0	0				
	華中里	1299	0	0	0	0	0	0	0	0				
	僑中里	1300	1	1	4	0	5	5	0	0				
	僑中里	1301	0	0	0	0	0	0	0	0				
	僑中里	1302	0	0	0	0	0	0	0	0				
	大觀里	1303	0	0	1	0	2	2	0	0				
	大觀里	1304	0	0	0	0	0	0	0	0				
	歡園里	1305	0	0	0	0	2	0	0	0				

投票日期：111年11月26日

鄉(鎮、區)別	村里別	投開票所別	各候選人得票情形			有效票數 A	無效票數 B	投票數 C=A+B	已領未投票數 D=E-C	發出票數 E=C+D	用餘票數 F	選舉人數 G=E+F	投票率 H %
						$A=1+2+\dots+N$							$H=C/G$
	華貴里	1278			5	0	5	0	5	8	13	38.46	
	華貴里	1279			0	0	0	0	0	0	0	0.00	
	華福里	1280			0	0	0	0	0	0	0	0.00	
	華福里	1281			3	1	4	0	4	2	6	66.67	
	華德里	1282			16	0	16	0	16	11	27	59.26	
	華德里	1283			0	0	0	0	0	0	0	0.00	
	華德里	1284			0	0	0	0	0	0	0	0.00	
	華德里	1285			0	0	0	0	0	0	0	0.00	
	華德里	1286			6	0	6	0	6	9	15	40.00	
	華東里	1287			0	0	0	0	0	0	0	0.00	
	華東里	1288			0	0	0	0	0	0	0	0.00	
	華東里	1289			0	0	0	0	0	0	0	0.00	
	華東里	1290			0	0	0	0	0	0	0	0.00	
	信義里	1291			10	0	10	0	10	13	23	43.48	
	信義里	1292			0	0	0	0	0	0	0	0.00	
	信義里	1293			0	0	0	0	0	0	0	0.00	
	浮洲里	1294			15	0	15	0	15	16	31	48.39	
	浮洲里	1295			0	0	0	0	0	0	0	0.00	
	浮洲里	1296			0	0	0	0	0	0	0	0.00	
	華中里	1297			11	0	11	0	11	22	33	33.33	
	華中里	1298			0	0	0	0	0	0	0	0.00	
	華中里	1299			0	0	0	0	0	0	0	0.00	
	僑中里	1300			16	0	16	0	16	10	26	61.54	
	僑中里	1301			0	0	0	0	0	0	0	0.00	
	僑中里	1302			0	0	0	0	0	0	0	0.00	
	大觀里	1303			5	0	5	0	5	4	9	55.56	
	大觀里	1304			0	0	0	0	0	0	0	0.00	
	歙園里	1305			2	0	2	0	2	6	8	25.00	

編造單位：新北市選舉委員會

列印日期：111/11/26 21:10:58

投票日期：111年11月26日

鄉(鎮、區)別	村里別	投開票所別	各候選人得票情形							
			(1) a o T 連達佳祐卡 w K k a j y c y 台灣民眾黨	(2) i s l a 吳 d A . 國 a m l 中國國民黨	(3) I r N 宋 o . i 雨 n F k 蔡 g a a 無	(4) 卡 基 兒 敦 . 尼 無	(5) 楊 泰 妹 中國國民黨	(6) C a P 蘇 a n a 錦 y g y 雄 a . l 民主進步黨	(7) 楊 曉 君 無	(8) 林 霖 霖 宸 新黨
	中山里	1306	0	0	0	0	0	0	0	0
	中山里	1307	0	1	4	2	11	0	0	0
	中山里	1308	0	0	0	0	0	0	0	0
	中山里	1309	0	0	0	0	0	0	0	0
	中山里	1310	0	0	0	0	0	0	0	0
	復興里	1311	0	0	0	0	2	1	0	0
	復興里	1312	0	0	0	0	0	0	0	0
	大安里	1313	0	0	0	0	0	0	0	0
	大安里	1314	0	0	0	0	0	0	0	0
	大安里	1315	1	6	4	0	2	1	0	0
	福安里	1316	1	1	3	0	4	1	2	0
	福安里	1317	0	0	0	0	0	0	0	0
	福安里	1318	0	0	0	0	0	0	0	0
	福安里	1319	0	0	0	0	0	0	0	0
	福安里	1320	0	0	0	0	0	0	0	0
	聚安里	1321	2	1	7	4	1	2	0	0
	聚安里	1322	0	0	0	0	0	0	0	0
	聚安里	1323	0	0	0	0	0	0	0	0
	聚安里	1324	0	0	0	0	0	0	0	0
	龍安里	1325	0	0	1	0	2	1	0	0
	龍安里	1326	0	0	0	0	0	0	0	0
	龍安里	1327	5	6	5	2	11	3	5	0
	崑崙里	1328	0	0	0	0	0	0	0	0
	崑崙里	1329	0	0	0	0	0	0	0	0
	崑崙里	1330	0	0	0	0	0	0	0	0
	崑崙里	1331	0	0	0	0	0	0	0	0
	崑崙里	1332	0	0	0	0	0	0	0	0
	成和里	1333	0	0	0	0	0	0	0	0

鄉(鎮、區)別	村里別	投開票所別	各候選人得票情形				有效票數 A	無效票數 B	投票數 C=A+B	已領未投票數 D=E-C	發出票數 E=C+D	用餘票數 F	選舉人數 G=E+F	投票率 % H=C/G
						$A=1+2+\dots+N$								
	中山里	1306				0	0	0	0	0	0	0	0.00	
	中山里	1307				18	0	18	0	18	26	44	40.91	
	中山里	1308				0	0	0	0	0	0	0	0.00	
	中山里	1309				0	0	0	0	0	0	0	0.00	
	中山里	1310				0	0	0	0	0	0	0	0.00	
	復興里	1311				3	0	3	0	3	1	4	75.00	
	復興里	1312				0	0	0	0	0	0	0	0.00	
	大安里	1313				0	0	0	0	0	0	0	0.00	
	大安里	1314				0	0	0	0	0	0	0	0.00	
	大安里	1315				14	0	14	0	14	14	28	50.00	
	福安里	1316				12	3	15	0	15	18	33	45.45	
	福安里	1317				0	0	0	0	0	0	0	0.00	
	福安里	1318				0	0	0	0	0	0	0	0.00	
	福安里	1319				0	0	0	0	0	0	0	0.00	
	福安里	1320				0	0	0	0	0	0	0	0.00	
	聚安里	1321				17	1	18	0	18	31	49	36.73	
	聚安里	1322				0	0	0	0	0	0	0	0.00	
	聚安里	1323				0	0	0	0	0	0	0	0.00	
	聚安里	1324				0	0	0	0	0	0	0	0.00	
	龍安里	1325				4	0	4	0	4	10	14	28.57	
	龍安里	1326				0	0	0	0	0	0	0	0.00	
	崑崙里	1327				37	0	37	0	37	69	106	34.91	
	崑崙里	1328				0	0	0	0	0	0	0	0.00	
	崑崙里	1329				0	0	0	0	0	0	0	0.00	
	崑崙里	1330				0	0	0	0	0	0	0	0.00	
	崑崙里	1331				0	0	0	0	0	0	0	0.00	
	崑崙里	1332				0	0	0	0	0	0	0	0.00	
	成和里	1333				0	0	0	0	0	0	0	0.00	

投票日期：111年11月26日

鄉(鎮、區)	村里別	投票所別	各候選人得票情形											
			(1) a o T 達 w . a k 祐 k a j i 卡 c y 卡 台灣民眾黨	(2) i s l a 吳 d . a 國 A . 譽 m i 中國國民黨	(3) I r N 宋 o . i 雨 n F k 蔡 g a a 無	(4) 卡 基 兒 敦 尼 無	(5) 楊 泰 妹 中國國民黨	(6) C a P 蘇 a n a 錦 y g y 雄 a . i 民主進步黨	(7) 楊 曉 君 無	(8) 林 霖 露 宸 新黨				
	成和里	1334	1	4	3	5	13	1	4	0				
	成和里	1335	0	0	0	0	0	0	0	0				
	成和里	1336	0	0	0	0	0	0	0	0				
	溪洲里	1337	2	2	8	7	7	6	7	0				
	溪洲里	1338	0	0	0	0	0	0	0	0				
	溪洲里	1339	0	0	0	0	0	0	0	0				
	溪福里	1340	0	0	0	0	0	0	0	0				
	溪福里	1341	0	0	0	0	0	0	0	0				
	溪福里	1342	0	0	0	0	0	0	0	0				
	溪福里	1343	0	0	0	0	0	0	0	0				
	溪福里	1344	0	0	0	0	0	0	0	0				
	溪福里	1345	0	2	14	13	18	22	9	0				
	溪福里	1346	0	0	0	0	0	0	0	0				
	溪福里	1347	0	0	0	0	0	0	0	0				
	溪北里	1348	1	2	4	1	6	5	2	0				
	溪北里	1349	0	0	0	0	0	0	0	0				
	堂春里	1350	4	3	6	3	5	2	0	0				
	堂春里	1351	0	0	0	0	0	0	0	0				
	堂春里	1352	0	0	0	0	0	0	0	0				
	堂春里	1352	38	57	139	35	238	59	36	4				
中和區	中原里	1353	1	2	3	0	3	0	0	0				
	中原里	1354	0	0	0	0	0	0	0	0				
	中原里	1355	0	0	0	0	0	0	0	0				
	中原里	1356	0	0	0	0	0	0	0	0				
	中原里	1357	0	0	0	0	0	0	0	0				
	連和里	1358	1	0	3	0	3	0	0	0				
	連和里	1359	0	0	0	0	0	0	0	0				
	連城里	1360	0	0	0	3	4	0	0	0				

鄉(鎮、區)	村里別	投票所別	各候選人得票情形			有效票數 A=1+2+...+N	無效票數 B	投票數 C=A+B	已領未投票數 D=E-C	發出票數 E=C+D	用餘票數 F	選舉人數 G=E+F	投票率 H=C/G
	成和里	1334			31	0	31	0	31	42	73	42.47	
	成和里	1335			0	0	0	0	0	0	0	0.00	
	成和里	1336			0	0	0	0	0	0	0	0.00	
	漢洲里	1337			39	1	40	0	40	93	133	30.08	
	漢洲里	1338			0	0	0	0	0	0	0	0.00	
	漢洲里	1339			0	0	0	0	0	0	0	0.00	
	漢福里	1340			0	0	0	0	0	0	0	0.00	
	漢福里	1341			0	0	0	0	0	0	0	0.00	
	漢福里	1342			0	0	0	0	0	0	0	0.00	
	漢福里	1343			0	0	0	0	0	0	0	0.00	
	漢福里	1344			0	0	0	0	0	0	0	0.00	
	漢福里	1345			78	1	79	0	79	134	213	37.09	
	漢福里	1346			0	0	0	0	0	0	0	0.00	
	漢福里	1347			0	0	0	0	0	0	0	0.00	
	漢北里	1348			21	1	22	0	22	25	47	46.81	
	漢北里	1349			0	0	0	0	0	0	0	0.00	
	堂春里	1350			23	1	24	0	24	25	49	48.98	
	堂春里	1351			0	0	0	0	0	0	0	0.00	
	堂春里	1352			0	0	0	0	0	0	0	0.00	
中和區					606	15	621	0	621	850	1,451	42.80	
	中原里	1353			9	0	9	0	9	27	36	25.00	
	中原里	1354			0	0	0	0	0	0	0	0.00	
	中原里	1355			0	0	0	0	0	0	0	0.00	
	中原里	1356			0	0	0	0	0	0	0	0.00	
	中原里	1357			0	0	0	0	0	0	0	0.00	
	連和里	1358			7	0	7	0	7	3	10	70.00	
	連和里	1359			0	0	0	0	0	0	0	0.00	
	連城里	1360			7	0	7	0	7	9	16	43.75	

編造單位：新北市選舉委員會

列印日期：111/11/26 21:10:58

投票日期：111年11月26日

頁次：304

鄉(鎮、區)別	村里別	投開票所別	各候選人得票情形										
			(1) a o T 連達佳祐卡 w K k a j y 卡 台灣民眾黨	(2) i s l a 吳國 d A 國 m i 中國國民黨	(3) I r N 宋 o i 兩蔡 n F k a a 無	(4) 卡基兒教尼 無	(5) 楊泰妹 中國國民黨	(6) C a P 蘇 a n a 錦 y g y 雄 民主進步黨	(7) 楊曉君 無	(8) 林露宸 新黨			
	連城里	1361	0	0	0	0	0	0	0	0	0	0	0
	連城里	1362	0	0	0	0	0	0	0	0	0	0	0
	連城里	1363	0	0	0	0	0	0	0	0	0	0	0
	力行里	1364	1	1	1	0	0	5	0	0	1	0	0
	力行里	1365	0	0	0	0	0	0	0	0	0	0	0
	力行里	1366	0	0	0	0	0	0	0	0	0	0	0
	正行里	1367	1	0	1	0	0	5	0	0	0	0	0
	正行里	1368	0	0	0	0	0	0	0	0	0	0	0
	德行里	1369	0	0	2	1	0	1	0	0	2	0	0
	德行里	1370	0	0	0	0	0	0	0	0	0	0	0
	德行里	1371	0	0	0	0	0	0	0	0	0	0	0
	德行里	1372	0	0	0	0	0	0	0	0	0	0	0
	枋寮里	1373	0	0	1	0	0	1	0	0	1	0	0
	枋寮里	1374	0	0	0	0	0	0	0	0	0	0	0
	潭和里	1375	0	0	0	0	0	1	0	0	0	0	0
	潭和里	1376	0	0	0	0	0	0	0	0	0	0	0
	廟美里	1377	0	0	1	0	0	1	0	1	0	0	0
	廟美里	1378	0	0	0	0	0	0	0	0	0	0	0
	廟美里	1379	0	0	0	0	0	0	0	0	0	0	0
	福真里	1380	2	0	0	0	0	1	0	2	0	0	0
	福真里	1381	0	0	0	0	0	0	0	0	0	0	0
	福善里	1382	0	1	1	0	0	1	0	6	0	0	0
	福善里	1383	0	0	0	0	0	0	0	0	0	0	0
	福善里	1384	0	0	0	0	0	0	0	0	0	0	0
	福善里	1385	0	2	2	0	0	5	1	0	0	0	0
	福美里	1386	0	0	0	0	0	0	0	0	0	0	0
	福美里	1387	0	0	0	0	0	0	0	0	0	0	0
	福祥里	1388	0	1	3	1	0	4	1	0	0	0	0

鄉(鎮、區)別	村里別	投開票所別	各候選人得票情形			有效票數 A	無效票數 B	投票數 C=A+B	已領未投票數 D=E-C	發出票數 E=C+D	用餘票數 F	選舉人數 G	投票率 H
	連城里	1361				0	0	0	0	0	0	0	0.00
	連城里	1362				0	0	0	0	0	0	0	0.00
	連城里	1363				0	0	0	0	0	0	0	0.00
	力行里	1364				9	0	9	0	9	5	14	64.29
	力行里	1365				0	0	0	0	0	0	0	0.00
	力行里	1366				0	0	0	0	0	0	0	0.00
	正行里	1367				7	0	7	0	7	5	12	58.33
	正行里	1368				0	0	0	0	0	0	0	0.00
	德行里	1369				6	2	8	0	8	6	14	57.14
	德行里	1370				0	0	0	0	0	0	0	0.00
	德行里	1371				0	0	0	0	0	0	0	0.00
	德行里	1372				0	0	0	0	0	0	0	0.00
	枋寮里	1373				3	0	3	0	3	5	8	37.50
	枋寮里	1374				0	0	0	0	0	0	0	0.00
	潭和里	1375				1	0	1	0	1	2	3	33.33
	潭和里	1376				0	0	0	0	0	0	0	0.00
	廟美里	1377				3	0	3	0	3	6	9	33.33
	廟美里	1378				0	0	0	0	0	0	0	0.00
	廟美里	1379				0	0	0	0	0	0	0	0.00
	福真里	1380				5	0	5	0	5	5	10	50.00
	福真里	1381				0	0	0	0	0	0	0	0.00
	福善里	1382				9	0	9	0	9	1	10	90.00
	福善里	1383				0	0	0	0	0	0	0	0.00
	福善里	1384				0	0	0	0	0	0	0	0.00
	福善里	1385				10	0	10	0	10	5	15	66.67
	福美里	1386				0	0	0	0	0	0	0	0.00
	福美里	1387				0	0	0	0	0	0	0	0.00
	福祥里	1388				10	0	10	0	10	13	23	43.48

編造單位：新北市選舉委員會

列印日期：111/11/26 21:10:58

投票日期：111年11月26日

鄉(鎮、區)別	村里別	投票所別	各候選人得票情形										
			(1) a o T 連達 w . K k a j i c y 卡 台灣民眾黨	(2) i s l a 吳 d . A . 國 m i 國 中國國民黨	(3) I r N 宋 o . i 雨 n F k 蔡 g a a 無	(4) 卡 基 兒 敦 尼 無	(5) 楊 泰 妹 中國國民黨	(6) C a P 蘇 a n a 錦 y g y 雄 a . i 民主進步黨	(7) 楊 曉 君 無	(8) 林 霖 露 宸 新黨			
	福祥里	1389	0	0	0	0	0	0	0	0	0	0	0
	福祥里	1390	0	0	0	0	0	0	0	0	0	0	0
	瓦磘里	1391	1	3	3	0	0	2	1	0	0	0	0
	瓦磘里	1392	0	0	0	0	0	0	0	0	0	0	0
	瓦磘里	1393	0	0	0	0	0	0	0	0	0	0	0
	福和里	1394	0	0	1	1	0	1	0	0	0	0	0
	福和里	1395	0	0	0	0	0	0	0	0	0	0	0
	福和里	1396	0	0	0	0	0	0	0	0	0	0	0
	佳和里	1397	1	1	1	0	0	0	0	0	1	0	0
	佳和里	1398	0	0	0	0	0	0	0	0	0	0	0
	佳和里	1399	0	0	0	0	0	0	0	0	0	0	0
	新南里	1400	0	0	4	0	0	3	0	0	2	0	0
	新南里	1401	0	0	0	0	0	0	0	0	0	0	0
	新南里	1402	0	0	0	0	0	0	0	0	0	0	0
	新南里	1403	0	0	0	0	0	0	0	0	0	0	0
	南山里	1404	1	0	0	0	0	2	2	1	1	0	0
	南山里	1405	0	0	0	0	0	0	0	0	0	0	0
	南山里	1406	0	0	0	0	0	0	0	0	0	0	0
	平河里	1407	1	1	2	2	0	3	1	1	1	1	0
	平河里	1408	0	0	0	0	0	0	0	0	0	0	0
	平河里	1409	0	0	0	0	0	0	0	0	0	0	0
	平河里	1410	0	0	0	0	0	0	0	0	0	0	0
	平河里	1411	0	0	0	0	0	0	0	0	0	0	0
	信和里	1412	1	1	0	0	0	2	0	0	1	0	0
	信和里	1413	0	0	0	0	0	0	0	0	0	0	0
	信和里	1414	0	0	0	0	0	0	0	0	0	0	0
	仁和里	1415	0	1	0	2	0	2	2	0	0	0	0
	仁和里	1416	0	0	0	0	0	0	0	0	0	0	0

投票日期：111年11月26日

鄉(鎮、區)別	村里別	投開票所別	各候選人得票情形			有效票數 A	無效票數 B	投票數 C=A+B	已領未投票數 D=E-C	發出票數 E=C+D	用餘票數 F	選舉人數 G	投票率 H
						$A=1+2+\dots+N$						$G=E+F$	$H=C/G$
	福祥里	1389				0	0	0	0	0	0	0	0.00
	福祥里	1390				0	0	0	0	0	0	0	0.00
	瓦磘里	1391				10	0	10	0	10	12	22	45.45
	瓦磘里	1392				0	0	0	0	0	0	0	0.00
	瓦磘里	1393				0	0	0	0	0	0	0	0.00
	福和里	1394				3	0	3	0	3	4	7	42.86
	福和里	1395				0	0	0	0	0	0	0	0.00
	福和里	1396				0	0	0	0	0	0	0	0.00
	佳和里	1397				4	0	4	0	4	10	14	28.57
	佳和里	1398				0	0	0	0	0	0	0	0.00
	佳和里	1399				0	0	0	0	0	0	0	0.00
	新南里	1400				9	0	9	0	9	9	18	50.00
	新南里	1401				0	0	0	0	0	0	0	0.00
	新南里	1402				0	0	0	0	0	0	0	0.00
	新南里	1403				0	0	0	0	0	0	0	0.00
	南山里	1404				6	0	6	0	6	7	13	46.15
	南山里	1405				0	0	0	0	0	0	0	0.00
	南山里	1406				0	0	0	0	0	0	0	0.00
	平河里	1407				12	0	12	0	12	21	33	36.36
	平河里	1408				0	0	0	0	0	0	0	0.00
	平河里	1409				0	0	0	0	0	0	0	0.00
	平河里	1410				0	0	0	0	0	0	0	0.00
	平河里	1411				0	0	0	0	0	0	0	0.00
	信和里	1412				5	0	5	0	5	5	10	50.00
	信和里	1413				0	0	0	0	0	0	0	0.00
	信和里	1414				0	0	0	0	0	0	0	0.00
	仁和里	1415				7	0	7	0	7	14	21	33.33
	仁和里	1416				0	0	0	0	0	0	0	0.00

編造單位：新北市選舉委員會

列印日期：111/11/26 21:10:58

鄉(鎮、區)	村里別	投開票所別	各候選人得票情形							
			(1) a o T 達 w . a k 佳 k i 祐 a j 卡 c y 卡 台灣民眾黨	(2) i s l 吳 d . a 國 A . 馨 m i 中國國民黨	(3) I r N 宋 o . i 雨 n F k 蔡 g a a 無	(4) 卡 基 兒 敦 尼 無	(5) 楊 泰 妹 中國國民黨	(6) C a P 蘇 a n a 錦 y g y 雄 a . i 民主進步黨	(7) 楊 曉 君 無	(8) 林 霖 露 宸 新黨
	仁和里	1417	0	0	0	0	0	0	0	0
	中正里	1418	0	0	0	1	0	0	0	0
	中正里	1419	0	0	0	0	0	0	0	0
	建和里	1420	0	0	7	0	4	0	2	0
	建和里	1421	0	0	0	0	0	0	0	0
	中山里	1422	0	0	0	0	0	0	0	0
	中山里	1423	0	0	0	0	0	0	0	0
	碧河里	1424	0	0	4	1	3	0	1	0
	碧河里	1425	0	0	0	0	0	0	0	0
	碧河里	1426	0	0	0	0	0	0	0	0
	正南里	1427	0	0	0	0	4	0	0	0
	正南里	1428	0	0	0	0	0	0	0	0
	頂南里	1429	0	1	2	0	5	3	0	0
	頂南里	1430	0	0	0	0	0	0	0	0
	華新里	1431	0	0	6	0	8	2	3	0
	華新里	1432	0	0	0	0	0	0	0	0
	華新里	1433	0	0	0	0	0	0	0	0
	華新里	1434	0	0	0	0	0	0	0	0
	華新里	1435	0	0	0	0	0	0	0	0
	東南里	1436	1	2	6	0	8	0	0	0
	東南里	1437	0	0	0	0	0	0	0	0
	東南里	1438	0	0	0	0	0	0	0	0
	華南里	1439	0	0	2	0	6	1	0	0
	華南里	1440	0	0	0	0	0	0	0	0
	華南里	1441	0	0	0	0	0	0	0	0
	忠孝里	1442	1	1	0	1	3	0	0	0
	忠孝里	1443	0	0	0	0	0	0	0	0
	忠孝里	1444	0	0	0	0	0	0	0	0

鄉(鎮、區)別	村里別	投開票所別	各候選人得票情形			有效票數 A	無效票數 B	投票數 C=A+B	已領未投票數 D=E-C	發出票數 E=C+D	用餘票數 F	選舉人數 G=E+F	投票率 H %
	仁和里	1417				0	0	0	0	0	0	0	0.00
	中正里	1418				1	0	1	0	1	7	8	12.50
	中正里	1419				0	0	0	0	0	0	0	0.00
	建和里	1420				13	0	13	0	13	13	26	50.00
	建和里	1421				0	0	0	0	0	0	0	0.00
	中山里	1422				0	0	0	0	0	5	5	0.00
	中山里	1423				0	0	0	0	0	0	0	0.00
	碧河里	1424				9	0	9	0	9	10	19	47.37
	碧河里	1425				0	0	0	0	0	0	0	0.00
	碧河里	1426				0	0	0	0	0	0	0	0.00
	正南里	1427				4	0	4	0	4	15	19	21.05
	正南里	1428				0	0	0	0	0	0	0	0.00
	頂南里	1429				11	0	11	0	11	8	19	57.89
	頂南里	1430				0	0	0	0	0	0	0	0.00
	華新里	1431				19	0	19	0	19	22	41	46.34
	華新里	1432				0	0	0	0	0	0	0	0.00
	華新里	1433				0	0	0	0	0	0	0	0.00
	華新里	1434				0	0	0	0	0	0	0	0.00
	華新里	1435				0	0	0	0	0	0	0	0.00
	東南里	1436				17	0	17	0	17	11	28	60.71
	東南里	1437				0	0	0	0	0	0	0	0.00
	東南里	1438				0	0	0	0	0	0	0	0.00
	華南里	1439				9	0	9	0	9	13	22	40.91
	華南里	1440				0	0	0	0	0	0	0	0.00
	華南里	1441				0	0	0	0	0	0	0	0.00
	忠孝里	1442				6	0	6	0	6	7	13	46.15
	忠孝里	1443				0	0	0	0	0	0	0	0.00
	忠孝里	1444				0	0	0	0	0	0	0	0.00

編造單位：新北市選舉委員會

列印日期：111/11/26 21:10:58

投票日期：111年11月26日

鄉(鎮、區)	村里別	投票所別	各候選人得票情形							
			(1) a o T 達 w . K k a j i c y 卡 台灣民眾黨	(2) i s l a d . A . 譽 m i 中國國民黨	(3) I r N 宋 o . i 雨 n F k 蔡 g a a 無	(4) 卡 基 兒 敦 . 尼 無	(5) 楊 泰 妹 中國國民黨	(6) C a P 蘇 a n a 錦 y g y 雄 a . i 民主進步黨	(7) 楊 曉 君 無	(8) 林 霖 露 宸 新黨
	榮南里	1445	0	1	2	0	3	2	0	0
	榮南里	1446	0	0	0	0	0	0	0	0
	榮南里	1447	0	0	0	0	0	0	0	0
	興南里	1448	0	0	3	0	2	1	0	0
	興南里	1449	0	0	0	0	0	0	0	0
	景南里	1450	0	0	1	0	1	0	1	0
	景南里	1451	0	0	0	0	0	0	0	0
	景本里	1452	0	0	1	0	0	0	0	0
	景本里	1453	0	0	0	0	0	0	0	0
	景本里	1454	0	0	1	0	0	0	0	0
	橫路里	1454	0	0	1	0	0	0	0	0
	內南里	1455	1	2	0	0	8	0	1	0
	內南里	1456	0	0	0	0	0	0	0	0
	內南里	1457	0	0	0	0	0	0	0	0
	壽南里	1458	0	0	0	0	1	0	0	0
	壽南里	1459	0	0	0	0	0	0	0	0
	福南里	1460	1	1	1	0	6	0	0	0
	福南里	1461	0	0	0	0	0	0	0	0
	福南里	1462	0	0	0	0	0	0	0	0
	外南里	1463	0	0	0	1	3	0	1	0
	外南里	1464	0	0	0	0	0	0	0	0
	外南里	1465	0	0	0	0	0	0	0	0
	中興里	1466	4	1	2	0	4	0	0	0
	中興里	1467	0	0	0	0	0	0	0	0
	中興里	1468	0	0	0	0	0	0	0	0
	中興里	1469	0	0	0	0	0	0	0	0
	吉興里	1470	0	0	0	0	1	0	0	0
	吉興里	1471	0	0	0	0	0	0	0	0
	復興里	1472	1	2	2	1	1	1	0	0

投票日期：111年11月26日

鄉(鎮、區)別	村里別	投開票所別	各候選人得票情形			有效票數 A=1+2+...+N	無效票數 B	投票數 C=A+B	已領未投票數 D=E-C	發出票數 E=C+D	用餘票數 F	選舉人數 G=E+F	投票率 H H=C/G
		1445			8	0	8	0	8	8	0	16	50.00
		1446			0	0	0	0	0	0	0	0	0.00
		1447			0	0	0	0	0	0	0	0	0.00
		1448			6	1	7	0	7	7	0	14	50.00
		1449			0	0	0	0	0	0	0	0	0.00
		1450			3	0	3	0	3	3	0	10	30.00
		1451			0	0	0	0	0	0	0	0	0.00
		1452			1	0	1	0	1	1	0	4	25.00
		1453			0	0	0	0	0	0	0	0	0.00
		1454			1	0	1	0	1	0	0	1	100.00
		1455			12	1	13	0	13	13	0	26	50.00
		1456			0	0	0	0	0	0	0	0	0.00
		1457			0	0	0	0	0	0	0	0	0.00
		1458			1	0	1	0	1	1	0	2	50.00
		1459			0	0	0	0	0	0	0	0	0.00
		1460			9	1	10	0	10	10	0	15	66.67
		1461			0	0	0	0	0	0	0	0	0.00
		1462			0	0	0	0	0	0	0	0	0.00
		1463			5	0	5	0	5	5	0	37	13.51
		1464			0	0	0	0	0	0	0	0	0.00
		1465			0	0	0	0	0	0	0	0	0.00
		1466			11	1	12	0	12	12	0	17	70.59
		1467			0	0	0	0	0	0	0	0	0.00
		1468			0	0	0	0	0	0	0	0	0.00
		1469			0	0	0	0	0	0	0	0	0.00
		1470			1	0	1	0	1	1	0	6	16.67
		1471			0	0	0	0	0	0	0	0	0.00
		1472			8	1	9	0	9	9	0	27	33.33

編造單位：新北市選舉委員會

列印日期：111/11/26 21:10:58

鄉(鎮、區)	村里別	投開票所別	各候選人得票情形							
			(1) a o T 達 w . K k a j i c y 卡 台灣民眾黨	(2) i s l a d . A . m i 譽 中國國民黨	(3) I r N 宋 o . i 雨 n F k 蔡 g a a 無	(4) 卡 基 兒 敦 . 尼 無	(5) 楊 泰 妹 中國國民黨	(6) C a P 蘇 a n a 錦 y g y 雄 民主進步黨	(7) 楊 曉 君 無	(8) 林 霖 露 宸 新黨
	復興里	1473	0	0	0	0	0	0	0	0
	復興里	1474	0	0	0	0	0	0	0	0
	和興里	1475	0	2	1	0	5	1	1	0
	和興里	1476	0	0	0	0	0	0	0	0
	和興里	1477	0	0	0	0	0	0	0	0
	景平里	1478	0	1	1	0	3	0	0	0
	景平里	1479	0	0	0	0	0	0	0	0
	景平里	1480	0	0	0	0	0	0	0	0
	景平里	1481	0	0	0	0	0	0	0	0
	景新里	1482	0	0	3	0	3	0	0	0
	景新里	1483	0	0	0	0	0	0	0	0
	景福里	1484	1	0	1	2	3	0	0	0
	景福里	1485	0	0	0	0	0	0	0	0
	景福里	1486	0	0	0	0	0	0	0	0
	景安里	1487	0	0	0	2	5	1	0	0
	景安里	1488	0	0	0	0	0	0	0	0
	景安里	1489	0	0	0	0	0	0	0	0
	景安里	1490	0	0	0	0	0	0	0	0
	景文里	1491	1	3	0	1	4	0	0	0
	景文里	1492	0	0	0	0	0	0	0	0
	錦和里	1493	1	0	1	0	5	0	0	0
	錦和里	1494	0	0	0	0	0	0	0	0
	錦和里	1495	0	0	0	0	0	0	0	0
	錦昌里	1496	0	0	2	0	0	0	0	0
	錦昌里	1497	0	0	0	0	0	0	0	0
	灰磘里	1498	0	0	0	0	2	0	0	0
	積穗里	1499	1	3	2	4	5	3	0	0
	積穗里	1500	0	0	0	0	0	0	0	0

投票日期：111年11月26日

鄉(鎮、區)別	村里別	投票所別	各候選人得票情形			有效票數 A=1+2+...+N	無效票數 B	投票數 C=A+B	已領未投票數 D=E-C	發出票數 E=C+D	用餘票數 F	選舉人數 G=E+F	投票率 H=C/G
	復興里	1473				0	0	0	0	0	0	0	0.00
	復興里	1474				0	0	0	0	0	0	0	0.00
	和興里	1475				10	0	10	0	10	8	18	55.56
	和興里	1476				0	0	0	0	0	0	0	0.00
	和興里	1477				0	0	0	0	0	0	0	0.00
	景平里	1478				5	0	5	0	5	7	12	41.67
	景平里	1479				0	0	0	0	0	0	0	0.00
	景平里	1480				0	0	0	0	0	0	0	0.00
	景平里	1481				0	0	0	0	0	0	0	0.00
	景新里	1482				6	0	6	0	6	5	11	54.55
	景新里	1483				0	0	0	0	0	0	0	0.00
	景福里	1484				7	0	7	0	7	9	16	43.75
	景福里	1485				0	0	0	0	0	0	0	0.00
	景福里	1486				0	0	0	0	0	0	0	0.00
	景安里	1487				8	1	9	0	9	9	18	50.00
	景安里	1488				0	0	0	0	0	0	0	0.00
	景安里	1489				0	0	0	0	0	0	0	0.00
	景安里	1490				0	0	0	0	0	0	0	0.00
	景文里	1491				9	0	9	0	9	4	13	69.23
	景文里	1492				0	0	0	0	0	0	0	0.00
	錦和里	1493				7	0	7	0	7	13	20	35.00
	錦和里	1494				0	0	0	0	0	0	0	0.00
	錦和里	1495				0	0	0	0	0	0	0	0.00
	錦昌里	1496				2	1	3	0	3	2	5	60.00
	錦昌里	1497				0	0	0	0	0	0	0	0.00
	灰磘里	1498				2	0	2	0	2	11	13	15.38
	積穗里	1499				18	0	18	0	18	26	44	40.91
	積穗里	1500				0	0	0	0	0	0	0	0.00

編造單位：新北市選舉委員會

列印日期：111/11/26 21:10:58

投票日期：111年11月26日

鄉(鎮、區)別	村里別	投開票所別	各候選人得票情形										
			(1) a o T 連達佳祐卡 w K k a j y c y 台灣民眾黨	(2) i s l a 吳 d A . 國 a m l 中國國民黨	(3) I r N 宋 o . i 雨 n F k 蔡 g a a 無	(4) 卡 基 兒 敦 . 尼 無	(5) 楊 泰 妹 中國國民黨	(6) C a P 蘇 a n a 錦 y g y 雄 a . l 民主進步黨	(7) 楊 曉 君 無	(8) 林 霖 露 宸 新黨			
	積總里	1501	0	0	0	0	0	0	0	0	0	0	0
	積總里	1502	0	0	0	0	0	0	0	0	0	0	0
	積總里	1503	0	0	0	0	0	0	0	0	0	0	0
	民享里	1504	0	0	0	0	0	1	0	0	0	0	1
	民享里	1505	0	0	0	0	0	0	0	0	0	0	0
	員山里	1506	0	0	2	0	0	0	5	1	0	0	0
	員山里	1507	0	0	0	0	0	0	0	0	0	0	0
	員山里	1508	0	0	0	0	0	0	0	0	0	0	0
	員山里	1509	0	0	0	0	0	0	0	0	0	0	0
	員山里	1510	2	0	0	0	0	0	1	0	0	0	0
	嘉總里	1511	0	0	0	0	0	0	0	0	0	0	0
	嘉總里	1512	1	1	4	0	0	0	7	1	0	0	0
	文元里	1513	0	0	0	0	0	0	0	0	0	0	0
	文元里	1514	0	0	0	0	0	0	0	0	0	0	0
	文元里	1515	0	0	0	0	0	0	0	0	0	0	0
	嘉新里	1516	0	0	2	0	0	0	1	0	0	0	0
	嘉新里	1517	0	0	0	0	0	0	0	0	0	0	0
	民安里	1518	0	0	1	0	0	0	1	0	0	0	0
	民安里	1519	0	0	0	0	0	0	0	0	0	0	0
	民安里	1520	0	0	0	0	0	0	0	0	0	0	0
	安總里	1521	1	0	2	0	0	0	1	1	0	0	0
	安總里	1522	0	0	0	0	0	0	0	0	0	0	0
	安總里	1523	0	1	0	0	0	0	0	0	0	0	0
	瑞總里	1524	0	0	0	0	0	0	0	0	0	0	0
	瑞總里	1525	1	0	0	0	0	0	0	0	0	3	1
	明總里	1526	0	0	0	0	0	0	0	0	0	0	0
	明總里	1527	0	0	0	0	0	0	0	0	0	0	0
	清總里	1528	1	2	1	0	0	0	0	0	0	0	0

鄉(鎮、區)別	村里別	投開票所別	各候選人得票情形			有效票數 A=1+2+...+N	無效票數 B	投票數 C=A+B	已領未投票數 D=E-C	發出票數 E=C+D	用餘票數 F	選舉人數 G=E+F	投票率 H H=C/G
	積穗里	1501				0	0	0	0	0	0	0	0.00
	積穗里	1502				0	0	0	0	0	0	0	0.00
	積穗里	1503				0	0	0	0	0	0	0	0.00
	民享里	1504				3	3	3	0	3	3	6	50.00
	民享里	1505				0	0	0	0	0	0	0	0.00
	員山里	1506				8	8	8	0	8	14	22	36.36
	員山里	1507				0	0	0	0	0	0	0	0.00
	員山里	1508				0	0	0	0	0	0	0	0.00
	員山里	1509				0	0	0	0	0	0	0	0.00
	嘉穗里	1510				6	6	6	0	6	3	9	66.67
	嘉穗里	1511				0	0	0	0	0	0	0	0.00
	文元里	1512				14	14	14	0	14	11	25	56.00
	文元里	1513				0	0	0	0	0	0	0	0.00
	文元里	1514				0	0	0	0	0	0	0	0.00
	嘉新里	1515				3	3	3	0	3	5	8	37.50
	嘉新里	1516				0	0	0	0	0	0	0	0.00
	民安里	1517				3	3	3	0	3	14	17	17.65
	民安里	1518				0	0	0	0	0	0	0	0.00
	民安里	1519				0	0	0	0	0	0	0	0.00
	安總里	1520				6	6	6	0	6	11	17	35.29
	安總里	1521				0	0	0	0	0	0	0	0.00
	安總里	1522				0	0	0	0	0	0	0	0.00
	瑞穗里	1523				2	2	2	0	2	2	4	50.00
	瑞穗里	1524				0	0	0	0	0	0	0	0.00
	明穗里	1525				6	1	7	0	7	9	16	43.75
	明穗里	1526				0	0	0	0	0	0	0	0.00
	明穗里	1527				0	0	0	0	0	0	0	0.00
	清穗里	1528				6	6	6	0	6	6	12	50.00

投票日期：111年11月26日

鄉(鎮、區)別	村里別	投開票所別	各候選人得票情形												
			(1) a o T 達 佳 祐 卡 w . K k a j i c y 台灣民眾黨	(2) i s l a 吳 d . A . 國 a . m i 國 中國國民黨	(3) I r N 宋 o . i 雨 n F k 蔡 g a a 無	(4) 卡 基 兒 敦 . 尼 無	(5) 楊 泰 妹 中國國民黨	(6) C a P 蘇 a n a 錦 y g y 雄 民主進步黨	(7) 楊 曉 君 無	(8) 林 露 宸 新黨					
	清總里	1529	0	0	0	0	0	0	0	0	0	0	0	0	0
	自強里	1530	0	0	0	0	0	5	4	1	0	0	0	0	0
	自強里	1531	0	0	0	0	0	0	0	0	0	0	0	0	0
	自強里	1532	0	0	0	0	0	0	0	0	0	0	0	0	0
	德德里	1533	1	1	2	1	1	1	1	0	0	0	0	0	0
	德德里	1534	0	0	0	0	0	0	0	0	0	0	0	0	0
	德德里	1535	0	0	0	0	0	0	0	0	0	0	0	0	0
	民生里	1536	1	0	5	3	0	4	0	0	0	0	0	0	0
	民生里	1537	0	0	0	0	0	0	0	0	0	0	0	0	0
	民生里	1538	0	0	0	0	0	0	0	0	0	0	0	0	0
	國光里	1539	0	0	0	0	0	4	0	0	0	3	0	0	0
	國光里	1540	0	0	0	0	0	0	0	0	0	0	0	0	0
	壽德里	1541	0	1	7	1	0	5	3	0	0	0	0	0	0
	壽德里	1542	0	0	0	0	0	0	0	0	0	0	0	0	0
	壽德里	1543	0	0	0	0	0	0	0	0	0	0	0	0	0
	明德里	1544	1	3	5	0	0	3	0	0	0	0	0	0	0
	明德里	1545	0	0	0	0	0	0	0	0	0	0	0	0	0
	明德里	1546	0	0	0	0	0	0	0	0	0	0	0	0	0
	錦中里	1547	0	0	1	0	0	1	0	0	0	0	0	0	0
	錦中里	1548	0	0	0	0	0	0	0	0	0	0	0	0	0
	錦中里	1549	0	0	0	0	0	0	0	0	0	0	0	0	0
	錦盛里	1550	0	0	0	0	0	3	0	1	0	0	0	0	0
	錦盛里	1551	0	0	0	0	0	0	0	0	0	0	0	0	0
	民有里	1552	0	0	0	0	0	0	0	0	3	0	0	0	0
	民有里	1553	0	0	0	0	0	0	0	0	0	0	0	0	0
	員富里	1554	0	0	3	0	0	1	0	0	3	0	0	0	0
	員富里	1555	0	0	0	0	0	0	0	0	0	0	0	0	0
	嘉慶里	1556	2	0	3	1	0	8	1	0	0	0	0	0	0

鄉(鎮、區)別	村里別	投開票所別	各候選人得票情形			有效票數 A=1+2+...+N	無效票數 B	投票數 C=A+B	已領未投票數 D=E-C	發出票數 E=C+D	用餘票數 F	選舉人數 G=E+F	投票率 H %
	清總里	1529				0	0	0	0	0	0	0	0.00
	自強里	1530				10	1	11	0	11	6	17	64.71
	自強里	1531				0	0	0	0	0	0	0	0.00
	自強里	1532				0	0	0	0	0	0	0	0.00
	德總里	1533				7	0	7	0	7	11	18	38.89
	德總里	1534				0	0	0	0	0	0	0	0.00
	德總里	1535				0	0	0	0	0	0	0	0.00
	民生里	1536				13	0	13	0	13	7	20	65.00
	民生里	1537				0	0	0	0	0	0	0	0.00
	民生里	1538				0	0	0	0	0	0	0	0.00
	國光里	1539				7	1	8	0	8	2	10	80.00
	國光里	1540				0	0	0	0	0	0	0	0.00
	壽德里	1541				17	0	17	0	17	10	27	62.96
	壽德里	1542				0	0	0	0	0	0	0	0.00
	壽德里	1543				0	0	0	0	0	0	0	0.00
	明德里	1544				12	0	12	0	12	14	26	46.15
	明德里	1545				0	0	0	0	0	0	0	0.00
	明德里	1546				0	0	0	0	0	0	0	0.00
	錦中里	1547				2	0	2	0	2	21	23	8.70
	錦中里	1548				0	0	0	0	0	0	0	0.00
	錦中里	1549				0	0	0	0	0	0	0	0.00
	錦盛里	1550				4	0	4	0	4	3	7	57.14
	錦盛里	1551				0	0	0	0	0	0	0	0.00
	民有里	1552				3	0	3	0	3	3	6	50.00
	民有里	1553				0	0	0	0	0	0	0	0.00
	員富里	1554				7	1	8	0	8	11	19	42.11
	員富里	1555				0	0	0	0	0	0	0	0.00
	嘉慶里	1556				15	1	16	0	16	37	53	30.19

編造單位：新北市選舉委員會

列印日期：111/11/26 21:10:58

投票日期：111年11月26日

鄉(鎮、區)別	村里別	投開票所別	各候選人得票情形							
			(1) a o T 連達佳祐卡 w K k a j i c y 台灣民眾黨	(2) i s l a 吳國馨 d . a . m i 中國國民黨	(3) I r N 宋雨霖 o . i n F k a a 無	(4) 卡基兒敦尼 無	(5) 楊泰妹 中國國民黨	(6) C a P 蘇錦雄 a n a y a . i 民主進步黨	(7) 楊曉君 無	(8) 林霖霖 霖霖霖 新黨
	嘉慶里	1557	0	0	0	0	0	0	0	0
	嘉慶里	1558	0	0	0	0	0	0	0	0
	冠德里	1559	0	4	0	0	2	1	0	1
	冠德里	1560	0	0	0	0	0	0	0	0
	國華里	1561	0	0	1	0	1	1	0	0
	國華里	1562	0	0	0	0	0	0	0	0
	宜安里	1563	0	0	1	0	0	0	0	0
	安樂里	1564	0	0	0	0	2	1	0	0
	安樂里	1565	0	0	0	0	0	0	0	0
	安樂里	1566	0	0	0	0	0	0	0	0
	安和里	1567	0	1	0	1	0	0	0	0
	安和里	1568	0	0	0	0	0	0	0	0
	安順里	1569	0	0	1	0	2	0	0	0
	安順里	1570	0	0	0	0	0	0	0	0
	安順里	1571	0	0	0	0	0	0	0	0
	安平里	1572	1	0	4	0	2	0	0	0
	安平里	1573	0	0	0	0	0	0	0	0
	安平里	1574	0	0	0	0	0	0	0	0
	中安里	1575	1	1	0	0	1	0	0	0
	中安里	1576	0	0	0	0	0	0	0	0
	中安里	1577	0	0	0	0	0	0	0	0
	泰安里	1578	0	0	2	0	0	0	0	0
	泰安里	1579	0	0	0	0	0	0	0	0
	泰安里	1580	0	0	0	0	0	0	0	0
	秀山里	1581	0	0	0	1	1	5	0	0
	秀山里	1582	0	0	0	0	0	0	0	0
	秀山里	1583	0	0	0	0	0	0	0	0
	秀成里	1584	0	0	0	0	1	0	0	0

投票日期：111年11月26日

頁次：319

鄉(鎮、區)別	村里別	投開票所別	各候選人得票情形			無效票數 B	投票數 C=A+B	已領未投票數 D=E-C	發出票數 E=C+D	用餘票數 F	選舉人數 G=E+F	投票率 % H=C/G
			A=1+2+...+N 有效票數									
	嘉慶里	1557				0	0	0	0	0	0	0.00
	嘉慶里	1558				0	0	0	0	0	0	0.00
	冠德里	1559				8	8	0	8	13	21	38.10
	冠德里	1560				0	0	0	0	0	0	0.00
	國華里	1561				3	3	0	3	8	11	27.27
	國華里	1562				0	0	0	0	0	0	0.00
	宜安里	1563				1	1	0	1	0	1	100.00
	安樂里	1564				3	3	0	3	9	12	25.00
	安樂里	1565				0	0	0	0	0	0	0.00
	安樂里	1566				0	0	0	0	0	0	0.00
	安和里	1567				3	4	0	4	1	5	80.00
	安和里	1568				0	0	0	0	0	0	0.00
	安順里	1569				3	3	0	3	3	6	50.00
	安順里	1570				0	0	0	0	0	0	0.00
	安順里	1571				0	0	0	0	0	0	0.00
	安平里	1572				7	7	0	7	5	12	56.33
	安平里	1573				0	0	0	0	0	0	0.00
	安平里	1574				0	0	0	0	0	0	0.00
	中安里	1575				3	3	0	3	4	7	42.86
	中安里	1576				0	0	0	0	0	0	0.00
	中安里	1577				0	0	0	0	0	0	0.00
	泰安里	1578				2	2	0	2	5	7	28.57
	泰安里	1579				0	0	0	0	0	0	0.00
	泰安里	1580				0	0	0	0	0	0	0.00
	秀山里	1581				7	7	0	7	11	18	38.89
	秀山里	1582				0	0	0	0	0	0	0.00
	秀山里	1583				0	0	0	0	0	0	0.00
	秀成里	1584				1	1	0	1	9	10	10.00

編造單位：新北市選舉委員會
列印日期：111/11/26 21:10:58

鄉(鎮、區)	村里別	投開票所別	各候選人得票情形										
			(1) a o T 進達 w . K k a j i c y 卡 台灣民眾黨	(2) i s l a 吳 d . A . 國 a m l 國 中國國民黨	(3) I r N 宋 o . i 雨 n F k 蔡 g a a 無	(4) 卡 基 兒 兒 尼 尼 無	(5) 楊 泰 妹 妹 中國國民黨	(6) C a P 蘇 a n a 錦 y g y 雄 a . i 雄 民主進步黨	(7) 楊 曉 君 君 無	(8) 林 霖 露 露 宸 宸 新黨			
	秀成里	1585	0	0	0	0	0	0	0	0	0	0	0
	秀義里	1586	0	1	0	0	0	0	0	0	0	0	0
	秀義里	1587	0	0	0	0	0	0	0	0	0	0	0
	秀福里	1588	1	1	1	0	0	3	0	0	0	0	0
	秀福里	1589	0	0	0	0	0	0	0	0	0	0	0
	秀福里	1590	0	0	0	0	0	0	0	0	0	0	0
	秀景里	1591	0	0	3	0	0	0	0	0	0	0	0
	秀景里	1592	0	0	0	0	0	0	0	0	0	0	0
	秀景里	1593	0	0	0	0	0	0	0	0	0	0	0
	秀景里	1594	0	0	0	0	0	0	0	0	0	0	0
	秀明里	1595	0	0	0	0	0	0	0	0	0	0	0
	秀明里	1596	0	0	0	0	0	0	0	0	0	0	0
	秀明里	1597	0	0	0	0	0	0	0	0	0	0	0
	秀峰里	1598	0	0	4	0	0	0	0	0	0	0	0
	秀峰里	1599	0	0	0	0	0	0	4	2	0	4	0
	秀峰里	1600	0	0	0	0	0	0	0	0	0	0	0
	秀士里	1601	0	0	1	0	0	1	0	0	1	0	0
	秀士里	1602	0	0	0	0	0	0	0	0	0	0	0
	秀水里	1603	0	1	1	0	0	5	0	0	0	0	0
	秀水里	1604	0	0	0	0	0	0	0	0	0	0	0
	秀水里	1605	0	0	0	0	0	0	0	0	0	0	0
	秀水里	1606	0	3	0	0	0	0	1	0	0	0	0
	秀仁里	1607	0	0	0	0	0	0	0	0	0	0	0
	秀仁里	1607	14	19	42	11	42	42	0	25	19	0	0
永和區	光復里	1608	1	0	0	0	0	1	0	0	0	0	0
	網溪里	1609	1	0	0	0	0	0	0	0	0	0	0
	復興里	1610	0	0	1	0	0	0	0	0	0	0	0
	復興里	1611	0	0	0	0	0	0	0	0	0	0	0

投票日期：111年11月26日

鄉(鎮、區)別	村里別	投票所別	各候選人得票情形				有效票數 A=1+2+...+N	無效票數 B	投票數 C=A+B	已領未投票數 D=E-C	發出票數 E=C+D	用餘票數 F	選舉人數 G=E+F	投票率 % H=C/G
	秀成里	1585				0	0	0	0	0	0	0	0.00	
	秀義里	1586				1	0	1	0	1	1	2	50.00	
	秀義里	1587				0	0	0	0	0	0	0	0.00	
	秀福里	1588				6	0	6	0	6	8	14	42.86	
	秀福里	1589				0	0	0	0	0	0	0	0.00	
	秀福里	1590				0	0	0	0	0	0	0	0.00	
	秀景里	1591				5	0	5	0	5	12	17	29.41	
	秀景里	1592				0	0	0	0	0	0	0	0.00	
	秀景里	1593				0	0	0	0	0	0	0	0.00	
	秀景里	1594				0	0	0	0	0	0	0	0.00	
	秀明里	1595				0	0	0	0	0	0	0	0.00	
	秀明里	1596				0	0	0	0	0	0	0	0.00	
	秀明里	1597				0	0	0	0	0	0	0	0.00	
	秀峰里	1598				14	0	14	0	14	18	32	43.75	
	秀峰里	1599				0	0	0	0	0	0	0	0.00	
	秀峰里	1600				0	0	0	0	0	0	0	0.00	
	秀士里	1601				3	0	3	0	3	5	8	37.50	
	秀士里	1602				0	0	0	0	0	0	0	0.00	
	秀水里	1603				7	0	7	0	7	14	21	33.33	
	秀水里	1604				0	0	0	0	0	0	0	0.00	
	秀水里	1605				0	0	0	0	0	0	0	0.00	
	秀水里	1606				4	0	4	0	4	6	10	40.00	
	秀仁里	1607				0	0	0	0	0	0	0	0.00	
永和區						173	8	181	0	181	258	439	41.23	
	光復里	1608				2	0	2	0	2	3	5	40.00	
	網溪里	1609				1	0	1	0	1	6	7	14.29	
	復興里	1610				1	0	1	0	1	7	8	12.50	
	復興里	1611				0	0	0	0	0	0	0	0.00	

編造單位：新北市選舉委員會

列印日期：111/11/26 21:10:58

投票日期：111年11月26日

鄉(鎮、區)	村里別	投票所別	各候選人得票情形								
			(1) a o T 達 w . K k a j i c y 卡 台灣民眾黨	(2) i s l a 吳 d . A . 國 a m l 馨 中國國民黨	(3) I r N 宋 o . i 雨 n F k 葵 g a a 葵 無	(4) 卡 基 兒 敦 尼 尼 無	(5) 楊 泰 妹 妹 中國國民黨	(6) C a P 蘇 a n a 錦 y g y 雄 a . l 雄 民主進步黨	(7) 楊 曉 君 君 無	(8) 林 霖 露 露 宸 宸 新黨	
	竹林里	1612	0	0	1	1	2	2	1	0	0
	竹林里	1613	0	0	0	0	0	0	0	0	0
	桂林里	1614	0	0	0	0	2	0	0	0	0
	桂林里	1615	0	0	0	0	0	0	0	0	0
	上林里	1616	0	0	0	0	0	0	0	0	0
	上林里	1617	0	0	0	0	0	0	0	0	0
	福林里	1618	1	0	0	0	0	1	0	0	0
	福林里	1619	0	0	0	0	0	0	0	0	0
	勵行里	1620	0	0	0	0	0	0	0	0	0
	中興里	1621	0	0	1	0	1	0	0	0	0
	中興里	1622	0	0	0	0	0	0	0	0	0
	永興里	1623	0	0	2	1	0	1	0	0	0
	永興里	1624	0	0	0	0	0	0	0	0	0
	正興里	1625	0	0	1	0	0	0	1	0	0
	正興里	1626	0	0	0	0	0	0	0	0	0
	豫溪里	1627	0	0	5	1	4	1	0	0	0
	豫溪里	1628	0	0	0	0	0	0	0	0	0
	光明里	1629	0	0	0	0	1	0	0	0	0
	光明里	1630	0	0	0	0	0	0	0	0	0
	福和里	1631	0	0	1	0	0	0	1	0	0
	福和里	1632	0	0	0	0	0	0	0	0	0
	福和里	1633	0	0	0	0	0	0	0	0	0
	得和里	1634	0	2	0	1	0	3	2	0	0
	得和里	1635	0	0	0	0	0	0	0	0	0
	得和里	1636	0	0	0	0	0	0	0	0	0
	永貞里	1637	1	1	1	0	0	0	1	0	0
	永貞里	1638	0	0	0	0	0	0	0	0	0
	永福里	1639	0	1	1	1	2	0	0	0	0

鄉(鎮、區)別	村里別	投開票所別	各候選人得票情形				有效票數 A=1+2+...+N	無效票數 B	投票數 C=A+B	已領未投票數 D=E-C	發出票數 E=C+D	用餘票數 F	選舉人數 G=E+F	投票率 % H=C/G
	竹林里	1612				7	0	7	0	7	3	10	70.00	
	竹林里	1613				0	0	0	0	0	0	0	0.00	
	桂林里	1614				2	0	2	0	2	5	7	28.57	
	桂林里	1615				0	0	0	0	0	0	0	0.00	
	上林里	1616				0	1	1	0	1	3	4	25.00	
	上林里	1617				0	0	0	0	0	0	0	0.00	
	福林里	1618				2	1	3	0	3	6	9	33.33	
	福林里	1619				0	0	0	0	0	0	0	0.00	
	勵行里	1620				0	0	0	0	0	5	5	0.00	
	中興里	1621				2	0	2	0	2	1	3	66.67	
	中興里	1622				0	0	0	0	0	0	0	0.00	
	永興里	1623				4	0	4	0	4	2	6	66.67	
	永興里	1624				0	0	0	0	0	0	0	0.00	
	正興里	1625				2	1	3	0	3	4	7	42.86	
	正興里	1626				0	0	0	0	0	0	0	0.00	
	豫溪里	1627				11	0	11	0	11	12	23	47.83	
	豫溪里	1628				0	0	0	0	0	0	0	0.00	
	光明里	1629				1	0	1	0	1	1	2	50.00	
	光明里	1630				0	0	0	0	0	0	0	0.00	
	福和里	1631				2	0	2	0	2	3	5	40.00	
	福和里	1632				0	0	0	0	0	0	0	0.00	
	福和里	1633				0	0	0	0	0	0	0	0.00	
	得和里	1634				8	0	8	0	8	3	11	72.73	
	得和里	1635				0	0	0	0	0	0	0	0.00	
	得和里	1636				0	0	0	0	0	0	0	0.00	
	永貞里	1637				4	0	4	0	4	5	9	44.44	
	永貞里	1638				0	0	0	0	0	0	0	0.00	
	永福里	1639				5	0	5	0	5	3	8	62.50	

編造單位：新北市選舉委員會

列印日期：111/11/26 21:10:58

投票日期：111年11月26日

鄉(鎮、區)別	村里別	投票所別	各候選人得票情形								
			(1) a o T 達 w . a k 祐 k a j i 卡 c y 卡 台灣民眾黨	(2) i s l a 吳 d . a 國 A . m i 舉 中國國民黨	(3) I r N 宋 o . i 雨 n F k 蔡 g a a 無	(4) 卡 基 兒 敦 尼 無	(5) 楊 泰 妹 中國國民黨	(6) C a P 蘇 a n a 錦 y g y 雄 民主進步黨	(7) 楊 曉 君 無	(8) 林 霖 露 宸 新黨	
	永福里	1640	0	0	0	0	0	0	0	0	0
	河濱里	1641	0	0	0	0	0	1	0	0	0
	河濱里	1642	0	0	0	0	0	0	0	0	0
	秀和里	1643	1	1	1	0	0	1	0	1	0
	秀和里	1644	0	0	0	0	0	0	0	0	0
	秀和里	1645	0	0	0	0	0	0	0	0	0
	水元里	1646	0	0	0	0	0	1	0	0	0
	水元里	1647	0	0	0	0	0	0	0	0	0
	水元里	1648	0	0	0	0	0	0	0	0	0
	民權里	1649	1	0	2	1	0	0	1	0	0
	民權里	1650	0	0	0	0	0	0	0	0	0
	民權里	1651	0	0	0	0	0	0	0	0	0
	民權里	1652	0	2	1	0	0	1	0	0	0
	民權里	1653	0	0	0	0	0	0	0	0	0
	民權里	1654	0	0	0	0	0	0	0	0	0
	秀朗里	1655	1	1	0	0	0	1	0	0	0
	秀朗里	1656	0	0	0	0	0	0	0	0	0
	秀成里	1657	0	0	0	0	0	1	3	0	0
	秀成里	1658	0	0	0	0	0	0	0	0	0
	秀成里	1659	0	0	0	0	0	1	0	1	0
	秀成里	1660	0	0	0	0	0	0	0	0	0
	秀成里	1661	0	0	0	0	0	0	0	0	0
	秀成里	1662	0	0	0	0	0	0	0	0	0
	秀成里	1663	0	0	0	0	0	2	0	0	0
	秀成里	1664	0	0	0	0	0	0	0	0	0
	民生里	1665	1	0	0	0	0	1	0	1	0
	民生里	1666	0	0	0	0	0	0	0	0	0
	民生里	1667	0	0	0	0	0	0	0	0	0

鄉(鎮、區)別	村里別	投票所別	各候選人得票情形				有效票數 A=1+2+...+N	無效票數 B	投票數 C=A+B	已領未投票數 D=E-C	發出票數 E=C+D	用餘票數 F	選舉人數 G=E+F	投票率 % H=C/G
	水福里	1640				0	0	0	0	0	0	0	0.00	
	河濱里	1641				1	0	1	0	1	3	4	25.00	
	河濱里	1642				0	0	0	0	0	0	0	0.00	
	秀和里	1643				5	0	5	0	5	2	7	71.43	
	秀和里	1644				0	0	0	0	0	0	0	0.00	
	秀和里	1645				0	0	0	0	0	0	0	0.00	
	水元里	1646				2	0	2	0	2	3	5	40.00	
	水元里	1647				0	0	0	0	0	0	0	0.00	
	水元里	1648				0	0	0	0	0	0	0	0.00	
	民權里	1649				5	1	6	0	6	5	11	54.55	
	民權里	1650				0	0	0	0	0	0	0	0.00	
	民權里	1651				0	0	0	0	0	0	0	0.00	
	民族里	1652				4	0	4	0	4	7	11	36.36	
	民族里	1653				0	0	0	0	0	0	0	0.00	
	民族里	1654				0	0	0	0	0	0	0	0.00	
	秀朗里	1655				3	0	3	0	3	4	7	42.86	
	秀朗里	1656				0	0	0	0	0	0	0	0.00	
	秀成里	1657				4	0	4	0	4	4	8	50.00	
	秀成里	1658				0	0	0	0	0	0	0	0.00	
	秀林里	1659				2	0	2	0	2	7	9	22.22	
	秀林里	1660				0	0	0	0	0	0	0	0.00	
	秀得里	1661				0	0	0	0	0	2	2	0.00	
	秀得里	1662				0	0	0	0	0	0	0	0.00	
	秀元里	1663				2	1	3	0	3	6	9	33.33	
	秀元里	1664				0	0	0	0	0	0	0	0.00	
	民生里	1665				3	0	3	0	3	6	9	33.33	
	民生里	1666				0	0	0	0	0	0	0	0.00	
	民生里	1667				0	0	0	0	0	0	0	0.00	

投票日期：111年11月26日

鄉(鎮、區)別	村里別	投開票所別	各候選人得票情形								
			(1) a o T 達 w . a k 佳 k a j 祐 a j y 卡 c y 卡 台灣民眾黨	(2) i s l 吳 d . a 國 A . 國 m i 學 中國國民黨	(3) I r N 宋 o . i 雨 n F k 蔡 g a a 綦 無	(4) 卡 基 兒 兒 敦 尼 無	(5) 楊 泰 泰 妹 中國國民黨	(6) C a P 蘇 a n a 錦 y g y 雄 a . i 雄 民主進步黨	(7) 楊 曉 曉 君 無	(8) 林 霖 霖 霖 霖 霖 新黨	
	民本里	1668	1	0	2	0	2	0	0	0	0
	民本里	1669	0	0	0	0	0	0	0	0	0
	民富里	1670	0	0	0	0	0	0	2	0	0
	民富里	1671	0	0	0	0	0	0	0	0	0
	民樂里	1672	1	0	2	0	1	0	0	0	0
	民樂里	1673	0	0	0	0	0	0	0	0	0
	民樂里	1674	0	0	0	0	0	0	0	0	0
	民治里	1675	0	0	0	0	0	1	0	0	0
	民治里	1676	0	0	0	0	0	0	0	0	0
	智光里	1677	0	0	0	0	0	0	0	0	0
	智光里	1678	0	0	0	0	0	0	0	0	0
	潭安里	1679	0	0	3	0	0	0	0	0	0
	潭安里	1680	0	0	0	0	0	0	0	0	0
	潭安里	1681	0	0	0	0	0	0	0	0	0
	潭安里	1682	0	0	0	0	0	0	0	0	0
	潭安里	1683	1	0	2	0	0	0	0	0	0
	潭安里	1684	0	0	0	0	0	0	0	0	0
	潭安里	1685	0	0	0	0	0	0	0	0	0
	店街里	1686	0	1	0	0	0	1	0	0	0
	店街里	1687	0	0	0	0	0	0	0	0	0
	店街里	1688	0	0	0	0	0	0	0	0	0
	店街里	1689	0	0	1	0	0	0	0	0	0
	大新里	1690	0	0	0	0	0	0	0	0	0
	大新里	1691	0	0	1	0	0	0	0	0	0
	永安里	1692	0	0	0	0	0	0	0	0	0
	永安里	1693	0	0	0	0	0	0	0	0	0
	永安里	1694	0	0	0	1	0	0	0	0	0
	永安里	1695	0	0	0	0	0	0	0	0	0

鄉(鎮、區)別	村里別	投開票所別	各候選人得票情形			無效票數 B	投票數 C=A+B	已領未投票數 D=E-C	發出票數 E=C+D	用餘票數 F	選舉人數 G	投票率 H
			A	A=1+2+...+N	D=E-C							
	民本里	1668	7	1	8	0	8	12	20	40.00		
	民本里	1669	0	0	0	0	0	0	0	0.00		
	民富里	1670	2	0	2	0	2	10	12	16.67		
	民富里	1671	0	0	0	0	0	0	0	0.00		
	民樂里	1672	5	0	5	0	5	2	7	71.43		
	民樂里	1673	0	0	0	0	0	0	0	0.00		
	民樂里	1674	0	0	0	0	0	0	0	0.00		
	民治里	1675	1	0	1	0	1	3	4	25.00		
	民治里	1676	0	0	0	0	0	0	0	0.00		
	智光里	1677	0	0	0	0	0	5	5	0.00		
	智光里	1678	0	0	0	0	0	0	0	0.00		
	潭安里	1679	3	0	3	0	3	5	8	37.50		
	潭安里	1680	0	0	0	0	0	0	0	0.00		
	潭安里	1681	0	0	0	0	0	0	0	0.00		
	潭安里	1682	0	0	0	0	0	0	0	0.00		
	潭乾里	1683	3	0	3	0	3	5	8	37.50		
	潭乾里	1684	0	0	0	0	0	0	0	0.00		
	潭乾里	1685	0	0	0	0	0	0	0	0.00		
	店街里	1686	2	0	2	0	2	3	5	40.00		
	店街里	1687	0	0	0	0	0	0	0	0.00		
	店街里	1688	0	0	0	0	0	0	0	0.00		
	大新里	1689	2	0	2	0	2	5	7	28.57		
	大新里	1690	0	0	0	0	0	0	0	0.00		
	永安里	1691	1	0	1	0	1	2	3	33.33		
	永安里	1692	0	0	0	0	0	0	0	0.00		
	永安里	1693	0	0	0	0	0	0	0	0.00		
	永樂里	1694	1	0	1	0	1	0	1	100.00		
	永樂里	1695	0	0	0	0	0	0	0	0.00		

編造單位：新北市選舉委員會

列印日期：111/11/26 21:10:58

投票日期：111年11月26日

鄉(鎮、區)	村里別	投票所別	各候選人得票情形									
			(1) a o T 達 佳 祐 卡 w . K k i a c y 台灣民眾黨	(2) i s l a 吳 d . A . 國 m i 國 中國國民黨	(3) I r N 宋 o . i 雨 n F k 蔡 g a a 無	(4) 卡 基 兒 敦 . 尼 無	(5) 楊 泰 妹 中國國民黨	(6) C a P 蘇 a n a 錦 y g y 雄 民主進步黨	(7) 楊 曉 君 無	(8) 林 霖 霖 宸 新黨		
	水源里	1696	0	0	1	0	2	0	1	0	0	0
	水源里	1697	0	0	0	0	0	0	0	0	0	0
	水源里	1698	0	0	0	0	0	0	0	0	0	0
	協和里	1699	0	0	0	1	2	0	0	0	0	0
	協和里	1700	0	0	0	0	0	0	0	0	0	0
	雙和里	1701	0	0	4	0	1	1	0	0	0	0
	雙和里	1702	0	0	0	0	0	0	0	0	0	0
	安和里	1703	0	1	0	0	0	0	0	1	0	0
	安和里	1704	0	0	0	0	0	0	0	0	0	0
	安和里	1705	0	0	0	0	0	0	0	0	0	0
	前溪里	1706	0	1	1	0	1	1	0	0	0	0
	和平里	1707	0	0	0	0	0	0	1	2	0	0
	和平里	1708	0	0	0	0	0	0	0	0	0	0
	和平里	1709	0	0	0	0	0	0	0	0	0	0
	保平里	1710	0	2	0	1	3	0	0	0	0	0
	保平里	1711	0	0	0	0	0	0	0	0	0	0
	保平里	1712	0	0	0	0	0	0	0	0	0	0
	中溪里	1713	0	0	0	0	0	0	1	0	0	0
	中溪里	1714	0	0	0	0	0	0	0	0	0	0
	中溪里	1715	0	0	0	0	0	0	0	0	0	0
	保安里	1716	0	0	1	0	1	1	0	0	0	0
	保安里	1717	0	0	0	0	0	0	0	0	0	0
	保安里	1718	0	0	0	0	0	0	0	0	0	0
	保安里	1719	0	0	0	0	0	0	0	0	0	0
	保順里	1720	1	4	1	0	2	1	0	1	0	0
	保順里	1721	0	0	0	0	0	0	0	0	0	0
	保順里	1722	0	0	0	0	0	0	0	0	0	0
	保順里	1723	0	0	0	0	0	0	0	0	0	0

鄉(鎮、區)別	村里別	投開票所別	各候選人得票情形			有效票數 A	無效票數 B	投票數 C=A+B	已領未投票數 D=E-C	發出票數 E=C+D	用餘票數 F	選舉人數 G=E+F	投票率 H %
						$A=1+2+\dots+N$							
						4	0	4	0	4	2	6	66.67
		1696	水源里			0	0	0	0	0	0	0	0.00
		1697	水源里			0	0	0	0	0	0	0	0.00
		1698	水源里			0	0	0	0	0	0	0	0.00
		1699	協和里			3	0	3	0	3	1	4	75.00
		1700	協和里			0	0	0	0	0	0	0	0.00
		1701	雙和里			6	0	6	0	6	4	10	60.00
		1702	雙和里			0	0	0	0	0	0	0	0.00
		1703	安和里			2	0	2	0	2	1	3	66.67
		1704	安和里			0	0	0	0	0	0	0	0.00
		1705	安和里			0	0	0	0	0	0	0	0.00
		1706	前溪里			4	0	4	0	4	7	11	36.36
		1707	和平里			3	0	3	0	3	8	11	27.27
		1708	和平里			0	0	0	0	0	0	0	0.00
		1709	和平里			0	0	0	0	0	0	0	0.00
		1710	保平里			6	0	6	0	6	5	11	54.55
		1711	保平里			0	0	0	0	0	0	0	0.00
		1712	保平里			0	0	0	0	0	0	0	0.00
		1713	中溪里			1	1	2	0	2	14	16	12.50
		1714	中溪里			0	0	0	0	0	0	0	0.00
		1715	中溪里			0	0	0	0	0	0	0	0.00
		1716	保安里			3	0	3	0	3	4	7	42.86
		1717	保安里			0	0	0	0	0	0	0	0.00
		1718	保安里			0	0	0	0	0	0	0	0.00
		1719	保安里			0	0	0	0	0	0	0	0.00
		1720	保順里			9	1	10	0	10	9	19	52.63
		1721	保順里			0	0	0	0	0	0	0	0.00
		1722	保順里			0	0	0	0	0	0	0	0.00
		1723	保順里			0	0	0	0	0	0	0	0.00

投票日期：111年11月26日

鄉(鎮、區)	村里別	投開票所別	各候選人得票情形										
			(1) a o T 達 w . K k a j i c y 卡 台灣民眾黨	(2) i s l a d . A . m i 奧 中國國民黨	(3) I r N 宋 o . i 雨 n F k 蔡 g a a 無	(4) 卡 基 兒 兒 尼 尼 無	(5) 楊 泰 妹 妹 中國國民黨	(6) C a P 蘇 a n a 錦 y g y 雄 a . i 民主進步黨	(7) 楊 曉 君 君 無	(8) 林 霖 露 露 宸 宸 新黨			
	保順里	1724	0	0	0	0	0	0	0	0	0	0	0
	保順里	1725	0	0	0	0	0	0	0	0	0	0	0
	保順里	1726	0	0	0	0	0	0	0	0	0	0	0
	下溪里	1727	0	0	0	0	0	1	0	0	0	0	0
	下溪里	1728	0	0	0	0	0	0	0	0	0	0	0
	下溪里	1729	0	0	0	0	0	0	0	0	0	0	0
	大同里	1730	0	0	0	0	0	0	0	0	0	0	0
	新生里	1731	0	1	1	2	0	0	0	0	0	0	0
	永成里	1732	0	0	0	0	0	0	0	1	3	0	0
	忠義里	1733	0	0	0	0	0	0	0	0	0	0	0
	仁愛里	1734	0	0	0	0	0	0	0	0	0	0	0
	仁愛里	1735	0	0	0	0	0	0	0	0	0	0	0
	文化里	1736	1	0	0	0	0	0	1	0	0	0	0
	文化里	1737	0	0	0	0	0	0	0	0	0	0	0
	信義里	1738	0	0	0	0	0	0	0	0	0	0	0
	信義里	1739	0	0	0	0	0	0	0	0	0	0	0
	後溪里	1740	0	0	2	0	0	0	0	0	0	0	0
	後溪里	1741	0	0	0	0	0	0	0	0	0	0	0
	上溪里	1742	0	1	0	0	0	0	0	0	0	0	0
	上溪里	1743	0	0	0	0	0	0	0	0	0	0	0
	頂溪里	1744	0	0	1	0	0	0	0	0	0	0	0
	頂溪里	1745	0	0	0	0	0	0	0	0	0	0	0
	河堤里	1746	1	0	0	0	0	0	0	2	1	0	0
	河堤里	1747	0	0	0	0	0	0	0	0	0	0	0
	新廟里	1748	0	0	1	0	0	0	0	0	0	0	0
	新廟里	1749	0	0	0	0	0	0	0	0	0	0	0
樹林區			44	158	262	252	415	177	181	5	0	0	0
	三興里	1750	1	6	7	10	11	3	3	0	0	0	0

鄉(鎮、區)別	村里別	投開票所別	各候選人得票情形			有效票數 A=1+2+...+N	無效票數 B	投票數 C=A+B	已領未投票數 D=E-C	發出票數 E=C+D	用餘票數 F	選舉人數 G=E+F	投票率 H H=C/G
	保順里	1724				0	0	0	0	0	0	0	0.00
	保順里	1725				0	0	0	0	0	0	0	0.00
	保順里	1726				0	0	0	0	0	0	0	0.00
	下溪里	1727				1	0	1	0	1	2	3	33.33
	下溪里	1728				0	0	0	0	0	0	0	0.00
	下溪里	1729				0	0	0	0	0	0	0	0.00
	大同里	1730				0	0	0	0	0	1	1	0.00
	新生里	1731				4	0	4	0	4	2	6	66.67
	永成里	1732				4	0	4	0	4	2	6	66.67
	忠義里	1733				0	0	0	0	0	0	0	0.00
	仁愛里	1734				0	0	0	0	0	2	2	0.00
	仁愛里	1735				0	0	0	0	0	0	0	0.00
	文化里	1736				2	0	2	0	2	5	7	28.57
	文化里	1737				0	0	0	0	0	0	0	0.00
	信義里	1738				0	0	0	0	0	4	4	0.00
	信義里	1739				0	0	0	0	0	0	0	0.00
	後溪里	1740				2	0	2	0	2	1	3	66.67
	後溪里	1741				0	0	0	0	0	0	0	0.00
	上溪里	1742				1	0	1	0	1	5	6	16.67
	上溪里	1743				0	0	0	0	0	0	0	0.00
	頂溪里	1744				1	0	1	0	1	4	5	20.00
	頂溪里	1745				0	0	0	0	0	0	0	0.00
	河堤里	1746				4	0	4	0	4	2	6	66.67
	河堤里	1747				0	0	0	0	0	0	0	0.00
	新廟里	1748				1	0	1	0	1	0	1	100.00
	新廟里	1749				0	0	0	0	0	0	0	0.00
樹林區						1,494	24	1,518	0	1,518	2,129	3,647	41.62
	三興里	1750				41	1	42	0	42	70	112	37.50

鄉(鎮、區)	村里別	投開票所別	各候選人得票情形								
			(1) a o T 達 w . a k 佳 k i 祐 a j 卡 c y 卡 台灣民眾黨	(2) i s l 吳 d . a 國 A . m i 馨 中國國民黨	(3) I r N 宋 o . i 雨 n F k 蔡 g a a 無	(4) 卡 基 兒 敦 尼 無	(5) 楊 泰 妹 中國國民黨	(6) C a P 蘇 a n a 錦 y g y 雄 a . i 民主進步黨	(7) 楊 曉 君 無	(8) 林 霖 露 宸 新黨	
	三興里	1751	0	0	0	0	0	0	0	0	0
	三興里	1752	0	0	0	0	0	0	0	0	0
	三福里	1753	1	3	9	4	0	12	0	5	0
	三福里	1754	0	0	0	0	0	0	0	0	0
	三福里	1755	0	0	0	0	0	0	0	0	0
	三多里	1756	0	0	0	0	0	0	0	0	0
	三多里	1757	1	0	1	0	0	2	1	0	0
	三龍里	1758	0	0	1	0	0	4	0	1	0
	三龍里	1759	0	0	0	0	0	0	0	0	0
	三龍里	1760	2	3	7	5	13	6	10	0	0
	龍寮里	1761	0	0	0	0	0	0	0	0	0
	龍寮里	1762	0	0	0	0	0	0	0	0	0
	龍寮里	1763	0	0	0	0	0	0	0	0	0
	光興里	1764	0	0	0	0	0	0	0	0	0
	光興里	1765	0	3	3	15	16	9	2	0	0
	光興里	1766	0	0	0	0	0	0	0	0	0
	金寮里	1767	0	0	0	0	0	0	0	0	0
	金寮里	1768	0	2	1	8	6	0	1	0	0
	金寮里	1769	0	0	0	0	0	0	0	0	0
	潭底里	1770	0	1	0	2	4	2	2	0	0
	潭底里	1771	0	0	0	0	0	0	0	0	0
	潭底里	1772	0	0	0	0	0	0	0	0	0
	文林里	1773	0	6	6	6	4	5	1	0	0
	文林里	1774	0	0	0	0	0	0	0	0	0
	文林里	1775	0	0	0	0	0	0	0	0	0
	保安里	1776	0	0	0	0	0	0	0	0	0
	保安里	1777	0	0	0	0	0	0	0	0	0
	保安里	1778	0	2	3	3	5	5	6	0	0

鄉(鎮、區)別	村里別	投開票所別	各候選人得票情形			有效票數 A=1+2+...+N	無效票數 B	投票數 C=A+B	已領未投票數 D=E-C	發出票數 E=C+D	用餘票數 F	選舉人數 G=E+F	投票率 % H=C/G
		1751				0	0	0	0	0	0	0	0.00
		1752				0	0	0	0	0	0	0	0.00
		1753				34	1	35	0	35	40	75	46.67
		1754				0	0	0	0	0	0	0	0.00
		1755				0	0	0	0	0	0	0	0.00
		1756				0	0	0	0	0	0	0	0.00
		1757				5	0	5	0	5	34	39	12.82
		1758				6	1	7	0	7	13	20	35.00
		1759				0	0	0	0	0	0	0	0.00
		1760				46	1	47	0	47	58	105	44.76
		1761				0	0	0	0	0	0	0	0.00
		1762				0	0	0	0	0	0	0	0.00
		1763				0	0	0	0	0	0	0	0.00
		1764				0	0	0	0	0	0	0	0.00
		1765				48	0	48	0	48	73	121	39.67
		1766				0	0	0	0	0	0	0	0.00
		1767				0	0	0	0	0	0	0	0.00
		1768				18	0	18	0	18	27	45	40.00
		1769				0	0	0	0	0	0	0	0.00
		1770				11	0	11	0	11	61	72	15.28
		1771				0	0	0	0	0	0	0	0.00
		1772				0	0	0	0	0	0	0	0.00
		1773				28	0	28	0	28	37	65	43.08
		1774				0	0	0	0	0	0	0	0.00
		1775				0	0	0	0	0	0	0	0.00
		1776				0	0	0	0	0	0	0	0.00
		1777				0	0	0	0	0	0	0	0.00
		1778				24	0	24	0	24	32	56	42.86

投票日期：111年11月26日

鄉(鎮、區)	村里別	投票所別	各候選人得票情形														
			(1) a o T 連達 w . a k k i j a c y 台灣民眾黨	(2) i s l a 吳 d . a 國 A . m i 舉 中國國民黨	(3) I r N 宋 o . i 兩 n F k 蔡 g a a 無	(4) 卡 基 兒 敦 尼 無	(5) 楊 泰 妹 中國國民黨	(6) C a P 蘇 a n a 錦 y g y 雄 民主進步黨	(7) 楊 曉 君 無	(8) 林 霖 露 宸 新黨							
	圳安里	1779	1	7	無	14	1	5	4	無	5	1					
	圳安里	1780	0	0		0	0	0	0		0	0	0				
	圳安里	1781	0	0		0	0	0	0		0	0	0				
	圳福里	1782	0	0		0	0	0	0		0	0	0				
	圳福里	1783	5	14		42	6	15	1		11	0	0				
	圳福里	1784	0	0		0	0	0	0		0	0	0				
	圳民里	1785	0	1		3	0	5	1		2	0	0				
	圳民里	1786	0	0		0	0	0	0		0	0	0				
	圳生里	1787	0	0		0	2	0	0		0	0	0				
	樹德里	1788	0	4		0	6	3	2		1	0	0				
	樹德里	1789	0	0		0	0	0	0		0	0	0				
	樹德里	1790	0	0		0	0	0	0		0	0	0				
	樹福里	1791	0	4		2	1	2	1		1	0	0				
	樹福里	1792	0	0		0	0	0	0		0	0	0				
	樹西里	1793	0	0		0	0	0	0		0	0	0				
	樹西里	1794	0	0		0	0	0	0		0	0	0				
	樹西里	1795	1	0		1	0	1	1		0	0	0				
	樹興里	1796	0	0		0	0	0	0		0	0	0				
	樹興里	1797	0	0		0	0	0	0		0	0	0				
	樹興里	1798	0	4		3	4	7	7		1	1	0				
	樹人里	1799	0	0		0	0	0	0		0	0	0				
	樹人里	1800	1	0		3	0	3	2		1	0	0				
	育英里	1801	0	0		0	0	0	0		0	0	0				
	育英里	1802	1	0		0	0	2	3		0	0	0				
	樹南里	1803	0	0		0	2	8	1		1	0	0				
	樹南里	1804	0	0		0	0	0	0		0	0	0				
	樹南里	1805	0	0		0	0	0	0		0	0	0				
	坡內里	1806	0	1		0	0	3	0		0	0	0				

鄉(鎮、區)別	村里別	投開票所別	各候選人得票情形			有效票數 A=1+2+...+N	無效票數 B	投票數 C=A+B	已領未投票數 D=E-C	發出票數 E=C+D	用餘票數 F	選舉人數 G=E+F	投票率 H %
	圳安里	1779				38	0	38	0	38	46	84	45.24
	圳安里	1780				0	0	0	0	0	0	0	0.00
	圳安里	1781				0	0	0	0	0	0	0	0.00
	圳福里	1782				0	0	0	0	0	0	0	0.00
	圳福里	1783				94	1	95	0	95	86	181	52.49
	圳福里	1784				0	0	0	0	0	0	0	0.00
	圳民里	1785				12	0	12	0	12	12	24	50.00
	圳民里	1786				0	0	0	0	0	0	0	0.00
	圳生里	1787				2	0	2	0	2	6	8	25.00
	樹德里	1788				16	0	16	0	16	16	32	50.00
	樹德里	1789				0	0	0	0	0	0	0	0.00
	樹德里	1790				0	0	0	0	0	0	0	0.00
	樹福里	1791				11	0	11	0	11	10	21	52.38
	樹福里	1792				0	0	0	0	0	0	0	0.00
	樹西里	1793				0	0	0	0	0	0	0	0.00
	樹西里	1794				0	0	0	0	0	0	0	0.00
	樹西里	1795				4	0	4	0	4	15	19	21.05
	樹興里	1796				0	0	0	0	0	0	0	0.00
	樹興里	1797				0	0	0	0	0	0	0	0.00
	樹興里	1798				27	0	27	0	27	49	76	35.53
	樹人里	1799				0	0	0	0	0	0	0	0.00
	樹人里	1800				10	0	10	0	10	24	34	29.41
	育英里	1801				0	0	0	0	0	0	0	0.00
	育英里	1802				6	0	6	0	6	7	13	46.15
	樹南里	1803				12	0	12	0	12	18	30	40.00
	樹南里	1804				0	0	0	0	0	0	0	0.00
	樹南里	1805				0	0	0	0	0	0	0	0.00
	坡內里	1806				4	0	4	0	4	9	13	30.77

投票日期：111年11月26日

鄉(鎮、區)	村里別	投開票所別	各候選人得票情形							
			(1) a o T 達 w . a k 祐 k i j 卡 a c y 卡 台灣民眾黨	(2) i s l 吳 d . a 國 A . 馨 m i 中國國民黨	(3) I r N 宋 o . i 雨 n F k 蔡 g a a 無	(4) 卡 基 兒 敦 尼 無	(5) 楊 泰 妹 中國國民黨	(6) C a P 蘇 a n a 錦 y g y 雄 a . l 民主進步黨	(7) 楊 曉 君 無	(8) 林 霖 露 宸 新黨
	樹東里	1807	0	0	0	1	0	0	0	0
	樹北里	1808	1	1	0	0	0	2	0	0
	彭福里	1809	0	0	0	0	0	0	0	0
	彭福里	1810	6	1	7	16	12	3	11	0
	彭福里	1811	0	0	0	0	0	0	0	0
	和平里	1812	0	0	0	0	0	0	0	0
	和平里	1813	0	0	0	0	0	0	0	0
	和平里	1814	2	4	2	3	14	9	16	0
	彭興里	1815	0	0	0	0	0	0	0	0
	彭興里	1816	5	8	15	24	28	18	22	0
	彭興里	1817	0	0	0	0	0	0	0	0
	彭興里	1818	0	0	0	0	0	0	0	0
	彭曆里	1819	0	0	0	0	0	0	0	0
	彭曆里	1820	0	8	9	12	19	4	7	0
	彭曆里	1821	0	0	0	0	0	0	0	0
	大同里	1822	1	6	5	8	16	2	4	1
	大同里	1823	0	0	0	0	0	0	0	0
	中華里	1824	0	0	0	0	0	0	0	0
	中華里	1825	0	8	8	7	8	0	6	0
	太順里	1826	0	2	11	4	25	8	2	0
	太順里	1827	0	0	0	0	0	0	0	0
	東昇里	1828	0	0	0	0	0	0	0	0
	東昇里	1829	0	0	0	0	0	0	0	0
	東昇里	1830	2	7	7	6	16	15	5	0
	東陽里	1831	0	0	0	0	0	0	0	0
	東陽里	1832	3	10	14	19	26	9	21	0
	東陽里	1833	0	0	0	0	0	0	0	0
	東陽里	1834	0	0	0	0	0	0	0	0

編造單位：新北市選舉委員會

列印日期：111/11/26 21:10:58

鄉(鎮、區)別	村里別	投票所別	各候選人得票情形			有效票數 A=1+2+...+N	無效票數 B	投票數 C=A+B	已領未投票數 D=E-C	發出票數 E=C+D	用餘票數 F	選舉人數 G=E+F	投票率 H %
	樹東里	1807			2	0	2	0	2	2	4	50.00	
	樹北里	1808			4	0	4	0	4	11	15	28.67	
	彭福里	1809			0	0	0	0	0	0	0	0.00	
	彭福里	1810			56	0	56	0	56	111	167	33.53	
	彭福里	1811			0	0	0	0	0	0	0	0.00	
	和平里	1812			0	0	0	0	0	0	0	0.00	
	和平里	1813			0	0	0	0	0	0	0	0.00	
	和平里	1814			50	1	51	0	51	89	140	36.43	
	彭興里	1815			0	0	0	0	0	0	0	0.00	
	彭興里	1816			120	2	122	0	122	173	295	41.36	
	彭興里	1817			0	0	0	0	0	0	0	0.00	
	彭興里	1818			0	0	0	0	0	0	0	0.00	
	彭興里	1819			0	0	0	0	0	0	0	0.00	
	彭曆里	1820			59	0	59	0	59	93	152	38.82	
	彭曆里	1821			0	0	0	0	0	0	0	0.00	
	彭曆里	1822			43	0	43	0	43	37	80	53.75	
	大同里	1823			0	0	0	0	0	0	0	0.00	
	大同里	1824			0	0	0	0	0	0	0	0.00	
	中華里	1825			37	0	37	0	37	62	99	37.37	
	中華里	1826			52	0	52	0	52	70	122	42.62	
	太順里	1827			0	0	0	0	0	0	0	0.00	
	太順里	1828			0	0	0	0	0	0	0	0.00	
	東昇里	1829			0	0	0	0	0	0	0	0.00	
	東昇里	1830			58	0	58	0	58	56	114	50.88	
	東陽里	1831			0	0	0	0	0	0	0	0.00	
	東陽里	1832			102	2	104	0	104	114	218	47.71	
	東陽里	1833			0	0	0	0	0	0	0	0.00	
	東陽里	1834			0	0	0	0	0	0	0	0.00	

編造單位：新北市選舉委員會

列印日期：111/11/26 21:10:58

投票日期：111年11月26日

頁次：338

鄉(鎮、區)別	村里別	投開票所別	各候選人得票情形											
			(1) a o T 達 w . a k 祐 k a j i 卡 c y 卡 台灣民眾黨	(2) i s l a 吳 d . a 國 A . m i 馨 中國國民黨	(3) I r N 宋 o . i 雨 n F k 蔡 g a a 綦 無	(4) 卡 基 兒 敦 尼 無	(5) 楊 泰 妹 中國國民黨	(6) C a P 蘇 a n a 錦 y g y 雄 a . i 雅 民主進步黨	(7) 楊 曉 君 無	(8) 林 露 霖 宸 新黨				
	東山里	1835	0	0	0	0	0	0	0	0	0	0	0	0
	東山里	1836	1	3	4	6	8	3	0	0	0	0	0	0
	山佳里	1837	0	0	0	0	0	0	0	0	0	0	0	0
	山佳里	1838	0	0	0	0	0	0	0	0	0	0	0	0
	山佳里	1839	2	21	39	32	41	14	17	0	0	0	0	0
	山佳里	1840	0	0	0	0	0	0	0	0	0	0	0	0
	中山里	1841	0	0	0	0	0	0	0	0	0	0	0	0
	中山里	1842	0	0	0	0	0	0	0	0	0	0	0	0
	中山里	1843	1	4	29	36	29	19	5	0	0	0	0	0
	樂山里	1844	0	1	3	0	1	3	0	0	0	0	0	0
	柑園里	1845	1	3	0	1	6	2	2	1	0	0	0	0
	柑園里	1846	0	0	0	0	0	0	0	0	0	0	0	0
	柑園里	1847	0	0	0	0	0	0	0	0	0	0	0	0
	柑園里	1848	0	0	0	0	0	0	0	0	0	0	0	0
	柑園里	1849	0	0	0	0	0	0	0	0	0	0	0	0
	西園里	1850	2	0	1	0	6	12	1	0	0	0	0	0
	南園里	1851	0	0	0	0	0	0	0	0	0	0	0	0
	南園里	1852	0	0	0	0	0	0	0	0	0	0	0	0
	南園里	1853	2	2	2	0	9	2	0	0	0	0	0	0
	南園里	1854	0	0	0	0	0	0	0	0	0	0	0	0
	南園里	1855	0	0	0	0	0	0	0	0	0	0	0	0
	南園里	1856	0	0	0	0	0	0	0	0	0	0	0	0
	南園里	1857	0	0	0	0	0	0	0	0	0	0	0	0
	南園里	1858	0	0	0	0	0	0	0	0	0	0	0	0
	東園里	1859	0	3	0	0	0	0	0	0	0	0	0	0
	北園里	1860	1	5	0	2	15	0	4	1	0	0	0	0
	北園里	1861	0	0	0	0	0	0	0	0	0	0	0	0
鶯歌區			16	30	111	33	167	65	79	1	0	0	0	1

編造單位：新北市選舉委員會

列印日期：111/11/26 21:10:58

鄉(鎮、區)別	村里別	投票所別	各候選人得票情形				有效票數 A	無效票數 B	投票數 C=A+B	已領未投票數 D=E-C	發出票數 E=C+D	用餘票數 F	選舉人數 G	投票率 H
						A=1+2+...+N								
	東山里	1835				0	0	0	0	0	0	0	0.00	
	東山里	1836				28	1	29	0	29	38	67	43.28	
	山佳里	1837				0	0	0	0	0	0	0	0.00	
	山佳里	1838				0	0	0	0	0	0	0	0.00	
	山佳里	1839				166	4	170	0	170	188	358	47.49	
	山佳里	1840				0	0	0	0	0	0	0	0.00	
	中山里	1841				0	0	0	0	0	0	0	0.00	
	中山里	1842				0	0	0	0	0	0	0	0.00	
	中山里	1843				123	8	131	0	131	165	296	44.26	
	樂山里	1844				8	0	8	0	8	30	38	21.05	
	柑園里	1845				16	0	16	0	16	38	54	29.63	
	柑園里	1846				0	0	0	0	0	0	0	0.00	
	柑園里	1847				0	0	0	0	0	0	0	0.00	
	柑園里	1848				0	0	0	0	0	0	0	0.00	
	柑園里	1849				0	0	0	0	0	0	0	0.00	
	西園里	1850				22	0	22	0	22	24	46	47.83	
	南園里	1851				0	0	0	0	0	0	0	0.00	
	南園里	1852				0	0	0	0	0	0	0	0.00	
	南園里	1853				17	0	17	0	17	29	46	36.96	
	南園里	1854				0	0	0	0	0	0	0	0.00	
	南園里	1855				0	0	0	0	0	0	0	0.00	
	南園里	1856				0	0	0	0	0	0	0	0.00	
	南園里	1857				0	0	0	0	0	0	0	0.00	
	南園里	1858				0	0	0	0	0	0	0	0.00	
	東園里	1859				10	1	11	0	11	15	26	42.31	
	北園里	1860				24	0	24	0	24	41	65	36.92	
	北園里	1861				0	0	0	0	0	0	0	0.00	
鶯歌區						502	20	522	1	523	948	1,471	35.49	

編造單位：新北市選舉委員會

列印日期：111/11/26 21:10:58

鄉(鎮、區)別	村里別	投開票所別	各候選人得票情形								
			(1) a o T 達 w . a k 佳 k a j 祐 a j y 卡 台灣民眾黨	(2) i s l 吳 d . a 國 A . m l 譽 中國國民黨	(3) I r N 宋 o . i 雨 n F k 蔡 g a a 無	(4) 卡 基 兒 敦 尼 無	(5) 楊 泰 妹 中國國民黨	(6) C a P 蘇 a n a 錦 y a g y 雄 民主進步黨	(7) 楊 曉 君 無	(8) 林 霖 露 宸 新黨	
	建德里	1862	0	1	2	0	1	0	0	0	0
	東鶯里	1863	0	2	0	0	0	0	0	0	0
	北鶯里	1864	0	0	0	2	3	0	0	0	0
	北鶯里	1865	0	1	3	2	0	0	0	0	0
	北鶯里	1866	0	1	1	0	2	0	0	0	0
	西鶯里	1867	0	0	2	0	3	0	0	0	0
	西鶯里	1868	0	0	0	0	0	0	0	0	0
	中鶯里	1869	0	1	0	0	0	3	0	0	0
	南鶯里	1870	0	1	0	2	2	0	0	2	0
	南鶯里	1871	0	0	0	0	0	3	0	2	0
	南鶯里	1872	2	0	1	0	0	0	1	0	0
	建國里	1873	0	1	3	1	2	1	0	0	0
	建國里	1874	1	0	6	1	2	1	2	0	0
	建國里	1875	2	2	1	8	8	2	1	0	0
	建國里	1876	0	1	7	0	17	4	7	0	0
	二甲里	1877	0	0	14	0	3	1	2	0	0
	二橋里	1878	0	1	2	0	1	2	5	0	0
	二橋里	1879	0	0	1	1	2	1	3	0	0
	二橋里	1880	0	0	1	3	5	0	3	0	0
	二橋里	1881	0	0	0	0	0	0	0	0	0
	二橋里	1882	0	0	3	0	2	2	0	0	0
	尖山里	1883	0	0	5	0	4	3	1	0	0
	尖山里	1884	0	1	0	0	3	2	0	0	0
	尖山里	1885	0	0	0	0	4	0	5	0	0
	尖山里	1886	0	1	1	0	2	0	1	0	0
	尖山里	1887	0	0	0	1	4	0	0	0	0
	南靖里	1888	0	0	4	0	0	0	0	0	0
	南靖里	1889	0	0	0	0	3	0	0	0	0

投票日期：111年11月26日

鄉(鎮、區)別	村里別	投票所別	各候選人得票情形				有效票數 A=1+2+...+N	無效票數 B	投票數 C=A+B	已領未投票數 D=E-C	發出票數 E=C+D	用餘票數 F	選舉人數 G=E+F	投票率 H=C/G
	建德里	1862				4	0	4	0	4	2	6	66.67	
	東鶯里	1863				2	0	2	0	2	3	5	40.00	
	北鶯里	1864				5	1	6	0	6	8	14	42.86	
	北鶯里	1865				6	0	6	0	6	27	33	18.18	
	北鶯里	1866				4	0	4	0	4	19	23	17.39	
	西鶯里	1867				5	0	5	0	5	3	8	62.50	
	西鶯里	1868				0	0	0	0	0	4	4	0.00	
	中鶯里	1869				4	1	5	0	5	10	15	33.33	
	南鶯里	1870				7	0	7	0	7	22	29	24.14	
	南鶯里	1871				5	0	5	0	5	16	21	23.81	
	南鶯里	1872				4	0	4	0	4	25	29	13.79	
	建國里	1873				8	0	8	0	8	24	32	25.00	
	建國里	1874				13	0	13	0	13	25	38	34.21	
	建國里	1875				24	2	26	0	26	30	56	46.43	
	建國里	1876				36	0	36	0	36	29	65	55.38	
	二甲里	1877				20	1	21	0	21	30	51	41.18	
	二橋里	1878				11	0	11	0	11	27	38	28.95	
	二橋里	1879				8	0	8	0	8	12	20	40.00	
	二橋里	1880				12	0	12	0	12	17	29	41.38	
	二橋里	1881				0	0	0	0	0	0	0	0.00	
	二橋里	1882				7	0	7	0	7	12	19	36.84	
	尖山里	1883				13	0	13	0	13	6	19	68.42	
	尖山里	1884				6	0	6	0	6	15	21	28.57	
	尖山里	1885				9	2	11	0	11	19	30	36.67	
	尖山里	1886				5	0	5	0	5	14	19	26.32	
	尖山里	1887				5	2	7	0	7	27	34	20.59	
	南靖里	1888				4	1	5	0	5	10	15	33.33	
	南靖里	1889				3	0	3	0	3	7	10	30.00	

編造單位：新北市選舉委員會

列印日期：111/11/26 21:10:58

投票日期：111年11月26日

鄉(鎮、區)別	村里別	投開票所別	各候選人得票情形							
			(1) a o T 達 w . K k a j i c y 卡 台灣民眾黨	(2) i s l 吳 d . a 國 A . 舉 m i 中國國民黨	(3) I r N 宋 o . i 雨 n F k 蔡 g a a 無	(4) 卡 基 兒 敦 尼 無	(5) 楊 泰 妹 中國國民黨	(6) C a P 蘇 a n a 錦 y g y 雄 民主進步黨	(7) 楊 曉 君 無	(8) 林 霖 露 宸 新黨
	南靖里		0	2	4	3	18	11	6	0
	同慶里		1	1	0	0	1	0	0	0
	永昌里		1	0	0	1	0	5	0	0
	永昌里		2	0	0	0	4	0	2	0
	永昌里		0	2	1	0	1	0	0	0
	永昌里		0	1	2	0	2	7	7	0
	永昌里		0	0	0	0	2	1	0	0
	永昌里		0	0	0	0	0	0	3	0
	永昌里		1	0	1	0	3	3	1	0
	永吉里		0	2	0	0	0	0	1	0
	永吉里		0	1	1	1	6	0	2	0
	鳳祥里		0	1	0	0	0	0	0	0
	鳳祥里		1	0	6	0	0	0	0	0
	鳳祥里		0	1	0	0	3	1	0	0
	鳳鳴里		0	1	1	0	0	0	0	0
	鳳鳴里		1	1	4	0	4	1	3	0
	鳳鳴里		0	0	0	0	5	1	2	0
	鳳福里		1	1	0	2	2	1	0	0
	鳳福里		1	0	7	0	2	1	1	0
	鳳福里		0	0	0	0	0	0	1	0
	大湖里		0	1	6	2	13	1	1	0
	大湖里		0	0	1	1	6	3	0	0
	大湖里		0	0	1	0	10	0	2	0
	中湖里		0	1	3	0	5	1	0	0
	中湖里		0	0	0	0	1	1	1	0
	中湖里		0	0	13	1	3	1	2	1
	中湖里		2	0	3	0	2	1	6	0
	東湖里		0	0	0	1	1	0	3	0

鄉(鎮、區)別	村里別	投開票所別	各候選人得票情形			有效票數 A=1+2+...+N	無效票數 B	投票數 C=A+B	已領未投票數 D=E-C	發出票數 E=C+D	用餘票數 F	選舉人數 G=E+F	投票率 H=C/G
	南靖里	1890				44	2	46	0	46	84	130	35.38
	同慶里	1891				3	0	3	0	3	16	19	15.79
	永昌里	1892				7	0	7	0	7	27	34	20.59
	永昌里	1893				8	0	8	0	8	7	15	53.33
	永昌里	1894				4	0	4	0	4	11	15	26.67
	永昌里	1895				19	0	19	0	19	20	39	48.72
	永昌里	1896				3	0	3	0	3	4	7	42.86
	永昌里	1897				3	0	3	0	3	10	13	23.08
	永吉里	1898				9	0	9	0	9	15	24	37.50
	永吉里	1899				3	0	3	0	3	5	8	37.50
	永吉里	1900				11	1	12	0	12	16	28	42.86
	鳳祥里	1901				1	0	1	0	1	10	11	9.09
	鳳祥里	1902				7	0	7	0	7	11	18	38.89
	鳳祥里	1903				5	2	7	0	7	15	22	31.82
	鳳鳴里	1904				2	0	2	0	2	13	15	13.33
	鳳鳴里	1905				14	0	14	1	15	34	49	28.57
	鳳鳴里	1906				8	0	8	0	8	21	29	27.59
	鳳福里	1907				7	1	8	0	8	15	23	34.78
	鳳福里	1908				12	1	13	0	13	18	31	41.94
	鳳福里	1909				1	0	1	0	1	3	4	25.00
	大湖里	1910				24	1	25	0	25	29	54	46.30
	大湖里	1911				11	0	11	0	11	21	32	34.38
	大湖里	1912				13	0	13	0	13	9	22	59.09
	中湖里	1913				10	0	10	0	10	17	27	37.04
	中湖里	1914				3	1	4	0	4	4	8	50.00
	中湖里	1915				21	1	22	0	22	18	40	55.00
	中湖里	1916				14	0	14	0	14	51	65	21.54
	東湖里	1917				5	0	5	0	5	1	6	83.33

編造單位：新北市選舉委員會

列印日期：111/11/26 21:10:58

投票日期：111年11月26日

鄉(鎮、區)	村里別	投開票所別	各候選人得票情形																	
			(1) a o T 達 w . K k a j i c y 卡 台灣民眾黨	(2) i s l a d . A . 學 A . m i 中國國民黨	(3) I r N 宋 o . i 雨 n F k 蔡 g a a 無	(4) 卡 基 兒 敦 . 尼 無	(5) 楊 泰 妹 中國國民黨	(6) C a P 蘇 a n a 錦 y g y 雄 a . i 民主進步黨	(7) 楊 曉 君 無	(8) 林 露 宸 新黨										
土城區			34	83	279	74	277	104	110	5										
	祖田里	1918	0	1	3	1	5	0	11	0										
	頂新里	1919	0	0	3	0	3	2	5	0										
	頂新里	1920	0	0	0	0	0	0	0	0										
	頂福里	1921	0	1	14	3	8	5	10	0										
	頂福里	1922	0	3	0	1	2	2	5	0										
	頂福里	1923	0	2	2	0	0	1	0	1										
	頂埔里	1924	0	1	8	5	8	3	2	1										
	頂埔里	1925	0	0	0	0	0	0	0	0										
	頂埔里	1926	0	0	0	0	0	0	0	0										
	頂埔里	1927	0	1	7	3	13	3	6	0										
	沛陵里	1928	0	0	0	0	0	0	0	0										
	沛陵里	1929	0	0	0	0	0	0	0	0										
	永寧里	1930	1	0	7	3	3	1	1	0										
	永寧里	1931	0	0	2	0	6	2	2	0										
	永寧里	1932	0	1	14	6	15	5	1	0										
	永寧里	1933	1	1	3	0	2	0	1	0										
	永寧里	1934	1	0	2	0	2	0	0	0										
	大安里	1935	0	2	3	1	12	0	0	0										
	大安里	1936	0	0	0	0	0	0	0	0										
	大安里	1937	0	1	3	0	3	1	4	0										
	大安里	1938	0	0	0	0	0	0	0	0										
	員仁里	1939	6	2	10	0	9	7	6	1										
	員仁里	1940	0	0	0	0	0	0	0	0										
	員仁里	1941	0	0	0	0	0	0	0	0										
	員仁里	1942	0	0	0	0	0	0	0	0										
	埤塘里	1943	0	2	5	1	10	4	2	0										
	埤塘里	1944	0	0	0	0	0	0	0	0										

鄉(鎮、區)別	村里別	投票所別	各候選人得票情形				有效票數 A=1+2+...+N	無效票數 B	投票數 C=A+B	已領未投票數 D=E-C	發出票數 E=C+D	用餘票數 F	選舉人數 G=E+F	投票率 H=C/G
土城區						966	24	990	1	991	1,456	2,447	40.46	
	祖田里	1918				21	0	21	0	21	21	42	50.00	
	頂新里	1919				13	0	13	0	13	19	32	40.63	
	頂新里	1920				0	0	0	0	0	0	0	0.00	
	頂福里	1921				41	0	41	0	41	57	98	41.84	
	頂福里	1922				13	0	13	0	13	37	50	26.00	
	頂福里	1923				6	0	6	0	6	7	13	46.15	
	頂埔里	1924				28	0	28	0	28	51	79	35.44	
	頂埔里	1925				0	0	0	0	0	0	0	0.00	
	頂埔里	1926				0	0	0	0	0	0	0	0.00	
	頂埔里	1927				33	0	33	0	33	31	64	51.56	
	沛陵里	1928				0	0	0	0	0	0	0	0.00	
	沛陵里	1929				0	0	0	0	0	0	0	0.00	
	永寧里	1930				16	1	17	0	17	33	50	34.00	
	永寧里	1931				12	0	12	0	12	44	56	21.43	
	永寧里	1932				42	1	43	0	43	78	121	55.54	
	永寧里	1933				8	0	8	0	8	17	25	32.00	
	永寧里	1934				5	0	5	0	5	15	20	25.00	
	大安里	1935				18	0	18	0	18	21	39	46.15	
	大安里	1936				0	0	0	0	0	0	0	0.00	
	大安里	1937				12	0	12	0	12	27	39	30.77	
	大安里	1938				0	0	0	0	0	0	0	0.00	
	員仁里	1939				41	0	41	0	41	71	112	56.61	
	員仁里	1940				0	0	0	0	0	0	0	0.00	
	員仁里	1941				0	0	0	0	0	0	0	0.00	
	員仁里	1942				0	0	0	0	0	0	0	0.00	
	埤塘里	1943				24	1	25	0	25	45	70	35.71	
	埤塘里	1944				0	0	0	0	0	0	0	0.00	

編造單位：新北市選舉委員會

列印日期：111/11/26 21:10:58

投票日期：111年11月26日

鄉(鎮、區)	村里別	投開票所別	各候選人得票情形										
			(1) a o T 達 w . a k 祐 k j i 卡 a c y 卡 台灣民眾黨	(2) i s l 吳 d . a 國 A . m i 國 中國國民黨	(3) I r N 宋 o . i 雨 n F k 蔡 g a a 蔡 無	(4) 卡 基 兒 敦 尼 尼 無	(5) 楊 泰 妹 妹 中國國民黨	(6) C a P 蘇 a n a 錦 y g y 雄 a . i 雄 民主進步黨	(7) 楊 曉 君 君 無	(8) 林 霖 露 露 宸 宸 新黨			
	埤塘里	1945	0	0	0	0	0	0	0	0	0	0	0
	土城里	1946	0	0	0	0	0	1	0	0	0	0	0
	土城里	1947	0	0	0	0	0	0	0	0	0	0	0
	長風里	1948	0	0	3	0	0	4	1	1	0	0	0
	長風里	1949	0	0	0	0	0	0	0	0	0	0	0
	員信里	1950	0	4	10	2	1	1	0	0	0	0	0
	員信里	1951	0	0	0	0	0	0	0	0	0	0	0
	員信里	1952	0	0	0	0	0	0	0	0	0	0	0
	員信里	1953	1	2	9	3	6	2	1	2	1	0	0
	員林里	1954	0	0	0	0	0	0	0	0	0	0	0
	員林里	1955	0	0	0	0	0	0	0	0	0	0	0
	員林里	1956	0	0	0	0	0	0	0	0	0	0	0
	員林里	1957	0	0	0	0	0	0	0	0	0	0	0
	員福里	1958	0	4	8	1	5	3	3	5	0	0	0
	員福里	1959	0	0	0	0	0	0	0	0	0	0	0
	員福里	1960	0	0	0	0	0	0	0	0	0	0	0
	員福里	1961	0	0	0	0	0	0	0	0	0	0	0
	日和里	1962	0	0	0	0	0	0	0	0	0	0	0
	日和里	1963	0	0	0	0	0	0	0	0	0	0	0
	日和里	1964	1	2	15	2	20	1	1	3	0	0	0
	日和里	1965	0	0	0	0	0	0	0	0	0	0	0
	日新里	1966	0	0	0	0	0	0	0	0	0	0	0
	日新里	1967	0	0	0	0	0	0	0	0	0	0	0
	日新里	1968	0	2	1	1	6	2	1	1	0	0	0
	裕生里	1969	2	0	4	0	5	2	1	1	1	0	0
	裕生里	1970	0	0	0	0	0	0	0	0	0	0	0
	裕生里	1971	0	0	0	0	0	0	0	0	0	0	0
	裕生里	1972	0	0	0	0	0	0	0	0	0	0	0

投票日期：111年11月26日

鄉(鎮、區)別	村里別	投開票所別	各候選人得票情形				有效票數 A=1+2+...+N	無效票數 B	投票數 C=A+B	已領未投票數 D=E-C	發出票數 E=C+D	用餘票數 F	選舉人數 G=E+F	投票率 % H=C/G
	埤塘里	1945				0	0	0	0	0	0	0	0	0.00
	土城里	1946				1	0	1	0	1	9	10	10	10.00
	土城里	1947				0	0	0	0	0	0	0	0	0.00
	長風里	1948				9	0	9	0	9	13	22	22	40.91
	長風里	1949				0	0	0	0	0	0	0	0	0.00
	員信里	1950				17	0	17	0	17	36	53	53	32.08
	員信里	1951				0	0	0	0	0	0	0	0	0.00
	員信里	1952				0	0	0	0	0	0	0	0	0.00
	員林里	1953				24	0	24	0	24	20	44	44	54.55
	員林里	1954				0	0	0	0	0	0	0	0	0.00
	員林里	1955				0	0	0	0	0	0	0	0	0.00
	員林里	1956				0	0	0	0	0	0	0	0	0.00
	員林里	1957				0	0	0	0	0	0	0	0	0.00
	員福里	1958				26	1	27	0	27	27	54	54	50.00
	員福里	1959				0	0	0	0	0	0	0	0	0.00
	員福里	1960				0	0	0	0	0	0	0	0	0.00
	員福里	1961				0	0	0	0	0	0	0	0	0.00
	日和里	1962				0	0	0	0	0	0	0	0	0.00
	日和里	1963				0	0	0	0	0	0	0	0	0.00
	日和里	1964				44	1	45	0	45	37	82	82	54.88
	日和里	1965				0	0	0	0	0	0	0	0	0.00
	日新里	1966				0	0	0	0	0	0	0	0	0.00
	日新里	1967				0	0	0	0	0	0	0	0	0.00
	日新里	1968				13	0	13	0	13	22	35	35	37.14
	裕生里	1969				15	0	15	0	15	26	41	41	36.59
	裕生里	1970				0	0	0	0	0	0	0	0	0.00
	裕生里	1971				0	0	0	0	0	0	0	0	0.00
	裕生里	1972				0	0	0	0	0	0	0	0	0.00

投票日期：111年11月26日

鄉(鎮、區)別	村里別	投開票所別	各候選人得票情形								
			(1) a o T 達 w . K k a j i c y 卡 台灣民眾黨	(2) i s l a 吳 d . A . 國 a m l 國 中國國民黨	(3) I r N 宋 o . i 雨 n F k 蔡 g a a 無	(4) 卡 基 兒 兒 敦 尼 無	(5) 楊 泰 泰 妹 中國國民黨	(6) C a P 蘇 a n a 錦 y g y 雄 a . l 民主進步黨	(7) 楊 曉 曉 君 無	(8) 林 霖 霖 霖 霖 霖 新黨	
	貨鏡里	1973	0	0	7	0	4	1	0	1	0
	貨鏡里	1974	0	0	0	0	0	0	0	0	0
	貨鏡里	1975	0	0	0	0	0	0	0	0	0
	瑞興里	1976	0	0	3	1	1	0	0	1	0
	瑞興里	1977	0	0	0	0	0	0	0	0	0
	復興里	1978	0	1	1	0	2	8	0	0	0
	復興里	1979	0	0	0	0	0	0	0	0	0
	復興里	1980	0	0	0	0	0	0	0	0	0
	廣福里	1981	0	0	0	0	0	0	0	0	0
	廣福里	1982	1	0	4	4	1	0	0	7	0
	廣福里	1983	0	0	0	0	0	0	0	0	0
	學成里	1984	0	0	1	1	3	2	0	0	0
	學成里	1985	0	0	0	0	0	0	0	0	0
	埤林里	1986	0	0	0	0	0	0	0	0	0
	埤林里	1987	0	3	5	2	4	3	0	0	0
	埤林里	1988	0	0	0	0	0	0	0	0	0
	埤林里	1989	0	0	0	0	0	0	0	0	0
	埤林里	1990	0	0	0	0	0	0	0	0	0
	廣興里	1991	1	0	2	0	2	1	0	0	0
	廣興里	1992	0	0	0	0	0	0	0	0	0
	樂利里	1993	0	5	10	0	9	3	0	4	0
	樂利里	1994	0	0	0	0	0	0	0	0	0
	樂利里	1995	0	0	0	0	0	0	0	0	0
	學府里	1996	2	2	3	1	3	2	0	2	0
	學府里	1997	0	0	0	0	0	0	0	0	0
	明德里	1998	0	2	1	0	4	2	1	1	0
	明德里	1999	0	0	0	0	0	0	0	0	0
	明德里	2000	0	0	0	0	0	0	0	0	0

投票日期：111年11月26日

鄉(鎮、區)別	村里別	投票所別	各候選人得票情形				無效票數 B	投票數 C=A+B	已領未投票數 D=E-C	發出票數 E=C+D	用餘票數 F	選舉人數 G=E+F	投票率 H %
			A=1+2+...+N	A	B	C							
	貨鏡里	1973				13	13	0	13	16	29	44.83	
	貨鏡里	1974				0	0	0	0	0	0	0.00	
	貨鏡里	1975				0	0	0	0	0	0	0.00	
	瑞興里	1976				6	7	1	7	7	14	50.00	
	瑞興里	1977				0	0	0	0	0	0	0.00	
	復興里	1978				12	13	1	13	11	24	54.17	
	復興里	1979				0	0	0	0	0	0	0.00	
	復興里	1980				0	0	0	0	0	0	0.00	
	廣福里	1981				0	0	0	0	0	0	0.00	
	廣福里	1982				17	17	0	17	10	27	62.96	
	廣福里	1983				0	0	0	0	0	0	0.00	
	學成里	1984				7	7	0	7	12	19	36.84	
	學成里	1985				0	0	0	0	0	0	0.00	
	埤林里	1986				0	0	0	0	0	0	0.00	
	埤林里	1987				17	21	4	21	18	39	53.85	
	埤林里	1988				0	0	0	0	0	0	0.00	
	埤林里	1989				0	0	0	0	0	0	0.00	
	埤林里	1990				0	0	0	0	0	0	0.00	
	廣興里	1991				6	6	0	6	14	20	30.00	
	廣興里	1992				0	0	0	0	0	0	0.00	
	樂利里	1993				31	32	1	32	19	51	62.75	
	樂利里	1994				0	0	0	0	0	0	0.00	
	樂利里	1995				0	0	0	0	0	0	0.00	
	學府里	1996				15	15	0	15	26	41	36.59	
	學府里	1997				0	0	0	0	0	0	0.00	
	明德里	1998				10	11	1	11	13	24	45.83	
	明德里	1999				0	0	0	0	0	0	0.00	
	明德里	2000				0	0	0	0	0	0	0.00	

編造單位：新北市選舉委員會

列印日期：111/11/26 21:10:58

投票日期：111年11月26日

鄉(鎮、區)	村里別	投開票所別	各候選人得票情形											
			(1) a o T 達 w . a k 佳 k k j 祐 a j i 卡 c y 卡 台灣民眾黨	(2) i s l 吳 d . a 國 A . 舉 m i 中國國民黨	(3) I r N 宋 o . i 雨 n F k 蔡 g a a 無	(4) 卡 基 兒 敦 尼 無	(5) 楊 泰 妹 中國國民黨	(6) C a P 蘇 a n a 錦 y g y 雄 民主進步黨	(7) 楊 曉 君 無	(8) 林 霖 露 宸 新黨				
	學士里	2001	1	1	0	0	3	0	1	0				
	學士里	2002	0	0	0	0	0	0	0	0	0			
	學士里	2003	0	0	0	0	0	0	0	0	0			
	柑林里	2004	0	2	0	2	3	1	1	0	0			
	柑林里	2005	0	0	0	0	0	0	0	0	0			
	柑林里	2006	0	0	0	0	0	0	0	0	0			
	中正里	2007	0	0	0	0	0	0	0	0	0			
	中正里	2008	0	0	1	1	1	1	0	0	0			
	青雲里	2009	0	2	0	4	1	5	3	0	0			
	青雲里	2010	0	0	0	0	0	0	0	0	0			
	清和里	2011	1	7	6	5	7	3	4	0	0			
	清和里	2012	0	0	0	0	0	0	0	0	0			
	清和里	2013	0	0	0	0	0	0	0	0	0			
	清和里	2014	0	0	0	0	0	0	0	0	0			
	清化里	2015	0	0	4	2	0	0	0	0	0			
	清溪里	2016	1	3	0	6	0	1	2	0	0			
	清溪里	2017	0	0	0	0	0	0	0	0	0			
	清溪里	2018	0	0	0	0	0	0	0	0	0			
	清溪里	2019	0	0	0	0	0	0	0	0	0			
	青山里	2020	0	0	0	0	0	0	0	0	0			
	青山里	2021	1	9	1	10	11	2	1	0	0			
	清水里	2022	1	7	2	7	7	8	2	0	0			
	清水里	2023	0	0	0	0	0	0	0	0	0			
	清水里	2024	0	0	0	0	0	0	0	0	0			
	清水里	2025	0	0	0	0	0	0	0	0	0			
	清水里	2026	0	0	0	0	0	0	0	0	0			
	永豐里	2027	0	0	0	0	0	0	0	0	0			
	永豐里	2028	2	2	6	6	4	0	2	0	0			

投票日期：111年11月26日

鄉(鎮、區)別	村里別	投票所別	各候選人得票情形			有效票數 A=1+2+...+N	無效票數 B	投票數 C=A+B	已領未投票數 D=E-C	發出票數 E=C+D	用餘票數 F	選舉人數 G=E+F	投票率 % H=C/G
	學士里	2001			7	0	7	1	8	14	22	31.82	
	學士里	2002			0	0	0	0	0	0	0	0.00	
	學士里	2003			0	0	0	0	0	0	0	0.00	
	柑林里	2004			9	0	9	0	9	17	26	34.62	
	柑林里	2005			0	0	0	0	0	0	0	0.00	
	柑林里	2006			0	0	0	0	0	0	0	0.00	
	中正里	2007			0	0	0	0	0	0	0	0.00	
	中正里	2008			3	0	3	0	3	13	16	18.75	
	青雲里	2009			16	2	18	0	18	21	39	46.15	
	青雲里	2010			0	0	0	0	0	0	0	0.00	
	清和里	2011			33	0	33	0	33	48	81	40.74	
	清和里	2012			0	0	0	0	0	0	0	0.00	
	清和里	2013			0	0	0	0	0	0	0	0.00	
	清和里	2014			0	0	0	0	0	0	0	0.00	
	清化里	2015			6	0	6	0	6	8	14	42.86	
	清溪里	2016			13	0	13	0	13	15	28	46.43	
	清溪里	2017			0	0	0	0	0	0	0	0.00	
	清溪里	2018			0	0	0	0	0	0	0	0.00	
	清溪里	2019			0	0	0	0	0	0	0	0.00	
	青山里	2020			0	0	0	0	0	0	0	0.00	
	青山里	2021			25	1	26	0	26	23	49	53.06	
	清水里	2022			37	0	37	0	37	44	81	45.68	
	清水里	2023			0	0	0	0	0	0	0	0.00	
	清水里	2024			0	0	0	0	0	0	0	0.00	
	清水里	2025			0	0	0	0	0	0	0	0.00	
	清水里	2026			0	0	0	0	0	0	0	0.00	
	永豐里	2027			0	0	0	0	0	0	0	0.00	
	永豐里	2028			22	0	22	0	22	35	57	58.60	

編造單位：新北市選舉委員會

列印日期：111/11/26 21:10:58

投票日期：111年11月26日

鄉(鎮、區)	村里別	投票所別	各候選人得票情形											
			(1) a o T 連達佳祐卡 w K k a j y 台灣民眾黨	(2) i s l a 吳 d . a 國 A . m l 中國國民黨	(3) I r N 宋 o . i 雨 n F k 蔡 g a a 無	(4) 卡 基 兒 敦 . 尼 無	(5) 楊 泰 妹 中國國民黨	(6) C a P 蘇 a n a 錦 y g y 雄 民主進步黨	(7) 楊 曉 君 無	(8) 林 霖 霖 宸 新黨				
	永豐里	2029	0	0	0	0	0	0	0	0	0	0	0	0
	永富里	2030	2	5	9	0	6	1	2	0	0	0	0	0
	永富里	2031	0	0	0	0	0	0	0	0	0	0	0	0
	永富里	2032	0	0	0	0	0	0	0	0	0	0	0	0
	延榮里	2033	1	0	14	0	4	0	0	0	0	0	0	0
	延榮里	2034	0	0	0	0	0	0	0	0	0	0	0	0
	延榮里	2035	0	0	0	0	0	0	0	0	0	0	0	0
	奎城里	2036	2	1	0	7	6	0	0	0	0	0	0	0
	奎城里	2037	0	0	0	0	0	0	0	0	0	0	0	0
	奎城里	2038	0	0	0	0	0	0	0	0	0	0	0	0
	奎城里	2039	0	0	0	0	0	0	0	0	0	0	0	0
	峯廷里	2040	0	0	0	0	0	0	0	0	0	0	0	0
	峯廷里	2041	1	4	5	2	9	4	4	0	4	0	0	0
	峯廷里	2042	0	0	0	0	0	0	0	0	0	0	0	0
	峯廷里	2043	0	0	0	0	0	0	0	0	0	0	0	0
	峯廷里	2044	0	0	0	0	0	0	0	0	0	0	0	0
	延吉里	2045	1	0	5	0	3	2	0	0	0	0	0	0
	延吉里	2046	0	0	0	0	0	0	0	0	0	0	0	0
	延吉里	2047	0	0	0	0	0	0	0	0	0	0	0	0
	延壽里	2048	0	3	4	0	3	0	1	0	0	0	0	0
	延壽里	2049	0	0	0	0	0	0	0	0	0	0	0	0
	延壽里	2050	0	0	0	0	0	0	0	0	0	0	0	0
	延祿里	2051	1	1	2	0	2	2	0	0	0	0	0	0
	延祿里	2052	0	0	0	0	0	0	0	0	0	0	0	0
	延祿里	2053	0	0	0	0	0	0	0	0	0	0	0	0
	平和里	2054	2	0	13	0	9	2	2	0	2	0	0	0
	平和里	2055	0	0	0	0	0	0	0	0	0	0	0	0
	平和里	2056	0	0	0	0	0	0	0	0	0	0	0	0

鄉(鎮、區)別	村里別	投票所別	各候選人得票情形			有效票數 A=1+2+...+N	無效票數 B	投票數 C=A+B	已領未投票數 D=E-C	發出票數 E=C+D	用餘票數 F	選舉人數 G=E+F	投票率 H=C/G
		2029			0	0	0	0	0	0	0	0.00	
	永豐里	2030			25	1	26	0	26	34	60	43.33	
	永富里	2031			0	0	0	0	0	0	0	0.00	
	永富里	2032			0	0	0	0	0	0	0	0.00	
	永富里	2033			19	0	19	0	19	24	43	44.19	
	延寮里	2034			0	0	0	0	0	0	0	0.00	
	延寮里	2035			0	0	0	0	0	0	0	0.00	
	延寮里	2036			16	0	16	0	16	22	38	42.11	
	奎城里	2037			0	0	0	0	0	0	0	0.00	
	奎城里	2038			0	0	0	0	0	0	0	0.00	
	奎城里	2039			0	0	0	0	0	0	0	0.00	
	奎城里	2040			0	0	0	0	0	0	0	0.00	
	峯廷里	2041			29	1	30	0	30	51	81	37.04	
	峯廷里	2042			0	0	0	0	0	0	0	0.00	
	峯廷里	2043			0	0	0	0	0	0	0	0.00	
	峯廷里	2044			0	0	0	0	0	0	0	0.00	
	峯廷里	2045			11	0	11	0	11	25	36	30.56	
	延吉里	2046			0	0	0	0	0	0	0	0.00	
	延吉里	2047			0	0	0	0	0	0	0	0.00	
	延吉里	2048			11	0	11	0	11	26	37	29.73	
	延壽里	2049			0	0	0	0	0	0	0	0.00	
	延壽里	2050			0	0	0	0	0	0	0	0.00	
	延壽里	2051			8	0	8	0	8	27	35	22.86	
	延祿里	2052			0	0	0	0	0	0	0	0.00	
	延祿里	2053			0	0	0	0	0	0	0	0.00	
	延祿里	2054			28	3	31	0	31	39	70	44.29	
	平和里	2055			0	0	0	0	0	0	0	0.00	
	平和里	2056			0	0	0	0	0	0	0	0.00	

鄉(鎮、區)別	村里別	投開票所別	各候選人得票情形										
			(1) a o T 達 w . K k a j i c y 卡 台灣民眾黨	(2) i s l a d . A . m i 譽 中國國民黨	(3) I r N 宋 o . i 雨 n F k 蔡 g a a 無	(4) 卡 基 兒 敦 . 尼 無	(5) 楊 泰 妹 中國國民黨	(6) C a P 蘇 a n a 錦 y g y 雄 民主進步黨	(7) 楊 曉 君 無	(8) 林 霖 露 宸 新黨			
三峽區	平和里	2057	0	0	0	0	0	0	0	0	0	0	0
	安和里	2058	0	0	3	2	6	1	1	1	0	0	0
	安和里	2059	0	0	0	0	0	0	0	0	0	0	0
	安和里	2060	0	0	0	0	0	0	0	0	0	0	0
	延和里	2061	0	0	6	0	10	2	2	0	0	0	0
	延和里	2062	0	0	0	0	0	0	0	0	0	0	0
	延和里	2063	0	0	0	0	0	0	0	0	0	0	0
	延和里	2064	0	0	0	0	0	0	0	0	0	0	0
				21	43	140	72	191	69	68	8		
	三峽里	2065	0	0	0	0	0	0	0	0	0	0	0
	秀川里	2066	0	0	0	1	2	0	0	1	0	0	0
	八張里	2067	0	0	1	2	0	0	0	0	0	0	0
	八張里	2068	1	0	0	0	1	0	0	0	0	0	0
	八張里	2069	0	3	1	0	2	0	0	1	0	0	0
	中埔里	2070	0	2	7	1	3	0	2	1	0	0	0
	中埔里	2071	1	1	7	1	4	0	0	2	0	0	0
	弘道里	2072	0	0	4	0	0	0	1	0	0	0	0
	永裕里	2073	0	0	0	2	1	0	0	0	0	0	0
	永裕里	2074	1	0	2	0	2	0	3	1	2	0	0
	永裕里	2075	0	0	1	0	2	0	4	2	0	0	0
永裕里	2076	0	0	0	0	0	0	0	0	0	1	0	
永裕里	2077	0	3	3	0	0	0	0	0	0	0	0	
鳶山里	2078	1	1	0	0	2	0	1	2	0	0	0	
鳶山里	2079	0	0	3	2	2	0	2	0	0	0	0	
鳶山里	2080	0	1	0	1	1	0	0	0	0	0	0	
鳶山里	2081	0	1	2	0	4	0	3	0	0	0	0	
鳶山里	2082	0	1	3	3	10	3	3	4	0	0	0	
鳶山里	2083	0	1	3	0	3	0	0	1	0	0	0	

鄉(鎮、區)別	村里別	投票所別	各候選人得票情形			有效票數 A=1+2+...+N	無效票數 B	投票數 C=A+B	已領未投票數 D=E-C	發出票數 E=C+D	用餘票數 F	選舉人數 G=E+F	投票率 H=C/G
三峽區	平和里	2057				0	0	0	0	0	0	0	0.00
	安和里	2058				14	3	17	0	17	26	43	39.53
	安和里	2059				0	0	0	0	0	0	0	0.00
	安和里	2060				0	0	0	0	0	0	0	0.00
	延和里	2061				18	0	18	0	18	34	52	34.62
	延和里	2062				0	0	0	0	0	0	0	0.00
	延和里	2063				0	0	0	0	0	0	0	0.00
	延和里	2064				0	0	0	0	0	0	0	0.00
						612	20	632	0	632	1,008	1,640	38.54
	三峽里	2065				0	0	0	0	0	0	0	0.00
	秀川里	2066				4	0	4	0	4	4	8	50.00
	八張里	2067				3	0	3	0	3	7	10	30.00
	八張里	2068				2	0	2	0	2	13	15	13.33
	八張里	2069				7	0	7	0	7	20	27	25.93
	中埔里	2070				16	2	18	0	18	17	35	51.43
	中埔里	2071				16	0	16	0	16	13	29	55.17
	弘道里	2072				5	1	6	0	6	9	15	40.00
	永裕里	2073				3	0	3	0	3	15	18	16.67
	永裕里	2074				11	1	12	0	12	10	22	54.55
	永裕里	2075				9	0	9	0	9	15	24	37.50
	永裕里	2076				1	0	1	0	1	6	7	14.29
	永裕里	2077				6	0	6	0	6	6	12	50.00
	鳶山里	2078				7	0	7	0	7	15	22	31.82
	鳶山里	2079				9	0	9	0	9	13	22	40.91
	鳶山里	2080				3	0	3	0	3	24	27	11.11
	鳶山里	2081				10	0	10	0	10	26	36	27.78
	鳶山里	2082				24	0	24	0	24	44	68	35.29
	鳶山里	2083				8	1	9	0	9	8	17	52.94

編造單位：新北市選舉委員會

列印日期：111/11/26 21:10:58

鄉(鎮、區)別	村里別	投開票所別	各候選人得票情形								
			(1) a o T 達 w . K k a j i c y 卡 台灣民眾黨	(2) i s l a d . A . m i 學 中國國民黨	(3) I r N 宋 o . i 雨 F k 蔡 g a a 無	(4) 卡 基 兒 敦 尼 無	(5) 楊 泰 妹 中國國民黨	(6) C a P 蘇 a n a 錦 y g y 雄 民主進步黨	(7) 楊 曉 君 無	(8) 林 霖 露 宸 新黨	
	龍埔里	2084	0	0	2	0	1	2	0	0	0
	龍埔里	2085	0	0	1	5	5	0	0	0	1
	龍埔里	2086	1	2	4	3	9	6	3	0	0
	龍埔里	2087	0	0	2	2	5	0	0	0	0
	龍埔里	2088	0	2	1	8	13	1	2	0	0
	龍恩里	2089	0	0	0	0	0	0	0	0	0
	龍恩里	2090	0	1	4	0	0	0	0	0	1
	龍恩里	2091	0	1	0	2	0	0	0	0	0
	龍恩里	2092	1	4	34	8	38	23	8	0	0
	龍學里	2093	0	0	0	0	0	0	0	0	0
	龍學里	2094	0	1	2	5	3	1	0	0	0
	龍學里	2095	0	2	1	1	0	0	0	0	0
	龍學里	2096	1	0	0	0	3	0	0	0	0
	龍學里	2097	0	0	0	0	0	0	0	0	0
	龍學里	2098	1	1	0	0	0	1	0	0	0
	龍學里	2099	0	0	0	0	1	0	0	0	0
	龍學里	2100	0	1	0	0	0	0	0	0	0
	礁溪里	2101	0	0	9	0	2	0	2	0	0
	礁溪里	2102	0	4	1	0	2	0	0	0	0
	礁溪里	2103	0	0	1	0	3	0	0	0	0
	礁溪里	2104	0	1	2	1	3	0	1	0	0
	安溪里	2105	0	0	1	0	0	0	1	0	0
	安溪里	2106	0	0	7	1	4	1	2	0	0
	安溪里	2107	1	2	0	1	1	0	0	0	0
	安溪里	2108	0	0	1	0	4	0	6	0	0
	介壽里	2109	0	0	0	0	0	0	0	0	0
	介壽里	2110	3	2	2	4	2	2	1	0	0
	介壽里	2111	1	0	2	0	4	0	1	0	0

鄉(鎮、區)別	村里別	投開票所別	各候選人得票情形			有效票數 A=1+2+...+N	無效票數 B	投票數 C=A+B	已領未投票數 D=E-C	發出票數 E=C+D	用餘票數 F	選舉人數 G=E+F	投票率 H=C/G
	龍埔里	2084			5	0	5	0	5	11	16	31.25	
	龍埔里	2085			12	0	12	0	12	13	25	48.00	
	龍埔里	2086			28	0	28	0	28	38	66	42.42	
	龍埔里	2087			9	0	9	0	9	15	24	37.50	
	龍埔里	2088			27	0	27	0	27	26	53	50.94	
	龍恩里	2089			0	0	0	0	0	0	0	0.00	
	龍恩里	2090			6	0	6	0	6	7	13	46.15	
	龍恩里	2091			3	0	3	0	3	4	7	42.86	
	龍恩里	2092			116	8	124	0	124	236	360	34.44	
	龍學里	2093			0	0	0	0	0	0	0	0.00	
	龍學里	2094			12	1	13	0	13	20	33	39.39	
	龍學里	2095			4	0	4	0	4	3	7	57.14	
	龍學里	2096			4	0	4	0	4	5	9	44.44	
	龍學里	2097			0	0	0	0	0	2	2	0.00	
	龍學里	2098			3	0	3	0	3	4	7	42.86	
	龍學里	2099			1	0	1	0	1	4	5	20.00	
	龍學里	2100			1	0	1	0	1	5	6	16.67	
	礁溪里	2101			13	0	13	0	13	22	35	37.14	
	礁溪里	2102			7	0	7	0	7	7	9	77.78	
	礁溪里	2103			4	0	4	0	4	10	14	28.57	
	礁溪里	2104			8	0	8	0	8	7	15	53.33	
	安溪里	2105			2	0	2	0	2	12	14	14.29	
	安溪里	2106			15	0	15	0	15	18	33	45.45	
	安溪里	2107			5	0	5	0	5	13	18	27.78	
	安溪里	2108			11	0	11	0	11	14	25	44.00	
	介壽里	2109			0	0	0	0	0	0	0	0.00	
	介壽里	2110			16	2	18	0	18	26	44	40.91	
	介壽里	2111			8	0	8	0	8	16	24	33.33	

編造單位：新北市選舉委員會

列印日期：111/11/26 21:10:58

投票日期：111年11月26日

鄉(鎮、區)	村里別	投開票所別	各候選人得票情形										
			(1) a o T 連達佳祐卡 w K k a j y 臺灣民眾黨	(2) i s l 吳 d . a 國 A . 舉 m l 中國國民黨	(3) I r N 宋 o . i 雨 n F k 蔡 g a a 無	(4) 卡 基 兒 敦 . 尼 無	(5) 楊 泰 妹 中國國民黨	(6) C a P 蘇 a n a 錦 y g y 雄 民主進步黨	(7) 楊 曉 君 無	(8) 林 霖 露 宸 新黨			
	介壽里	2112	0	0	1	0	1	0	0	1	0	0	0
	中正里	2113	0	0	0	0	0	0	0	0	0	0	0
	中正里	2114	1	0	6	3	3	3	2	2	2	0	0
	中正里	2115	2	0	0	3	3	1	2	2	3	0	0
	大埔里	2116	0	0	0	1	1	2	0	0	8	0	0
	大埔里	2117	1	0	4	0	0	1	1	1	0	0	0
	大埔里	2118	0	0	0	1	1	0	1	1	2	1	0
	慕添里	2119	0	0	0	0	0	1	0	0	0	0	0
	慕添里	2120	0	0	0	0	0	0	0	0	0	0	0
	添福里	2121	2	0	2	1	1	8	0	0	1	0	0
	奎圳里	2122	0	0	0	0	0	0	0	0	0	0	0
	五寮里	2123	0	0	0	1	1	0	0	0	0	0	0
	插角里	2124	0	0	0	0	0	1	0	0	0	0	0
	有木里	2125	0	2	0	1	0	0	1	0	0	0	0
	二圍里	2126	1	0	5	1	1	12	0	0	5	0	0
	二圍里	2127	0	1	0	1	3	3	0	0	2	0	0
	溪南里	2128	0	0	0	0	0	0	0	0	0	0	0
	溪北里	2129	0	0	1	0	1	1	1	1	0	0	0
	溪北里	2130	0	0	1	3	8	4	4	1	1	0	0
	溪東里	2131	1	1	1	0	0	0	0	0	0	0	0
	溪東里	2132	0	1	2	0	0	2	1	1	0	1	0
	成福里	2133	0	0	1	0	0	1	0	0	1	0	0
	竹崙里	2134	0	0	0	0	0	0	0	0	0	0	0
	竹崙里	2135	0	0	1	0	0	4	0	0	0	1	0
	安坑里	2136	0	0	1	2	2	0	0	0	0	0	0
新店區			33	93	256	40	200	56	88	7	0	0	0
	新店里	2137	0	0	0	0	0	1	0	0	0	0	0
	張南里	2138	0	1	2	0	3	0	0	0	0	0	0

投票日期：111年11月26日

鄉(鎮、區)別	村里別	投票所別	各候選人得票情形			有效票數 A=1+2+...+N	無效票數 B	投票數 C=A+B	已領未投票數 D=E-C	發出票數 E=C+D	用餘票數 F	選舉人數 G=E+F	投票率 H=C/G
	介壽里	2112			3	0	3	0	3	28	31	9.68	
	中正里	2113			0	0	0	0	0	0	0	0.00	
	中正里	2114			17	1	18	0	18	18	36	50.00	
	中正里	2115			11	0	11	0	11	4	15	73.33	
	大埔里	2116			11	1	12	0	12	14	26	46.15	
	大埔里	2117			7	0	7	0	7	7	14	50.00	
	大埔里	2118			5	0	5	0	5	9	14	35.71	
	慕添里	2119			1	0	1	0	1	2	3	33.33	
	慕添里	2120			0	0	0	0	0	0	0	0.00	
	添福里	2121			14	2	16	0	16	7	23	69.57	
	奎圳里	2122			0	0	0	0	0	0	0	0.00	
	五寮里	2123			1	0	1	0	1	1	2	50.00	
	插角里	2124			1	0	1	0	1	2	3	33.33	
	有木里	2125			4	0	4	0	4	1	5	80.00	
	二園里	2126			24	0	24	0	24	24	48	50.00	
	二園里	2127			7	0	7	0	7	16	23	30.43	
	溪南里	2128			0	0	0	0	0	3	3	0.00	
	溪北里	2129			3	0	3	0	3	11	14	21.43	
	溪北里	2130			17	0	17	0	17	13	30	56.67	
	溪東里	2131			3	0	3	0	3	16	19	15.79	
	溪東里	2132			7	0	7	0	7	19	26	26.92	
	成福里	2133			3	0	3	0	3	3	4	75.00	
	竹崙里	2134			0	0	0	0	0	0	0	0.00	
	竹崙里	2135			6	0	6	0	6	12	18	33.33	
	竹崙里	2136			3	0	3	0	3	3	5	60.00	
新店區	安坑里				773	28	801	0	801	985	1,786	44.85	
	新店里	2137			1	1	2	0	2	2	4	50.00	
	張南里	2138			6	0	6	0	6	2	8	75.00	

編造單位：新北市選舉委員會

列印日期：111/11/26 21:10:58

鄉(鎮、區)	村里別	投開票所別	各候選人得票情形									
			(1) a o T 達 w . a k 佳 k a j 祐 a j y 卡 c y 卡 台灣民眾黨	(2) i s l 吳 d . a 國 A . 國 m i 學 中國國民黨	(3) I r N 宋 o . i 雨 n F k 蔡 g a a 綦 無	(4) 卡 綦 兒 兒 紋 尼 無	(5) 楊 泰 泰 妹 中國國民黨	(6) C a P 蘇 a n a 錦 y g y 雄 a . i 雅 民主進步黨	(7) 楊 曉 曉 君 無	(8) 林 霖 霖 霖 霖 霖 新黨		
	張南里	2139	0	0	0	0	0	0	0	0	0	0
	國校里	2140	0	0	1	0	0	0	0	0	0	0
	國校里	2141	0	0	0	0	0	0	0	0	0	0
	文中里	2142	0	1	0	0	0	1	0	0	1	0
	廣明里	2143	0	0	1	0	0	0	0	1	0	0
	文明里	2144	0	0	0	0	0	0	0	1	0	0
	文明里	2145	0	0	0	0	0	0	0	0	0	0
	中興里	2146	0	0	0	0	0	1	0	0	1	0
	中興里	2147	0	0	0	0	0	0	0	0	0	0
	中興里	2148	0	0	0	0	0	0	0	0	0	0
	中興里	2149	0	0	0	0	0	0	0	0	0	0
	中興里	2150	0	0	0	0	0	0	0	0	0	0
	新生里	2151	0	0	0	0	0	0	0	2	0	0
	新生里	2152	0	0	0	0	0	0	0	0	0	0
	新生里	2153	0	0	0	0	0	0	0	0	0	0
	新生里	2154	0	0	0	0	0	0	0	0	0	0
	新總里	2155	0	0	0	0	0	2	0	0	0	0
	新總里	2156	0	0	0	0	0	0	0	0	0	0
	張北里	2157	0	2	0	0	0	0	1	0	2	0
	張北里	2158	0	0	0	0	0	0	0	0	0	0
	張北里	2159	0	0	0	0	0	0	0	0	0	0
	張北里	2160	0	0	0	0	0	0	0	0	0	0
	張北里	2161	0	0	0	0	0	0	0	0	0	0
	張北里	2162	0	0	0	0	0	0	0	0	0	0
	五峯里	2163	0	3	2	1	1	5	0	2	0	0
	五峯里	2164	0	0	0	0	0	0	0	0	0	0
	五峯里	2165	0	0	0	0	0	0	0	0	0	0
	五峯里	2166	0	0	0	0	0	0	0	0	0	0

鄉(鎮、市、區)別	村里別	投票所別	各候選人得票情形			有效票數 A=1+2+...+N	無效票數 B	投票數 C=A+B	已領未投票數 D=E-C	發出票數 E=C+D	用餘票數 F	選舉人數 G=E+F	投票率 % H=C/G
	張南里	2139				0	0	0	0	0	0	0	0.00
	國校里	2140				1	0	1	0	1	0	1	100.00
	國校里	2141				0	0	0	0	0	0	0	0.00
	文中里	2142				3	0	3	0	3	1	4	75.00
	廣明里	2143				2	0	2	0	2	2	4	50.00
	文明里	2144				1	0	1	0	1	2	3	33.33
	文明里	2145				0	0	0	0	0	0	0	0.00
	中興里	2146				2	0	2	0	2	28	30	6.67
	中興里	2147				0	0	0	0	0	0	0	0.00
	中興里	2148				0	0	0	0	0	0	0	0.00
	中興里	2149				0	0	0	0	0	0	0	0.00
	中興里	2150				0	0	0	0	0	0	0	0.00
	新生里	2151				2	0	2	0	2	6	8	25.00
	新生里	2152				0	0	0	0	0	0	0	0.00
	新生里	2153				0	0	0	0	0	0	0	0.00
	新生里	2154				0	0	0	0	0	0	0	0.00
	新德里	2155				2	0	2	0	2	3	5	40.00
	新德里	2156				0	0	0	0	0	0	0	0.00
	張北里	2157				5	0	5	0	5	7	12	41.67
	張北里	2158				0	0	0	0	0	0	0	0.00
	張北里	2159				0	0	0	0	0	0	0	0.00
	張北里	2160				0	0	0	0	0	0	0	0.00
	張北里	2161				0	0	0	0	0	0	0	0.00
	張北里	2162				0	0	0	0	0	0	0	0.00
	五峯里	2163				13	0	13	0	13	17	30	43.33
	五峯里	2164				0	0	0	0	0	0	0	0.00
	五峯里	2165				0	0	0	0	0	0	0	0.00
	五峯里	2166				0	0	0	0	0	0	0	0.00

編造單位：新北市選舉委員會

列印日期：111/11/26 21:10:58

投票日期：111年11月26日

鄉(鎮、區)	村里別	投票所別	各候選人得票情形										
			(1) a o T 連達佳祐卡 w K k a j y 卡 台灣民眾黨	(2) i s l a 吳國璽 d A . 國璽 m i 中國國民黨	(3) I r N 宋 o . i 雨霖 n F k a a 無	(4) 卡基兒敦尼 無	(5) 楊泰妹 中國國民黨	(6) C a P 蘇錦雄 a n a y a . 民主進步黨	(7) 楊曉君 無	(8) 林露宸 新黨			
	五峯里	2167	0	0	0	0	0	0	0	0	0	0	0
	五峯里	2168	0	0	0	0	0	0	0	0	0	0	0
	長春里	2169	0	0	0	0	0	0	0	0	4	0	0
	長春里	2170	0	0	0	0	0	0	0	0	0	0	0
	新安里	2171	1	1	0	0	3	1	1	0	0	0	0
	新安里	2172	0	0	0	0	0	0	0	0	0	0	0
	新安里	2173	0	0	0	0	0	0	0	0	0	0	0
	新安里	2174	0	0	0	0	0	0	0	0	0	0	0
	忠誠里	2175	0	0	0	0	0	0	0	0	0	0	0
	忠誠里	2176	0	0	0	0	0	0	0	0	0	0	0
	中正里	2177	1	2	56	3	15	1	3	1	0	0	0
	中正里	2178	0	0	0	0	0	0	0	0	0	0	0
	中正里	2179	0	0	0	0	0	0	0	0	0	0	0
	中正里	2180	0	0	0	0	0	0	0	0	0	0	0
	中華里	2181	0	1	4	0	1	0	0	0	0	0	0
	中華里	2182	0	0	0	0	0	0	0	0	0	0	0
	中華里	2183	0	0	0	0	0	0	0	0	0	0	0
	仁愛里	2184	0	0	0	0	0	0	0	0	1	0	0
	仁愛里	2185	0	0	0	0	0	0	0	0	0	0	0
	建國里	2186	0	1	1	1	3	0	2	0	0	0	0
	建國里	2187	0	0	0	0	0	0	0	0	0	0	0
	百忍里	2188	0	0	1	0	1	0	0	2	0	0	0
	百忍里	2189	0	0	0	0	0	0	0	0	0	0	0
	百忍里	2190	0	0	0	0	0	0	0	0	0	0	0
	百和里	2191	0	0	1	0	1	0	0	0	3	0	0
	百和里	2192	0	0	0	0	0	0	0	0	0	0	0
	福德里	2193	0	2	0	0	0	1	0	0	0	0	0
	福德里	2194	0	0	0	0	0	0	0	0	0	0	0

投票日期：111年11月26日

鄉(鎮、區)別	村里別	投票所別	各候選人得票情形				有效票數 A=1+2+...+N	無效票數 B	投票數 C=A+B	已領未投票數 D=E-C	發出票數 E=C+D	用餘票數 F	選舉人數 G=E+F	投票率 H H=C/G
	五峯里	2167				0	0	0	0	0	0	0	0.00	
	五峯里	2168				0	0	0	0	0	0	0	0.00	
	長春里	2169				4	0	4	0	4	4	8	50.00	
	長春里	2170				0	0	0	0	0	0	0	0.00	
	新安里	2171				8	0	8	0	8	14	22	36.36	
	新安里	2172				0	0	0	0	0	0	0	0.00	
	新安里	2173				0	0	0	0	0	0	0	0.00	
	新安里	2174				0	0	0	0	0	0	0	0.00	
	忠誠里	2175				0	0	0	0	0	4	4	0.00	
	忠誠里	2176				0	0	0	0	0	0	0	0.00	
	中正里	2177				82	4	86	0	86	71	157	54.78	
	中正里	2178				0	0	0	0	0	0	0	0.00	
	中正里	2179				0	0	0	0	0	0	0	0.00	
	中正里	2180				0	0	0	0	0	0	0	0.00	
	中華里	2181				6	0	6	0	6	7	13	46.15	
	中華里	2182				0	0	0	0	0	0	0	0.00	
	中華里	2183				0	0	0	0	0	0	0	0.00	
	仁愛里	2184				1	0	1	0	1	8	9	11.11	
	仁愛里	2185				0	0	0	0	0	0	0	0.00	
	建國里	2186				8	0	8	0	8	4	12	66.67	
	建國里	2187				0	0	0	0	0	0	0	0.00	
	百忍里	2188				4	0	4	0	4	8	12	33.33	
	百忍里	2189				0	0	0	0	0	0	0	0.00	
	百忍里	2190				0	0	0	0	0	0	0	0.00	
	百和里	2191				5	0	5	0	5	2	7	71.43	
	百和里	2192				0	0	0	0	0	0	0	0.00	
	福德里	2193				3	0	3	0	3	5	8	37.50	
	福德里	2194				0	0	0	0	0	0	0	0.00	

編造單位：新北市選舉委員會

列印日期：111/11/26 21:10:58

投票日期：111年11月26日

鄉(鎮、區)	村里別	投票所別	各候選人得票情形										
			(1) a o T 連達 w . a k k i j a c y 台灣民眾黨	(2) i s l a n d . a . 國 A . 舉 中國國民黨	(3) I r n a o . i n f k a a 無	(4) 卡基 兒奴 尼 無	(5) 楊 泰 妹 中國國民黨	(6) C a p a n a y a . i 蘇 錦 雄 民主進步黨	(7) 楊 曉 君 無	(8) 林 露 宸 新黨			
	福德里	2195	0	0	0	0	0	0	0	0	0	0	0
	百福里	2196	0	0	1	0	0	0	0	0	1	0	0
	百福里	2197	0	0	0	0	0	0	0	0	0	0	0
	百福里	2198	0	0	0	0	0	0	0	0	0	0	0
	福氏里	2199	1	5	12	1	21	4	1	4	1	0	0
	福氏里	2200	0	0	0	0	0	0	0	0	0	0	0
	福氏里	2201	0	0	0	0	0	0	0	0	0	0	0
	中山里	2202	0	0	1	0	0	0	0	0	0	0	0
	中山里	2203	0	0	0	0	0	0	0	0	0	0	0
	中山里	2204	0	0	0	0	0	0	0	0	0	0	0
	中山里	2205	0	0	0	0	0	0	0	0	0	0	0
	中山里	2206	0	0	0	0	0	0	0	0	0	0	0
	和平里	2207	3	2	2	2	8	1	1	1	1	0	0
	和平里	2208	0	0	0	0	0	0	0	0	0	0	0
	中央里	2209	1	3	0	0	2	0	1	0	1	0	0
	中央里	2210	0	0	0	0	0	0	0	0	0	0	0
	中央里	2211	0	0	0	0	0	0	0	0	0	0	0
	中央里	2212	0	0	0	0	0	0	0	0	0	0	0
	國豐里	2213	0	3	0	2	1	1	0	1	0	0	0
	國豐里	2214	0	0	0	0	0	0	0	0	0	0	0
	明德里	2215	1	1	0	0	0	0	0	0	2	0	0
	明德里	2216	0	0	0	0	0	0	0	0	0	0	0
	明德里	2217	0	0	0	0	0	0	0	0	0	0	0
	大豐里	2218	0	2	3	0	2	0	2	0	2	0	0
	大豐里	2219	0	0	0	0	0	0	0	0	0	0	0
	大豐里	2220	0	0	0	0	0	0	0	0	0	0	0
	大同里	2221	0	0	1	0	0	0	0	0	0	0	0
	大同里	2222	0	0	0	0	0	0	0	0	0	0	0

鄉(鎮、區)別	村里別	投開票所別	各候選人得票情形				有效票數 A=1+2+...+N	無效票數 B	投票數 C=A+B	已領未投票數 D=E-C	發出票數 E=C+D	用餘票數 F	選舉人數 G=E+F	投票率 % H=C/G
		2195				0	0	0	0	0	0	0	0.00	
	福德里	2196				2	1	3	0	3	4	7	42.86	
	百福里	2197				0	0	0	0	0	0	0	0.00	
	百福里	2198				0	0	0	0	0	0	0	0.00	
	百福里	2199				49	0	49	0	49	40	89	55.06	
	福氏里	2200				0	0	0	0	0	0	0	0.00	
	福氏里	2201				0	0	0	0	0	0	0	0.00	
	福氏里	2202				1	0	1	0	1	12	13	7.69	
	中山里	2203				0	0	0	0	0	0	0	0.00	
	中山里	2204				0	0	0	0	0	0	0	0.00	
	中山里	2205				0	0	0	0	0	0	0	0.00	
	中山里	2206				0	0	0	0	0	0	0	0.00	
	中山里	2207				19	1	20	0	20	26	46	43.48	
	和平里	2208				0	0	0	0	0	0	0	0.00	
	和平里	2209				7	0	7	0	7	1	8	87.50	
	中央里	2210				0	0	0	0	0	0	0	0.00	
	中央里	2211				0	0	0	0	0	0	0	0.00	
	中央里	2212				0	0	0	0	0	0	0	0.00	
	中央里	2213				7	0	7	0	7	7	14	50.00	
	國豐里	2214				0	0	0	0	0	0	0	0.00	
	國豐里	2215				4	0	4	0	4	6	10	40.00	
	明德里	2216				0	0	0	0	0	0	0	0.00	
	明德里	2217				0	0	0	0	0	0	0	0.00	
	明德里	2218				9	0	9	0	9	2	11	81.82	
	大豐里	2219				0	0	0	0	0	0	0	0.00	
	大豐里	2220				0	0	0	0	0	0	0	0.00	
	大同里	2221				1	0	1	0	1	4	5	20.00	
	大同里	2222				0	0	0	0	0	0	0	0.00	

投票日期：111年11月26日

鄉(鎮、區)	村里別	投票所別	各候選人得票情形										
			(1) a o T 達 w . a k 佳 k j i 祐 a j y 卡 c y 卡 台灣民眾黨	(2) i s l a 吳 d . a 國 A . m i 馨 中國國民黨	(3) I r n 宋 o . i 雨 n F k 葵 g a a 葵 無	(4) 卡 基 兒 敦 尼 無	(5) 楊 泰 妹 中國國民黨	(6) C a p 蘇 a n a 錦 y g y 雄 a . i 雄 民主進步黨	(7) 楊 曉 君 無	(8) 林 霖 露 宸 新黨			
	大同里	2223	0	0	0	0	0	0	0	0	0	0	0
	江陵里	2224	0	2	1	0	0	2	1	1	0	0	0
	江陵里	2225	0	0	0	0	0	0	0	0	0	0	0
	江陵里	2226	0	0	0	0	0	0	0	0	0	0	0
	江陵里	2227	0	0	0	0	0	0	0	0	0	0	0
	復興里	2228	0	0	0	0	0	3	1	2	0	0	0
	復興里	2229	0	0	0	0	0	0	0	0	0	0	0
	寶興里	2230	0	0	4	1	0	0	0	0	0	0	0
	寶興里	2231	0	0	0	0	0	0	0	0	0	0	0
	寶興里	2232	0	0	0	0	0	0	0	0	0	0	0
	寶興里	2233	0	0	0	0	0	0	0	0	0	0	0
	寶福里	2234	0	0	0	0	0	0	0	0	0	0	0
	寶福里	2235	0	0	0	0	0	3	2	2	0	0	0
	寶福里	2236	0	0	0	0	0	0	0	0	0	0	0
	寶福里	2237	0	0	0	0	0	0	0	0	0	0	0
	寶福里	2238	0	0	0	0	0	0	0	0	0	0	0
	寶安里	2239	0	3	0	0	0	2	0	3	0	0	0
	寶安里	2240	0	0	0	0	0	0	0	0	0	0	0
	寶安里	2241	0	0	0	0	0	0	0	0	0	0	0
	寶安里	2242	0	0	0	0	0	0	0	0	0	0	0
	信義里	2243	2	1	1	0	0	3	1	0	0	0	0
	信義里	2244	0	0	0	0	0	0	0	0	0	0	0
	信義里	2245	0	0	0	0	0	0	0	0	0	0	0
	信義里	2246	0	0	0	0	0	0	0	0	0	0	0
	忠孝里	2247	3	0	2	0	0	1	0	0	0	0	0
	忠孝里	2248	0	0	0	0	0	0	0	0	0	0	0
	大鵬里	2249	0	0	0	0	1	0	1	0	0	0	0
	大鵬里	2250	0	0	0	0	0	0	0	0	0	0	0

鄉(鎮、區)別	村里別	投開票所別	各候選人得票情形			有效票數 A=1+2+...+N	無效票數 B	投票數 C=A+B	已領未投票數 D=E-C	發出票數 E=C+D	用餘票數 F	選舉人數 G=E+F	投票率 % H=C/G
	大同里	2223				0	0	0	0	0	0	0	0.00
	江陵里	2224				7	1	8	0	8	1	9	88.89
	江陵里	2225				0	0	0	0	0	0	0	0.00
	江陵里	2226				0	0	0	0	0	0	0	0.00
	江陵里	2227				0	0	0	0	0	0	0	0.00
	復興里	2228				6	0	6	0	6	10	16	37.50
	復興里	2229				0	0	0	0	0	0	0	0.00
	寶興里	2230				5	1	6	0	6	3	9	66.67
	寶興里	2231				0	0	0	0	0	0	0	0.00
	寶興里	2232				0	0	0	0	0	0	0	0.00
	寶興里	2233				0	0	0	0	0	0	0	0.00
	寶福里	2234				0	0	0	0	0	0	0	0.00
	寶福里	2235				7	1	8	0	8	7	15	53.33
	寶福里	2236				0	0	0	0	0	0	0	0.00
	寶福里	2237				0	0	0	0	0	0	0	0.00
	寶福里	2238				0	0	0	0	0	0	0	0.00
	寶安里	2239				8	0	8	0	8	13	21	38.10
	寶安里	2240				0	0	0	0	0	0	0	0.00
	寶安里	2241				0	0	0	0	0	0	0	0.00
	寶安里	2242				0	0	0	0	0	0	0	0.00
	信義里	2243				8	0	8	0	8	10	18	44.44
	信義里	2244				0	0	0	0	0	0	0	0.00
	信義里	2245				0	0	0	0	0	0	0	0.00
	信義里	2246				0	0	0	0	0	0	0	0.00
	忠孝里	2247				6	0	6	0	6	14	20	30.00
	忠孝里	2248				0	0	0	0	0	0	0	0.00
	大鵬里	2249				2	0	2	0	2	1	3	66.67
	大鵬里	2250				0	0	0	0	0	0	0	0.00

編造單位：新北市選舉委員會

列印日期：111/11/26 21:10:58

投票日期：111年11月26日

鄉(鎮、區)別	村里別	投開票所別	各候選人得票情形											
			(1) a o T 達 w . a k 祐 k a j i 卡 c y 卡 台灣民眾黨	(2) i s l a 吳 d . a 國 A . m i 國 中國國民黨	(3) I r N 宋 o . i 雨 n F k 蔡 g a a 蔡 無	(4) 卡 基 兒 敦 尼 無	(5) 楊 泰 妹 中國國民黨	(6) C a P 蘇 a n a 錦 y g y 雄 a . i 雄 民主進步黨	(7) 楊 曉 君 無	(8) 林 霖 露 宸 新黨				
	太平里	2251	0	0	6	0	3	0	4	0				
	太平里	2252	0	0	0	0	0	0	0	0				
	太平里	2253	0	0	0	0	0	0	0	0				
	美城里	2254	2	0	1	0	2	0	1	0				
	美城里	2255	0	0	0	0	0	0	0	0				
	頂城里	2256	2	6	27	3	22	9	5	0				
	頂城里	2257	0	0	0	0	0	0	0	0				
	下城里	2258	0	1	0	0	1	0	1	0				
	下城里	2259	0	0	0	0	0	0	0	0				
	崇理里	2260	1	1	1	1	7	0	4	0				
	崇理里	2261	0	0	0	0	0	0	0	0				
	崇理里	2262	0	0	0	0	0	0	0	0				
	崇理里	2263	0	0	0	0	0	0	0	0				
	崇理里	2264	0	0	0	0	0	0	0	0				
	崇理里	2265	0	0	0	0	0	0	0	0				
	崇理里	2266	0	4	6	0	9	1	5	0				
	安和里	2267	0	0	0	0	0	0	0	0				
	安和里	2268	0	0	0	0	0	0	0	0				
	安和里	2269	0	0	0	0	0	0	0	0				
	安和里	2270	0	0	0	0	0	0	0	0				
	永安里	2271	1	2	3	0	2	1	0	0				
	永安里	2272	0	0	0	0	0	0	0	0				
	永安里	2273	0	0	0	0	0	0	0	0				
	永安里	2274	0	0	0	0	0	0	0	0				
	新和里	2275	0	3	0	1	1	2	1	0				
	新和里	2276	0	0	0	0	0	0	0	0				
	新和里	2277	0	0	0	0	0	0	0	0				
	永平里	2278	3	1	4	0	1	0	2	0				

投票日期: 111年11月26日

鄉(鎮、區)別	村里別	投開票所別	各候選人得票情形					有效票數 A	無效票數 B	投票數 C=A+B	已領未投票數 D=E-C	發出票數 E=C+D	用餘票數 F	選舉人數 G	投票率 H
							A=1+2+...+N		C=A+B	D=E-C	E=C+D	F	G=E+F	H=C/G	
		2251					13	0	13	0	13	17	30	43.33	
		2252					0	0	0	0	0	0	0	0.00	
		2253					0	0	0	0	0	0	0	0.00	
		2254					6	0	6	0	6	4	10	60.00	
		2255					0	0	0	0	0	0	0	0.00	
		2256					74	2	76	0	76	66	142	53.52	
		2257					0	0	0	0	0	0	0	0.00	
		2258					4	0	4	0	4	11	15	26.67	
		2259					0	0	0	0	0	0	0	0.00	
		2260					15	0	15	0	15	34	49	30.61	
		2261					0	0	0	0	0	0	0	0.00	
		2262					0	0	0	0	0	0	0	0.00	
		2263					0	0	0	0	0	0	0	0.00	
		2264					0	0	0	0	0	0	0	0.00	
		2265					0	0	0	0	0	0	0	0.00	
		2266					25	0	25	0	25	22	47	53.19	
		2267					0	0	0	0	0	0	0	0.00	
		2268					0	0	0	0	0	0	0	0.00	
		2269					0	0	0	0	0	0	0	0.00	
		2270					0	0	0	0	0	0	0	0.00	
		2271					9	2	11	0	11	18	29	37.93	
		2272					0	0	0	0	0	0	0	0.00	
		2273					0	0	0	0	0	0	0	0.00	
		2274					0	0	0	0	0	0	0	0.00	
		2275					8	1	9	0	9	28	37	24.32	
		2276					0	0	0	0	0	0	0	0.00	
		2277					0	0	0	0	0	0	0	0.00	
		2278					11	0	11	0	11	21	32	34.38	

編造單位: 新北市選舉委員會

列印日期: 111/11/26 21:10:58

投票日期：111年11月26日

鄉(鎮、區)別	村里別	投開票所別	各候選人得票情形										
			(1) a o T 達佳祐卡 w K k a j y c y 台灣民眾黨	(2) i s l a 吳 d . a 國 A . 馨 m l 中國國民黨	(3) I r N 宋 o . i 雨 n F k 蔡 g a a 無	(4) 卡 基 兒 敦 . 尼 無	(5) 楊 泰 妹 中國國民黨	(6) C a P 蘇 a n a 錦 y g y 雄 a . l 民主進步黨	(7) 楊 曉 君 無	(8) 林 霖 露 宸 新黨			
	永平里	2279	0	0	0	0	0	0	0	0	0	0	0
	永平里	2280	0	0	0	0	0	0	0	0	0	0	0
	永平里	2281	0	0	0	0	0	0	0	0	0	0	0
	公崙里	2282	1	8	19	2	9	4	7	0	0	0	0
	公崙里	2283	0	0	0	0	0	0	0	0	0	0	0
	公崙里	2284	0	0	0	0	0	0	0	0	0	0	0
	公崙里	2285	0	0	0	0	0	0	0	0	0	0	0
	公崙里	2286	0	0	0	0	0	0	0	0	0	0	0
	公崙里	2287	0	0	0	0	0	0	0	0	0	0	0
	公崙里	2288	0	0	0	0	0	0	0	0	0	0	0
	公崙里	2289	0	0	0	0	0	0	0	0	0	0	0
	公崙里	2290	0	0	0	0	0	0	0	0	0	0	0
	安昌里	2291	0	0	5	2	1	0	1	0	0	0	0
	安昌里	2292	0	0	0	0	0	0	0	0	0	0	0
	安昌里	2293	0	0	0	0	0	0	0	0	0	0	0
	安昌里	2294	0	0	0	0	0	0	0	0	0	0	0
	德安里	2295	2	1	13	4	9	3	0	0	0	0	0
	德安里	2296	0	0	0	0	0	0	0	0	0	0	0
	德安里	2297	0	0	0	0	0	0	0	0	0	0	0
	德安里	2298	0	0	0	0	0	0	0	0	0	0	0
	達觀里	2299	1	0	1	0	0	0	0	0	0	0	0
	達觀里	2300	0	0	0	0	0	0	0	0	0	0	0
	達觀里	2301	0	0	0	0	0	0	0	0	0	0	0
	達觀里	2302	2	4	4	0	1	1	0	0	0	0	0
	明城里	2303	0	0	0	0	0	0	0	0	0	0	0
	小城里	2304	0	0	1	1	0	1	0	0	0	0	0
	小城里	2305	0	0	0	0	0	0	0	0	0	0	0
	小城里	2306	0	0	0	0	0	0	0	0	0	0	0

投票日期：111年11月26日

鄉(鎮、區)別	村里別	投開票所別	各候選人得票情形				有效票數 A	無效票數 B	投票數 C=A+B	已領未投票數 D=E-C	發出票數 E=C+D	用餘票數 F	選舉人數 G=E+F	投票率 % H
						$A=1+2+\dots+N$								$H=C/G$
	永平里	2279				0	0	0	0	0	0	0	0	0.00
	永平里	2280				0	0	0	0	0	0	0	0	0.00
	永平里	2281				0	0	0	0	0	0	0	0	0.00
	公崙里	2282				50	2	52	0	52	62	114	45.61	
	公崙里	2283				0	0	0	0	0	0	0	0	0.00
	公崙里	2284				0	0	0	0	0	0	0	0	0.00
	公崙里	2285				0	0	0	0	0	0	0	0	0.00
	公崙里	2286				0	0	0	0	0	0	0	0	0.00
	公崙里	2287				0	0	0	0	0	0	0	0	0.00
	公崙里	2288				0	0	0	0	0	0	0	0	0.00
	公崙里	2289				0	0	0	0	0	0	0	0	0.00
	公崙里	2290				0	0	0	0	0	0	0	0	0.00
	安昌里	2291				9	0	9	0	9	19	28	32.14	
	安昌里	2292				0	0	0	0	0	0	0	0	0.00
	安昌里	2293				0	0	0	0	0	0	0	0	0.00
	安昌里	2294				0	0	0	0	0	0	0	0	0.00
	德安里	2295				32	2	34	0	34	32	66	51.52	
	德安里	2296				0	0	0	0	0	0	0	0	0.00
	德安里	2297				0	0	0	0	0	0	0	0	0.00
	德安里	2298				0	0	0	0	0	0	0	0	0.00
	達觀里	2299				2	0	2	0	2	6	8	25.00	
	達觀里	2300				0	0	0	0	0	0	0	0	0.00
	達觀里	2301				0	0	0	0	0	0	0	0	0.00
	明城里	2302				12	1	13	0	13	13	26	50.00	
	明城里	2303				0	0	0	0	0	0	0	0	0.00
	小城里	2304				4	0	4	0	4	10	14	28.57	
	小城里	2305				0	0	0	0	0	0	0	0	0.00
	小城里	2306				0	0	0	0	0	0	0	0	0.00

投票日期：111年11月26日

頁次：372

鄉(鎮、區)	村里別	投開票所別	各候選人得票情形										
			(1) a o T 達 w . a k k a j a c y 卡 台灣民眾黨	(2) i s l a d . a A . m l 中國國民黨	(3) I r N o . i n F k a a 無	(4) 卡 基 兒 敦 . 尼 無	(5) 楊 泰 妹 中國國民黨	(6) C a P a n a y g y a . l 民主進步黨	(7) 楊 曉 君 無	(8) 林 霖 霖 宸 新黨			
	雙城里	2307	0	1	5	0	1	1	3	1			
	雙城里	2308	0	0	0	0	0	0	0	0			
	雙城里	2309	0	0	0	0	0	0	0	0			
	雙城里	2310	0	0	0	0	0	0	0	0			
	雙城里	2311	0	0	0	0	0	0	0	0			
	香坡里	2312	2	6	16	6	11	2	1	0			
	香坡里	2313	0	0	0	0	0	0	0	0			
	香坡里	2314	0	0	0	0	0	0	0	0			
	香坡里	2315	0	0	0	0	0	0	0	0			
	香坡里	2316	0	0	0	0	0	0	0	0			
	香坡里	2317	0	0	0	0	0	0	0	0			
	香坡里	2318	0	0	0	0	0	0	0	0			
	香坡里	2319	0	0	0	0	0	0	0	0			
	日興里	2320	1	4	11	7	8	0	2	1			
	日興里	2321	0	0	0	0	0	0	0	0			
	日興里	2322	0	0	0	0	0	0	0	0			
	日興里	2323	0	0	0	0	0	0	0	0			
	日興里	2324	0	0	0	0	0	0	0	0			
	玫瑰里	2325	0	7	7	1	9	1	1	0			
	玫瑰里	2326	0	0	0	0	0	0	0	0			
	玫瑰里	2327	0	0	0	0	0	0	0	0			
	玫瑰里	2328	0	0	0	0	0	0	0	0			
	吉祥里	2329	1	1	2	0	3	0	3	0			
	吉祥里	2330	0	0	0	0	0	0	0	0			
	吉祥里	2331	0	0	0	0	0	0	0	0			
	吉祥里	2332	0	0	0	0	0	0	0	0			
	塗潭里	2333	0	1	0	0	1	0	0	0			
	華城里	2334	0	0	0	0	0	2	0	0			

鄉(鎮、區)別	村里別	投票所別	各候選人得票情形				有效票數 A=1+2+...+N	無效票數 B	投票數 C=A+B	已領未投票數 D=E-C	發出票數 E=C+D	用餘票數 F	選舉人數 G=E+F	投票率 % H=C/G
	雙城里	2307				12	0	12	0	12	40	52	23.08	
	雙城里	2308				0	0	0	0	0	0	0	0.00	
	雙城里	2309				0	0	0	0	0	0	0	0.00	
	雙城里	2310				0	0	0	0	0	0	0	0.00	
	雙城里	2311				0	0	0	0	0	0	0	0.00	
	香坡里	2312				44	1	45	0	45	48	93	48.39	
	香坡里	2313				0	0	0	0	0	0	0	0.00	
	香坡里	2314				0	0	0	0	0	0	0	0.00	
	香坡里	2315				0	0	0	0	0	0	0	0.00	
	香坡里	2316				0	0	0	0	0	0	0	0.00	
	香坡里	2317				0	0	0	0	0	0	0	0.00	
	香坡里	2318				0	0	0	0	0	0	0	0.00	
	香坡里	2319				0	0	0	0	0	0	0	0.00	
	日興里	2320				34	1	35	0	35	53	88	39.77	
	日興里	2321				0	0	0	0	0	0	0	0.00	
	日興里	2322				0	0	0	0	0	0	0	0.00	
	日興里	2323				0	0	0	0	0	0	0	0.00	
	日興里	2324				0	0	0	0	0	0	0	0.00	
	玫瑰里	2325				26	2	28	0	28	33	61	45.90	
	玫瑰里	2326				0	0	0	0	0	0	0	0.00	
	玫瑰里	2327				0	0	0	0	0	0	0	0.00	
	玫瑰里	2328				0	0	0	0	0	0	0	0.00	
	吉祥里	2329				10	1	11	0	11	13	24	45.83	
	吉祥里	2330				0	0	0	0	0	0	0	0.00	
	吉祥里	2331				0	0	0	0	0	0	0	0.00	
	吉祥里	2332				0	0	0	0	0	0	0	0.00	
	塗潭里	2333				2	0	2	0	2	5	7	28.57	
	華城里	2334				2	1	3	0	3	3	6	50.00	

編造單位：新北市選舉委員會

列印日期：111/11/26 21:10:58

投票日期：111年11月26日

鄉(鎮、區)	村里別	投開票所別	各候選人得票情形										
			(1) a o T 連達佳祐卡 w . K k a j i c y 台灣民眾黨	(2) i s l a 吳 d . a 國 A . m l 舉 中國國民黨	(3) I r N 宋 o . i 雨 n F k 蔡 g a a 無	(4) 卡 基 兒 敦 尼 無	(5) 楊 泰 妹 中國國民黨	(6) C a P 蘇 a n a 錦 y g y 雄 民主進步黨	(7) 楊 曉 君 無	(8) 林 霖 露 宸 新黨			
	華城里	2335	0	0	0	0	0	0	0	0	0	0	0
	青潭里	2336	0	1	2	0	0	5	3	1	0	1	0
	青潭里	2337	0	0	0	0	0	0	0	0	0	0	0
	青潭里	2338	0	0	0	0	0	0	0	0	0	0	0
	青潭里	2339	0	0	0	0	0	0	0	0	0	0	0
	美潭里	2340	1	0	8	0	0	2	0	0	0	0	0
	美潭里	2341	0	0	0	0	0	0	0	0	0	0	0
	美潭里	2342	0	0	0	0	0	0	0	0	0	0	0
	美潭里	2343	0	0	0	0	0	0	0	0	0	0	0
	員潭里	2344	0	3	6	0	0	0	1	1	0	0	0
	員潭里	2345	0	0	0	0	0	0	0	0	0	0	0
	員潭里	2346	0	0	0	0	0	0	0	0	0	0	0
	雙坑里	2347	0	0	1	0	0	0	0	0	0	0	0
	粗坑里	2348	0	1	7	0	0	1	1	4	0	0	0
	粗坑里	2349	0	0	0	0	0	0	0	0	0	0	0
	粗坑里	2350	0	0	0	0	0	0	0	0	0	0	0
	屈尺里	2351	0	1	2	0	0	5	1	1	0	0	0
	屈尺里	2352	0	0	0	0	0	0	0	0	0	0	0
	龜山里	2353	0	0	0	0	0	0	0	0	0	0	0
	廣興里	2354	0	0	0	0	0	1	0	0	0	0	0
	直潭里	2355	0	0	0	0	0	0	0	0	0	0	0
	直潭里	2356	0	0	0	0	0	0	0	0	0	0	0
深坑區			8	3	10	2	16	3	1	0	0	0	0
	萬順里	2357	0	0	1	0	0	0	1	0	0	0	0
	萬順里	2358	0	0	0	0	0	2	0	0	0	0	0
	萬福里	2359	0	0	0	0	0	3	0	0	0	0	0
	萬福里	2360	0	0	0	0	0	2	0	0	0	0	0
	土庫里	2361	0	1	3	0	0	2	1	0	0	0	0

鄉(鎮、區)	村里別	投票所別	各候選人得票情形				有效票數 A=1+2+...+N	無效票數 B	投票數 C=A+B	已領未投票數 D=E-C	發出票數 E=C+D	用餘票數 F	選舉人數 G=E+F	投票率 H %
	華城里	2335				0	0	0	0	0	0	0	0	0.00
	青潭里	2336				13	0	13	0	13	9	22	22	59.09
	青潭里	2337				0	0	0	0	0	0	0	0	0.00
	青潭里	2338				0	0	0	0	0	0	0	0	0.00
	青潭里	2339				0	0	0	0	0	0	0	0	0.00
	美潭里	2340				11	1	12	0	12	14	26	26	46.15
	美潭里	2341				0	0	0	0	0	0	0	0	0.00
	美潭里	2342				0	0	0	0	0	0	0	0	0.00
	美潭里	2343				0	0	0	0	0	0	0	0	0.00
	員潭里	2344				11	0	11	0	11	13	24	24	45.83
	員潭里	2345				0	0	0	0	0	0	0	0	0.00
	員潭里	2346				0	0	0	0	0	0	0	0	0.00
	雙坑里	2347				1	0	1	0	1	1	2	2	50.00
	粗坑里	2348				14	0	14	0	14	11	25	25	56.00
	粗坑里	2349				0	0	0	0	0	0	0	0	0.00
	粗坑里	2350				0	0	0	0	0	0	0	0	0.00
	屈尺里	2351				10	0	10	0	10	9	19	19	52.63
	屈尺里	2352				0	0	0	0	0	0	0	0	0.00
	龜山里	2353				1	1	2	0	2	5	7	7	28.57
	廣興里	2354				1	0	1	0	1	5	6	6	16.67
	直潭里	2355				0	0	0	0	0	2	2	2	0.00
	直潭里	2356				0	0	0	0	0	0	0	0	0.00
深坑區						43	1	44	0	44	69	113	113	38.94
	萬順里	2357				2	0	2	0	2	1	3	3	66.67
	萬順里	2358				2	0	2	0	2	2	4	4	50.00
	萬福里	2359				3	0	3	0	3	1	4	4	75.00
	萬福里	2360				2	0	2	0	2	4	6	6	33.33
	土庫里	2361				7	0	7	0	7	15	22	22	31.82

編造單位：新北市選舉委員會

列印日期：111/11/26 21:10:58

投票日期：111年11月26日 頁次：376

鄉(鎮、區)別	村里別	投票所別	各候選人得票情形									
			(1) a o T 達 w . a k 佳 k k 祐 a j 卡 c y 卡 台灣民眾黨	(2) i s l 吳 d . a 國 A . m i 樂 中國國民黨	(3) I r N 宋 o . i 雨 n F k 霖 g a a 無	(4) 卡 羅 兒 妮 尼 無	(5) 楊 泰 妹 中國國民黨	(6) C a p 蘇 a n a 錦 y g y 雄 民主進步黨	(7) 楊 曉 君 無	(8) 林 霖 霖 家 新黨		
石碇區	土庫里	2362	0	0	0	0	0	0	0	0	0	0
	深坑里	2363	2	1	0	0	0	1	0	0	0	0
	深坑里	2364	2	0	1	0	0	0	0	0	0	0
	埔新里	2365	0	0	0	0	0	0	0	0	0	0
	埔新里	2366	1	0	3	0	0	0	0	0	0	0
	埔新里	2367	0	0	0	0	0	0	0	0	0	0
	埔新里	2368	0	0	1	0	0	0	0	0	0	0
	昇高里	2369	0	0	0	0	0	0	0	0	0	0
	昇高里	2370	2	0	0	0	0	0	0	0	0	0
	賴仲里	2371	1	1	1	1	0	1	0	1	0	0
	賴仲里	2372	0	0	0	0	0	0	0	0	0	0
	阿柔里	2373	0	0	0	0	0	0	0	0	0	0
	阿柔里	2374	0	1	0	0	0	0	0	0	0	0
	石碇里	2374	0	0	0	0	0	0	0	0	0	0
	潭邊里	2375	0	1	0	0	0	0	0	0	0	0
	烏塗里	2376	0	0	0	0	0	0	0	0	0	0
	彭山里	2377	0	0	0	0	0	0	0	0	0	0
豐田里	2378	0	0	0	0	0	0	0	0	0	0	
豐田里	2379	0	0	0	0	0	0	0	0	0	0	
隆盛里	2380	0	0	0	0	0	0	0	0	0	0	
豐林里	2381	0	0	0	0	0	0	0	0	1	0	
中民里	2382	0	0	0	0	0	0	0	0	0	0	
永定里	2383	0	0	0	0	0	0	0	0	0	0	
光明里	2384	0	0	0	0	0	0	0	0	0	0	
永安里	2385	0	0	0	0	0	0	0	0	0	0	
格頭里	2386	0	0	0	0	0	0	0	0	0	0	
格頭里	2386	0	0	0	0	0	0	0	0	0	0	
坪林區	坪林里	2387	0	1	0	0	0	0	1	0	0	0

鄉(鎮、區)別	村里別	投開票所別	各候選人得票情形			有效票數 A=1+2+...+N	無效票數 B	投票數 C=A+B	已領未投票數 D=E-C	發出票數 E=C+D	用餘票數 F	選舉人數 G=E+F	投票率 H %
石碇區	土庫里	2362				0	0	0	0	0	0	0	0.00
	深坑里	2363				4	0	4	0	4	7	11	36.36
	深坑里	2364				3	0	3	0	3	7	10	30.00
	埔新里	2365				1	0	1	0	1	3	4	25.00
	埔新里	2366				5	0	5	0	5	4	9	55.56
	埔新里	2367				0	0	0	0	0	4	4	0.00
	埔新里	2368				2	0	2	0	2	5	7	28.57
	昇高里	2369				0	0	0	0	0	2	2	0.00
	昇高里	2370				3	1	4	0	4	3	7	57.14
	賴仲里	2371				7	0	7	0	7	9	16	43.75
	賴仲里	2372				2	0	2	0	2	2	4	50.00
	阿柔里	2373				0	0	0	0	0	0	0	0.00
						3	1	4	0	4	8	12	33.33
	石碇里	2374				0	0	0	0	0	0	0	0.00
	潭邊里	2375				1	1	2	0	2	1	3	66.67
	烏塗里	2376				0	0	0	0	0	2	2	0.00
	彭山里	2377				0	0	0	0	0	0	0	0.00
豐田里	2378				0	0	0	0	0	0	0	0.00	
豐田里	2379				0	0	0	0	0	0	0	0.00	
隆盛里	2380				1	0	1	0	1	2	3	33.33	
豐林里	2381				1	0	1	0	1	0	1	100.00	
中民里	2382				0	0	0	0	0	0	0	0.00	
永定里	2383				0	0	0	0	0	0	0	0.00	
光明里	2384				0	0	0	0	0	0	0	0.00	
永安里	2385				0	0	0	0	0	0	0	0.00	
格頭里	2386				0	0	0	0	0	3	3	0.00	
坪林區	坪林里	2387				0	0	0	0	2	5	60.00	
					0	0	0	0	0	0	0	0.00	

投票日期：111年11月26日

鄉(鎮、區)	村里別	投票所別	各候選人得票情形										
			(1) a o T 達 w . a k 佳 k j i 祐 a j y 卡 c y 卡 台灣民眾黨	(2) i s l a 吳 d . a 國 A . 舉 m i 中國國民黨	(3) I r N 宋 o . i 雨 n F k 蔡 g a a 無	(4) 卡 基 兒 敦 尼 無	(5) 楊 泰 妹 中國國民黨	(6) C a P 蘇 a n a 錦 y g y 雄 a . l 民主進步黨	(7) 楊 曉 君 無	(8) 林 霖 露 宸 新黨			
	水德里	2388	0	0	0	0	0	0	0	0	0	0	0
	大林里	2389	0	1	0	0	0	1	0	0	1	0	0
	石嘴里	2390	0	0	0	0	0	0	0	0	0	0	0
	粗窟里	2391	0	0	0	0	0	0	0	0	0	0	0
	粗窟里	2392	0	0	0	0	0	0	0	0	0	0	0
	上德里	2393	0	0	0	0	0	0	0	0	0	0	0
	上德里	2394	0	0	0	0	0	0	0	0	0	0	0
	漁光里	2395	0	0	0	0	0	0	0	0	0	0	0
	漁光里	2396	0	0	0	0	0	0	0	0	0	0	0
烏來區	烏來里	2397	3	9	16	3	29	3	13	2	0	0	0
	忠治里	2398	0	0	2	0	4	0	2	0	2	0	0
	忠治里	2399	1	1	2	2	9	2	3	1	3	1	0
	烏來里	2400	0	2	1	0	5	0	0	0	0	0	0
	烏來里	2401	1	5	6	0	7	1	3	1	3	1	0
	孝義里	2402	0	0	0	0	0	0	0	0	0	0	0
	信賢里	2403	0	0	1	0	2	0	1	0	1	0	0
	福山里	2404	1	1	4	1	2	0	4	0	4	0	0
	薯榔里	2405	1	1	3	0	2	0	0	0	0	0	0
	菁桐里	2406	0	0	0	0	0	0	0	0	0	0	0
	白石里	2407	0	1	0	0	1	0	0	0	0	0	0
	石底里	2408	0	0	2	0	1	0	0	0	0	0	0
	平溪里	2409	0	0	0	0	0	0	0	0	0	0	0
	巖腳里	2410	0	0	0	0	0	0	0	0	0	0	0
	東勢里	2411	0	0	0	0	0	0	0	0	0	0	0
	十分里	2412	0	0	1	0	0	0	0	0	0	0	0
	望古里	2413	0	0	0	0	0	0	0	0	0	0	0
	南山里	2413	0	0	0	0	0	0	0	0	0	0	0

鄉(鎮、區)別	村里別	投開票所別	各候選人得票情形				有效票數 A=1+2+...+N	無效票數 B	投票數 C=A+B	已領未投票數 D=E-C	發出票數 E=C+D	用餘票數 F	選舉人數 G=E+F	投票率 H H=C/G	
烏來區	水德里	2388				0	0	0	0	0	0	0	0	0.00	
	大林里	2389				3	0	3	0	3	0	3	0	100.00	
	石槽里	2390				0	0	0	0	0	0	0	0	0.00	
	粗窟里	2391				0	0	0	0	0	0	0	0	0.00	
	粗窟里	2392				0	0	0	0	0	0	0	0	0.00	
	上德里	2393				0	0	0	0	0	0	0	0	0.00	
	上德里	2394				0	0	0	0	0	0	0	0	0.00	
	漁光里	2395				0	0	0	0	0	0	0	0	0.00	
	漁光里	2396				0	0	0	0	0	0	0	0	0.00	
						78	3	81	0	81	0	49	130	62.31	
		忠治里	2397				8	1	9	0	9	0	9	0	40.91
		忠治里	2398				21	0	21	0	21	0	21	0	70.00
		烏來里	2399				8	0	8	0	8	0	8	0	47.06
		烏來里	2400				24	2	26	0	26	0	26	0	74.29
		孝義里	2401				0	0	0	0	0	0	0	0	0.00
		信賢里	2402				4	0	4	0	4	0	4	0	40.00
		福山里	2403				13	0	13	0	13	0	13	0	81.25
平溪區						7	0	7	0	7	0	7	0	53.85	
		薯榔里	2404			0	0	0	0	0	0	0	0	0.00	
		菁桐里	2405			2	0	2	0	2	0	2	0	100.00	
		白石里	2406			3	0	3	0	3	0	3	0	75.00	
		石底里	2407			0	0	0	0	0	0	0	0	0.00	
		平溪里	2408			0	0	0	0	0	0	0	0	0.00	
		嶺脚里	2409			0	0	0	0	0	0	0	0	0.00	
		東勢里	2410			0	0	0	0	0	0	0	0	0.00	
		十分里	2411			1	0	1	0	1	0	0	1	100.00	
		望古里	2412			0	0	0	0	0	0	0	0	0.00	
	南山里	2413			0	0	0	0	0	0	0	0	0.00		

編造單位：新北市選舉委員會

列印日期：111/11/26 21:10:58

投票日期：111年11月26日

頁次：380

鄉(鎮、區)	村里別	投開票所別	各候選人得票情形										
			(1) a o T 達 w . a k 佳 k k j 祐 a j i 卡 c y 卡 台灣民眾黨	(2) i s l 吳 d . a 國 A . 舉 m i 中國國民黨	(3) I r N 宋 o . i 阿 n F k 蔡 g a a 無	(4) 卡 基 兒 敦 尼 無	(5) 楊 泰 妹 中國國民黨	(6) C a P 蘇 a n a 錦 y g y 雄 民主進步黨	(7) 楊 曉 君 無	(8) 林 霖 露 宸 新黨			
瑞芳區	新寮里	2414	0	0	0	0	0	0	0	0	0	0	0
	平湖里	2415	1	0	0	0	0	0	0	0	0	0	0
	龍潭里	2416	6	15	131	35	0	133	47	34	1	0	0
	龍興里	2417	0	0	0	0	0	1	0	0	0	0	0
	龍興里	2418	0	0	0	0	0	0	0	0	0	0	0
	龍鎮里	2419	1	0	0	0	0	1	0	0	0	0	0
	龍安里	2420	0	0	7	2	2	1	2	0	0	0	0
	龍川里	2421	0	1	0	0	0	2	0	0	0	0	0
	龍川里	2422	0	0	0	0	0	0	0	0	0	0	0
	龍山里	2423	1	0	5	3	3	4	3	0	0	0	0
	爪崙里	2424	0	0	2	0	0	2	1	3	0	0	0
	爪崙里	2425	0	0	0	0	0	0	0	0	0	0	0
	爪崙里	2426	0	0	0	0	0	0	0	0	0	0	0
	新峰里	2427	0	0	0	0	0	0	0	0	0	0	0
	新峰里	2428	0	0	0	0	0	0	0	0	0	0	0
	新峰里	2429	1	5	30	13	13	35	7	1	0	0	0
	東和里	2430	0	0	0	0	0	3	3	0	0	0	0
	東和里	2431	0	0	0	0	0	0	0	0	0	0	0
	柑坪里	2432	0	0	0	0	0	0	3	1	0	0	0
	弓橋里	2433	0	0	0	1	1	0	0	0	0	0	0
	猴洞里	2434	0	1	2	1	1	0	0	1	0	0	0
	光復里	2435	0	0	1	0	0	1	0	0	0	0	0
	碩仁里	2436	0	0	0	0	0	0	0	0	0	0	0
	吉慶里	2437	0	0	0	0	0	0	0	0	0	0	0
	吉慶里	2438	0	1	2	1	1	2	0	1	0	0	0
	吉安里	2439	0	0	0	0	0	0	0	0	0	0	0
	吉安里	2440	0	2	1	5	5	4	0	2	0	0	0

鄉(鎮、市、區)別	村里別	投開票所別	各候選人得票情形			有效票數 A	無效票數 B	投票數 C=A+B	已領未投票數 D=E-C	發出票數 E=C+D	用餘票數 F	選舉人數 G=E+F	投票率 % H=C/G
瑞芳區	新寮里	2414				0	0	0	0	0	1	1	0.00
	平湖里	2415				1	0	1	0	1	0	1	100.00
	龍潭里	2416				402	9	411	0	411	467	878	46.81
	龍興里	2417				1	0	1	0	1	4	5	20.00
	龍興里	2418				0	0	0	0	0	0	0	0.00
	龍鎮里	2419				0	0	0	0	0	12	12	0.00
	龍安里	2420				2	0	2	0	2	8	10	20.00
	龍川里	2421				12	0	12	0	12	13	25	48.00
	龍川里	2422				3	0	3	0	3	9	12	25.00
	龍山里	2423				0	0	0	0	0	0	0	0.00
	爪崙里	2424				16	0	16	0	16	22	38	42.11
	爪崙里	2425				8	0	8	0	8	9	17	47.06
	爪崙里	2426				0	0	0	0	0	0	0	0.00
	新峰里	2427				0	0	0	0	0	0	0	0.00
	新峰里	2428				0	0	0	0	0	0	0	0.00
	新峰里	2429				92	2	94	0	94	110	204	46.08
	東和里	2430				6	0	6	0	6	3	9	66.67
	東和里	2431				0	0	0	0	0	0	0	0.00
	柑坪里	2432				4	0	4	0	4	1	5	80.00
	弓橋里	2433				1	0	1	0	1	0	1	100.00
猴洞里	2434				5	0	5	0	5	5	10	50.00	
光復里	2435				2	0	2	0	2	0	2	100.00	
碩仁里	2436				0	0	0	0	0	0	0	0.00	
吉慶里	2437				0	0	0	0	0	0	0	0.00	
吉慶里	2438				7	0	7	0	7	8	15	46.67	
吉安里	2439				0	0	0	0	0	0	0	0.00	
吉安里	2440				14	0	14	0	14	28	42	33.33	

編造單位：新北市選舉委員會

列印日期：111/11/26 21:10:58

投票日期：111年11月26日

鄉(鎮、區)	村里別	投票所別	各候選人得票情形										
			(1) a o T 達 w . a k 佳 k a j 祐 a j y 卡 台灣民眾黨	(2) i s l 吳 d . a 國 A . m l 馨 中國國民黨	(3) I r N 宋 o . i 兩 n F k 蔡 g a a 蕙 無	(4) 卡 基 兒 兒 敦 尼 無	(5) 楊 泰 泰 妹 中國國民黨	(6) C a P 蘇 a n a 錦 y g y 雄 a . l 雄 民主進步黨	(7) 楊 曉 曉 君 無	(8) 林 霖 霖 霖 霖 霖 新黨			
	吉安里	2441	0	0	0	0	0	0	0	0	0	0	0
	上天里	2442	0	0	0	0	0	0	0	0	0	0	0
	上天里	2443	1	1	2	1	0	0	0	1	0	0	0
	傑魚里	2444	0	2	9	0	0	1	0	1	0	0	0
	傑魚里	2445	0	0	0	0	0	0	0	0	0	0	0
	基山里	2446	0	0	0	0	0	0	0	0	0	0	0
	水慶里	2447	0	0	1	0	0	0	0	0	0	0	0
	崇文里	2448	0	0	0	0	0	0	0	0	0	0	0
	福住里	2449	0	0	0	0	0	0	0	0	0	0	0
	頌德里	2450	0	0	0	0	0	0	0	0	0	0	0
	瓜山里	2451	0	0	1	0	0	0	0	0	0	0	0
	銅山里	2452	0	0	0	0	0	0	0	0	0	0	0
	新山里	2453	1	0	0	0	0	0	0	0	0	0	0
	石山里	2454	0	0	4	0	0	2	0	0	0	0	0
	濂洞里	2455	1	0	4	0	0	5	1	0	0	0	0
	濂新里	2456	0	0	1	0	0	0	0	0	0	1	0
	南雅里	2457	0	0	1	0	0	0	0	0	0	0	0
	鼻頭里	2458	0	0	2	1	0	0	0	0	0	0	0
	海濱里	2459	0	1	23	4	0	19	18	4	0	0	0
	瑞濱里	2460	0	1	31	0	0	35	7	20	0	0	0
	瑞濱里	2461	0	0	0	0	0	0	0	0	0	0	0
	深澳里	2462	0	0	2	3	0	15	0	0	0	0	0
	雙溪里	2463	2	0	0	0	0	1	1	1	1	0	0
	新基里	2464	0	0	0	0	0	0	0	0	0	0	0
	新基里	2465	0	0	0	0	0	0	0	0	0	0	0
	三港里	2466	0	0	0	0	0	0	0	0	0	0	0
	牡丹里	2467	0	0	0	0	0	0	0	0	0	0	0

鄉(鎮、區)	村里別	投票所別	各候選人得票情形				無效票數 B	投票數 C=A+B	已領未投票數 D=E-C	發出票數 E=C+D	用餘票數 F	選舉人數 G=E+F	投票率 H %
			A	A=1+2+...+N	A	A=1+2+...+N							
	吉安里	2441				0	0	0	0	0	0	0.00	
	上天里	2442				0	0	0	0	0	0	0.00	
	上天里	2443				7	7	0	7	5	12	58.33	
	傑魚里	2444				13	13	0	13	10	23	56.52	
	傑魚里	2445				0	0	0	0	0	0	0.00	
	基山里	2446				0	0	0	0	1	1	0.00	
	水慶里	2447				1	1	0	1	0	1	100.00	
	崇文里	2448				0	0	0	0	1	1	0.00	
	福住里	2449				0	0	0	0	0	0	0.00	
	頌德里	2450				0	0	0	0	0	0	0.00	
	瓜山里	2451				1	1	0	1	0	1	100.00	
	銅山里	2452				0	0	0	0	0	0	0.00	
	新山里	2453				1	1	0	1	1	2	50.00	
	石山里	2454				6	6	0	6	6	12	50.00	
	濂洞里	2455				11	11	0	11	9	20	55.00	
	濂新里	2456				2	2	0	2	2	4	50.00	
	南雅里	2457				1	1	0	1	0	1	100.00	
	鼻頭里	2458				3	3	0	3	3	5	37.50	
	海濱里	2459				69	70	1	70	35	105	66.67	
	瑞濱里	2460				94	98	4	98	123	221	44.34	
	瑞濱里	2461				0	0	0	0	0	0	0.00	
	深澳里	2462				20	22	2	22	37	59	37.29	
雙溪區						6	7	1	7	6	13	53.85	
	雙溪里	2463				0	0	0	0	0	0	0.00	
	新基里	2464				0	0	0	0	0	0	0.00	
	新基里	2465				0	0	0	0	0	0	0.00	
	三港里	2466				0	0	0	0	0	0	0.00	
	牡丹里	2467				0	0	0	0	0	0	0.00	

投票日期：111年11月26日

鄉(鎮、區)別	村里別	投開票所別	各候選人得票情形							
			(1) a o T 連達佳祐卡 w K k a j i c y 台灣民眾黨	(2) i s l a 吳國馨 d A . a m l 中國國民黨	(3) I r N 宋雨霖 o . i n F k a a 無	(4) 卡基兒敦尼 無	(5) 楊泰妹 中國國民黨	(6) C a P 蘇錦雄 a n a y g y a . i 民主進步黨	(7) 楊曉君 無	(8) 林露宸 新黨
	壯丹里	2468	0	0	0	0	0	1	0	0
	三貂里	2469	0	0	0	0	0	0	0	1
	平林里	2470	0	0	0	0	0	0	0	0
	平林里	2471	0	0	0	0	0	0	0	0
	上林里	2472	1	0	0	0	0	0	0	0
	外樹里	2473	0	0	0	0	1	0	0	0
	長源里	2474	0	0	0	0	0	0	0	0
	共和里	2475	0	0	0	0	0	0	0	0
	魚行里	2476	0	0	0	0	0	0	0	1
	魚行里	2477	0	0	0	0	0	0	0	0
	泰平里	2478	1	0	0	0	0	0	0	0
			3	2	3	1	3	3	4	0
	貢寮里	2479	0	2	0	0	0	0	0	0
	龍崗里	2480	0	0	0	0	1	0	0	0
	吉林里	2481	0	0	0	0	0	0	0	0
	雙玉里	2482	0	0	0	0	0	0	0	0
	雙玉里	2483	0	0	0	0	0	0	0	0
	福建里	2484	0	0	2	0	1	0	0	0
	福建里	2485	0	0	0	0	0	0	0	0
	福隆里	2486	0	0	0	1	1	0	0	0
	福隆里	2487	0	0	0	0	0	0	0	0
	龍門里	2488	3	0	0	0	0	0	0	0
	真理里	2489	0	0	0	0	0	0	0	0
	真理里	2490	0	0	0	0	0	0	1	0
	仁里里	2491	0	0	0	0	0	0	0	0
	仁里里	2492	0	0	0	0	0	3	0	0
	美豐里	2493	0	0	0	0	0	0	0	0
	美豐里	2494	0	0	0	0	0	0	0	0

鄉(鎮、區)別	村里別	投票所別	各候選人得票情形				有效票數 A=1+2+...+N	無效票數 B	投票數 C=A+B	已領未投票數 D=E-C	發出票數 E=C+D	用餘票數 F	選舉人數 G=E+F	投票率 % H=C/G
貢寮區	壯丹里	2468				1	0	1	0	1	3	4	25.00	
	三貂里	2469				1	1	2	0	2	0	2	100.00	
	平林里	2470				0	0	0	0	0	0	0	0.00	
	平林里	2471				0	0	0	0	0	0	0	0.00	
	上林里	2472				1	0	1	0	1	0	1	100.00	
	外樹里	2473				1	0	1	0	1	0	1	100.00	
	長源里	2474				0	0	0	0	0	1	1	0.00	
	共和里	2475				0	0	0	0	0	2	2	0.00	
	魚行里	2476				1	0	1	0	1	0	1	100.00	
	魚行里	2477				0	0	0	0	0	0	0	0.00	
	泰平里	2478				1	0	1	0	1	0	1	100.00	
						19	1	20	0	20	21	41	48.78	
	貢寮里	2479				2	0	2	0	2	1	3	66.67	
	龍崗里	2480				1	0	1	0	1	0	1	100.00	
	吉林里	2481				0	0	0	0	0	0	0	0.00	
	雙玉里	2482				0	0	0	0	0	0	0	0.00	
	雙玉里	2483				0	0	0	0	0	0	0	0.00	
	福建里	2484				3	1	4	0	4	2	6	66.67	
	福建里	2485				0	0	0	0	0	0	0	0.00	
	福隆里	2486				2	0	2	0	2	3	5	40.00	
	福隆里	2487				0	0	0	0	0	0	0	0.00	
	龍門里	2488				3	0	3	0	3	0	3	100.00	
	真理里	2489				0	0	0	0	0	0	0	0.00	
	真理里	2490				1	0	1	0	1	6	7	14.29	
	仁里里	2491				0	0	0	0	0	0	0	0.00	
	仁里里	2492				6	0	6	0	6	2	8	75.00	
	美豐里	2493				0	0	0	0	0	0	0	0.00	
	美豐里	2494				0	0	0	0	0	1	1	0.00	

編造單位：新北市選舉委員會

列印日期：111/11/26 21:10:58

投票日期：111年11月26日

鄉(鎮、區)	村里別	投開票所別	各候選人得票情形											
			(1) a o T 達 w . K k a j i c y 卡 台灣民眾黨	(2) i s l a d . A . 譽 m i 中國國民黨	(3) I r N 宋 o . i 雨 n F k 蔡 g a a 無	(4) 卡 基 兒 敦 . 尼 無	(5) 楊 泰 妹 中國國民黨	(6) C a P 蘇 a n a 錦 y g y 雄 民主進步黨	(7) 楊 曉 君 無	(8) 林 露 宸 新黨				
金山區	和美里	2495	0	0	1	0	0	0	0	0	0	0	0	0
	和美里	2496	0	0	0	0	0	0	0	0	0	0	0	0
	和平里	2497	0	1	6	0	9	4	2	0	0	0	0	0
	大同里	2498	0	0	0	0	1	0	0	0	0	0	0	0
	豐漁里	2499	0	0	1	0	0	0	0	0	0	0	0	0
	磺港里	2500	0	0	0	0	0	0	0	0	0	0	0	0
	磺港里	2501	0	0	0	0	1	0	0	0	0	0	0	0
	金美里	2502	0	0	0	0	0	0	0	0	0	0	0	0
	金美里	2503	0	0	2	0	2	0	0	0	0	0	0	0
	金美里	2504	0	1	1	0	0	2	1	0	0	0	0	0
	金美里	2505	0	0	1	0	0	0	0	0	0	0	0	0
	五湖里	2506	0	0	0	0	0	1	0	0	0	0	0	0
	五湖里	2507	0	0	0	0	0	0	0	0	0	0	0	0
	美田里	2508	0	0	0	0	0	0	0	0	0	0	0	0
	美田里	2509	0	0	0	0	0	0	0	0	0	0	0	0
	美田里	2510	0	0	0	0	0	0	0	0	0	1	0	0
	重和里	2511	0	0	0	0	0	0	0	0	0	0	0	0
	兩湖里	2512	0	0	0	0	0	0	0	0	0	0	0	0
六股里	2513	0	0	0	0	0	0	2	0	0	0	0	0	
三界里	2514	0	0	0	0	0	0	0	1	0	0	0	0	
萬壽里	2515	0	0	0	0	0	0	0	0	0	0	0	0	
清泉里	2516	0	0	0	0	0	0	0	0	0	0	0	0	
西湖里	2517	0	0	0	0	0	0	0	0	0	0	0	0	
永興里	2518	0	0	0	0	0	0	0	0	0	1	0	0	
萬里區	萬里里	2519	2	2	14	5	43	13	1	3	1	0	0	
	萬里里	2520	0	0	1	0	0	1	3	0	0	0	0	

編造單位：新北市選舉委員會

列印日期：111/11/26 21:10:58

鄉(鎮、區)別	村里別	投開票所別	各候選人得票情形			無效票數 B	投票數 C=A+B	已領未投票數 D=E-C	發出票數 E=C+D	用餘票數 F	選舉人數 G	投票率 H
			A=1+2+...+N	A	C							
金山區	和美里	2495				1	1	0	1	3	4	25.00
	和美里	2496				0	0	0	0	3	3	0.00
	和平里	2497				22	23	0	23	35	58	39.66
	大同里	2498				1	1	0	1	1	2	50.00
	豐漁里	2499				2	3	0	3	0	3	100.00
	磺港里	2500				1	1	0	1	0	1	100.00
	磺港里	2501				0	0	0	0	2	2	0.00
	金美里	2502				1	1	0	1	2	3	33.33
	金美里	2503				0	0	0	0	1	1	0.00
	金美里	2504				4	4	0	4	5	9	44.44
	金美里	2505				5	5	0	5	6	11	45.45
	五湖里	2506				1	1	0	1	4	5	20.00
	五湖里	2507				1	1	0	1	1	2	100.00
	美田里	2508				0	0	0	0	3	3	0.00
	美田里	2509				0	0	0	0	0	0	0.00
	美田里	2510				1	1	0	1	1	2	50.00
	重和里	2511				1	1	0	1	4	5	20.00
	兩湖里	2512				0	0	0	0	0	0	0.00
	六股里	2513				2	2	0	2	0	2	100.00
	三界里	2514				1	1	0	1	1	2	50.00
萬壽里	2515				0	0	0	0	0	0	0.00	
清泉里	2516				0	0	0	0	3	3	0.00	
西湖里	2517				0	0	0	0	1	1	0.00	
永興里	2518				1	1	0	1	1	2	50.00	
萬里區	萬里里	2519	83	4	87	87	0	87	87	174	50.00	
	萬里里	2520	5	0	5	5	0	5	5	10	50.00	
			1	0	1	1	0	1	0	1	100.00	

投票日期：111年11月26日

鄉(鎮、區)	村里別	投票所別	各候選人得票情形											
			(1) a o T 達 w . a k 佳 k a j 祐 a j y 卡 台灣民眾黨	(2) i s l 吳 d . a 國 A . m l 馨 中國國民黨	(3) I r N 宋 o . i 雨 n F k 蔡 g a a 無	(4) 卡 基 兒 兒 尼 尼 無	(5) 楊 泰 泰 妹 中國國民黨	(6) C a P 蘇 a n a 錦 y g y 雄 民主進步黨	(7) 楊 曉 曉 君 無	(8) 林 霖 霖 霖 霖 霖 新黨				
	萬里里	2521	0	0	0	0	0	0	0	1				
	萬里里	2522	0	0	1	0	0	1	0	0	0	0		
	北基里	2523	1	1	4	4	4	8	4	4	0	0		
	北基里	2524	0	1	6	1	1	30	4	4	0	0		
	龜吼里	2525	0	0	0	0	0	0	0	1	0	0		
	龜吼里	2526	0	0	0	0	0	0	0	0	0	0		
	野柳里	2527	0	0	0	0	0	0	0	1	0	0		
	野柳里	2528	1	0	0	0	0	0	0	0	0	2		
	野柳里	2529	0	0	0	0	0	2	0	0	0	0		
	大鵬里	2530	0	0	0	0	0	0	0	0	0	0		
	大鵬里	2531	0	0	0	0	0	1	0	0	0	0		
	大鵬里	2532	0	0	0	0	0	0	0	1	0	0		
	磧潭里	2533	0	0	0	0	0	0	0	0	0	0		
	雙興里	2534	0	0	0	0	0	0	0	0	0	0		
	溪底里	2535	0	0	0	0	0	0	0	0	0	0		
	崁腳里	2536	0	0	0	0	0	0	0	0	0	0		
	中幅里	2537	0	0	1	0	0	0	0	0	0	0		
	汐止區		35	180	358	153	398	70	84	3				
	仁德里	2538	1	0	3	0	0	0	0	0	0	0		
	義民里	2539	1	1	0	2	0	0	0	0	0	0		
	禮門里	2540	0	0	0	0	0	0	0	0	0	0		
	智慧里	2541	0	0	0	0	0	0	0	0	0	0		
	智慧里	2542	2	1	1	0	2	0	1	0	1	0		
	智慧里	2543	0	0	0	0	0	0	0	0	0	0		
	大同里	2544	0	0	0	0	5	7	0	0	0	0		
	大同里	2545	1	0	2	0	0	0	0	0	0	0		
	信望里	2546	0	0	0	0	0	0	0	0	0	0		
	新昌里	2547	0	0	0	0	0	1	0	0	0	0		

鄉(鎮、區)別	村里別	投票所別	各候選人得票情形			有效票數 A=1+2+...+N	無效票數 B	投票數 C=A+B	已領未投票數 D=E-C	發出票數 E=C+D	用餘票數 F	選舉人數 G=E+F	投票率 H %
	萬里里	2521				1	1	2	0	2	1	3	66.67
	萬里里	2522				2	0	2	0	2	5	7	28.57
	北基里	2523				22	0	22	0	22	16	38	57.89
	北基里	2524				42	2	44	0	44	35	79	55.70
	龜吼里	2525				1	0	1	0	1	2	3	33.33
	龜吼里	2526				0	0	0	0	0	3	3	0.00
	野柳里	2527				1	0	1	0	1	5	6	16.67
	野柳里	2528				3	0	3	0	3	3	6	50.00
	野柳里	2529				2	1	3	0	3	0	3	100.00
	大鵬里	2530				0	0	0	0	0	2	2	0.00
	大鵬里	2531				1	0	1	0	1	0	1	100.00
	大鵬里	2532				1	0	1	0	1	1	2	50.00
	磙潭里	2533				0	0	0	0	0	3	3	0.00
	雙興里	2534				0	0	0	0	0	0	0	0.00
	溪底里	2535				0	0	0	0	0	0	0	0.00
	崁脚里	2536				0	0	0	0	0	0	0	0.00
	中幅里	2537				1	0	1	0	1	6	7	14.29
汐止區						1,281	37	1,318	0	1,318	1,564	2,882	45.73
	仁德里	2538				4	0	4	0	4	3	7	57.14
	義民里	2539				4	0	4	0	4	4	8	50.00
	禮門里	2540				0	0	0	0	0	6	6	0.00
	智慧里	2541				0	0	0	0	0	8	8	0.00
	智慧里	2542				7	0	7	0	7	4	11	63.64
	智慧里	2543				0	0	0	0	0	0	0	0.00
	大同里	2544				12	0	12	0	12	4	16	75.00
	大同里	2545				3	0	3	0	3	8	11	27.27
	信望里	2546				0	0	0	0	0	0	0	0.00
	新昌里	2547				1	0	1	0	1	3	4	25.00

編造單位：新北市選舉委員會

列印日期：111/11/26 21:10:58

投票日期：111年11月26日

鄉(鎮、區)別	村里別	投開票所別	各候選人得票情形										
			(1) a o T 達佳祐卡 w K k a j y 臺灣民眾黨	(2) i s l a 吳 d . a 國 A . m l 中國國民黨	(3) I r N 宋 o . i 雨 n F k 蔡 g a a 無	(4) 卡 基 兒 敦 . 尼 無	(5) 楊 泰 妹 中國國民黨	(6) C a P 蘇 a n a 錦 y g y 雄 民主進步黨	(7) 楊 曉 君 無	(8) 林 霖 露 宸 新黨			
	新昌里	2548	1	1	0	0	0	0	0	0	0	0	0
	新昌里	2549	0	0	2	1	0	0	0	0	0	0	0
	福安里	2550	0	0	0	1	0	0	0	0	0	0	0
	福安里	2551	0	0	0	5	0	0	0	0	1	0	0
	福安里	2552	0	0	1	0	0	0	0	0	1	5	0
	福安里	2553	1	0	0	2	0	0	0	0	0	0	0
	秀峰里	2554	0	0	0	2	0	3	0	0	0	0	0
	秀峰里	2555	0	0	0	1	0	1	0	0	0	0	0
	秀峰里	2556	0	0	1	0	0	2	0	0	0	0	0
	秀山里	2557	0	2	1	0	0	4	0	0	0	0	0
	秀山里	2558	0	0	0	5	0	5	0	0	0	0	0
	秀山里	2559	0	1	0	1	0	1	0	0	0	3	0
	秀山里	2560	0	0	1	2	0	0	0	0	0	0	0
	復興里	2561	0	0	0	1	0	0	0	0	0	0	0
	復興里	2562	1	0	1	2	1	1	0	0	0	0	0
	復興里	2563	0	0	0	0	0	0	0	0	0	0	0
	復興里	2564	0	0	1	4	0	2	0	0	1	0	0
	自強里	2565	0	1	1	2	1	1	0	0	0	0	0
	自強里	2566	0	1	1	1	1	2	0	0	0	0	0
	自強里	2567	0	4	5	0	5	5	0	0	0	0	0
	文化里	2568	1	2	0	3	0	0	0	0	1	1	0
	文化里	2569	0	0	0	0	0	3	0	0	0	0	0
	白雲里	2570	0	0	0	0	0	0	0	0	0	0	0
	白雲里	2571	0	1	1	0	1	0	0	0	0	0	0
	白雲里	2572	0	1	0	0	0	0	0	0	0	0	0
	茄苳里	2573	0	0	0	3	0	0	0	0	0	1	0
	茄苳里	2574	0	0	0	1	0	5	2	0	1	1	0
	茄苳里	2575	1	0	1	1	1	3	0	0	0	0	0

鄉(鎮、區)別	村里別	投開票所別	各候選人得票情形				有效票數 A=1+2+...+N	無效票數 B	投票數 C=A+B	已領未投票數 D=E-C	發出票數 E=C+D	用餘票數 F	選舉人數 G=E+F	投票率 H=C/G
	新昌里	2548				4	0	4	0	4	8	12	33.33	
	新昌里	2549				7	0	7	0	7	4	11	63.64	
	福安里	2550				2	0	2	0	2	8	10	20.00	
	福安里	2551				6	0	6	0	6	1	7	85.71	
	福安里	2552				7	1	8	0	8	7	15	53.33	
	福安里	2553				4	0	4	0	4	4	8	50.00	
	秀峰里	2554				5	0	5	0	5	30	35	14.29	
	秀峰里	2555				2	0	2	0	2	8	10	20.00	
	秀峰里	2556				4	0	4	0	4	6	10	40.00	
	秀山里	2557				7	0	7	0	7	3	10	70.00	
	秀山里	2558				10	0	10	0	10	11	21	47.62	
	秀山里	2559				6	0	6	0	6	9	15	40.00	
	復興里	2560				3	0	3	0	3	5	8	37.50	
	復興里	2561				1	0	1	0	1	1	2	50.00	
	復興里	2562				5	0	5	0	5	4	9	55.56	
	復興里	2563				0	0	0	0	0	0	0	0.00	
	自強里	2564				8	0	8	0	8	12	20	40.00	
	自強里	2565				5	0	5	0	5	2	7	71.43	
	自強里	2566				5	0	5	0	5	1	6	83.33	
	文化里	2567				14	0	14	0	14	9	23	60.87	
	文化里	2568				8	0	8	0	8	8	16	50.00	
	文化里	2569				4	0	4	0	4	3	7	57.14	
	白雲里	2570				0	0	0	0	0	0	2	0.00	
	白雲里	2571				2	0	2	0	2	5	7	28.57	
	白雲里	2572				1	0	1	0	1	4	5	20.00	
	茄苳里	2573				6	0	6	0	6	9	15	40.00	
	茄苳里	2574				9	1	10	0	10	6	16	62.50	
	茄苳里	2575				6	0	6	0	6	9	15	40.00	

編造單位：新北市選舉委員會

列印日期：111/11/26 21:10:58

投票日期：111年11月26日

鄉(鎮、區)別	村里別	投開票所別	各候選人得票情形										
			(1) a o T 連達佳祐卡 w K k a j c y 台灣民眾黨	(2) i s l a 吳 d . a 國 A . 舉 m l 中國國民黨	(3) I r N 宋 o . i 雨 n F k 蔡 g a a 無	(4) 卡 基 兒 敦 尼 無	(5) 楊 泰 妹 中國國民黨	(6) C a P 蘇 a n a 錦 y g y 雄 a . l 民主進步黨	(7) 楊 曉 君 無	(8) 林 霖 露 宸 新黨			
	崇德里	2576	0	0	0	0	0	0	0	0	0	0	0
	崇德里	2577	0	1	0	2	0	1	0	1	0	0	0
	崇德里	2578	0	0	2	0	0	1	0	0	1	0	0
	城中里	2579	0	0	1	0	0	0	0	0	1	0	0
	城中里	2580	1	1	0	0	0	0	0	0	1	0	0
	城中里	2581	0	0	1	0	0	0	0	0	1	0	0
	橋東里	2582	0	0	0	0	0	0	0	0	0	0	0
	橋東里	2583	0	0	2	0	0	1	0	0	0	0	0
	建成里	2584	1	0	0	1	0	0	0	0	0	0	0
	建成里	2585	0	3	0	0	0	0	5	1	0	0	0
	建成里	2586	1	0	6	2	0	2	0	0	0	0	0
	長安里	2587	0	0	5	2	0	1	1	2	1	0	0
	保安里	2588	0	1	0	0	0	2	0	0	0	0	0
	東山里	2589	0	2	0	0	0	0	0	1	1	0	0
	保長里	2590	0	0	1	2	0	1	1	0	0	0	0
	保長里	2591	0	0	1	3	0	4	2	2	1	0	0
	保長里	2592	0	3	5	0	0	2	0	0	1	0	0
	保新里	2593	2	3	3	0	0	4	1	0	0	0	0
	保新里	2594	0	3	3	0	0	10	1	1	5	0	0
	鄉長里	2595	0	0	1	0	0	0	1	1	0	0	0
	鄉長里	2596	0	0	1	0	0	0	0	0	0	0	0
	鄉長里	2597	0	0	1	0	0	0	1	1	0	0	0
	江北里	2598	0	0	0	0	0	0	0	0	0	0	0
	江北里	2599	1	3	3	4	0	2	2	2	1	0	0
	江北里	2600	0	2	2	0	0	4	1	1	1	0	0
	拱北里	2601	0	3	1	2	0	10	0	0	1	0	0
	拱北里	2602	0	1	3	0	0	1	0	0	2	0	0
	拱北里	2603	0	2	4	2	0	2	1	1	0	0	0

鄉(鎮、區)別	村里別	投開票所別	各候選人得票情形			有效票數 A=1+2+...+N	無效票數 B	投票數 C=A+B	已領未投票數 D=E-C	發出票數 E=C+D	用餘票數 F	選舉人數 G=E+F	投票率 H=C/G
	崇德里	2576				0	0	0	0	0	0	0	0.00
	崇德里	2577				5	0	5	0	5	8	13	38.46
	崇德里	2578				4	1	5	0	5	4	9	55.56
	城中里	2579				2	0	2	0	2	8	10	20.00
	城中里	2580				3	0	3	0	3	0	3	100.00
	城中里	2581				2	0	2	0	2	4	6	33.33
	橋東里	2582				0	0	0	0	0	4	4	0.00
	橋東里	2583				3	0	3	0	3	3	6	50.00
	建成里	2584				2	1	3	0	3	3	6	50.00
	建成里	2585				9	0	9	0	9	8	17	52.94
	建成里	2586				11	1	12	0	12	12	24	50.00
	長安里	2587				11	0	11	0	11	14	25	44.00
	保安里	2588				3	0	3	0	3	9	12	25.00
	東山里	2589				4	0	4	0	4	1	5	80.00
	保長里	2590				4	0	4	0	4	8	12	33.33
	保長里	2591				11	1	12	0	12	18	30	40.00
	保長里	2592				11	1	12	0	12	5	17	70.59
	保新里	2593				13	1	14	0	14	27	41	34.15
	保新里	2594				22	0	22	0	22	12	34	64.71
	鄉長里	2595				2	2	4	0	4	10	14	28.57
	鄉長里	2596				1	1	2	0	2	2	4	50.00
	鄉長里	2597				2	0	2	0	2	4	6	33.33
	江北里	2598				0	0	0	0	0	0	0	0.00
	江北里	2599				16	1	17	0	17	26	43	39.53
	江北里	2600				10	0	10	0	10	10	20	50.00
	拱北里	2601				17	2	19	0	19	14	33	57.58
	拱北里	2602				7	1	8	0	8	10	18	44.44
	拱北里	2603				11	0	11	0	11	36	47	23.40

投票日期：111年11月26日

鄉(鎮、區)別	村里別	投開票所別	各候選人得票情形									
			(1) a o T 達 w . K k a j i c y 卡 台灣民眾黨	(2) i s l a d . A . 譽 m i 中國國民黨	(3) I r N 宋 o . i 兩 n F k 蔡 g a a 無	(4) 卡 基 兒 敦 . 尼 無	(5) 楊 泰 妹 中國國民黨	(6) C a P 蘇 a n a 錦 y g y 雄 a . i 民主進步黨	(7) 楊 曉 君 無	(8) 林 霖 露 宸 新黨		
	烘內里	2604	0	0	4	0	2	0	0	0	0	0
	八連里	2605	0	0	1	3	2	0	0	0	0	0
	長青里	2606	0	0	0	0	0	0	0	0	0	0
	北峰里	2607	0	1	1	0	3	0	0	0	0	0
	北峰里	2608	0	0	0	0	5	2	1	0	0	0
	北峰里	2609	0	1	0	0	1	0	0	0	0	0
	金龍里	2610	0	1	1	2	1	2	1	0	0	0
	金龍里	2611	0	0	4	1	1	0	0	0	0	0
	金龍里	2612	0	1	0	0	2	2	0	0	0	0
	樟樹里	2613	0	2	7	4	5	2	0	1	0	0
	忠孝里	2614	0	8	10	6	7	4	3	0	0	0
	忠孝里	2615	3	1	11	13	16	1	1	0	0	0
	忠孝里	2616	0	5	4	4	7	1	1	0	0	0
	忠孝里	2617	2	4	16	6	19	1	5	0	0	0
	忠孝里	2618	0	0	0	1	2	0	0	0	0	0
	忠孝里	2619	0	10	17	5	21	2	2	1	0	0
	厚德里	2620	0	11	6	11	15	4	2	0	0	0
	厚德里	2621	0	7	1	6	18	3	1	0	0	0
	厚德里	2622	6	38	40	18	63	6	16	0	0	0
	山光里	2623	0	10	56	7	15	2	3	0	0	0
	山光里	2624	0	10	41	9	10	1	1	0	0	0
	中興里	2625	0	1	1	0	0	0	2	0	0	0
	中興里	2626	0	0	0	0	3	0	0	0	0	0
	中興里	2627	0	0	1	0	1	0	0	0	0	0
	中興里	2628	0	4	0	2	2	1	0	0	0	0
	中興里	2629	0	1	2	0	0	2	0	0	0	0
	福德里	2630	0	0	10	2	5	1	2	0	0	0
	福德里	2631	2	2	2	2	3	0	2	2	0	0

編造單位：新北市選舉委員會

列印日期：111/11/26 21:10:58

投票日期: 111年11月26日

鄉(鎮、區)別	村里別	投票票所列	各候選人得票情形				有效票數 A=1+2+...+N	無效票數 B	投票數 C=A+B	已領未投票數 D=E-C	發出票數 E=C+D	用餘票數 F	選舉人數 G=E+F	投票率 H %
	烘內里	2604				6	1	7	0	7	14	21	33.33	
	八連里	2605				6	0	6	0	6	9	15	40.00	
	長青里	2606				0	0	0	0	0	0	0	0.00	
	北峰里	2607				5	1	6	0	6	12	18	33.33	
	北峰里	2608				8	0	8	0	8	17	25	32.00	
	北峰里	2609				2	0	2	0	2	10	12	16.67	
	金龍里	2610				8	0	8	0	8	8	16	50.00	
	金龍里	2611				6	0	6	0	6	6	12	50.00	
	金龍里	2612				5	0	5	0	5	16	21	23.81	
	樟樹里	2613				19	1	20	0	20	21	41	48.78	
	忠孝里	2614				38	0	38	0	38	46	84	45.24	
	忠孝里	2615				45	0	45	0	45	36	81	55.56	
	忠孝里	2616				22	0	22	0	22	20	42	52.38	
	忠孝里	2617				53	0	53	0	53	51	104	50.96	
	忠孝里	2618				3	1	4	0	4	9	13	30.77	
	厚德里	2619				58	0	58	0	58	53	111	52.25	
	厚德里	2620				49	2	51	0	51	74	125	40.80	
	厚德里	2621				36	1	37	0	37	21	58	63.79	
	厚德里	2622				187	8	195	0	195	230	425	45.88	
	山光里	2623				93	0	93	0	93	73	166	56.02	
	山光里	2624				72	0	72	0	72	83	155	46.45	
	中興里	2625				4	0	4	0	4	10	14	28.57	
	中興里	2626				3	0	3	0	3	6	9	33.33	
	中興里	2627				2	0	2	0	2	19	21	9.52	
	中興里	2628				8	0	8	0	8	11	19	42.11	
	中興里	2629				5	0	5	0	5	8	13	38.46	
	福德里	2630				20	1	21	0	21	17	38	55.26	
	福德里	2631				13	0	13	0	13	16	29	44.83	

投票日期：111年11月26日

頁次：396

鄉(鎮、區)別	村里別	投開票所別	各候選人得票情形							
			(1) a o T 達 w . a k 佳 k j i 祐 a j i 卡 c y 卡 台灣民眾黨	(2) i s l 吳 d . a 國 A . m i 馨 中國國民黨	(3) I r N 宋 o . i 雨 n F k 蔡 g a a 綦 無	(4) 卡 基 兒 敦 尼 無	(5) 楊 泰 妹 中國國民黨	(6) C a P 蘇 a n a 錦 y g y 雄 a . i 維 民主進步黨	(7) 楊 曉 君 無	(8) 林 霖 露 宸 新黨
	興福里	2632	0	0	4	1	3	0	1	0
	興福里	2633	0	0	1	1	9	0	2	0
	康福里	2634	1	0	1	0	4	0	1	0
	康福里	2635	1	0	0	0	2	0	1	0
	康福里	2636	0	1	0	2	9	2	0	0
	湖光里	2637	1	0	0	0	0	0	1	0
	湖光里	2638	0	0	1	0	1	0	0	0
	湖光里	2639	0	1	0	1	3	0	0	0
	湖光里	2640	0	1	0	0	1	0	0	0
	湖邊里	2641	0	0	1	0	1	1	0	0
	湖邊里	2642	0	0	0	0	0	1	0	0
	湖興里	2643	0	2	1	0	4	1	0	0
	湖興里	2644	0	2	1	0	0	0	0	0
	湖興里	2645	0	4	1	3	3	0	0	0
	湖興里	2646	0	1	0	0	0	0	0	0
	北山里	2647	1	0	3	0	0	0	1	1
	北山里	2648	0	0	0	1	4	0	0	0
	北山里	2649	1	0	2	0	4	0	0	0
	北山里	2650	0	0	1	0	0	0	1	0
	忠山里	2651	0	0	0	0	0	0	0	0
	忠山里	2652	0	0	0	0	0	0	0	0
	環河里	2653	0	1	1	0	3	1	0	0
	橫科里	2654	0	0	0	0	2	0	0	0
	橫科里	2655	0	0	0	1	1	1	0	0
	橫科里	2656	1	1	0	0	1	0	0	0
	福山里	2657	0	1	2	2	2	0	0	0
	福山里	2658	0	0	0	0	1	0	0	0
	宜興里	2659	0	0	0	0	1	0	0	0

編造單位：新北市選舉委員會

列印日期：111/11/26 21:10:58

鄉(鎮、區)別	村里別	投票所別	各候選人得票情形			有效票數 A=1+2+...+N	無效票數 B	投票數 C=A+B	已領未投票數 D=E-C	發出票數 E=C+D	用餘票數 F	選舉人數 G=E+F	投票率 H=C/G
	興福里	2632			9	3	12	0	12	9	21	57.14	
	興福里	2633			13	0	13	0	13	10	23	56.52	
	康福里	2634			7	0	7	0	7	10	17	41.18	
	康福里	2635			4	0	4	0	4	10	14	28.57	
	康福里	2636			14	0	14	0	14	10	24	58.33	
	湖光里	2637			2	0	2	0	2	6	8	25.00	
	湖光里	2638			2	0	2	0	2	2	4	50.00	
	湖光里	2639			5	0	5	0	5	9	14	35.71	
	湖光里	2640			2	0	2	0	2	1	3	66.67	
	湖邊里	2641			3	0	3	0	3	2	5	60.00	
	湖邊里	2642			1	0	1	0	1	2	3	33.33	
	湖興里	2643			8	0	8	0	8	7	15	53.33	
	湖興里	2644			3	0	3	0	3	5	8	37.50	
	湖興里	2645			11	0	11	0	11	13	24	45.83	
	湖興里	2646			1	0	1	0	1	6	7	14.29	
	北山里	2647			6	0	6	0	6	6	12	50.00	
	北山里	2648			5	0	5	0	5	8	13	38.46	
	北山里	2649			7	0	7	0	7	6	13	53.85	
	北山里	2650			2	0	2	0	2	3	5	40.00	
	忠山里	2651			0	0	0	0	0	0	0	0.00	
	忠山里	2652			0	0	0	0	0	0	0	0.00	
	環河里	2653			6	0	6	0	6	10	16	37.50	
	橫科里	2654			2	1	3	0	3	3	6	50.00	
	橫科里	2655			3	0	3	0	3	5	8	37.50	
	橫科里	2656			3	0	3	0	3	13	16	18.75	
	福山里	2657			7	1	8	0	8	8	16	50.00	
	福山里	2658			1	0	1	0	1	5	6	16.67	
	宜興里	2659			1	0	1	0	1	5	6	16.67	

編造單位：新北市選舉委員會

列印日期：111/11/26 21:10:58

投票日期：111年11月26日

鄉(鎮、區)別	村里別	投開票所別	各候選人得票情形												
			(1) a o T 達 w . a k 佳 k i 祐 a j 卡 c y 卡 台灣民眾黨	(2) i s l 吳 d . a 國 A . m i 譽 中國國民黨	(3) I r n 宋 o . i 雨 n F k 蔡 g a a 葵 無	(4) 卡 基 兒 敦 尼 無	(5) 楊 泰 妹 中國國民黨	(6) C a p 蘇 a n a 錦 y g y 雄 a . i 雄 民主進步黨	(7) 楊 曉 君 無	(8) 林 霖 霖 宸 新黨					
	宜興里	2660	0	0	2	0	0	0	0	0					
	東勢里	2661	0	0	2	0	4	0	0	0					
	東勢里	2662	0	1	0	0	3	0	0	0					
	東勢里	2663	0	2	4	0	0	0	0	1					

編造單位：新北市選舉委員會

列印日期：111/11/26 21:10:58

鄉(鎮、區)別	村里別	投開票所別	各候選人得票情形				有效票數 A	無效票數 B	投票數 C=A+B	已領未投票數 D=E-C	發出票數 E=C+D	用餘票數 F	選舉人數 G=E+F	投票率 H %
						$A=1+2+\dots+N$								
	宜興里	2660				2	1	3	0	3	1	4	75.00	
	東勢里	2661				6	0	6	0	6	7	13	46.15	
	東勢里	2662				4	0	4	0	4	2	6	66.67	
	東勢里	2663				7	0	7	0	7	5	12	58.33	

鄉(鎮、區)	村里別	投開票所別	各候選人得票情形				有效票數 A=1+2+...+N	無效票數 B	投票數 C=A+B	已領未投票數 D=E-C	發出票數 E=C+D	用餘票數 F	選舉人數 G=E+F	投票率 H=C/G
			(1) 楊萬金	(2) iv L馬 n . a見 i h p u	(3) 林家豪	(4) 何應明								
石門區			無	無黨團結聯盟	台灣民眾黨	中國國民黨								
	德茂里	0001	2	1	3	7	13	13	0	13	7	20	65.00	
	富基里	0002	0	0	0	0	0	0	0	0	0	0	0.00	
	老梅里	0003	2	0	0	2	4	4	0	4	1	5	80.00	
	老梅里	0004	0	0	1	0	1	1	0	1	1	2	50.00	
	山溪里	0005	0	0	1	0	1	1	0	1	2	3	33.33	
	石門里	0006	0	0	0	0	0	0	0	0	0	0	0.00	
	尖鹿里	0007	0	0	0	1	1	1	0	1	1	2	50.00	
	乾華里	0008	0	0	0	3	3	3	0	3	1	4	75.00	
	茂林里	0009	0	0	0	0	0	0	0	0	0	0	0.00	
	草里里	0010	0	1	1	1	3	3	0	3	1	4	75.00	
三芝區			3	5	2	16	26	27	0	27	37	64	42.19	
	八賢里	0011	0	0	0	0	0	0	0	0	0	0	0.00	
	埔頭里	0012	0	0	0	0	0	0	0	0	0	0	0.00	
	埔頭里	0013	0	0	0	1	1	1	0	1	0	1	100.00	
	埔頭里	0014	0	1	0	0	1	1	0	1	1	2	50.00	
	埔頭里	0015	1	0	0	0	1	1	0	1	4	5	20.00	
	古庄里	0016	1	1	1	1	4	4	0	4	1	5	80.00	
	新庄里	0017	0	1	0	0	1	1	0	1	1	2	50.00	
	埔坪里	0018	0	1	0	0	1	1	0	1	7	8	12.50	
	埔坪里	0019	0	0	1	7	8	9	0	9	11	20	45.00	
	埔坪里	0020	0	1	0	1	2	2	0	2	2	4	50.00	
	埔坪里	0021	0	0	0	0	0	0	0	0	3	3	0.00	
	埔坪里	0022	0	0	0	0	0	0	0	0	1	1	0.00	
	茂長里	0023	0	0	0	0	0	0	0	0	0	0	0.00	
	橫山里	0024	0	0	0	2	2	2	0	2	0	2	100.00	
	錫板里	0025	0	0	0	0	0	0	0	0	0	0	0.00	
	後厝里	0026	0	0	0	0	0	0	0	0	0	0	0.00	

鄉(鎮、區)別	村里別	投開票所別	各候選人得票情形				有效票數 A=1+2+...+N	無效票數 B	投票數 C=A+B	已領未投票數 D=E-C	發出票數 E=C+D	用餘票數 F	選舉人數 G=E+F	投票率 % H=C/G
			(1) 楊萬金	(2) 馬見 Y L i n . a i h p u 無黨團結聯盟	(3) 林家豪 台灣民眾黨	(4) 何應明 中國國民黨								
淡水區	後厝里	0027	1	0	0	4	5	0	5	0	5	2	7	71.43
	福德里	0028	0	0	0	0	0	0	0	0	0	0	0	0.00
	圓山里	0029	0	0	0	0	0	0	0	0	0	0	0	0.00
	店子里	0030	0	0	0	0	0	0	0	0	0	0	0	0.00
	興華里	0031	0	0	0	0	0	0	0	0	0	4	4	0.00
				35	130	36	54	255	7	262	0	369	631	41.52
	中和里	0032	0	0	0	0	0	0	0	0	0	0	0	0.00
	屯山里	0033	4	3	0	2	9	0	9	0	9	4	13	69.23
	賢孝里	0034	0	1	0	2	3	0	3	0	3	3	6	50.00
	興仁里	0035	0	0	0	1	1	0	1	0	1	5	6	16.67
	蕃薯里	0036	0	7	1	4	12	0	12	0	12	11	23	52.17
	忠山里	0037	0	0	0	0	0	0	0	0	0	0	0	0.00
	義山里	0038	8	17	1	5	31	0	31	0	31	33	64	48.44
	義山里	0039	0	0	0	0	0	0	0	0	0	0	0	0.00
	水源里	0040	0	0	0	1	1	1	1	0	2	0	2	100.00
	水源里	0041	0	0	0	0	0	0	0	0	0	0	0	0.00
	忠寮里	0042	0	0	0	0	0	0	0	0	0	4	4	0.00
	樹興里	0043	0	2	3	0	5	0	5	0	5	2	7	71.43
	坪頂里	0044	0	0	1	0	1	0	1	0	1	1	2	50.00
	福德里	0045	0	0	0	0	0	0	0	0	0	0	0	0.00
	福德里	0046	0	0	0	0	0	0	0	0	0	0	0	0.00
	福德里	0047	0	0	0	0	0	0	0	0	0	0	0	0.00
	福德里	0048	0	0	0	0	0	0	0	0	0	0	0	0.00
	福德里	0049	2	4	0	3	9	1	10	0	10	7	17	58.82
	竹圍里	0050	0	0	0	0	0	0	0	0	0	0	0	0.00
	竹圍里	0051	0	0	0	0	0	0	0	0	0	0	0	0.00
竹圍里	0052	0	0	0	0	0	0	0	0	0	0	0	0.00	
竹圍里	0053	1	3	0	0	4	0	4	0	4	4	8	50.00	

鄉(鎮、區)別	村里別	投票票所別	各候選人得票情形				有效票數 A=1+2+...+N	無效票數 B	投票數 C=A+B	已領未投票數 D=E-C	發出票數 E=C+D	用餘票數 F	選舉人數 G=E+F	投票率 % H=C/G
			(1) 楊萬金	(2) 馬見平 Ma Jih-ping	(3) 林家豪	(4) 何應明								
	民權里	0054	0	0	0	0	0	0	0	0	0	0	0.00	
	民權里	0055	0	0	0	0	0	0	0	0	0	0	0.00	
	民權里	0056	0	1	0	0	1	2	0	2	0	2	100.00	
	民生里	0057	0	4	0	1	5	5	0	5	10	15	33.33	
	民生里	0058	0	0	0	0	0	0	0	0	0	0	0.00	
	民生里	0059	0	0	0	0	0	0	0	0	0	0	0.00	
	民生里	0060	0	0	0	0	0	0	0	0	0	0	0.00	
	八勢里	0061	0	0	0	0	0	0	0	0	0	0	0.00	
	八勢里	0062	0	1	1	4	6	6	0	6	11	17	35.29	
	八勢里	0063	0	0	0	0	0	0	0	0	0	0	0.00	
	八勢里	0064	0	0	0	0	0	0	0	0	0	0	0.00	
	竿蓁里	0065	0	0	0	0	0	0	0	0	0	0	0.00	
	竿蓁里	0066	0	0	0	0	0	0	0	0	0	0	0.00	
	竿蓁里	0067	1	4	1	4	10	10	0	10	10	20	50.00	
	竿蓁里	0068	0	0	0	0	0	0	0	0	0	0	0.00	
	竿蓁里	0069	0	0	0	0	0	0	0	0	0	0	0.00	
	竿蓁里	0070	0	0	0	0	0	0	0	0	0	0	0.00	
	竿蓁里	0071	0	0	0	0	0	0	0	0	0	0	0.00	
	崁頂里	0072	0	0	0	0	0	0	0	0	0	0	0.00	
	崁頂里	0073	0	0	0	0	0	0	0	0	0	0	0.00	
	崁頂里	0074	0	0	0	0	0	0	0	0	0	0	0.00	
	崁頂里	0075	0	0	0	0	0	0	0	0	0	0	0.00	
	崁頂里	0076	0	0	0	0	0	0	0	0	0	0	0.00	
	崁頂里	0077	0	0	0	0	0	0	0	0	0	0	0.00	
	崁頂里	0078	0	0	0	0	0	0	0	0	0	0	0.00	
	崁頂里	0079	0	0	0	0	0	0	0	0	0	0	0.00	
	崁頂里	0080	0	0	0	0	0	0	0	0	0	0	0.00	
	崁頂里	0081	0	0	0	0	0	0	0	0	0	0	0.00	

鄉(鎮、區)別	村里別	投開票所別	各候選人得票情形				無效票數 B	投票數 C=A+B	已領未投票數 D=E-C	發出票數 E=C+D	用餘票數 F	選舉人數 G=E+F	投票率 % H=C/G
			(1) 楊萬金	(2) 馬見平 Ma Jih-ping	(3) 林家豪	(4) 何應明							
			無	無黨團結聯盟	台灣民眾黨	中國國民黨	A=1+2+...+N	C=A+B	D=E-C	E=C+D	F	G=E+F	H=C/G
	炭頂里	0082	1	15	6	6	28	30	0	30	61	91	32.97
	炭頂里	0083	0	0	0	0	0	0	0	0	0	0	0.00
	埤島里	0084	0	5	0	0	5	5	0	5	13	18	27.78
	水碓里	0085	0	0	0	0	0	0	0	0	0	0	0.00
	水碓里	0086	0	0	0	0	0	0	0	0	0	0	0.00
	水碓里	0087	0	2	2	2	6	7	0	7	9	16	43.75
	水碓里	0088	0	0	0	0	0	0	0	0	0	0	0.00
	北新里	0089	0	0	0	0	0	0	0	0	0	0	0.00
	北新里	0090	0	2	0	1	3	3	0	3	9	12	25.00
	正德里	0091	0	0	0	0	0	0	0	0	0	0	0.00
	正德里	0092	0	0	0	0	0	0	0	0	0	0	0.00
	正德里	0093	0	1	4	1	6	6	0	6	8	14	42.86
	新興里	0094	0	0	0	0	0	0	0	0	0	0	0.00
	新興里	0095	0	0	0	0	0	0	0	0	0	0	0.00
	新興里	0096	4	9	2	4	19	19	0	19	20	39	48.72
	新興里	0097	0	0	0	0	0	0	0	0	0	0	0.00
	新興里	0098	0	0	0	0	0	0	0	0	0	0	0.00
	新興里	0099	3	3	0	0	6	6	0	6	14	20	30.00
	新興里	0100	0	0	0	0	0	0	0	0	0	0	0.00
	新春里	0101	0	0	0	0	0	0	0	0	0	0	0.00
	新春里	0102	0	0	0	0	0	0	0	0	0	0	0.00
	新春里	0103	0	0	0	0	0	0	0	0	0	0	0.00
	新春里	0104	0	0	0	0	0	0	0	0	0	0	0.00
	新春里	0105	0	5	1	3	9	9	0	9	14	23	39.13
	新春里	0106	0	0	0	0	0	0	0	0	0	0	0.00
	新民里	0107	0	0	0	0	0	0	0	0	0	0	0.00
	新民里	0108	0	1	0	0	1	1	0	1	13	14	7.14
	新民里	0109	0	0	0	0	0	0	0	0	0	0	0.00

鄉(鎮、區)別	村里別	投票所別	各候選人得票情形				有效票數 A=1+2+...+N	無效票數 B	投票數 C=A+B	已領未投票數 D=E-C	發出票數 E=C+D	用餘票數 F	選舉人數 G=E+F	投票率 % H=C/G
			(1) 楊萬金	(2) 馬見平 Ma Jih-ping	(3) 林家豪	(4) 何應明								
			無	無黨團結聯盟	台灣民眾黨	中國國民黨	A=1+2+...+N		C=A+B	D=E-C	E=C+D	F	G=E+F	H=C/G
	北投里	0110	0	0	0	0	0	0	0	0	0	0	0	0.00
	北投里	0111	0	0	0	0	0	0	0	0	0	0	0	0.00
	北投里	0112	2	3	2	2	9	9	9	0	9	15	24	37.50
	北投里	0113	0	0	0	0	0	0	0	0	0	0	0	0.00
	北投里	0114	0	0	0	0	0	0	0	0	0	0	0	0.00
	北投里	0115	0	0	0	0	0	0	0	0	0	0	0	0.00
	鄉公里	0116	0	0	0	0	0	0	0	0	0	0	0	0.00
	鄉公里	0117	0	0	0	0	0	0	0	0	0	0	0	0.00
	鄉公里	0118	0	0	0	0	0	0	0	0	0	0	0	0.00
	鄉公里	0119	3	3	3	0	9	9	9	0	9	9	18	50.00
	幸福里	0120	1	4	0	0	5	5	0	0	5	9	14	35.71
	幸福里	0121	0	0	0	0	0	0	0	0	0	0	0	0.00
	幸福里	0122	0	0	0	0	0	0	0	0	0	0	0	0.00
	學府里	0123	0	0	0	0	0	0	0	0	0	0	0	0.00
	學府里	0124	0	0	0	0	0	0	0	0	0	0	0	0.00
	學府里	0125	0	2	2	0	4	4	0	0	4	3	7	57.14
	中興里	0126	1	0	2	0	3	3	0	0	3	3	6	50.00
	中興里	0127	0	0	0	0	0	0	0	0	0	0	0	0.00
	中興里	0128	0	0	0	0	0	0	0	0	0	0	0	0.00
	長庚里	0129	0	2	0	1	3	3	0	0	3	3	6	50.00
	清文里	0130	0	0	0	0	0	0	0	0	0	0	0	0.00
	草東里	0131	0	0	0	1	1	1	0	0	1	0	1	100.00
	協元里	0132	0	0	0	0	0	0	0	0	0	1	1	0.00
	永吉里	0133	0	1	0	0	1	1	0	0	1	0	1	100.00
	民安里	0134	0	0	0	0	0	0	0	0	0	0	0	0.00
	新生里	0135	0	0	0	0	0	0	0	0	0	0	0	0.00
	文化里	0136	1	2	0	0	3	3	0	0	3	5	8	37.50
	油車里	0137	0	4	1	0	5	5	0	0	5	18	23	21.74

編造單位：新北市選舉委員會

列印日期：111/11/26 21:10:58

鄉(鎮、區)別	村里別	投開票所別	各候選人得票情形				無效票數 B	投票數 C=A+B	已領未投票數 D=E-C	發出票數 E=C+D	用餘票數 F	選舉人數 G	投票率 % H=C/G
			(1) 楊萬金	(2) 馬見平 Ma Jih-ping	(3) 林家豪	(4) 何應明							
			無	無黨團結聯盟	台灣民眾黨	中國國民黨	A=1+2+...+N	C=A+B	D=E-C	E=C+D	F	G=E+F	H=C/G
	油車里	0138	0	0	0	0	0	0	0	0	0	0	0.00
	油車里	0139	0	0	0	0	0	0	0	0	0	0	0.00
	沙崙里	0140	0	0	0	0	0	0	0	0	0	0	0.00
	沙崙里	0141	2	5	0	0	7	8	0	8	13	21	38.10
	沙崙里	0142	0	0	0	0	0	0	0	0	0	0	0.00
	大庄里	0143	0	0	0	0	0	0	0	0	0	0	0.00
	大庄里	0144	1	14	3	6	24	24	0	24	24	48	50.00
	大庄里	0145	0	0	0	0	0	0	0	0	0	0	0.00
	大庄里	0146	0	0	0	0	0	0	0	0	0	0	0.00
	大庄里	0147	0	0	0	0	0	0	0	0	0	0	0.00
	大庄里	0148	0	0	0	0	0	0	0	0	0	0	0.00
八里區	大庄里	0148	3	19	17	19	58	60	0	60	108	168	35.71
	龍源里	0149	0	0	0	0	0	0	0	0	0	0	0.00
	龍源里	0150	0	0	0	0	0	0	0	0	0	0	0.00
	龍源里	0151	0	0	0	0	0	0	0	0	0	0	0.00
	龍源里	0152	0	0	0	0	0	0	0	0	0	0	0.00
	龍源里	0153	0	5	1	0	6	6	0	6	8	14	42.86
	米倉里	0154	0	0	0	0	0	0	0	0	0	0	0.00
	米倉里	0155	0	0	0	0	0	0	0	0	0	0	0.00
	米倉里	0156	1	1	2	1	5	5	0	5	16	21	23.81
	大坎里	0157	0	1	0	1	2	3	0	3	2	5	60.00
	大坎里	0158	0	0	0	0	0	0	0	0	0	0	0.00
	大坎里	0159	0	0	0	0	0	0	0	0	0	0	0.00
	埤頭里	0160	0	0	0	0	0	0	0	0	0	0	0.00
	埤頭里	0161	0	2	1	1	4	4	0	4	11	15	26.67
	埤頭里	0162	0	0	0	0	0	0	0	0	0	0	0.00
	頂厝里	0163	1	3	3	0	7	7	0	7	7	14	50.00
	頂厝里	0164	0	0	0	0	0	0	0	0	0	0	0.00

編造單位：新北市選舉委員會

列印日期：111/11/26 21:10:58

鄉(鎮、區)別	村里別	投開票所別	各候選人得票情形				有效票數 A=1+2+...+N	無效票數 B	投票數 C=A+B	已領未投票數 D=E-C	發出票數 E=C+D	用餘票數 F	選舉人數 G=E+F	投票率 H=C/G
			(1) 楊萬金	(2) 馬見pu Y L n . a i h p u	(3) 林家豪	(4) 何應明								
	舊城里	0165	0	0	0	0	0	0	0	0	0	0	0.00	
	舊城里	0166	0	0	0	0	0	0	0	0	0	0	0.00	
	舊城里	0167	0	4	2	10	16	16	0	16	27	43	37.21	
	舊城里	0168	0	0	0	0	0	0	0	0	0	0	0.00	
	舊城里	0169	0	0	0	0	0	0	0	0	0	0	0.00	
	訊塘里	0170	0	0	0	0	0	0	0	0	0	0	0.00	
	訊塘里	0171	0	0	0	0	0	0	0	0	0	0	0.00	
	訊塘里	0172	1	1	3	4	9	9	0	9	24	33	27.27	
	訊塘里	0173	0	0	0	0	0	0	0	0	0	0	0.00	
	芒叶里	0174	0	0	2	0	2	2	0	2	7	9	22.22	
	長坑里	0175	0	0	1	1	2	2	0	2	0	2	100.00	
	下罌里	0176	0	2	2	1	5	6	0	6	6	12	50.00	
林口區			24	60	32	32	148	154	0	154	313	467	32.98	
	東林里	0177	0	1	1	0	2	2	0	2	3	5	40.00	
	東林里	0178	0	0	1	0	1	1	0	1	7	8	12.50	
	東林里	0179	0	1	1	0	2	3	0	3	10	13	23.08	
	林口里	0180	0	0	1	0	1	1	0	1	1	2	50.00	
	林口里	0181	0	0	1	0	1	1	0	1	3	4	25.00	
	林口里	0182	0	0	1	0	1	1	0	1	6	7	14.29	
	林口里	0183	0	0	0	0	0	0	0	0	4	4	0.00	
	西林里	0184	0	1	1	1	3	3	0	3	9	12	25.00	
	西林里	0185	2	1	1	0	4	4	0	4	8	12	33.33	
	西林里	0186	0	0	0	1	1	1	0	1	4	5	20.00	
	西林里	0187	1	2	0	1	4	4	0	4	2	6	66.67	
	西林里	0188	0	0	0	0	0	0	0	0	0	0	0.00	
	西林里	0189	0	0	0	0	0	0	0	0	0	0	0.00	
	西林里	0190	1	1	3	5	10	10	0	10	20	30	33.33	
	青湖里	0191	0	0	0	0	0	0	0	0	0	0	0.00	

編造單位：新北市選舉委員會

列印日期：111/11/26 21:10:58

鄉(鎮、區)別	村里別	投票票所別	各候選人得票情形				有效票數 A=1+2+...+N	無效票數 B	投票數 C=A+B	已領未投票數 D=E-C	發出票數 E=C+D	用餘票數 F	選舉人數 G=E+F	投票率 % H=C/G
			(1) 楊萬金	(2) 馬見pu i y l a n . i h p u	(3) 林家豪	(4) 何應明								
	青湖里	0192	0	0	0	0	0	0	0	0	5	5	0.00	
	青湖里	0193	0	0	0	2	0	2	0	2	3	5	40.00	
	中湖里	0194	0	2	1	0	3	3	0	3	2	5	60.00	
	中湖里	0195	0	0	0	0	0	0	0	0	4	4	0.00	
	中湖里	0196	0	1	1	0	2	2	0	2	5	7	28.57	
	湖北里	0197	0	1	0	0	1	1	0	1	2	3	33.33	
	湖南里	0198	0	2	0	0	2	2	0	2	3	5	40.00	
	湖南里	0199	0	0	0	1	1	1	0	1	3	4	25.00	
	湖南里	0200	0	0	0	0	0	0	0	0	0	0	0.00	
	湖南里	0201	0	0	0	0	0	0	0	0	0	0	0.00	
	湖南里	0202	0	0	0	0	0	0	0	0	4	4	0.00	
	湖南里	0203	0	1	0	0	1	1	0	1	2	3	33.33	
	湖南里	0204	0	0	0	0	0	0	0	0	0	0	0.00	
	湖南里	0205	0	0	0	0	0	0	0	0	0	0	0.00	
	湖南里	0206	0	0	0	0	0	0	0	0	0	0	0.00	
	湖南里	0207	0	0	1	0	1	1	0	1	5	6	16.67	
	湖南里	0208	1	0	0	0	1	1	0	1	1	2	50.00	
	湖南里	0209	0	1	1	1	3	3	0	3	6	9	33.33	
	湖南里	0210	0	0	0	0	0	0	0	0	0	0	0.00	
	湖南里	0211	0	0	0	0	0	0	0	0	0	0	0.00	
	湖南里	0212	0	1	0	0	1	1	0	1	6	7	14.29	
	湖南里	0213	0	3	2	2	7	7	0	7	8	15	46.67	
	湖南里	0214	8	8	1	3	20	20	0	20	33	53	37.74	
	南勢里	0215	0	1	0	0	1	1	0	1	2	3	33.33	
	南勢里	0216	0	0	0	0	0	0	0	0	2	2	0.00	
	南勢里	0217	0	1	1	1	3	4	0	4	2	6	66.67	
	南勢里	0218	0	1	0	0	1	2	0	2	5	7	28.57	
	南勢里	0219	0	0	0	0	0	0	0	0	0	0	0.00	

編造單位：新北市選舉委員會

列印日期：111/11/26 21:10:58

鄉(鎮、區)別	村里別	投開票所別	各候選人得票情形				有效票數 A=1+2+...+N	無效票數 B	投票數 C=A+B	已領未投票數 D=E-C	發出票數 E=C+D	用餘票數 F	選舉人數 G=E+F	投票率 % H=C/G
			(1) 楊萬金	(2) 馬見平 i y l n . a i h p u	(3) 林家豪	(4) 何應明								
			無	無黨團結聯盟	台灣民眾黨	中國國民黨	A=1+2+...+N	C=A+B	D=E-C	E=C+D	F	G=E+F	H=C/G	
	南勢里	0220	2	0	0	1	3	3	0	3	2	5	60.00	
	南勢里	0221	0	0	0	0	0	0	0	0	0	0	0.00	
	南勢里	0222	0	0	0	1	1	1	0	1	4	5	20.00	
	南勢里	0223	0	0	0	0	0	0	0	0	4	4	0.00	
	南勢里	0224	0	0	0	0	0	0	0	0	3	3	0.00	
	南勢里	0225	0	0	0	1	1	1	0	1	1	2	50.00	
	南勢里	0226	0	0	0	0	0	0	0	0	0	0	0.00	
	南勢里	0227	0	1	2	0	3	4	0	4	1	5	80.00	
	南勢里	0228	0	0	0	0	0	0	0	0	0	0	0.00	
	南勢里	0229	0	0	0	2	2	2	0	2	3	5	40.00	
	南勢里	0230	0	1	0	1	2	2	0	2	1	3	66.67	
	南勢里	0231	0	4	0	0	4	4	0	4	0	4	100.00	
	仁愛里	0232	0	2	0	0	2	3	0	3	7	10	30.00	
	仁愛里	0233	0	1	0	2	3	3	0	3	5	8	37.50	
	仁愛里	0234	0	0	0	0	0	0	0	0	4	4	0.00	
	仁愛里	0235	0	0	0	0	0	0	0	0	5	5	0.00	
	仁愛里	0236	0	0	0	0	0	0	0	0	0	0	0.00	
	麗林里	0237	0	1	1	0	2	2	0	2	3	5	40.00	
	麗林里	0238	0	1	0	0	1	1	0	1	2	3	33.33	
	麗林里	0239	0	1	0	1	2	2	0	2	3	5	40.00	
	麗林里	0240	0	3	0	0	3	4	0	4	5	9	44.44	
	麗林里	0241	1	0	0	0	1	1	0	1	1	2	50.00	
	麗林里	0242	0	2	1	0	3	3	0	3	3	6	50.00	
	東勢里	0243	0	0	0	0	0	0	0	0	5	5	0.00	
	東勢里	0244	0	0	0	0	0	0	0	0	6	6	0.00	
	東勢里	0245	2	3	4	0	9	9	0	9	18	27	33.33	
	東勢里	0246	0	0	0	1	1	1	0	1	0	1	100.00	
	東勢里	0247	2	9	3	4	18	18	0	18	25	43	41.86	

編造單位：新北市選舉委員會

列印日期：111/11/26 21:10:58

鄉(鎮、區)別	村里別	投開票所別	各候選人得票情形				有效票數 A=1+2+...+N	無效票數 B	投票數 C=A+B	已領未投票數 D=E-C	發出票數 E=C+D	用餘票數 F	選舉人數 G=E+F	投票率 H=C/G
			(1) 楊萬金	(2) 馬見 Lin Jiahpu 無黨團結聯盟	(3) 林家豪 台灣民眾黨	(4) 何應明 中國國民黨								
五股區	鹿園里	0248	0	0	0	0	0	0	0	0	3	3	0.00	
	鹿園里	0249	0	0	1	0	1	0	1	1	3	4	25.00	
	鹿園里	0250	0	0	0	0	0	0	0	0	0	0	0.00	
	頂福里	0251	1	0	1	0	2	0	2	2	11	13	15.38	
	下福里	0252	2	1	0	0	3	0	3	3	3	6	50.00	
	嘉寶里	0253	1	0	0	0	1	0	1	0	0	1	100.00	
	瑞平里	0254	0	0	0	0	0	0	0	0	0	0	0.00	
	太平里	0255	0	0	0	0	0	0	0	0	2	2	0.00	
				28	86	30	40	184	191	0	191	283	484	39.46
		興珍里	0256	0	0	0	0	0	0	0	0	0	0	0.00
		興珍里	0257	1	2	5	5	13	13	0	13	7	20	65.00
		興珍里	0258	0	0	0	0	0	0	0	0	0	0	0.00
		更寮里	0259	1	2	0	0	3	4	0	4	2	6	66.67
		觀音里	0260	0	0	1	0	1	1	0	1	0	1	100.00
		集福里	0261	0	3	0	0	3	3	0	3	14	17	17.65
		集福里	0262	0	0	0	0	0	0	0	0	0	0	0.00
		集福里	0263	0	0	0	0	0	0	0	0	0	0	0.00
		集賢里	0264	1	7	1	2	11	11	0	11	13	24	45.83
		集賢里	0265	0	0	0	0	0	0	0	0	0	0	0.00
		集賢里	0266	0	0	0	0	0	0	0	0	0	0	0.00
		集賢里	0267	0	4	1	4	9	9	0	9	5	14	64.29
		成德里	0268	0	0	0	0	0	0	0	0	0	0	0.00
		成德里	0269	0	0	0	0	0	0	0	0	0	0	0.00
		成州里	0270	0	0	0	0	0	0	0	0	0	0	0.00
		成州里	0271	1	3	2	5	11	12	0	12	35	47	25.53
		成州里	0272	0	0	0	0	0	0	0	0	0	0	0.00
		成功里	0273	0	0	0	0	0	0	0	0	0	0	0.00
	成功里	0274	0	0	0	0	0	0	0	0	0	0	0.00	

鄉(鎮、區)別	村里別	投開票所別	各候選人得票情形				有效票數 A=1+2+...+N	無效票數 B	投票數 C=A+B	已領未投票數 D=E-C	發出票數 E=C+D	用餘票數 F	選舉人數 G=E+F	投票率 % H=C/G
			(1) 楊萬金	(2) 馬見平 i y l n . a i h p u	(3) 林家豪	(4) 何應明								
	成功里	0275	0	0	0	0	0	0	0	0	0	0	0.00	
	成功里	0276	0	6	4	1	11	12	0	12	28	40	30.00	
	成功里	0277	0	0	0	0	0	0	0	0	0	0	0.00	
	成泰里	0278	0	0	0	0	0	0	0	0	0	0	0.00	
	成泰里	0279	0	0	0	0	0	0	0	0	0	0	0.00	
	成泰里	0280	0	0	0	0	0	0	0	0	0	0	0.00	
	成泰里	0281	3	5	1	0	9	11	0	11	25	36	30.56	
	成泰里	0282	0	0	0	0	0	0	0	0	0	0	0.00	
	成泰里	0283	0	0	0	0	0	0	0	0	0	0	0.00	
	成泰里	0284	0	0	0	0	0	0	0	0	0	0	0.00	
	成泰里	0285	0	2	1	0	3	3	0	3	5	8	37.50	
	五福里	0286	2	1	1	0	4	4	0	4	21	25	16.00	
	五福里	0287	0	0	0	0	0	0	0	0	0	0	0.00	
	六福里	0288	4	9	0	2	15	15	0	15	15	30	50.00	
	六福里	0289	0	0	0	0	0	0	0	0	0	0	0.00	
	民義里	0290	0	3	0	3	6	6	0	6	12	18	53.33	
	民義里	0291	0	0	0	0	0	0	0	0	0	0	0.00	
	五股里	0292	1	5	1	4	11	12	0	12	23	35	34.29	
	五股里	0293	0	0	0	0	0	0	0	0	0	0	0.00	
	五股里	0294	0	0	0	0	0	0	0	0	0	0	0.00	
	五股里	0295	0	0	0	0	0	0	0	0	0	0	0.00	
	德音里	0296	4	10	3	3	20	20	0	20	18	38	52.63	
	德音里	0297	0	0	0	0	0	0	0	0	0	0	0.00	
	福德里	0298	1	5	1	1	8	8	0	8	14	22	36.36	
	福德里	0299	0	0	0	0	0	0	0	0	0	0	0.00	
	水碓里	0300	2	8	2	4	16	17	0	17	20	37	45.95	
	水碓里	0301	0	0	0	0	0	0	0	0	0	0	0.00	
	水碓里	0302	0	0	0	0	0	0	0	0	0	0	0.00	

鄉(鎮、區)別	村里別	投開票所別	各候選人得票情形				有效票數 A=1+2+...+N	無效票數 B	投票數 C=A+B	已領未投票數 D=E-C	發出票數 E=C+D	用餘票數 F	選舉人數 G=E+F	投票率 % H=C/G
			(1) 楊萬金 無	(2) 馬見平 i y l n . a i h p u 無黨團結聯盟	(3) 林家豪 台灣民眾黨	(4) 何應明 中國國民黨								
	水碓里	0303	0	0	0	0	0	0	0	0	0	0	0.00	
	水碓里	0304	0	0	0	0	0	0	0	0	0	0	0.00	
	德泰里	0305	0	0	0	0	0	0	0	0	0	0	0.00	
	德泰里	0306	0	0	0	0	0	0	0	0	0	0	0.00	
	德泰里	0307	5	2	3	3	13	13	0	13	18	31	41.94	
	買筒里	0308	2	2	2	0	6	6	0	6	7	13	46.15	
	買筒里	0309	0	0	0	0	0	0	0	0	0	0	0.00	
	陸一里	0310	0	7	1	3	11	11	0	11	11	22	50.00	
	陸一里	0311	0	0	0	0	0	0	0	0	0	0	0.00	
泰山區			8	49	18	30	105	106	0	106	192	298	35.57	
	大科里	0312	0	0	1	1	2	2	0	2	4	6	33.33	
	大科里	0313	0	0	0	0	0	0	0	0	0	0	0.00	
	黎明里	0314	0	2	0	0	2	2	0	2	2	4	50.00	
	黎明里	0315	1	3	0	0	4	4	0	4	12	16	25.00	
	山腳里	0316	0	5	3	0	8	8	0	8	4	12	66.67	
	山腳里	0317	0	0	2	0	2	2	0	2	7	9	22.22	
	山腳里	0318	0	1	1	1	3	3	0	3	4	7	42.86	
	山腳里	0319	0	1	0	1	2	2	0	2	5	7	28.57	
	福泰里	0320	0	0	1	1	2	2	0	2	3	5	40.00	
	福泰里	0321	0	0	1	1	2	2	0	2	9	11	18.18	
	福興里	0322	0	2	0	1	3	3	0	3	2	5	60.00	
	福興里	0323	0	0	0	4	4	5	0	5	5	10	50.00	
	楓樹里	0324	0	1	0	4	5	5	0	5	10	15	33.33	
	楓樹里	0325	0	1	0	2	3	3	0	3	6	9	33.33	
	楓樹里	0326	0	0	1	1	2	2	0	2	3	5	40.00	
	同榮里	0327	0	1	1	0	2	2	0	2	2	4	50.00	
	同榮里	0328	0	0	0	0	0	0	0	0	0	0	0.00	
	同榮里	0329	0	0	0	0	0	0	0	0	0	0	0.00	

編造單位：新北市選舉委員會

列印日期：111/11/26 21:10:58

鄉(鎮、區)別	村里別	投開票所別	各候選人得票情形				有效票數 A=1+2+...+N	無效票數 B	投票數 C=A+B	已領未投票數 D=E-C	發出票數 E=C+D	用餘票數 F	選舉人數 G=E+F	投票率 H %
			(1) 楊萬金	(2) 馬見 Y.L. n. I.h p.u	(3) 林家豪	(4) 何應明								
			無	無黨團結聯盟	台灣民眾黨	中國國民黨	A=1+2+...+N	D=E-C	E=C+D	G=E+F	H=C/G			
	同興里	0330	0	1	1	0	2	2	0	2	0	2	100.00	
	同興里	0331	1	0	0	0	1	1	0	1	5	6	16.67	
	同興里	0332	0	0	0	0	0	0	0	0	3	3	0.00	
	全興里	0333	0	0	0	1	1	1	0	1	14	15	6.67	
	全興里	0334	0	0	1	0	1	1	0	1	4	5	20.00	
	全興里	0335	0	2	0	0	2	2	0	2	3	5	40.00	
	全興里	0336	0	2	0	0	2	2	0	2	2	4	50.00	
	全興里	0337	0	0	0	0	0	0	0	0	0	0	0.00	
	義學里	0338	1	2	0	0	3	3	0	3	8	11	27.27	
	義學里	0339	1	1	0	1	3	3	0	3	13	16	18.75	
	義學里	0340	0	2	0	1	3	3	0	3	1	4	75.00	
	義仁里	0341	0	4	0	1	5	5	0	5	5	10	50.00	
	義仁里	0342	1	0	0	0	1	1	0	1	2	3	33.33	
	義仁里	0343	0	1	0	0	1	1	0	1	13	14	7.14	
	義仁里	0344	0	0	0	2	2	2	0	2	1	3	66.67	
	義仁里	0345	0	0	0	0	0	0	0	0	0	0	0.00	
	明志里	0346	0	0	0	0	0	0	0	0	0	0	0.00	
	明志里	0347	0	1	1	1	3	3	0	3	5	8	37.50	
	明志里	0348	1	0	0	1	2	2	0	2	0	2	100.00	
	泰友里	0349	0	3	0	0	3	3	0	3	2	5	60.00	
	泰友里	0350	0	0	1	0	1	1	0	1	4	5	20.00	
	新明里	0351	1	2	1	0	4	4	0	4	4	8	50.00	
	新明里	0352	0	3	0	0	3	3	0	3	2	5	60.00	
	貴子里	0353	0	0	0	0	0	0	0	0	0	0	0.00	
	貴子里	0354	1	0	0	0	1	1	0	1	1	2	50.00	
	貴子里	0355	0	2	0	1	3	3	0	3	3	6	50.00	
	貴賢里	0356	0	1	0	1	2	2	0	2	0	2	100.00	
	貴賢里	0357	0	2	0	1	3	3	0	3	6	9	33.33	

編造單位：新北市選舉委員會

列印日期：111/11/26 21:10:58

鄉(鎮、區)	村里別	投開票所別	各候選人得票情形				有效票數 A=1+2+...+N	無效票數 B	投票數 C=A+B	已領未投票數 D=E-C	發出票數 E=C+D	用餘票數 F	選舉人數 G=E+F	投票率 H=C/G
			(1) 楊萬金	(2) 馬見平 i y l n . a i h p u	(3) 林家豪	(4) 何應明								
新莊區	貴賢里	0358	0	3	0	2	5	0	5	0	5	4	9	55.56
	貴和里	0359	0	0	2	0	2	0	2	0	2	4	6	33.33
	貴和里	0360	0	0	0	0	0	0	0	0	0	2	2	0.00
	貴和里	0361	0	0	0	0	0	0	0	0	0	3	3	0.00
				59	178	76	91	404	22	426	0	654	1,080	39.44
	海山里	0362	0	1	0	0	1	0	1	0	1	8	9	11.11
	海山里	0363	0	0	0	0	0	0	0	0	0	0	0	0.00
	海山里	0364	0	0	0	0	0	0	0	0	0	0	0	0.00
	海山里	0365	0	0	0	0	0	0	0	0	0	0	0	0.00
	全安里	0366	0	0	0	0	0	0	0	0	0	0	0	0.00
	全安里	0367	0	0	0	0	0	0	0	0	0	0	0	0.00
	全安里	0368	0	2	0	0	2	0	2	0	2	3	5	40.00
	全泰里	0369	0	0	0	0	0	0	0	0	0	0	0	0.00
	全泰里	0370	0	0	0	0	0	0	0	0	0	0	0	0.00
	全泰里	0371	0	3	0	0	3	0	3	0	3	4	7	42.86
	忠孝里	0372	0	0	0	0	0	0	0	0	0	0	0	0.00
	忠孝里	0373	0	0	0	0	0	0	0	0	0	0	0	0.00
忠孝里	0374	2	1	0	1	4	3	7	0	7	21	28	25.00	
文衛里	0375	0	0	0	0	0	0	0	0	0	0	0	0.00	
文衛里	0376	0	2	3	0	5	0	5	0	5	3	8	62.50	
文聖里	0377	0	1	0	1	2	0	2	0	2	6	8	25.00	
文聖里	0378	0	0	0	0	0	0	0	0	0	0	0	0.00	
興漢里	0379	1	1	0	2	4	0	4	0	4	0	4	100.00	
興漢里	0380	0	0	0	0	0	0	0	0	0	0	0	0.00	
興漢里	0381	0	0	0	0	0	0	0	0	0	0	0	0.00	
榮和里	0382	0	0	1	0	1	0	1	0	1	21	22	4.55	
榮和里	0383	0	0	0	0	0	0	0	0	0	0	0	0.00	
文德里	0384	1	4	0	0	5	0	5	0	5	1	6	83.33	

編造單位：新北市選舉委員會

列印日期：111/11/26 21:10:58

鄉(鎮、區)別	村里別	投票票所別	各候選人得票情形				有效票數 A=1+2+...+N	無效票數 B	投票數 C=A+B	已領未投票數 D=E-C	發出票數 E=C+D	用餘票數 F	選舉人數 G=E+F	投票率 H %
			(1) 楊萬金	(2) 馬見平 Ma Jih-ping	(3) 林家豪	(4) 何應明								
			無	無黨團結聯盟	台灣民眾黨	中國國民黨	A=1+2+...+N	D=E-C	E=C+D	G=E+F	H=C/G			
	文明里	0385	0	0	1	1	2	2	0	2	0	2	100.00	
	化成里	0386	2	2	0	1	5	5	0	5	8	13	38.46	
	化成里	0387	0	0	0	0	0	0	0	0	0	0	0.00	
	化成里	0388	0	0	0	0	0	0	0	0	0	0	0.00	
	頭前里	0389	0	0	0	0	0	0	0	0	0	0	0.00	
	頭前里	0390	0	0	0	0	0	0	0	0	0	0	0.00	
	頭前里	0391	0	0	0	0	0	0	0	0	0	0	0.00	
	頭前里	0392	0	0	0	0	0	0	0	0	0	0	0.00	
	頭前里	0393	1	6	1	1	9	9	0	9	4	13	69.23	
	頭前里	0394	0	0	0	0	0	0	0	0	0	0	0.00	
	福基里	0395	0	0	0	0	0	0	0	0	0	0	0.00	
	福基里	0396	0	0	0	0	0	0	0	0	0	0	0.00	
	福基里	0397	0	0	0	0	0	0	0	0	0	0	0.00	
	福基里	0398	1	2	0	0	3	3	0	3	6	9	33.33	
	福興里	0399	1	0	0	0	1	1	0	1	11	12	8.33	
	福興里	0400	0	0	0	0	0	0	0	0	0	0	0.00	
	福興里	0401	0	0	0	0	0	0	0	0	0	0	0.00	
	福興里	0402	0	0	0	0	0	0	0	0	0	0	0.00	
	昌平里	0403	0	0	0	0	0	0	0	0	0	0	0.00	
	昌平里	0404	0	0	0	0	0	0	0	0	0	0	0.00	
	昌平里	0405	0	0	0	0	0	0	0	0	0	0	0.00	
	昌平里	0406	0	0	0	0	0	0	0	0	0	0	0.00	
	昌平里	0407	0	4	2	4	10	10	0	10	10	20	50.00	
	昌平里	0408	0	0	0	0	0	0	0	0	0	0	0.00	
	和平里	0409	0	0	0	0	0	0	0	0	0	0	0.00	
	和平里	0410	0	0	0	0	0	0	0	0	0	0	0.00	
	和平里	0411	1	1	0	0	2	2	0	2	7	9	22.22	
	幸福里	0412	1	2	0	2	5	5	0	5	9	14	35.71	

編造單位：新北市選舉委員會

列印日期：111/11/26 21:10:58

鄉(鎮、區)別	村里別	投票票所別	各候選人得票情形				有效票數 A=1+2+...+N	無效票數 B	投票數 C=A+B	已領未投票數 D=E-C	發出票數 E=C+D	用餘票數 F	選舉人數 G=E+F	投票率 % H=C/G
			(1) 楊萬金	(2) 馬尼兒 Y.L. n. ih pu 無黨團結聯盟	(3) 林家豪 台灣民眾黨	(4) 何應明 中國國民黨								
	幸福里	0413	0	0	0	0	0	0	0	0	0	0	0.00	
	幸福里	0414	0	0	0	0	0	0	0	0	0	0	0.00	
	昌隆里	0415	0	3	0	1	4	4	0	4	4	8	50.00	
	昌隆里	0416	0	0	0	0	0	0	0	0	0	0	0.00	
	昌隆里	0417	0	0	0	0	0	0	0	0	0	0	0.00	
	信義里	0418	0	0	0	0	0	0	0	0	0	0	0.00	
	信義里	0419	0	3	0	0	3	3	0	3	9	12	25.00	
	信義里	0420	0	0	0	0	0	0	0	0	0	0	0.00	
	信義里	0421	0	0	0	0	0	0	0	0	0	0	0.00	
	信義里	0422	0	0	0	0	0	0	0	0	0	0	0.00	
	昌信里	0423	1	1	0	2	4	4	0	4	5	9	44.44	
	昌信里	0424	0	0	0	0	0	0	0	0	0	0	0.00	
	昌明里	0425	1	1	1	1	4	4	0	4	7	11	36.36	
	昌明里	0426	0	0	0	0	0	0	0	0	0	0	0.00	
	昌明里	0427	0	0	0	0	0	0	0	0	0	0	0.00	
	仁義里	0428	0	0	0	0	0	0	0	0	0	0	0.00	
	仁義里	0429	0	0	1	1	2	2	0	2	8	10	20.00	
	仁義里	0430	0	0	0	0	0	0	0	0	0	0	0.00	
	仁愛里	0431	0	1	1	2	4	4	0	5	12	17	29.41	
	仁愛里	0432	0	0	0	0	0	0	0	0	0	0	0.00	
	自信里	0433	0	0	0	0	0	0	0	0	2	2	0.00	
	自信里	0434	0	0	0	0	0	0	0	0	0	0	0.00	
	自立里	0435	0	0	0	0	0	0	0	0	0	0	0.00	
	自立里	0436	2	2	2	4	10	11	0	11	16	27	40.74	
	自立里	0437	0	0	0	0	0	0	0	0	0	0	0.00	
	自立里	0438	0	0	0	0	0	0	0	0	0	0	0.00	
	自強里	0439	0	2	1	1	3	4	0	4	2	6	66.67	
	自強里	0440	0	0	0	0	0	0	0	0	0	0	0.00	

鄉(鎮、區)別	村里別	投開票所別	各候選人得票情形				有效票數 A=1+2+...+N	無效票數 B	投票數 C=A+B	已領未投票數 D=E-C	發出票數 E=C+D	用餘票數 F	選舉人數 G=E+F	投票率 H %
			(1) 楊萬金	(2) 馬見平 i y l n . a i h p u	(3) 林家豪	(4) 何應明								
	思源里	0441	0	0	0	0	0	0	0	0	0	0	0.00	
	思源里	0442	1	1	1	3	0	3	0	3	10	13	23.08	
	思源里	0443	0	0	0	0	0	0	0	0	0	0	0.00	
	思源里	0444	0	0	0	0	0	0	0	0	0	0	0.00	
	思賢里	0445	0	0	0	0	0	0	0	0	0	0	0.00	
	思賢里	0446	0	2	0	2	0	2	0	2	9	11	18.18	
	思賢里	0447	0	0	0	0	0	0	0	0	0	0	0.00	
	中華里	0448	0	0	0	0	0	0	0	0	2	2	0.00	
	中華里	0449	0	0	0	0	0	0	0	0	0	0	0.00	
	中美里	0450	0	0	0	0	0	0	0	0	0	0	0.00	
	中美里	0451	0	0	0	0	0	0	0	0	0	0	0.00	
	中美里	0452	0	2	0	5	0	5	0	5	7	12	41.67	
	中美里	0453	0	0	0	0	0	0	0	0	0	0	0.00	
	恆安里	0454	0	0	0	0	0	0	0	0	0	0	0.00	
	恆安里	0455	0	0	0	0	0	0	0	0	0	0	0.00	
	恆安里	0456	0	2	1	4	0	4	0	4	3	7	57.14	
	立人里	0457	0	0	1	1	0	1	0	1	3	4	25.00	
	立人里	0458	0	0	0	0	0	0	0	0	0	0	0.00	
	立德里	0459	0	0	0	0	0	0	0	0	3	3	0.00	
	立德里	0460	0	0	0	0	0	0	0	0	0	0	0.00	
	中和里	0461	0	0	0	0	0	0	0	0	0	0	0.00	
	中和里	0462	1	2	1	5	0	5	0	5	7	12	41.67	
	中和里	0463	0	0	0	0	0	0	0	0	0	0	0.00	
	中泰里	0464	0	0	0	0	0	0	0	0	0	0	0.00	
	中泰里	0465	0	0	0	0	0	0	0	0	0	0	0.00	
	中泰里	0466	0	1	3	4	0	4	0	4	7	11	36.36	
	中宏里	0467	0	0	0	0	0	0	0	0	0	0	0.00	
	中宏里	0468	0	0	0	0	0	0	0	0	0	0	0.00	

編造單位：新北市選舉委員會

列印日期：111/11/26 21:10:58

鄉(鎮、區)別	村里別	投開票所別	各候選人得票情形				有效票數 A=1+2+...+N	無效票數 B	投票數 C=A+B	已領未投票數 D=E-C	發出票數 E=C+D	用餘票數 F	選舉人數 G=E+F	投票率 % H=C/G
			(1) 楊萬金	(2) 馬見平 i y l a n . i h p u	(3) 林家豪	(4) 何應明								
			無	無黨團結聯盟	台灣民眾黨	中國國民黨	A=1+2+...+N	D=E-C	E=C+D	G=E+F	H=C/G			
	中宏里	0469	0	1	3	0	4	4	0	4	7	11	36.36	
	中全里	0470	0	0	0	0	0	0	0	0	0	0	0.00	
	中全里	0471	0	1	1	0	2	2	0	2	7	9	22.22	
	中全里	0472	0	0	0	0	0	0	0	0	0	0	0.00	
	立志里	0473	0	0	0	0	0	0	0	0	0	0	0.00	
	立志里	0474	0	0	2	0	2	2	0	2	2	4	50.00	
	立志里	0475	0	0	0	0	0	0	0	0	0	0	0.00	
	立延里	0476	0	0	0	0	0	0	0	0	0	0	0.00	
	立延里	0477	0	0	0	0	0	0	0	0	0	0	0.00	
	立延里	0478	0	0	0	0	0	0	0	0	0	0	0.00	
	立延里	0479	0	0	0	0	0	0	0	0	0	0	0.00	
	立延里	0480	1	4	1	1	7	7	0	7	8	15	46.67	
	立延里	0481	0	0	0	0	0	0	0	0	0	0	0.00	
	立延里	0482	0	0	0	0	0	0	0	0	0	0	0.00	
	立基里	0483	0	0	0	0	0	0	0	0	0	0	0.00	
	立基里	0484	2	3	0	1	6	6	0	6	7	13	46.15	
	立基里	0485	0	0	0	0	0	0	0	0	0	0	0.00	
	立基里	0486	0	0	0	0	0	0	0	0	0	0	0.00	
	中誠里	0487	0	0	0	0	0	0	0	0	0	0	0.00	
	中誠里	0488	1	0	1	1	3	4	0	4	3	7	57.14	
	中港里	0489	0	0	0	0	0	0	0	0	0	0	0.00	
	中港里	0490	0	0	0	0	0	0	0	0	0	0	0.00	
	中港里	0491	0	0	0	0	0	0	0	0	0	0	0.00	
	中港里	0492	0	4	0	2	6	6	0	6	8	14	42.86	
	中信里	0493	0	0	0	0	0	0	0	0	0	0	0.00	
	中信里	0494	0	2	0	1	3	3	0	3	6	9	33.33	
	中信里	0495	0	0	0	0	0	0	0	0	0	0	0.00	
	中信里	0496	0	0	0	0	0	0	0	0	0	0	0.00	

編造單位：新北市選舉委員會

列印日期：111/11/26 21:10:58

鄉(鎮、區)別	村里別	投開票所別	各候選人得票情形				有效票數 A=1+2+...+N	無效票數 B	投票數 C=A+B	已領未投票數 D=E-C	發出票數 E=C+D	用餘票數 F	選舉人數 G=E+F	投票率 % H=C/G
			(1) 楊萬金	(2) 馬見平 Ma Jih-ping	(3) 林家豪	(4) 何應明								
	中信里	0497	0	0	0	0	0	0	0	0	0	0	0.00	
	中平里	0498	0	0	0	0	0	0	0	0	0	0	0.00	
	中平里	0499	0	0	0	0	0	0	0	0	0	0	0.00	
	中平里	0500	0	0	0	0	0	0	0	0	0	0	0.00	
	中平里	0501	0	3	2	1	6	6	0	6	12	18	33.33	
	中平里	0502	0	0	0	0	0	0	0	0	0	0	0.00	
	中平里	0503	0	0	0	0	0	0	0	0	0	0	0.00	
	中原里	0504	0	0	0	0	0	0	0	0	0	0	0.00	
	中原里	0505	0	0	0	0	0	0	0	0	0	0	0.00	
	中原里	0506	3	5	4	0	12	12	0	12	7	19	63.16	
	中原里	0507	0	0	0	0	0	0	0	0	0	0	0.00	
	中原里	0508	0	0	0	0	0	0	0	0	0	0	0.00	
	中原里	0509	0	0	0	0	0	0	0	0	0	0	0.00	
	中原里	0510	0	0	0	0	0	0	0	0	0	0	0.00	
	中原里	0511	0	0	0	0	0	0	0	0	0	0	0.00	
	中原里	0512	0	0	0	0	0	0	0	0	0	0	0.00	
	中隆里	0513	0	0	0	0	0	0	0	0	0	0	0.00	
	中隆里	0514	2	0	0	0	2	2	0	2	4	6	33.33	
	中隆里	0515	0	2	3	0	5	5	0	5	4	10	60.00	
	立功里	0516	0	0	0	0	0	0	0	0	0	0	0.00	
	立功里	0517	0	0	0	0	0	0	0	0	0	0	0.00	
	立功里	0518	0	0	0	0	0	0	0	0	0	0	0.00	
	立泰里	0519	1	1	2	0	4	4	0	4	13	17	23.53	
	立泰里	0520	0	0	0	0	0	0	0	0	0	0	0.00	
	立言里	0521	0	1	1	0	2	2	0	2	4	6	33.33	
	立言里	0522	0	0	0	0	0	0	0	0	0	0	0.00	
	立言里	0523	0	0	0	0	0	0	0	0	0	0	0.00	
	豐年里	0524	0	0	0	0	0	0	0	0	0	0	0.00	

編造單位：新北市選舉委員會

列印日期：111/11/26 21:10:58

鄉(鎮、區)別	村里別	投票票所別	各候選人得票情形				有效票數 A=1+2+...+N	無效票數 B	投票數 C=A+B	已領未投票數 D=E-C	發出票數 E=C+D	用餘票數 F	選舉人數 G=E+F	投票率 H %
			(1) 楊萬金	(2) 馬見平 i y l a n . i h p u	(3) 林家豪	(4) 何應明								
	豐年里	0525	0	0	0	0	0	0	0	0	0	0	0.00	
	豐年里	0526	1	1	1	4	2	6	0	6	3	9	66.67	
	國泰里	0527	0	1	0	1	0	1	0	1	2	3	33.33	
	泰豐里	0528	0	3	0	4	0	4	0	4	7	11	36.36	
	泰豐里	0529	0	0	0	0	0	0	0	0	0	0	0.00	
	瓊林里	0530	0	0	0	0	0	0	0	0	0	0	0.00	
	瓊林里	0531	0	0	0	0	0	0	0	0	0	0	0.00	
	瓊林里	0532	0	0	0	0	0	0	0	0	0	0	0.00	
	瓊林里	0533	2	2	0	6	1	7	0	7	8	15	46.67	
	福營里	0534	0	0	0	0	0	0	0	0	0	0	0.00	
	福營里	0535	0	1	0	1	0	1	0	1	4	5	20.00	
	營盤里	0536	0	1	0	1	0	1	0	1	4	5	20.00	
	營盤里	0537	0	0	0	0	0	0	0	0	0	0	0.00	
	營盤里	0538	0	0	0	0	0	0	0	0	0	0	0.00	
	丹鳳里	0539	0	0	0	0	0	0	0	0	0	0	0.00	
	丹鳳里	0540	0	0	0	0	0	0	0	0	0	0	0.00	
	丹鳳里	0541	1	11	3	17	1	18	0	18	22	40	45.00	
	丹鳳里	0542	0	0	0	0	0	0	0	0	0	0	0.00	
	丹鳳里	0543	0	0	0	0	0	0	0	0	0	0	0.00	
	丹鳳里	0544	0	0	0	0	0	0	0	0	0	0	0.00	
	合鳳里	0545	0	0	0	0	0	0	0	0	0	0	0.00	
	合鳳里	0546	0	1	0	1	1	2	0	2	8	10	20.00	
	合鳳里	0547	0	0	0	0	0	0	0	0	0	0	0.00	
	祥鳳里	0548	1	1	1	3	1	4	0	4	9	13	30.77	
	祥鳳里	0549	0	0	0	0	0	0	0	0	0	0	0.00	
	雙鳳里	0550	0	0	0	0	0	0	0	0	0	0	0.00	
	雙鳳里	0551	0	0	0	0	0	0	0	0	0	0	0.00	
	雙鳳里	0552	0	0	0	0	0	0	0	0	0	0	0.00	

編造單位：新北市選舉委員會

列印日期：111/11/26 21:10:58

鄉(鎮、區)別	村里別	投票票所別	各候選人得票情形				有效票數 A=1+2+...+N	無效票數 B	投票數 C=A+B	已領未投票數 D=E-C	發出票數 E=C+D	用餘票數 F	選舉人數 G=E+F	投票率 H=C/G
			(1) 楊萬金	(2) 馬見 Y L i n . a h p u 無黨團結聯盟	(3) 林家豪 台灣民眾黨	(4) 何應明 中國國民黨								
	雙鳳里	0553	1	9	2	10	22	2	24	0	24	41	65	36.92
	雙鳳里	0554	0	0	0	0	0	0	0	0	0	0	0	0.00
	雙鳳里	0555	0	0	0	0	0	0	0	0	0	0	0	0.00
	龍福里	0556	0	0	0	0	0	0	0	0	0	0	0	0.00
	龍福里	0557	2	2	3	0	7	1	8	0	8	7	15	53.33
	龍鳳里	0558	0	0	0	0	0	0	0	0	0	0	0	0.00
	龍鳳里	0559	0	0	0	0	0	0	0	0	0	0	0	0.00
	龍鳳里	0560	0	0	0	0	0	0	0	0	0	0	0	0.00
	龍鳳里	0561	0	0	0	0	0	0	0	0	0	0	0	0.00
	龍鳳里	0562	0	0	0	0	0	0	0	0	0	0	0	0.00
	龍鳳里	0563	4	11	3	3	21	1	22	0	22	19	41	53.66
	裕民里	0564	0	0	0	0	0	0	0	0	0	0	0	0.00
	裕民里	0565	0	0	0	0	0	0	0	0	0	0	0	0.00
	裕民里	0566	3	1	2	4	10	0	10	0	10	12	22	45.45
	裕民里	0567	0	0	0	0	0	0	0	0	0	0	0	0.00
	龍安里	0568	0	0	0	0	0	0	0	0	0	0	0	0.00
	龍安里	0569	0	0	2	0	2	0	2	0	2	0	2	100.00
	富國里	0570	0	0	0	1	1	0	1	0	1	0	1	100.00
	富國里	0571	0	0	0	0	0	0	0	0	0	0	0	0.00
	富民里	0572	1	9	0	0	10	1	11	0	11	6	17	64.71
	富民里	0573	0	0	0	0	0	0	0	0	0	0	0	0.00
	富民里	0574	0	0	0	0	0	0	0	0	0	0	0	0.00
	後德里	0575	1	1	3	3	8	0	8	0	8	0	8	100.00
	後德里	0576	0	0	0	0	0	0	0	0	0	0	0	0.00
	萬安里	0577	2	1	0	2	5	0	5	0	5	8	13	38.46
	萬安里	0578	0	0	0	0	0	0	0	0	0	0	0	0.00
	萬安里	0579	0	0	0	0	0	0	0	0	0	0	0	0.00
	建福里	0580	0	0	0	0	0	0	0	0	0	0	0	0.00

鄉(鎮、區)別	村里別	投票票所別	各候選人得票情形				有效票數 A=1+2+...+N	無效票數 B	投票數 C=A+B	已領未投票數 D=E-C	發出票數 E=C+D	用餘票數 F	選舉人數 G=E+F	投票率 % H=C/G
			(1) 楊萬金 無	(2) 馬見平 i y l n . a i h p u 無黨團結聯盟	(3) 林家豪 台灣民眾黨	(4) 何應明 中國國民黨								
	建福里	0581	0	0	0	0	0	0	0	0	2	2	0.00	
	後港里	0582	1	1	2	1	5	0	0	0	7	12	41.67	
	後港里	0583	0	0	0	0	0	0	0	0	0	0	0.00	
	後港里	0584	0	0	0	0	0	0	0	0	0	0	0.00	
	後港里	0585	0	0	0	0	0	0	0	0	0	0	0.00	
	後港里	0586	0	0	0	0	0	0	0	0	0	0	0.00	
	四維里	0587	0	0	0	0	0	0	0	0	0	0	0.00	
	四維里	0588	1	3	1	0	5	0	0	5	12	17	29.41	
	四維里	0589	0	0	0	0	0	0	0	0	0	0	0.00	
	南港里	0590	0	0	0	0	0	0	0	0	0	0	0.00	
	南港里	0591	1	3	1	1	6	0	0	6	3	9	66.67	
	南港里	0592	0	0	0	0	0	0	0	0	0	0	0.00	
	南港里	0593	0	0	0	0	0	0	0	0	0	0	0.00	
	南港里	0594	0	0	0	0	0	0	0	0	0	0	0.00	
	建安里	0595	1	2	0	1	4	0	0	4	6	10	40.00	
	建安里	0596	0	0	0	0	0	0	0	0	0	0	0.00	
	建安里	0597	0	0	0	0	0	0	0	0	0	0	0.00	
	民全里	0598	0	0	0	0	0	0	0	0	0	0	0.00	
	民全里	0599	0	0	0	0	0	0	0	0	0	0	0.00	
	民全里	0600	5	2	3	4	14	0	0	14	7	21	66.67	
	入德里	0601	0	0	0	0	0	0	0	0	0	0	0.00	
	入德里	0602	0	3	3	0	6	0	0	6	5	11	54.55	
	成德里	0603	0	0	0	0	0	0	0	0	0	0	0.00	
	成德里	0604	0	0	0	0	0	0	0	0	0	0	0.00	
	成德里	0605	0	0	0	2	2	0	0	2	3	5	40.00	
	民安里	0606	0	0	0	0	0	0	0	0	0	0	0.00	
	民安里	0607	0	0	0	0	0	0	0	0	0	0	0.00	
	民安里	0608	0	5	0	0	5	0	0	5	14	19	26.32	

鄉(鎮、區)別	村里別	投票票所別	各候選人得票情形				有效票數 A=1+2+...+N	無效票數 B	投票數 C=A+B	已領未投票數 D=E-C	發出票數 E=C+D	用餘票數 F	選舉人數 G=E+F	投票率 % H=C/G
			(1) 楊萬金	(2) 馬見平 Ma Jih-ping	(3) 林家豪	(4) 何應明								
			無	無黨團結聯盟	台灣民眾黨	中國國民黨								
	民安里	0609	0	0	0	0	0	0	0	0	0	0	0	0.00
	民有里	0610	1	4	1	0	6	6	0	6	8	14	14	42.86
	民有里	0611	0	0	0	0	0	0	0	0	0	0	0	0.00
	民有里	0612	0	0	0	0	0	0	0	0	0	0	0	0.00
	民本里	0613	0	1	2	1	4	4	0	4	16	20	20	20.00
	民本里	0614	0	0	0	0	0	0	0	0	0	0	0	0.00
	光明里	0615	0	0	0	0	0	0	0	0	0	0	0	0.00
	光明里	0616	0	0	1	2	3	3	0	3	12	15	15	20.00
	光明里	0617	0	0	0	0	0	0	0	0	0	0	0	0.00
	光正里	0618	0	0	0	0	0	0	0	0	0	0	0	0.00
	光正里	0619	1	1	0	2	4	4	0	4	12	16	16	25.00
	光正里	0620	0	0	0	0	0	0	0	0	0	0	0	0.00
	光榮里	0621	0	0	0	0	0	0	0	0	0	0	0	0.00
	光榮里	0622	0	0	0	0	0	0	0	0	0	0	0	0.00
	光榮里	0623	0	1	0	1	2	3	0	3	7	10	10	30.00
	光和美	0624	0	0	0	0	0	0	0	0	0	0	0	0.00
	光和美	0625	0	4	0	2	6	6	0	6	6	12	12	50.00
	光華里	0626	0	0	0	0	0	0	0	0	0	0	0	0.00
	光華里	0627	0	0	0	0	0	0	0	0	0	0	0	0.00
	光華里	0628	0	0	0	0	0	0	0	0	0	0	0	0.00
	光華里	0629	1	4	0	1	6	6	0	6	13	19	19	31.58
	光華里	0630	0	0	0	0	0	0	0	0	0	0	0	0.00
	西盛里	0631	0	0	0	0	0	0	0	0	0	0	0	0.00
	西盛里	0632	0	0	0	0	0	0	0	0	0	0	0	0.00
	西盛里	0633	0	0	0	0	0	0	0	0	0	0	0	0.00
	西盛里	0634	1	6	2	7	16	18	0	18	31	49	49	36.73
	西盛里	0635	0	0	0	0	0	0	0	0	0	0	0	0.00
	西盛里	0636	0	0	0	0	0	0	0	0	0	0	0	0.00

編造單位：新北市選舉委員會

列印日期：111/11/26 21:10:58

鄉(鎮、區)別	村里別	投開票所別	各候選人得票情形				有效票數 A=1+2+...+N	無效票數 B	投票數 C=A+B	已領未投票數 D=E-C	發出票數 E=C+D	用餘票數 F	選舉人數 G=E+F	投票率 H %	
			(1) 楊萬金	(2) 馬見平 i y l i n . a i h p u	(3) 林家豪	(4) 何應明									
蘆洲區	西盛里	0637	0	0	0	0	0	0	0	0	0	0	0	0.00	
	西盛里	0638	0	0	0	0	0	0	0	0	0	0	0	0.00	
	光華里	0639	19	75	26	37	157	167	0	167	247	414	414	40.34	
	光華里	0640	0	0	0	0	0	0	0	0	0	0	0	0.00	
	光華里	0641	2	0	1	0	3	3	0	3	12	15	15	20.00	
	光明里	0642	0	0	0	0	0	0	0	0	0	0	0	0.00	
	光明里	0642	0	4	2	2	8	1	9	9	9	18	18	50.00	
	光明里	0643	0	0	0	0	0	0	0	0	0	0	0	0.00	
	光明里	0644	0	0	0	0	0	0	0	0	0	0	0	0.00	
	中路里	0645	0	0	0	0	0	0	0	0	0	0	0	0.00	
	中路里	0646	0	0	0	0	0	0	0	0	0	0	0	0.00	
	中路里	0647	0	0	0	0	0	0	0	0	0	0	0	0.00	
	永安里	0648	0	10	1	2	13	0	13	0	13	5	18	18	72.22
	永安里	0649	0	0	0	0	0	0	0	0	0	0	0	0	0.00
	永安里	0650	0	0	0	0	0	0	0	0	0	0	0	0	0.00
	九芎里	0651	0	0	1	3	4	0	4	0	4	6	10	10	40.00
	九芎里	0652	0	0	0	0	0	0	0	0	0	0	0	0	0.00
	九芎里	0653	0	0	0	0	0	0	0	0	0	0	0	0	0.00
	延平里	0654	0	0	0	0	0	0	0	0	0	0	0	0	0.00
	延平里	0655	0	3	0	0	3	0	3	0	3	14	17	17	17.65
	中華里	0656	0	0	0	0	0	0	0	0	0	0	0	0	0.00
	中華里	0657	0	2	1	0	3	0	3	0	3	9	12	12	25.00
	中原里	0658	0	0	0	0	0	0	0	0	0	0	0	0	0.00
中原里	0659	0	0	0	0	0	0	0	0	0	0	0	0	0.00	
中原里	0660	0	2	0	0	2	0	2	0	2	2	4	4	50.00	
中原里	0661	0	0	0	0	0	0	0	0	0	0	0	0	0.00	
長安里	0662	0	0	0	0	0	0	0	0	0	0	0	0	0.00	
長安里	0663	3	1	1	1	6	0	6	0	6	5	11	11	54.55	

鄉(鎮、區)別	村里別	投票票所別	各候選人得票情形				有效票數 A=1+2+...+N	無效票數 B	投票數 C=A+B	已領未投票數 D=E-C	發出票數 E=C+D	用餘票數 F	選舉人數 G=E+F	投票率 % H=C/G
			(1) 楊萬金	(2) 馬見pu i y l n . a i h p u	(3) 林家豪	(4) 何應明								
	長安里	0664	0	0	0	0	0	0	0	0	0	0	0.00	
	忠義里	0665	0	0	0	0	0	0	0	0	1	1	0.00	
	忠義里	0666	0	0	0	0	0	0	0	0	0	0	0.00	
	正義里	0667	0	0	0	0	0	0	0	0	0	0	0.00	
	正義里	0668	0	2	3	0	5	5	0	5	6	11	45.45	
	正義里	0669	0	0	0	0	0	0	0	0	0	0	0.00	
	正義里	0670	0	0	0	0	0	0	0	0	0	0	0.00	
	正義里	0671	0	0	0	0	0	0	0	0	0	0	0.00	
	正義里	0672	0	0	0	0	0	0	0	0	0	0	0.00	
	正義里	0673	0	0	0	0	0	0	0	0	0	0	0.00	
	正義里	0674	0	0	0	0	0	0	0	0	0	0	0.00	
	南港里	0675	1	3	0	1	5	6	0	6	7	13	46.15	
	南港里	0676	0	0	0	0	0	0	0	0	0	0	0.00	
	南港里	0677	0	0	0	0	0	0	0	0	0	0	0.00	
	永樂里	0678	1	5	1	1	8	8	0	8	5	13	61.54	
	永樂里	0679	0	0	0	0	0	0	0	0	0	0	0.00	
	成功里	0680	0	0	0	0	0	0	0	0	0	0	0.00	
	成功里	0681	0	0	0	0	0	0	0	0	0	0	0.00	
	成功里	0682	0	0	0	0	0	0	0	0	0	0	0.00	
	成功里	0683	1	4	0	1	6	6	0	6	8	14	42.86	
	永康里	0684	0	3	1	4	8	9	0	9	8	17	52.94	
	永康里	0685	0	0	0	0	0	0	0	0	0	0	0.00	
	永康里	0686	0	0	0	0	0	0	0	0	0	0	0.00	
	永康里	0687	0	0	0	0	0	0	0	0	0	0	0.00	
	永德里	0688	0	0	0	0	0	0	0	0	0	0	0.00	
	永德里	0689	0	0	1	4	5	5	0	5	7	12	41.67	
	永德里	0690	0	0	0	0	0	0	0	0	0	0	0.00	
	樓厝里	0691	0	0	0	0	0	0	0	0	0	0	0.00	

鄉(鎮、區)別	村里別	投開票所別	各候選人得票情形				有效票數 A=1+2+...+N	無效票數 B	投票數 C=A+B	已領未投票數 D=E-C	發出票數 E=C+D	用餘票數 F	選舉人數 G=E+F	投票率 % H=C/G
			(1) 楊萬金	(2) 馬見平 Ma Jih-ping	(3) 林家豪	(4) 何應明								
			無	無黨團結聯盟	台灣民眾黨	中國國民黨	A=1+2+...+N							
	樓厝里	0692	0	0	0	0	0	0	0	0	0	0	0	0.00
	樓厝里	0693	1	2	0	0	3	3	0	3	6	9	9	33.33
	樓厝里	0694	0	0	0	0	0	0	0	0	0	0	0	0.00
	信義里	0695	0	0	0	0	0	0	0	0	0	0	0	0.00
	信義里	0696	0	0	0	0	0	0	0	0	0	3	3	0.00
	玉清里	0697	0	0	0	0	0	0	0	0	0	0	0	0.00
	玉清里	0698	0	0	0	0	0	0	0	0	0	0	0	0.00
	玉清里	0699	0	0	0	0	0	0	0	0	0	0	0	0.00
	玉清里	0700	0	4	1	0	5	6	0	6	6	12	12	50.00
	復興里	0701	1	2	1	0	4	4	0	4	7	11	11	36.36
	復興里	0702	0	0	0	0	0	0	0	0	0	0	0	0.00
	福安里	0703	0	0	0	0	0	0	0	0	0	0	0	0.00
	福安里	0704	0	0	0	0	0	0	0	0	0	3	3	0.00
	鶯江里	0705	0	0	0	0	0	0	0	0	0	0	0	0.00
	鶯江里	0706	0	0	0	0	0	0	0	0	0	0	0	0.00
	鶯江里	0707	1	1	1	0	3	3	0	3	12	15	15	20.00
	恆德里	0708	0	0	0	0	0	0	0	0	0	0	0	0.00
	恆德里	0709	0	0	0	0	0	0	0	0	0	0	0	0.00
	恆德里	0710	0	0	0	0	0	0	0	0	0	0	0	0.00
	恆德里	0711	0	1	0	2	3	3	0	3	12	15	15	20.00
	溪墘里	0712	1	0	0	1	2	1	0	3	3	4	4	75.00
	溪墘里	0713	0	0	0	0	0	0	0	0	0	0	0	0.00
	仁復里	0714	0	0	0	0	0	0	0	0	0	0	0	0.00
	仁德里	0715	0	0	0	0	0	0	0	0	0	0	0	0.00
	仁德里	0716	0	0	0	0	0	0	0	0	0	0	0	0.00
	仁德里	0717	2	1	0	0	3	3	0	3	5	8	8	37.50
	仁義里	0718	0	0	0	0	0	0	0	0	0	0	0	0.00
	仁義里	0719	0	4	0	1	5	5	0	5	11	16	16	31.25

鄉(鎮、區)別	村里別	投開票所別	各候選人得票情形				有效票數 A=1+2+...+N	無效票數 B	投票數 C=A+B	已領未投票數 D=E-C	發出票數 E=C+D	用餘票數 F	選舉人數 G=E+F	投票率 % H=C/G
			(1) 楊萬金	(2) 馬見平 i y l n . a i h p u	(3) 林家豪 台灣民眾黨	(4) 何應明 中國國民黨								
	得勝里	0720	0	0	0	2	0	2	0	2	5	7	28.57	
	得勝里	0721	0	0	0	0	0	0	0	0	0	0	0.00	
	得仁里	0722	0	5	0	5	1	6	0	6	5	11	54.55	
	得仁里	0723	0	0	0	0	0	0	0	0	0	0	0.00	
	保和里	0724	1	2	0	4	0	4	0	4	6	10	40.00	
	保和里	0725	0	0	0	0	0	0	0	0	0	0	0.00	
	樹德里	0726	0	0	0	0	0	0	0	0	0	0	0.00	
	樹德里	0727	1	1	1	4	0	4	0	4	5	9	44.44	
	民和里	0728	0	0	0	0	0	0	0	0	0	0	0.00	
	民和里	0729	1	0	0	1	0	1	0	1	2	3	33.33	
	水河里	0730	0	0	0	0	0	0	0	0	0	0	0.00	
	水河里	0731	1	4	3	12	1	13	0	13	22	35	37.14	
	水河里	0732	0	0	0	0	0	0	0	0	0	0	0.00	
	水河里	0733	0	0	0	0	0	0	0	0	0	0	0.00	
	水河里	0734	0	0	0	0	0	0	0	0	0	0	0.00	
	水滿里	0735	0	2	4	8	2	10	0	10	15	25	40.00	
	水滿里	0736	0	0	0	0	0	0	0	0	0	0	0.00	
	水滿里	0737	0	0	0	0	0	0	0	0	0	0	0.00	
	水滿里	0738	0	0	0	0	0	0	0	0	0	0	0.00	
	水滿里	0739	0	0	0	0	0	0	0	0	0	0	0.00	
	水滿里	0740	0	0	0	0	0	0	0	0	0	0	0.00	
	水滿里	0741	0	0	0	0	0	0	0	0	0	0	0.00	
	仁愛里	0742	0	0	0	1	0	1	0	1	3	4	25.00	
	仁愛里	0743	0	0	0	0	0	0	0	0	0	0	0.00	
	仁愛里	0744	0	0	0	0	0	0	0	0	0	0	0.00	
	忠孝里	0745	0	0	0	0	0	0	0	0	0	0	0.00	
	忠孝里	0746	1	2	0	4	0	4	0	4	5	9	44.44	
	保佑里	0747	0	4	1	6	0	6	0	6	3	9	66.67	

鄉(鎮、區)	村里別	投開票所別	各候選人得票情形				有效票數 A=1+2+...+N	無效票數 B	投票數 C=A+B	已領未投票數 D=E-C	發出票數 E=C+D	用餘票數 F	選舉人數 G=E+F	投票率 % H=C/G
			(1) 楊萬金	(2) 馬尼拉 Y L a n i h p u	(3) 林家豪	(4) 何應明								
三重區	保佑里	0	0	0	0	0	0	0	0	0	0	0	0.00	
	保新里	0	1	1	0	2	1	3	0	3	4	7	42.86	
	保新里	0	0	0	0	0	0	0	0	0	0	0	0.00	
	大有里	36	88	49	50	223	11	234	0	234	404	638	36.68	
	大有里	0	0	0	0	0	0	0	0	0	0	0	0.00	
	大有里	0	0	0	0	0	0	0	0	0	0	0	0.00	
	大有里	0	2	0	0	2	0	2	0	2	5	7	28.57	
	大有里	0	0	0	0	0	0	0	0	0	0	0	0.00	
	博愛里	0	0	0	0	0	0	0	0	0	0	0	0.00	
	博愛里	0	2	0	0	3	0	3	0	3	4	7	42.86	
	博愛里	0	0	0	0	0	0	0	0	0	0	0	0.00	
	二重里	0	0	3	2	5	0	5	0	5	3	8	62.50	
	頂坎里	0	0	0	0	0	0	0	0	0	0	0	0.00	
	頂坎里	0	0	0	0	0	0	0	0	0	0	0	0.00	
	谷王里	0	1	0	1	2	1	3	0	3	4	7	42.86	
	五谷里	0	0	1	1	2	0	2	0	2	3	5	40.00	
	五谷里	0	2	0	3	5	0	5	0	5	0	5	100.00	
中興里	0	0	0	0	0	0	0	0	0	0	0	0.00		
中興里	0	0	0	0	0	0	0	0	0	0	0	0.00		
德厚里	0	0	0	0	0	0	0	0	0	0	0	0.00		
成功里	0	0	0	0	0	0	0	0	0	0	0	0.00		
成功里	0	0	0	0	0	0	0	0	0	0	0	0.00		
成功里	0	0	0	0	0	0	0	0	0	0	0	0.00		
成功里	2	2	0	1	5	1	6	0	6	6	9	66.67		
福社里	1	0	1	1	3	0	3	0	3	10	13	23.08		
福社里	0	0	0	0	0	0	0	0	0	0	0	0.00		
福社里	0	0	0	0	0	0	0	0	0	0	0	0.00		
福社里	0	0	0	0	0	0	0	0	0	0	0	0.00		

編造單位：新北市選舉委員會

列印日期：111/11/26 21:10:58

鄉(鎮、區)別	村里別	投開票所別	各候選人得票情形				有效票數 A=1+2+...+N	無效票數 B	投票數 C=A+B	已領未投票數 D=E-C	發出票數 E=C+D	用餘票數 F	選舉人數 G=E+F	投票率 H=C/G
			(1) 楊萬金	(2) 馬見平 i y l n . a h p u	(3) 林家豪	(4) 何應明								
	福德里	0775	0	0	1	3	4	4	0	4	2	6	66.67	
	福德里	0776	0	0	0	0	0	0	0	0	0	0	0.00	
	福民里	0777	0	1	0	1	2	2	0	2	5	7	28.57	
	福民里	0778	0	0	0	0	0	0	0	0	0	0	0.00	
	過田里	0779	1	2	1	1	5	5	0	5	9	14	35.71	
	過田里	0780	0	0	0	0	0	0	0	0	0	0	0.00	
	過田里	0781	0	0	0	0	0	0	0	0	0	0	0.00	
	過田里	0782	0	0	0	0	0	0	0	0	0	0	0.00	
	錦田里	0783	0	2	1	0	3	3	0	3	1	4	75.00	
	錦田里	0784	0	0	0	0	0	0	0	0	0	0	0.00	
	重明里	0785	0	0	0	0	0	0	0	0	0	0	0.00	
	重明里	0786	2	1	0	0	3	3	0	3	3	6	50.00	
	光田里	0787	0	0	0	0	0	0	0	0	0	0	0.00	
	光田里	0788	0	0	0	0	0	0	0	0	0	0	0.00	
	光田里	0789	0	1	1	1	3	3	0	3	4	7	42.86	
	光陽里	0790	0	0	0	0	0	0	0	0	0	0	0.00	
	光陽里	0791	0	0	0	0	0	0	0	0	0	0	0.00	
	光陽里	0792	0	1	0	0	1	1	0	1	4	5	20.00	
	光陽里	0793	0	0	0	0	0	0	0	0	0	0	0.00	
	田心里	0794	0	0	0	0	0	0	0	0	0	0	0.00	
	田心里	0795	0	0	0	0	0	0	0	0	0	0	0.00	
	田心里	0796	0	4	2	0	6	6	0	6	7	13	46.15	
	福田里	0797	0	0	1	0	1	1	0	1	7	8	12.50	
	福田里	0798	0	0	0	0	0	0	0	0	0	0	0.00	
	田中里	0799	1	3	0	0	4	4	0	4	5	10	50.00	
	田中里	0800	0	0	0	0	0	0	0	0	0	0	0.00	
	田中里	0801	0	0	0	0	0	0	0	0	0	0	0.00	
	田中里	0802	0	0	0	0	0	0	0	0	0	0	0.00	

編造單位：新北市選舉委員會

列印日期：111/11/26 21:10:58

鄉(鎮、區)別	村里別	投開票所別	各候選人得票情形				有效票數 A=1+2+...+N	無效票數 B	投票數 C=A+B	已領未投票數 D=E-C	發出票數 E=C+D	用餘票數 F	選舉人數 G=E+F	投票率 H=C/G
			(1) 楊萬金	(2) 馬見 Y L a n i n . l i h p u	(3) 林家豪	(4) 何應明								
			無	無黨團結聯盟	台灣民眾黨	中國國民黨	A=1+2+...+N	C=A+B	D=E-C	E=C+D	F	G=E+F	H=C/G	
	田安里	0803	2	1	0	1	4	4	0	4	13	17	23.53	
	田安里	0804	0	0	0	0	0	0	0	0	0	0	0.00	
	田安里	0805	0	0	0	0	0	0	0	0	0	0	0.00	
	三民里	0806	0	3	0	0	3	3	0	3	3	6	50.00	
	三民里	0807	0	0	0	0	0	0	0	0	0	0	0.00	
	光明里	0808	0	0	0	0	0	0	0	0	0	0	0.00	
	光明里	0809	0	0	0	0	0	0	0	0	0	0	0.00	
	光明里	0810	2	1	0	2	5	5	0	5	3	8	62.50	
	光明里	0811	0	0	0	0	0	0	0	0	0	0	0.00	
	光正里	0812	0	0	0	0	0	0	0	0	0	0	0.00	
	光正里	0813	0	0	2	0	2	2	0	2	2	4	50.00	
	同安里	0814	0	2	0	0	2	2	0	2	6	8	25.00	
	同慶里	0815	0	1	0	0	1	1	0	1	4	5	20.00	
	菜寮里	0816	0	0	0	0	0	0	0	0	0	0	0.00	
	菜寮里	0817	0	0	0	0	0	0	0	0	1	1	0.00	
	永春里	0818	0	0	0	0	0	0	0	0	3	3	0.00	
	中正里	0819	0	0	0	0	0	0	0	0	0	0	0.00	
	吉利里	0820	0	0	0	0	0	0	0	0	3	3	0.00	
	大同里	0821	0	0	0	0	0	0	0	0	3	3	0.00	
	中民里	0822	0	1	1	0	2	2	0	2	1	3	66.67	
	平和里	0823	0	4	2	1	7	7	0	7	0	7	100.00	
	大安里	0824	1	0	0	0	1	2	0	2	1	3	66.67	
	仁德里	0825	0	0	0	0	0	0	0	0	7	7	0.00	
	仁德里	0826	0	0	0	0	0	0	0	0	0	0	0.00	
	忠孝里	0827	1	0	1	1	3	3	0	3	2	5	60.00	
	仁義里	0828	0	0	1	2	3	3	0	3	0	3	100.00	
	光榮里	0829	0	0	0	0	0	0	0	0	5	5	0.00	
	光輝里	0830	0	0	0	1	1	1	0	1	0	1	100.00	

鄉(鎮、區)別	村里別	投開票所別	各候選人得票情形				有效票數 A=1+2+...+N	無效票數 B	投票數 C=A+B	已領未投票數 D=E-C	發出票數 E=C+D	用餘票數 F	選舉人數 G=E+F	投票率 H %
			(1) 楊萬金	(2) 馬見平 Ma Jih-ping	(3) 林家豪	(4) 何應明								
			無	無黨團結聯盟	台灣民眾黨	中國國民黨	A=1+2+...+N	C=A+B	D=E-C	E=C+D	F	G=E+F	H=C/G	
	福星里	0831	0	0	0	0	0	0	0	0	2	2	0.00	
	福利里	0832	0	0	0	0	0	0	0	0	0	0	0.00	
	福利里	0833	0	1	0	0	1	1	0	1	0	1	100.00	
	清和里	0834	2	1	0	0	3	3	0	3	5	8	37.50	
	清和里	0835	0	0	0	0	0	0	0	0	0	0	0.00	
	永興里	0836	0	1	0	1	2	2	0	2	1	3	66.67	
	中山里	0837	0	1	0	0	2	2	0	2	8	10	20.00	
	中山里	0838	0	0	0	0	0	0	0	0	0	0	0.00	
	大園里	0839	0	1	0	1	2	2	0	2	8	10	20.00	
	大園里	0840	0	0	0	0	0	0	0	0	0	0	0.00	
	國隆里	0841	0	0	0	0	0	0	0	0	0	0	0.00	
	國隆里	0842	0	0	0	0	0	0	0	0	1	1	0.00	
	重陽里	0843	0	0	0	0	0	0	0	0	1	1	0.00	
	重陽里	0844	0	0	0	0	0	0	0	0	0	0	0.00	
	民生里	0845	0	0	0	0	0	0	0	0	0	0	0.00	
	民生里	0846	0	0	0	0	0	0	0	0	0	0	0.00	
	民生里	0847	0	2	0	0	2	2	0	2	2	4	50.00	
	重新里	0848	0	0	0	0	0	0	0	0	0	0	0.00	
	正德里	0849	0	1	0	0	1	1	0	1	3	4	25.00	
	正義里	0850	0	0	0	0	0	0	0	0	1	1	0.00	
	正安里	0851	0	0	0	0	0	0	0	0	0	0	0.00	
	自強里	0852	0	1	0	0	1	1	0	1	0	1	100.00	
	文化里	0853	0	0	0	0	0	0	0	0	0	0	0.00	
	文化里	0854	0	0	1	1	2	2	0	2	2	4	50.00	
	中央里	0855	0	0	0	0	0	0	0	0	5	5	0.00	
	雙園里	0856	0	0	0	0	0	0	0	0	0	0	0.00	
	錦連里	0857	0	1	0	0	1	1	0	1	1	2	50.00	
	錦安里	0858	0	0	0	0	0	0	0	0	0	0	0.00	

鄉(鎮、區)別	村里別	投票票所別	各候選人得票情形				有效票數 A=1+2+...+N	無效票數 B	投票數 C=A+B	已領未投票數 D=E-C	發出票數 E=C+D	用餘票數 F	選舉人數 G=E+F	投票率 % H=C/G
			(1) 楊萬金 無	(2) 馬見平 i y l a n . i h p u 無黨團結聯盟	(3) 林家豪 台灣民眾黨	(4) 何應明 中國國民黨								
	錦安里	0859	0	0	2	0	2	2	0	2	3	5	40.00	
	長安里	0860	0	0	0	0	0	0	0	0	0	0	0.00	
	長安里	0861	1	0	2	1	4	5	0	5	1	6	83.33	
	光華里	0862	0	0	1	0	1	1	0	1	4	5	20.00	
	光華里	0863	0	0	0	0	0	0	0	0	0	0	0.00	
	長生里	0864	1	3	0	0	4	4	0	4	1	5	80.00	
	開元里	0865	0	0	1	0	1	1	0	1	3	4	25.00	
	大德里	0866	0	1	0	1	2	3	0	3	11	14	21.43	
	長元里	0867	0	0	0	0	0	0	0	0	0	0	0.00	
	長元里	0868	0	0	0	0	0	0	0	0	1	1	0.00	
	長江里	0869	0	0	0	0	0	0	0	0	0	0	0.00	
	長江里	0870	1	0	0	0	1	1	0	1	0	1	100.00	
	長泰里	0871	0	0	0	0	0	0	0	0	0	0	0.00	
	長泰里	0872	0	0	0	0	0	0	0	0	3	3	0.00	
	長福里	0873	0	2	0	0	2	2	0	2	0	2	100.00	
	介壽里	0874	1	0	0	0	1	1	0	1	1	2	50.00	
	萬壽里	0875	0	0	0	0	0	0	0	0	0	0	0.00	
	萬壽里	0876	0	1	0	0	1	1	0	1	8	9	11.11	
	錦江里	0877	0	0	0	0	0	0	0	0	0	0	0.00	
	錦江里	0878	0	0	0	0	0	0	0	0	0	0	0.00	
	龍濱里	0879	0	0	1	0	1	1	0	1	0	1	100.00	
	龍濱里	0880	0	0	0	0	0	0	0	0	0	0	0.00	
	龍門里	0881	0	2	0	1	3	3	0	3	3	6	50.00	
	秀江里	0882	0	0	0	0	0	0	0	0	4	4	0.00	
	奕壽里	0883	0	0	0	0	0	0	0	0	1	1	0.00	
	三安里	0884	0	0	0	0	0	0	0	0	0	0	0.00	
	三安里	0885	3	3	1	0	7	7	0	7	7	14	50.00	
	福安里	0886	1	2	0	0	3	3	0	3	3	6	50.00	

鄉(鎮、區)別	村里別	投開票所別	各候選人得票情形				有效票數 A=1+2+...+N	無效票數 B	投票數 C=A+B	已領未投票數 D=E-C	發出票數 E=C+D	用餘票數 F	選舉人數 G=E+F	投票率 % H=C/G
			(1) 楊萬金	(2) 馬見平 i y l n . a i h p u	(3) 林家豪	(4) 何應明								
			無	無黨團結聯盟	台灣民眾黨	中國國民黨	A=1+2+...+N		C=A+B	D=E-C	E=C+D	F	G=E+F	H=C/G
	福安里	0887	0	0	0	0	0	0	0	0	0	0	0	0.00
	信安里	0888	0	2	1	0	3	0	3	0	3	1	4	75.00
	安慶里	0889	0	2	0	0	2	0	2	0	2	3	5	40.00
	安慶里	0890	0	0	0	0	0	0	0	0	0	0	0	0.00
	幸福里	0891	0	3	1	1	5	0	5	0	5	5	10	50.00
	幸福里	0892	0	0	0	0	0	0	0	0	0	0	0	0.00
	幸福里	0893	0	0	0	0	0	0	0	0	0	0	0	0.00
	六合里	0894	0	0	0	0	0	0	0	0	0	0	0	0.00
	六合里	0895	0	2	0	1	3	0	3	0	3	5	8	37.50
	六福里	0896	0	0	0	0	0	0	0	0	0	0	0	0.00
	六福里	0897	0	0	0	0	0	0	0	0	0	0	0	0.00
	六福里	0898	0	0	0	0	0	0	0	0	0	0	0	0.00
	六福里	0899	1	0	1	0	2	0	2	0	2	7	9	22.22
	順德里	0900	0	2	0	0	2	0	2	0	2	1	3	66.67
	順德里	0901	0	0	0	0	0	0	0	0	0	0	0	0.00
	承德里	0902	0	5	0	0	5	0	5	0	5	3	8	62.50
	瑞德里	0903	0	1	0	0	1	0	1	0	1	3	4	25.00
	瑞德里	0904	0	0	0	0	0	0	0	0	0	0	0	0.00
	崇德里	0905	0	0	0	0	0	0	0	0	0	0	0	0.00
	崇德里	0906	0	1	0	3	4	0	4	0	4	2	6	66.67
	崇德里	0907	0	0	0	0	0	0	0	0	0	0	0	0.00
	厚德里	0908	0	0	0	0	0	0	0	0	0	0	0	0.00
	厚德里	0909	0	0	0	0	0	0	0	0	0	0	0	0.00
	維德里	0910	0	0	3	2	5	0	5	0	5	5	10	50.00
	維德里	0911	0	0	0	0	0	0	0	0	0	0	0	0.00
	尚德里	0912	0	0	0	1	1	0	1	0	1	5	6	16.67
	尚德里	0913	0	0	0	0	0	0	0	0	0	0	0	0.00
	培德里	0914	0	0	0	0	0	0	0	0	0	0	0	0.00

鄉(鎮、區)別	村里別	投開票所別	各候選人得票情形				有效票數 A=1+2+...+N	無效票數 B	投票數 C=A+B	已領未投票數 D=E-C	發出票數 E=C+D	用餘票數 F	選舉人數 G=E+F	投票率 H %
			(1) 楊萬金	(2) 馬見平 i y l a n . i h p u	(3) 林家豪	(4) 何應明								
	培德里	0915	0	0	1	2	3	3	0	3	1	4	75.00	
	立德里	0916	0	0	0	0	0	0	0	0	0	0	0.00	
	立德里	0917	0	0	0	0	0	0	0	0	0	0	0.00	
	永德里	0918	0	0	0	0	0	0	0	0	0	0	0.00	
	永德里	0919	0	0	0	0	0	0	0	0	0	0	0.00	
	永德里	0920	0	0	1	0	1	1	0	1	9	10	10.00	
	永輝里	0921	0	0	0	1	1	1	0	1	2	3	33.33	
	永輝里	0922	0	0	0	0	0	0	0	0	0	0	0.00	
	永發里	0923	0	0	0	0	0	0	0	0	0	0	0.00	
	永發里	0924	0	0	0	0	0	0	0	0	8	8	0.00	
	永發里	0925	0	0	0	0	0	0	0	0	0	0	0.00	
	永盛里	0926	0	0	0	0	0	0	0	0	0	0	0.00	
	永盛里	0927	0	0	0	0	0	0	0	0	0	0	0.00	
	永吉里	0928	1	1	0	0	2	2	0	2	0	2	100.00	
	永吉里	0929	0	0	0	0	0	0	0	0	0	0	0.00	
	永安里	0930	1	1	3	0	5	5	0	5	4	9	55.56	
	永安里	0931	0	0	0	0	0	0	0	0	0	0	0.00	
	永豐里	0932	0	0	0	0	0	0	0	0	0	0	0.00	
	永豐里	0933	0	0	0	0	0	0	0	0	0	0	0.00	
	永豐里	0934	0	1	1	0	2	2	0	2	10	12	16.67	
	永福里	0935	0	0	0	0	0	0	0	0	0	0	0.00	
	永福里	0936	0	1	0	0	1	1	0	1	7	8	12.50	
	永福里	0937	0	0	0	0	0	0	0	0	0	0	0.00	
	永清里	0938	0	0	0	0	0	0	0	0	0	0	0.00	
	永清里	0939	1	1	0	0	2	2	0	2	6	8	25.00	
	永清里	0940	0	0	0	0	0	0	0	0	0	0	0.00	
	永順里	0941	0	0	0	0	0	0	0	0	0	0	0.00	
	永順里	0942	0	0	0	0	0	0	0	0	0	0	0.00	

鄉(鎮、區)別	村里別	投開票所別	各候選人得票情形				有效票數 A=1+2+...+N	無效票數 B	投票數 C=A+B	已領未投票數 D=E-C	發出票數 E=C+D	用餘票數 F	選舉人數 G=E+F	投票率 H %
			(1) 楊萬金	(2) 馬見平 i y l a n . i h p u	(3) 林家豪	(4) 何應明								
	永順里	0943	2	0	0	0	2	2	0	2	7	9	22.22	
	溪美里	0944	0	0	0	0	0	0	0	0	0	0	0.00	
	溪美里	0945	0	0	0	0	0	0	0	0	0	0	0.00	
	溪美里	0946	0	0	0	0	0	0	0	0	0	0	0.00	
	溪美里	0947	0	0	0	0	0	0	0	0	0	0	0.00	
	溪美里	0948	1	0	1	1	3	3	0	3	10	13	23.08	
	福隆里	0949	0	0	1	0	1	1	0	1	10	11	9.09	
	福隆里	0950	0	0	0	0	0	0	0	0	0	0	0.00	
	福隆里	0951	0	0	0	0	0	0	0	0	0	0	0.00	
	五常里	0952	0	2	2	0	4	4	0	4	1	5	80.00	
	五常里	0953	0	0	0	0	0	0	0	0	0	0	0.00	
	五常里	0954	0	0	0	0	0	0	0	0	0	0	0.00	
	五常里	0955	0	0	0	0	0	0	0	0	0	0	0.00	
	五福里	0956	0	0	0	0	0	0	0	0	0	0	0.00	
	五福里	0957	1	0	2	0	3	3	0	3	7	10	30.00	
	仁忠里	0958	0	0	0	0	0	0	0	0	0	0	0.00	
	仁忠里	0959	0	0	0	0	0	2	0	2	10	12	16.67	
	慈福里	0960	0	0	0	0	0	0	0	0	0	0	0.00	
	慈福里	0961	0	0	0	1	1	1	0	1	3	4	25.00	
	慈生里	0962	0	0	0	0	0	0	0	0	0	0	0.00	
	慈生里	0963	0	0	1	0	1	1	0	1	1	2	50.00	
	慈惠里	0964	0	0	0	0	0	0	0	0	0	0	0.00	
	慈惠里	0965	1	0	0	0	1	3	0	3	6	9	33.33	
	慈愛里	0966	0	0	0	0	0	0	0	0	0	0	0.00	
	慈愛里	0967	0	0	0	0	0	0	0	0	2	2	0.00	
	慈化里	0968	0	0	0	0	0	0	0	0	0	0	0.00	
	慈化里	0969	0	0	0	4	4	4	0	4	0	4	100.00	
	慈祐里	0970	0	0	0	0	0	0	0	0	0	0	0.00	

編造單位：新北市選舉委員會

列印日期：111/11/26 21:10:58

鄉(鎮、區)別	村里別	投票票所別	各候選人得票情形				有效票數 A=1+2+...+N	無效票數 B	投票數 C=A+B	已領未投票數 D=E-C	發出票數 E=C+D	用餘票數 F	選舉人數 G=E+F	投票率 H %
			(1) 楊萬金	(2) 馬見平 Ma Jih-ping	(3) 林家豪	(4) 何應明								
			無	無黨團結聯盟	台灣民眾黨	中國國民黨	A=1+2+...+N	D=E-C	E=C+D	G=E+F	H=C/G			
	慈祐里	0971	0	0	0	0	0	0	0	0	0	0	0.00	
	慈祐里	0972	0	0	0	0	0	0	0	0	1	1	0.00	
	富華里	0973	0	0	0	0	0	0	0	0	0	0	0.00	
	富華里	0974	0	1	0	0	1	1	1	1	3	4	25.00	
	富貴里	0975	2	0	0	1	3	4	0	4	6	10	40.00	
	富貴里	0976	0	0	0	0	0	0	0	0	0	0	0.00	
	富貴里	0977	0	0	0	0	0	0	0	0	0	0	0.00	
	富福里	0978	0	0	0	0	0	0	0	0	0	0	0.00	
	富福里	0979	0	0	0	0	0	0	0	0	0	0	0.00	
	五華里	0980	0	0	0	0	0	0	0	0	0	0	0.00	
	五華里	0981	0	0	0	0	0	0	0	0	3	3	0.00	
	五華里	0982	0	0	0	0	0	0	0	0	0	0	0.00	
	五華里	0983	0	0	0	0	0	0	0	0	0	0	0.00	
	碧華里	0984	0	0	0	0	0	0	0	0	0	0	0.00	
	碧華里	0985	0	0	0	0	0	0	0	0	0	0	0.00	
	碧華里	0986	2	0	0	1	3	3	0	3	1	4	75.00	
	碧華里	0987	0	0	0	0	0	0	0	0	0	0	0.00	
	福樂里	0988	0	0	0	0	0	0	0	0	0	0	0.00	
	福樂里	0989	0	0	0	0	0	0	0	0	2	2	0.00	
	仁華里	0990	0	0	0	0	0	0	0	0	0	0	0.00	
	仁華里	0991	0	0	0	0	0	0	0	0	0	0	0.00	
	仁華里	0992	0	0	0	1	1	1	0	1	5	6	16.67	
	五順里	0993	0	1	1	0	2	2	0	2	3	5	40.00	
	五順里	0994	0	0	0	0	0	0	0	0	0	0	0.00	
	五順里	0995	0	0	0	0	0	0	0	0	0	0	0.00	
板橋區			53	156	58	103	370	386	0	386	546	932	41.42	
	留侯里	0996	0	0	0	0	0	0	0	0	1	1	0.00	
	流芳里	0997	0	0	0	0	0	0	0	0	0	0	0.00	

鄉(鎮、區)別	村里別	投開票所別	各候選人得票情形				有效票數 A=1+2+...+N	無效票數 B	投票數 C=A+B	已領未投票數 D=E-C	發出票數 E=C+D	用餘票數 F	選舉人數 G=E+F	投票率 H %
			(1) 楊萬金	(2) 馬見平 Ma Jih-ping	(3) 林家豪	(4) 何應明								
			無	無黨團結聯盟	台灣民眾黨	中國國民黨	A=1+2+...+N	C=A+B	D=E-C	E=C+D	F	G=E+F	H=C/G	
	赤松里	0998	0	0	0	1	1	1	0	1	2	3	33.33	
	黃石里	0999	0	0	0	0	0	0	0	0	0	0	0.00	
	挹秀里	1000	0	0	0	1	1	2	0	2	1	3	66.67	
	挹秀里	1001	0	0	0	0	0	0	0	0	0	0	0.00	
	滿興里	1002	0	0	0	0	0	0	0	0	0	0	0.00	
	滿興里	1003	0	0	0	0	0	0	0	0	0	0	0.00	
	滿興里	1004	0	2	1	0	3	3	0	3	6	9	33.33	
	滿興里	1005	0	0	0	0	0	0	0	0	0	0	0.00	
	新興里	1006	0	3	1	1	5	5	0	5	2	7	71.43	
	新興里	1007	0	0	0	0	0	0	0	0	0	0	0.00	
	社後里	1008	0	0	0	0	0	0	0	0	0	0	0.00	
	社後里	1009	0	0	0	0	0	0	0	0	19	19	0.00	
	社後里	1010	0	0	0	0	0	0	0	0	0	0	0.00	
	社後里	1011	0	0	0	0	0	0	0	0	0	0	0.00	
	社社里	1012	0	0	0	0	0	0	0	0	0	0	0.00	
	社社里	1013	0	2	1	4	7	7	0	7	7	14	50.00	
	社社里	1014	0	0	0	0	0	0	0	0	0	0	0.00	
	香雅里	1015	0	0	0	0	0	0	0	0	5	5	0.00	
	香雅里	1016	0	0	0	0	0	0	0	0	0	0	0.00	
	中正里	1017	0	0	0	0	0	0	0	0	0	0	0.00	
	中正里	1018	0	0	0	0	0	0	0	0	0	0	0.00	
	中正里	1019	1	2	0	1	4	4	0	4	12	16	25.00	
	自強里	1020	0	0	0	0	0	0	0	0	6	6	0.00	
	自強里	1021	0	0	0	0	0	0	0	0	0	0	0.00	
	自強里	1022	0	0	0	0	0	0	0	0	0	0	0.00	
	自強里	1023	0	0	0	0	0	0	0	0	0	0	0.00	
	自立里	1024	0	0	0	0	0	0	0	0	1	1	0.00	
	自立里	1025	0	0	0	0	0	0	0	0	0	0	0.00	

鄉(鎮、區)別	村里別	投開票所別	各候選人得票情形				有效票數 A	無效票數 B	投票數 C=A+B	已領未投票數 D=E-C	發出票數 E=C+D	用餘票數 F	選舉人數 G	投票率 % H=C/G
			(1) 楊萬金	(2) 馬見平 Ma Jih-ping	(3) 林家豪	(4) 何應明								
			無	無黨團結聯盟	台灣民眾黨	中國國民黨	A=1+2+...+N	C=A+B	D=E-C	E=C+D	F	G=E+F	H=C/G	
	光華里	1026	0	0	0	0	0	0	0	0	0	0	0.00	
	光華里	1027	0	0	0	1	1	1	0	1	2	3	33.33	
	光榮里	1028	0	0	0	0	0	0	0	0	7	7	0.00	
	光榮里	1029	0	0	0	0	0	0	0	0	0	0	0.00	
	國光里	1030	0	5	0	1	6	6	0	6	5	11	54.55	
	國光里	1031	0	0	0	0	0	0	0	0	0	0	0.00	
	國光里	1032	0	0	0	0	0	0	0	0	0	0	0.00	
	港尾里	1033	0	1	0	0	1	1	0	1	3	4	25.00	
	港尾里	1034	0	0	0	0	0	0	0	0	0	0	0.00	
	新生里	1035	1	2	3	2	8	8	0	8	5	13	61.54	
	新生里	1036	0	0	0	0	0	0	0	0	0	0	0.00	
	新生里	1037	0	0	0	0	0	0	0	0	0	0	0.00	
	金華里	1038	0	0	0	0	0	0	0	0	0	0	0.00	
	金華里	1039	0	1	0	0	1	1	0	1	1	2	50.00	
	金華里	1040	0	0	0	0	0	0	0	0	0	0	0.00	
	港總里	1041	4	2	0	0	6	6	0	6	6	12	50.00	
	港總里	1042	0	0	0	0	0	0	0	0	0	0	0.00	
	港總里	1043	0	0	0	0	0	0	0	0	0	0	0.00	
	港總里	1044	0	0	0	0	0	0	0	0	0	0	0.00	
	民權里	1045	0	0	2	1	3	3	0	3	2	5	60.00	
	民權里	1046	0	0	0	0	0	0	0	0	0	0	0.00	
	民安里	1047	0	1	1	0	2	2	0	2	3	5	40.00	
	民安里	1048	0	0	0	0	0	0	0	0	0	0	0.00	
	建國里	1049	0	0	0	0	0	0	0	0	0	0	0.00	
	建國里	1050	1	1	0	0	2	2	0	2	1	3	66.67	
	建國里	1051	0	0	0	0	0	0	0	0	0	0	0.00	
	漢生里	1052	0	0	0	0	0	0	0	0	0	0	0.00	
	漢生里	1053	0	3	0	1	4	4	0	4	1	5	80.00	

鄉(鎮、區)別	村里別	投開票所別	各候選人得票情形				有效票數 A=1+2+...+N	無效票數 B	投票數 C=A+B	已領未投票數 D=E-C	發出票數 E=C+D	用餘票數 F	選舉人數 G=E+F	投票率 % H=C/G
			(1) 楊萬金 無	(2) 馬見平 i y l n . a i h p u 無黨團結聯盟	(3) 林家豪 台灣民眾黨	(4) 何應明 中國國民黨								
	漢生里	1054	0	0	0	0	0	0	0	0	0	0	0.00	
	公爺里	1055	0	0	0	0	0	0	0	0	0	0	0.00	
	公爺里	1056	0	1	0	0	1	1	0	1	4	5	20.00	
	公爺里	1057	0	0	0	0	0	0	0	0	0	0	0.00	
	新民里	1058	0	2	0	1	3	3	0	3	3	6	50.00	
	新民里	1059	0	0	0	0	0	0	0	0	0	0	0.00	
	新民里	1060	0	0	0	0	0	0	0	0	0	0	0.00	
	幸福里	1061	0	0	0	0	0	0	0	0	0	0	0.00	
	幸福里	1062	0	0	0	0	0	0	0	0	0	0	0.00	
	幸福里	1063	1	0	0	1	2	2	0	2	5	7	28.57	
	文德里	1064	0	0	0	0	0	0	0	0	3	3	0.00	
	文德里	1065	0	0	0	0	0	0	0	0	0	0	0.00	
	忠誠里	1066	0	5	0	5	10	10	0	10	1	11	90.91	
	忠誠里	1067	0	0	0	0	0	0	0	0	0	0	0.00	
	忠誠里	1068	0	0	0	0	0	0	0	0	0	0	0.00	
	忠誠里	1069	0	0	0	0	0	0	0	0	1	1	0.00	
	陽明里	1070	0	0	0	0	0	0	0	0	0	0	0.00	
	陽明里	1071	0	0	1	1	2	2	0	2	1	3	66.67	
	百壽里	1072	0	0	0	0	0	0	0	0	0	0	0.00	
	百壽里	1073	0	0	0	0	0	0	0	0	0	0	0.00	
	介壽里	1074	0	1	0	1	2	2	0	2	1	3	66.67	
	介壽里	1075	1	0	1	0	2	2	0	2	1	3	66.67	
	新埔里	1076	0	0	0	0	0	0	0	0	0	0	0.00	
	新埔里	1077	1	0	0	2	3	3	0	3	8	11	27.27	
	華江里	1078	0	0	0	0	0	0	0	0	0	0	0.00	
	華江里	1079	0	0	0	0	0	0	0	0	0	0	0.00	
	華江里	1080	0	0	0	0	0	0	0	0	0	0	0.00	
	江翠里	1081	0	0	0	0	0	0	0	0	0	0	0.00	

編造單位：新北市選舉委員會

列印日期：111/11/26 21:10:58

鄉(鎮、區)別	村里別	投開票所別	各候選人得票情形				有效票數 A=1+2+...+N	無效票數 B	投票數 C=A+B	已領未投票數 D=E-C	發出票數 E=C+D	用餘票數 F	選舉人數 G=E+F	投票率 H %
			(1) 楊萬金	(2) 馬見平 Ma Jih-ping	(3) 林家豪	(4) 何應明								
			無	無黨團結聯盟	台灣民眾黨	中國國民黨	A=1+2+...+N	C=A+B	D=E-C	E=C+D	F	G=E+F	H=C/G	
	江翠里	1082	1	1	0	0	2	2	0	2	5	7	28.57	
	江翠里	1083	0	0	0	0	0	0	0	0	0	0	0.00	
	純翠里	1084	0	1	2	0	3	4	1	4	4	8	50.00	
	純翠里	1085	0	0	0	0	0	0	0	0	0	0	0.00	
	純翠里	1086	0	0	0	0	0	0	0	0	0	0	0.00	
	溪頭里	1087	0	0	0	0	0	0	0	0	0	0	0.00	
	溪頭里	1088	0	0	0	0	0	0	0	0	0	0	0.00	
	溪頭里	1089	0	0	0	0	0	0	0	0	0	0	0.00	
	溪頭里	1090	0	0	0	0	0	0	0	0	0	0	0.00	
	溪頭里	1091	1	3	2	0	6	6	0	6	7	13	46.15	
	聯翠里	1092	0	0	0	0	0	0	0	0	0	0	0.00	
	聯翠里	1093	0	0	0	0	0	0	0	0	4	4	0.00	
	聯翠里	1094	0	0	0	0	0	0	0	0	0	0	0.00	
	文化里	1095	0	0	0	0	0	0	0	0	4	4	0.00	
	文化里	1096	0	0	0	0	0	0	0	0	0	0	0.00	
	宏翠里	1097	0	0	0	0	0	0	0	0	0	0	0.00	
	宏翠里	1098	0	0	0	0	0	0	0	0	0	0	0.00	
	宏翠里	1099	1	0	0	1	2	2	0	2	5	7	28.57	
	仁翠里	1100	0	2	1	1	4	4	0	4	3	7	57.14	
	仁翠里	1101	0	0	0	0	0	0	0	0	0	0	0.00	
	新翠里	1102	1	3	0	0	4	4	0	4	7	11	36.36	
	新翠里	1103	0	0	0	0	0	0	0	0	0	0	0.00	
	新翠里	1104	0	0	0	0	0	0	0	0	0	0	0.00	
	新翠里	1105	0	0	0	0	0	0	0	0	0	0	0.00	
	新翠里	1106	0	0	0	0	0	0	0	0	0	0	0.00	
	朝陽里	1107	0	0	0	0	0	0	0	0	0	0	0.00	
	朝陽里	1108	0	0	0	2	2	2	0	2	2	4	50.00	
	朝陽里	1109	0	0	0	0	0	0	0	0	0	0	0.00	

鄉(鎮、區)別	村里別	投開票所別	各候選人得票情形				有效票數 A=1+2+...+N	無效票數 B	投票數 C=A+B	已領未投票數 D=E-C	發出票數 E=C+D	用餘票數 F	選舉人數 G=E+F	投票率 H %
			(1) 楊萬金	(2) 馬見平 i y l a n . i h p u	(3) 林家豪	(4) 何應明								
			無	無黨團結聯盟	台灣民眾黨	中國國民黨	A=1+2+...+N							
	吉翠里	1110	1	1	0	1	3	3	0	3	5	8	37.50	
	吉翠里	1111	0	0	0	0	0	0	0	0	0	0	0.00	
	吉翠里	1112	0	0	0	0	0	0	0	0	0	0	0.00	
	德翠里	1113	0	0	0	0	0	0	0	0	0	0	0.00	
	德翠里	1114	1	4	1	6	12	12	0	12	9	21	57.14	
	德翠里	1115	0	0	0	0	0	0	0	0	0	0	0.00	
	德翠里	1116	0	0	0	0	0	0	0	0	0	0	0.00	
	新海里	1117	0	0	0	0	0	0	0	0	2	2	0.00	
	新海里	1118	0	0	0	0	0	0	0	0	0	0	0.00	
	新海里	1119	0	0	0	0	0	0	0	0	0	0	0.00	
	滿翠里	1120	3	0	1	1	5	5	0	5	3	8	62.50	
	滿翠里	1121	0	0	0	0	0	0	0	0	0	0	0.00	
	滿翠里	1122	0	0	0	0	0	0	0	0	0	0	0.00	
	明翠里	1123	0	1	0	0	1	1	0	1	4	5	20.00	
	明翠里	1124	0	0	0	0	0	0	0	0	0	0	0.00	
	明翠里	1125	0	0	0	0	0	0	0	0	0	0	0.00	
	明翠里	1126	0	0	0	0	0	0	0	0	0	0	0.00	
	松翠里	1127	1	1	0	0	2	2	0	2	1	3	66.67	
	松翠里	1128	0	0	0	0	0	0	0	0	0	0	0.00	
	柏翠里	1129	0	0	0	0	0	0	0	0	0	0	0.00	
	柏翠里	1130	0	0	0	0	0	0	0	0	0	0	0.00	
	柏翠里	1131	0	0	0	1	1	2	0	2	2	4	50.00	
	龍翠里	1132	0	0	0	0	0	0	0	0	0	0	0.00	
	龍翠里	1133	0	1	0	2	3	3	0	3	3	6	50.00	
	龍翠里	1134	0	0	0	0	0	0	0	0	0	0	0.00	
	松柏里	1135	0	0	0	0	0	0	0	0	0	0	0.00	
	松柏里	1136	0	1	0	0	1	1	0	1	0	1	100.00	
	華翠里	1137	0	4	1	0	5	5	0	5	1	6	83.33	

編造單位：新北市選舉委員會

列印日期：111/11/26 21:10:58

鄉(鎮、區)別	村里別	投開票所別	各候選人得票情形				有效票數 A=1+2+...+N	無效票數 B	投票數 C=A+B	已領未投票數 D=E-C	發出票數 E=C+D	用餘票數 F	選舉人數 G=E+F	投票率 % H=C/G
			(1) 楊萬金	(2) 馬見平 Ma Jih-ping	(3) 林家豪	(4) 何應明								
	華翠里	1138	0	0	0	0	0	0	0	0	0	0	0.00	
	宮光里	1139	0	0	0	0	0	0	0	0	0	0	0.00	
	宮光里	1140	1	1	0	2	0	2	0	2	2	4	50.00	
	忠翠里	1141	0	0	0	0	0	0	0	0	0	0	0.00	
	忠翠里	1142	0	3	1	4	8	10	0	10	8	18	55.56	
	忠翠里	1143	0	0	0	0	0	0	0	0	0	0	0.00	
	忠翠里	1144	0	0	0	0	0	0	0	0	0	0	0.00	
	忠翠里	1145	0	0	0	0	0	0	0	0	0	0	0.00	
	忠翠里	1146	0	0	0	0	0	0	0	0	0	0	0.00	
	忠翠里	1147	0	0	0	0	0	0	0	0	0	0	0.00	
	鳳翠里	1148	0	0	0	0	0	0	0	0	0	0	0.00	
	文聖里	1149	0	1	0	1	1	1	0	1	6	7	14.29	
	文聖里	1150	0	0	0	0	0	0	0	0	0	0	0.00	
	文翠里	1151	0	0	0	0	0	0	0	0	0	0	0.00	
	文翠里	1152	0	0	0	0	0	0	0	0	0	0	0.00	
	文翠里	1153	0	0	0	0	0	0	0	0	3	3	0.00	
	青翠里	1154	0	2	0	2	2	2	0	2	0	2	100.00	
	青翠里	1155	0	0	0	0	0	0	0	0	0	0	0.00	
	檳翠里	1156	0	0	0	0	0	0	0	0	0	0	0.00	
	檳翠里	1157	0	0	0	0	0	0	0	0	0	0	0.00	
	檳翠里	1158	0	1	0	1	1	1	0	1	5	6	16.67	
	福翠里	1159	0	0	0	0	1	1	0	1	0	1	100.00	
	港嘴里	1160	2	0	0	2	2	4	0	4	7	11	36.36	
	港嘴里	1161	0	0	0	0	0	0	0	0	0	0	0.00	
	港嘴里	1162	0	0	0	0	0	0	0	0	0	0	0.00	
	港嘴里	1163	0	0	0	0	0	0	0	0	0	0	0.00	
	振興里	1164	0	0	0	0	0	0	0	0	0	0	0.00	
	振興里	1165	0	1	0	1	1	1	0	1	6	7	14.29	

鄉(鎮、區)別	村里別	投開票所別	各候選人得票情形				有效票數 A=1+2+...+N	無效票數 B	投票數 C=A+B	已領未投票數 D=E-C	發出票數 E=C+D	用餘票數 F	選舉人數 G=E+F	投票率 H %
			(1) 楊萬金	(2) 馬見 Y.L. n. i. h p u	(3) 林家豪	(4) 何應明								
	振興里	無	0	0	0	0	0	0	0	0	0	0	0.00	
	振義里	無	0	0	0	0	0	0	0	0	0	0	0.00	
	振義里	無	0	0	0	0	0	0	0	0	0	0	0.00	
	振義里	無	0	1	0	2	3	4	0	4	9	13	30.77	
	光復里	無	1	0	0	0	1	1	0	1	1	2	50.00	
	光復里	無	0	0	0	0	0	0	0	0	0	0	0.00	
	埔崁里	無	0	1	2	2	5	5	0	5	6	11	45.45	
	埔崁里	無	0	0	0	0	0	0	0	0	0	0	0.00	
	埔崁里	無	0	0	0	0	0	0	0	0	0	0	0.00	
	埔崁里	無	0	0	0	0	0	0	0	0	0	0	0.00	
	埔崁里	無	0	0	0	0	0	0	0	0	0	0	0.00	
	埔崁里	無	0	0	0	0	0	0	0	0	0	0	0.00	
	富貴里	無	0	0	0	0	0	0	0	0	0	0	0.00	
	富貴里	無	0	0	0	0	0	0	0	0	0	0	0.00	
	長壽里	無	0	3	0	2	5	7	0	7	5	12	58.33	
	長壽里	無	0	0	0	0	0	0	0	0	0	0	0.00	
	長壽里	無	0	0	0	0	0	0	0	0	0	0	0.00	
	福壽里	無	0	0	1	1	2	2	0	2	0	2	100.00	
	福壽里	無	0	0	0	0	0	0	0	0	0	0	0.00	
	福壽里	無	0	0	0	0	0	0	0	0	0	0	0.00	
	居仁里	無	0	0	0	0	0	0	0	0	0	0	0.00	
	居仁里	無	1	1	1	2	5	5	0	5	4	9	55.56	
	海山里	無	0	0	0	0	0	0	0	0	0	0	0.00	
	海山里	無	0	0	0	0	0	0	0	0	0	0	0.00	
	海山里	無	0	0	0	0	0	0	0	0	0	0	0.00	
	海山里	無	0	0	0	0	0	0	0	0	0	0	0.00	
	海山里	無	0	0	0	0	0	0	0	0	0	0	0.00	
	海山里	無	0	0	0	0	0	0	0	0	0	0	0.00	
	海山里	無	0	0	0	0	0	0	0	0	0	0	0.00	
	九如里	無	0	2	1	0	3	3	0	3	2	5	60.00	
	九如里	無	0	0	0	0	0	0	0	0	0	0	0.00	
	九如里	無	0	0	0	0	0	0	0	0	0	0	0.00	
	正泰里	無	1	0	0	0	1	1	0	1	1	2	50.00	

鄉(鎮、區)別	村里別	投開票所別	各候選人得票情形				有效票數 A=1+2+...+N	無效票數 B	投票數 C=A+B	已領未投票數 D=E-C	發出票數 E=C+D	用餘票數 F	選舉人數 G=E+F	投票率 % H=C/G
			(1) 楊萬金	(2) 馬見平 i y l a n . i h p u	(3) 林家豪	(4) 何應明								
	正泰里	1194	0	0	0	0	0	0	0	0	0	0	0.00	
	玉光里	1195	1	0	1	2	0	2	0	2	6	8	25.00	
	玉光里	1196	0	0	0	0	0	0	0	0	0	0	0.00	
	玉光里	1197	0	0	0	0	0	0	0	0	0	0	0.00	
	光仁里	1198	0	0	0	0	0	0	0	0	0	0	0.00	
	光仁里	1199	0	0	0	0	0	0	0	0	0	0	0.00	
	埤崁里	1200	0	0	0	0	0	0	0	0	4	4	0.00	
	埤崁里	1201	0	0	0	0	0	0	0	0	0	0	0.00	
	埤崁里	1202	0	0	0	0	0	0	0	0	0	0	0.00	
	莊敬里	1203	0	0	0	0	0	0	0	0	4	4	0.00	
	莊敬里	1204	0	0	0	0	0	0	0	0	0	0	0.00	
	永安里	1205	1	2	0	4	0	4	0	4	1	5	80.00	
	永安里	1206	0	0	0	0	0	0	0	0	0	0	0.00	
	雙玉里	1207	0	4	0	4	0	4	0	4	7	11	36.36	
	雙玉里	1208	0	0	0	0	0	0	0	0	0	0	0.00	
	廣新里	1209	0	0	0	0	0	0	0	0	0	0	0.00	
	廣新里	1210	1	1	0	2	0	2	0	2	2	4	50.00	
	廣新里	1211	0	0	0	0	0	0	0	0	0	0	0.00	
	深丘里	1212	0	0	1	1	0	1	0	1	4	5	20.00	
	深丘里	1213	0	0	0	0	0	0	0	0	0	0	0.00	
	深丘里	1214	0	0	0	0	0	0	0	0	0	0	0.00	
	深丘里	1215	0	0	0	0	0	0	0	0	0	0	0.00	
	深丘里	1216	0	0	0	0	0	0	0	0	0	0	0.00	
	香丘里	1217	0	2	0	2	0	2	0	2	2	4	50.00	
	香丘里	1218	0	0	0	0	0	0	0	0	0	0	0.00	
	香丘里	1219	0	0	0	0	0	0	0	0	0	0	0.00	
	西安里	1220	0	3	1	4	0	4	0	4	4	8	50.00	
	西安里	1221	0	0	0	0	0	0	0	0	0	0	0.00	

編造單位：新北市選舉委員會

列印日期：111/11/26 21:10:58

鄉(鎮、區)別	村里別	投開票所別	各候選人得票情形				有效票數 A=1+2+...+N	無效票數 B	投票數 C=A+B	已領未投票數 D=E-C	發出票數 E=C+D	用餘票數 F	選舉人數 G=E+F	投票率 H %
			(1) 楊萬金	(2) 馬見平 i y l a n . i h p u	(3) 林家豪	(4) 何應明								
			無	無黨團結聯盟	台灣民眾黨	中國國民黨	A=1+2+...+N	C=A+B	D=E-C	E=C+D	F	G=E+F	H=C/G	
	東丘里	1222	0	0	0	0	0	0	0	0	6	6	0.00	
	東丘里	1223	0	0	0	0	0	0	0	0	0	0	0.00	
	東丘里	1224	0	0	0	0	0	0	0	0	0	0	0.00	
	民生里	1225	0	3	0	0	3	3	0	3	2	5	60.00	
	民生里	1226	0	0	0	0	0	0	0	0	0	0	0.00	
	長安里	1227	0	0	0	0	0	0	0	0	0	0	0.00	
	長安里	1228	0	0	0	0	0	0	0	0	0	0	0.00	
	長安里	1229	1	0	2	5	8	8	0	8	4	12	66.67	
	東安里	1230	1	0	1	0	2	2	0	2	1	3	66.67	
	東安里	1231	0	0	0	0	0	0	0	0	0	0	0.00	
	福丘里	1232	0	0	0	0	0	0	0	0	4	4	0.00	
	福丘里	1233	0	0	0	0	0	0	0	0	0	0	0.00	
	福丘里	1234	0	0	0	0	0	0	0	0	0	0	0.00	
	福祿里	1235	0	3	1	0	4	4	0	4	3	7	57.14	
	福祿里	1236	0	0	0	0	0	0	0	0	0	0	0.00	
	民族里	1237	3	0	1	0	4	4	0	4	3	7	57.14	
	民族里	1238	0	0	0	0	0	0	0	0	0	0	0.00	
	民族里	1239	0	0	0	0	0	0	0	0	0	0	0.00	
	國泰里	1240	0	0	0	0	0	0	0	0	4	4	0.00	
	國泰里	1241	0	0	0	0	0	0	0	0	0	0	0.00	
	後埔里	1242	0	2	1	0	3	3	0	3	2	5	60.00	
	後埔里	1243	0	0	0	0	0	0	0	0	0	0	0.00	
	福德里	1244	0	0	1	1	2	2	0	2	3	5	40.00	
	福德里	1245	0	0	0	0	0	0	0	0	0	0	0.00	
	福德里	1246	0	0	0	0	0	0	0	0	0	0	0.00	
	景星里	1247	0	0	0	0	0	0	0	0	0	0	0.00	
	景星里	1248	0	0	0	1	1	1	0	1	5	6	16.67	
	福星里	1249	0	0	0	0	0	0	0	0	0	0	0.00	

鄉(鎮、區)別	村里別	投票所別	各候選人得票情形				有效票數 A=1+2+...+N	無效票數 B	投票數 C=A+B	已領未投票數 D=E-C	發出票數 E=C+D	用餘票數 F	選舉人數 G=E+F	投票率 % H=C/G
			(1) 楊萬金	(2) 馬見平 Ma Jih-ping	(3) 林家豪	(4) 何應明								
			無	無黨團結聯盟	台灣民眾黨	中國國民黨	A=1+2+...+N	D=E-C	E=C+D	G=E+F	H=C/G			
	福星里	1250	0	0	0	0	0	0	0	0	0	0	0.00	
	鄉雲里	1251	0	1	0	0	1	1	0	1	3	4	25.00	
	鄉雲里	1252	0	0	0	0	0	0	0	0	0	0	0.00	
	廣德里	1253	0	0	0	0	0	0	0	0	0	0	0.00	
	廣德里	1254	0	0	0	0	0	0	0	0	0	0	0.00	
	廣德里	1255	0	0	0	0	0	0	0	0	0	0	0.00	
	廣德里	1256	0	1	0	0	1	1	0	1	8	9	11.11	
	大豐里	1257	0	0	0	0	0	0	0	0	0	0	0.00	
	大豐里	1258	0	0	0	0	0	0	0	0	0	0	0.00	
	大豐里	1259	1	4	2	0	7	8	0	8	8	16	50.00	
	重慶里	1260	0	0	0	0	0	0	0	0	0	0	0.00	
	重慶里	1261	0	0	0	0	0	0	0	0	0	0	0.00	
	重慶里	1262	0	0	0	0	0	0	0	0	0	0	0.00	
	重慶里	1263	0	0	0	0	0	0	0	0	0	0	0.00	
	重慶里	1264	1	1	1	3	6	6	0	6	13	19	31.58	
	仁愛里	1265	0	0	0	0	0	0	0	0	0	0	0.00	
	仁愛里	1266	0	1	0	1	2	2	0	2	0	2	100.00	
	仁愛里	1267	0	0	0	0	0	0	0	0	0	0	0.00	
	和平里	1268	0	1	2	3	6	6	0	6	1	7	85.71	
	和平里	1269	0	0	0	0	0	0	0	0	0	0	0.00	
	廣福里	1270	0	0	0	0	0	0	0	0	0	0	0.00	
	廣福里	1271	1	0	0	1	2	2	0	2	5	7	28.57	
	五權里	1272	0	0	0	0	0	0	0	0	0	0	0.00	
	五權里	1273	0	0	0	1	1	2	0	2	8	10	20.00	
	五權里	1274	0	0	0	0	0	0	0	0	0	0	0.00	
	華興里	1275	0	0	0	0	0	0	0	0	0	0	0.00	
	華興里	1276	0	1	0	0	1	1	0	1	2	3	33.33	
	華興里	1277	0	0	0	0	0	0	0	0	0	0	0.00	

鄉(鎮、區)別	村里別	投開票所別	各候選人得票情形				有效票數 A=1+2+...+N	無效票數 B	投票數 C=A+B	已領未投票數 D=E-C	發出票數 E=C+D	用餘票數 F	選舉人數 G=E+F	投票率 H %
			(1) 楊萬金	(2) 馬見pu i y l n . a i h p u	(3) 林家豪	(4) 何應明								
			無	無黨團結聯盟	台灣民眾黨	中國國民黨	A=1+2+...+N	C=A+B	D=E-C	E=C+D	F	G=E+F	H=C/G	
	華貴里	1278	0	0	0	0	0	0	0	0	2	2	0.00	
	華貴里	1279	0	0	0	0	0	0	0	0	0	0	0.00	
	華福里	1280	0	0	0	0	0	0	0	0	0	0	0.00	
	華福里	1281	0	0	1	2	3	3	0	3	1	4	75.00	
	華德里	1282	0	2	1	1	4	4	0	4	5	9	44.44	
	華德里	1283	0	0	0	0	0	0	0	0	0	0	0.00	
	華德里	1284	0	0	0	0	0	0	0	0	0	0	0.00	
	華德里	1285	0	0	0	0	0	0	0	0	0	0	0.00	
	華德里	1286	1	1	0	2	4	4	0	4	3	7	57.14	
	華德里	1287	0	0	0	0	0	0	0	0	0	0	0.00	
	華德里	1288	0	0	0	0	0	0	0	0	0	0	0.00	
	華德里	1289	0	0	0	0	0	0	0	0	0	0	0.00	
	華德里	1290	0	0	0	0	0	0	0	0	0	0	0.00	
	華德里	1291	0	3	0	0	3	3	0	3	0	3	100.00	
	信義里	1292	0	0	0	0	0	0	0	0	0	0	0.00	
	信義里	1293	0	0	0	0	0	0	0	0	0	0	0.00	
	浮洲里	1294	0	0	4	1	5	1	0	6	6	12	50.00	
	浮洲里	1295	0	0	0	0	0	0	0	0	0	0	0.00	
	浮洲里	1296	0	0	0	0	0	0	0	0	0	0	0.00	
	華中里	1297	2	5	0	3	10	10	0	10	13	23	43.48	
	華中里	1298	0	0	0	0	0	0	0	0	0	0	0.00	
	華中里	1299	0	0	0	0	0	0	0	0	0	0	0.00	
	僑中里	1300	0	3	1	0	4	4	0	4	8	12	33.33	
	僑中里	1301	0	0	0	0	0	0	0	0	0	0	0.00	
	僑中里	1302	0	0	0	0	0	0	0	0	0	0	0.00	
	大觀里	1303	1	0	1	0	2	2	0	2	4	6	33.33	
	大觀里	1304	0	0	0	0	0	0	0	0	0	0	0.00	
	歡園里	1305	0	0	0	0	0	0	0	0	0	0	0.00	

鄉(鎮、區)別	村里別	投開票所別	各候選人得票情形				有效票數 A=1+2+...+N	無效票數 B	投票數 C=A+B	已領未投票數 D=E-C	發出票數 E=C+D	用餘票數 F	選舉人數 G=E+F	投票率 % H=C/G
			(1) 楊萬金	(2) 馬見平 i y l a n . a i h p u	(3) 林家豪	(4) 何應明								
	中山里	1306	0	0	0	0	0	0	0	0	0	0	0.00	
	中山里	1307	1	4	1	0	6	6	0	6	13	19	31.58	
	中山里	1308	0	0	0	0	0	0	0	0	0	0	0.00	
	中山里	1309	0	0	0	0	0	0	0	0	0	0	0.00	
	中山里	1310	0	0	0	0	0	0	0	0	0	0	0.00	
	復興里	1311	1	1	0	0	2	2	0	2	2	4	50.00	
	復興里	1312	0	0	0	0	0	0	0	0	0	0	0.00	
	大安里	1313	0	0	0	0	0	0	0	0	0	0	0.00	
	大安里	1314	0	0	0	0	0	0	0	0	0	0	0.00	
	大安里	1315	1	1	1	2	5	5	0	5	4	9	55.56	
	福安里	1316	1	8	0	3	12	12	0	12	12	24	50.00	
	福安里	1317	0	0	0	0	0	0	0	0	0	0	0.00	
	福安里	1318	0	0	0	0	0	0	0	0	0	0	0.00	
	福安里	1319	0	0	0	0	0	0	0	0	0	0	0.00	
	福安里	1320	0	0	0	0	0	0	0	0	0	0	0.00	
	聚安里	1321	2	2	1	0	5	5	0	5	9	14	35.71	
	聚安里	1322	0	0	0	0	0	0	0	0	0	0	0.00	
	聚安里	1323	0	0	0	0	0	0	0	0	0	0	0.00	
	聚安里	1324	0	0	0	0	0	0	0	0	0	0	0.00	
	龍安里	1325	1	1	0	0	2	3	0	3	1	4	75.00	
	龍安里	1326	0	0	0	0	0	0	0	0	0	0	0.00	
	崑崙里	1327	3	2	0	1	6	6	0	6	11	17	35.29	
	崑崙里	1328	0	0	0	0	0	0	0	0	0	0	0.00	
	崑崙里	1329	0	0	0	0	0	0	0	0	0	0	0.00	
	崑崙里	1330	0	0	0	0	0	0	0	0	0	0	0.00	
	崑崙里	1331	0	0	0	0	0	0	0	0	0	0	0.00	
	崑崙里	1332	0	0	0	0	0	0	0	0	0	0	0.00	
	成和里	1333	0	0	0	0	0	0	0	0	0	0	0.00	

編造單位：新北市選舉委員會

列印日期：111/11/26 21:10:58

鄉(鎮、區)	村里別	投票所別	各候選人得票情形				有效票數 A=1+2+...+N	無效票數 B	投票數 C=A+B	已領未投票數 D=E-C	發出票數 E=C+D	用餘票數 F	選舉人數 G=E+F	投票率 H=C/G
			(1) 楊萬金	(2) 馬見pu Y L a n i h p u	(3) 林家豪	(4) 何應明								
	成和里	1334	1	3	2	4	10	10	0	10	12	22	45.45	
	成和里	1335	0	0	0	0	0	0	0	0	0	0	0.00	
	成和里	1336	0	0	0	0	0	0	0	0	0	0	0.00	
	漢洲里	1337	1	5	2	2	10	10	0	10	14	24	41.67	
	漢洲里	1338	0	0	0	0	0	0	0	0	0	0	0.00	
	漢洲里	1339	0	0	0	0	0	0	0	0	0	0	0.00	
	漢福里	1340	0	0	0	0	0	0	0	0	0	0	0.00	
	漢福里	1341	0	0	0	0	0	0	0	0	0	0	0.00	
	漢福里	1342	0	0	0	0	0	0	0	0	0	0	0.00	
	漢福里	1343	0	0	0	0	0	0	0	0	0	0	0.00	
	漢福里	1344	0	0	0	0	0	0	0	0	0	0	0.00	
	漢福里	1345	0	8	0	6	14	15	0	15	25	40	37.50	
	漢福里	1346	0	0	0	0	0	0	0	0	0	0	0.00	
	漢福里	1347	0	0	0	0	0	0	0	0	0	0	0.00	
	漢北里	1348	0	1	2	2	5	5	0	5	8	13	38.46	
	漢北里	1349	0	0	0	0	0	0	0	0	0	0	0.00	
	堂春里	1350	0	2	1	2	5	5	0	5	9	14	35.71	
	堂春里	1351	0	0	0	0	0	0	0	0	0	0	0.00	
	堂春里	1352	0	0	0	0	0	0	0	0	0	0	0.00	
中和區			40	139	65	123	367	380	0	380	419	799	47.56	
	中原里	1353	0	3	2	2	7	7	0	7	11	18	38.89	
	中原里	1354	0	0	0	0	0	0	0	0	0	0	0.00	
	中原里	1355	0	0	0	0	0	0	0	0	0	0	0.00	
	中原里	1356	0	0	0	0	0	0	0	0	0	0	0.00	
	中原里	1357	0	0	0	0	0	0	0	0	0	0	0.00	
	連和里	1358	0	0	0	0	0	0	0	0	0	0	0.00	
	連和里	1359	0	0	0	0	0	0	0	0	0	0	0.00	
	連城里	1360	1	1	1	3	6	6	0	6	6	12	50.00	

鄉(鎮、區)別	村里別	投票票所別	各候選人得票情形				有效票數 A=1+2+...+N	無效票數 B	投票數 C=A+B	已領未投票數 D=E-C	發出票數 E=C+D	用餘票數 F	選舉人數 G=E+F	投票率 % H=C/G
			(1) 楊萬金	(2) 馬見pu i y l a n . i h p u	(3) 林家豪	(4) 何應明								
			無	無黨團結聯盟	台灣民眾黨	中國國民黨	A=1+2+...+N	C=A+B	D=E-C	E=C+D	F	G=E+F	H=C/G	
	連城里	1361	0	0	0	0	0	0	0	0	0	0	0.00	
	連城里	1362	0	0	0	0	0	0	0	0	0	0	0.00	
	連城里	1363	0	0	0	0	0	0	0	0	0	0	0.00	
	力行里	1364	0	1	1	2	4	4	0	4	4	8	50.00	
	力行里	1365	0	0	0	0	0	0	0	0	0	0	0.00	
	力行里	1366	0	0	0	0	0	0	0	0	0	0	0.00	
	正行里	1367	1	0	0	1	2	2	0	2	3	5	40.00	
	正行里	1368	0	0	0	0	0	0	0	0	0	0	0.00	
	德行里	1369	0	2	0	1	3	3	0	3	2	5	60.00	
	德行里	1370	0	0	0	0	0	0	0	0	0	0	0.00	
	德行里	1371	0	0	0	0	0	0	0	0	0	0	0.00	
	德行里	1372	0	0	0	0	0	0	0	0	0	0	0.00	
	德行里	1373	0	0	0	0	1	1	0	1	1	2	50.00	
	枋寮里	1374	0	0	0	0	0	0	0	0	0	0	0.00	
	枋寮里	1375	0	1	0	0	1	2	0	2	6	8	25.00	
	潭和里	1376	0	0	0	0	0	0	0	0	0	0	0.00	
	潭和里	1377	0	2	0	1	3	3	0	3	4	7	42.86	
	廟美里	1378	0	0	0	0	0	0	0	0	0	0	0.00	
	廟美里	1379	0	0	0	0	0	0	0	0	0	0	0.00	
	廟美里	1380	0	0	0	0	0	0	0	0	6	6	0.00	
	福真里	1381	0	0	0	0	0	0	0	0	0	0	0.00	
	福真里	1382	0	0	0	1	1	1	0	1	0	1	100.00	
	福善里	1383	0	0	0	0	0	0	0	0	0	0	0.00	
	福善里	1384	0	0	0	0	0	0	0	0	0	0	0.00	
	福善里	1385	0	3	0	0	3	3	0	3	0	3	100.00	
	福美里	1386	0	0	0	0	0	0	0	0	0	0	0.00	
	福美里	1387	0	0	0	0	0	0	0	0	0	0	0.00	
	福祥里	1388	0	0	0	3	3	3	0	3	8	11	27.27	

編造單位：新北市選舉委員會

列印日期：111/11/26 21:10:58

鄉(鎮、區)別	村里別	投票所別	各候選人得票情形				有效票數 A=1+2+...+N	無效票數 B	投票數 C=A+B	已領未投票數 D=E-C	發出票數 E=C+D	用餘票數 F	選舉人數 G=E+F	投票率 % H=C/G
			(1) 楊萬金	(2) 馬見平 Ma Jih-ping	(3) 林家豪	(4) 何應明								
	福祥里	1389	0	0	0	0	0	0	0	0	0	0	0.00	
	福祥里	1390	0	0	0	0	0	0	0	0	0	0	0.00	
	瓦磘里	1391	2	1	1	6	0	6	0	6	10	16	37.50	
	瓦磘里	1392	0	0	0	0	0	0	0	0	0	0	0.00	
	瓦磘里	1393	0	0	0	0	0	0	0	0	0	0	0.00	
	福和里	1394	0	1	1	3	0	3	0	3	0	3	100.00	
	福和里	1395	0	0	0	0	0	0	0	0	0	0	0.00	
	福和里	1396	0	0	0	0	0	0	0	0	0	0	0.00	
	佳和里	1397	1	0	0	2	0	2	0	2	8	10	20.00	
	佳和里	1398	0	0	0	0	0	0	0	0	0	0	0.00	
	佳和里	1399	0	0	0	0	0	0	0	0	0	0	0.00	
	新南里	1400	0	3	1	7	0	7	0	7	7	14	50.00	
	新南里	1401	0	0	0	0	0	0	0	0	0	0	0.00	
	新南里	1402	0	0	0	0	0	0	0	0	0	0	0.00	
	新南里	1403	0	0	0	0	0	0	0	0	0	0	0.00	
	南山里	1404	0	0	0	6	0	6	0	6	2	8	75.00	
	南山里	1405	0	0	0	0	0	0	0	0	0	0	0.00	
	南山里	1406	0	0	0	0	0	0	0	0	0	0	0.00	
	平河里	1407	0	0	1	5	1	6	0	6	6	12	50.00	
	平河里	1408	0	0	0	0	0	0	0	0	0	0	0.00	
	平河里	1409	0	0	0	0	0	0	0	0	0	0	0.00	
	平河里	1410	0	0	0	0	0	0	0	0	0	0	0.00	
	平河里	1411	0	0	0	0	0	0	0	0	0	0	0.00	
	信和里	1412	0	4	0	4	0	4	0	4	6	10	40.00	
	信和里	1413	0	0	0	0	0	0	0	0	0	0	0.00	
	信和里	1414	0	0	0	0	0	0	0	0	0	0	0.00	
	仁和里	1415	1	1	0	3	0	3	0	3	2	5	60.00	
	仁和里	1416	0	0	0	0	0	0	0	0	0	0	0.00	

編造單位：新北市選舉委員會

列印日期：111/11/26 21:10:58

鄉(鎮、區)別	村里別	投開票所別	各候選人得票情形				有效票數 A=1+2+...+N	無效票數 B	投票數 C=A+B	已領未投票數 D=E-C	發出票數 E=C+D	用餘票數 F	選舉人數 G=E+F	投票率 % H=C/G
			(1) 楊萬金	(2) 馬見pu i y l n . a i h p u	(3) 林家豪	(4) 何應明								
	仁和里	1417	0	0	0	0	0	0	0	0	0	0	0.00	
	中正里	1418	2	4	0	7	0	7	0	7	9	16	43.75	
	中正里	1419	0	0	0	0	0	0	0	0	0	0	0.00	
	建和里	1420	0	1	1	4	0	4	0	4	6	10	40.00	
	建和里	1421	0	0	0	0	0	0	0	0	0	0	0.00	
	中山里	1422	0	2	0	2	0	2	0	2	3	5	40.00	
	中山里	1423	0	0	0	0	0	0	0	0	0	0	0.00	
	碧河里	1424	0	0	0	4	0	4	0	4	9	13	30.77	
	碧河里	1425	0	0	0	0	0	0	0	0	0	0	0.00	
	碧河里	1426	0	0	0	0	0	0	0	0	0	0	0.00	
	正南里	1427	1	0	8	10	0	10	0	10	2	12	83.33	
	正南里	1428	0	0	0	0	0	0	0	0	0	0	0.00	
	頂南里	1429	0	1	0	1	0	1	0	1	2	3	33.33	
	頂南里	1430	0	0	0	0	0	0	0	0	0	0	0.00	
	華新里	1431	0	4	1	7	1	8	0	8	14	22	36.36	
	華新里	1432	0	0	0	0	0	0	0	0	0	0	0.00	
	華新里	1433	0	0	0	0	0	0	0	0	0	0	0.00	
	華新里	1434	0	0	0	0	0	0	0	0	0	0	0.00	
	華新里	1435	0	0	0	0	0	0	0	0	0	0	0.00	
	東南里	1436	1	1	3	6	0	6	0	6	5	11	54.55	
	東南里	1437	0	0	0	0	0	0	0	0	0	0	0.00	
	東南里	1438	0	0	0	0	0	0	0	0	0	0	0.00	
	華南里	1439	0	1	3	6	0	6	0	6	6	12	50.00	
	華南里	1440	0	0	0	0	0	0	0	0	0	0	0.00	
	華南里	1441	0	0	0	0	0	0	0	0	0	0	0.00	
	忠孝里	1442	0	4	0	8	0	8	0	8	10	18	44.44	
	忠孝里	1443	0	0	0	0	0	0	0	0	0	0	0.00	
	忠孝里	1444	0	0	0	0	0	0	0	0	0	0	0.00	

鄉(鎮、區)別	村里別	投票票所別	各候選人得票情形				有效票數 A=1+2+...+N	無效票數 B	投票數 C=A+B	已領未投票數 D=E-C	發出票數 E=C+D	用餘票數 F	選舉人數 G=E+F	投票率 % H=C/G
			(1) 楊萬金	(2) 馬見 Y L i n . a i h p u 無黨團結聯盟	(3) 林家豪 台灣民眾黨	(4) 何應明 中國國民黨								
	崇南里	1445	0	0	0	1	0	1	0	1	2	3	33.33	
	崇南里	1446	0	0	0	0	0	0	0	0	0	0	0.00	
	崇南里	1447	0	0	0	0	0	0	0	0	0	0	0.00	
	興南里	1448	0	4	1	6	0	6	0	6	3	9	66.67	
	興南里	1449	0	0	0	0	0	0	0	0	0	0	0.00	
	景南里	1450	1	1	0	2	1	3	0	3	3	6	50.00	
	景南里	1451	0	0	0	0	0	0	0	0	0	0	0.00	
	景本里	1452	1	4	1	7	0	7	0	7	1	8	87.50	
	景本里	1453	0	0	0	0	0	0	0	0	0	0	0.00	
	橫路里	1454	0	0	0	0	0	0	0	0	1	1	0.00	
	內南里	1455	0	2	1	4	0	4	0	4	8	12	33.33	
	內南里	1456	0	0	0	0	0	0	0	0	0	0	0.00	
	內南里	1457	0	0	0	0	0	0	0	0	0	0	0.00	
	壽南里	1458	0	0	0	0	0	0	0	0	1	1	0.00	
	壽南里	1459	0	0	0	0	0	0	0	0	0	0	0.00	
	福南里	1460	1	1	0	3	0	3	0	3	5	8	37.50	
	福南里	1461	0	0	0	0	0	0	0	0	0	0	0.00	
	福南里	1462	0	0	0	0	0	0	0	0	0	0	0.00	
	外南里	1463	1	1	0	4	0	4	0	4	18	22	18.18	
	外南里	1464	0	0	0	0	0	0	0	0	0	0	0.00	
	外南里	1465	0	0	0	0	0	0	0	0	0	0	0.00	
	中興里	1466	0	1	1	2	0	2	0	2	11	13	15.38	
	中興里	1467	0	0	0	0	0	0	0	0	0	0	0.00	
	中興里	1468	0	0	0	0	0	0	0	0	0	0	0.00	
	中興里	1469	0	0	0	0	0	0	0	0	0	0	0.00	
	吉興里	1470	0	0	0	0	0	0	0	0	6	6	0.00	
	吉興里	1471	0	0	0	0	0	0	0	0	0	0	0.00	
	復興里	1472	0	6	3	14	0	14	0	14	10	24	58.33	

鄉(鎮、區)別	村里別	投票票所別	各候選人得票情形				有效票數 A=1+2+...+N	無效票數 B	投票數 C=A+B	已領未投票數 D=E-C	發出票數 E=C+D	用餘票數 F	選舉人數 G=E+F	投票率 % H=C/G
			(1) 楊萬金	(2) 馬見 Y L a n . i h p u 無黨團結聯盟	(3) 林家豪 台灣民眾黨	(4) 何應明 中國國民黨								
	復興里	1473	0	0	0	0	0	0	0	0	0	0	0.00	
	復興里	1474	0	0	0	0	0	0	0	0	0	0	0.00	
	和興里	1475	0	0	1	1	2	2	0	2	1	3	66.67	
	和興里	1476	0	0	0	0	0	0	0	0	0	0	0.00	
	和興里	1477	0	0	0	0	0	0	0	0	0	0	0.00	
	景平里	1478	0	1	1	1	3	3	0	3	7	10	30.00	
	景平里	1479	0	0	0	0	0	0	0	0	0	0	0.00	
	景平里	1480	0	0	0	0	0	0	0	0	0	0	0.00	
	景平里	1481	0	0	0	0	0	0	0	0	0	0	0.00	
	景新里	1482	0	1	0	1	2	2	0	2	5	7	28.57	
	景新里	1483	0	0	0	0	0	0	0	0	0	0	0.00	
	景福里	1484	0	0	0	1	1	1	0	1	6	7	14.29	
	景福里	1485	0	0	0	0	0	0	0	0	0	0	0.00	
	景福里	1486	0	0	0	0	0	0	0	0	0	0	0.00	
	景安里	1487	0	2	0	3	5	5	0	5	4	9	55.56	
	景安里	1488	0	0	0	0	0	0	0	0	0	0	0.00	
	景安里	1489	0	0	0	0	0	0	0	0	0	0	0.00	
	景安里	1490	0	0	0	0	0	0	0	0	0	0	0.00	
	景文里	1491	0	1	0	0	1	1	0	1	1	2	50.00	
	景文里	1492	0	0	0	0	0	0	0	0	0	0	0.00	
	錦和里	1493	1	5	1	8	14	14	0	14	4	18	69.23	
	錦和里	1494	0	0	0	0	0	0	0	0	0	0	0.00	
	錦和里	1495	0	0	0	0	0	0	0	0	0	0	0.00	
	錦昌里	1496	0	2	1	3	3	3	0	3	4	7	42.86	
	錦昌里	1497	0	0	0	0	0	0	0	0	0	0	0.00	
	灰磘里	1498	3	0	0	3	3	3	0	3	1	4	75.00	
	積穗里	1499	3	6	2	11	14	14	0	14	7	18	61.11	
	積穗里	1500	0	0	0	0	0	0	0	0	0	0	0.00	

編造單位：新北市選舉委員會

列印日期：111/11/26 21:10:58

鄉(鎮、區)別	村里別	投開票所別	各候選人得票情形				有效票數 A=1+2+...+N	無效票數 B	投票數 C=A+B	已領未投票數 D=E-C	發出票數 E=C+D	用餘票數 F	選舉人數 G=E+F	投票率 % H=C/G
			(1) 楊萬金	(2) 馬見 Y L a n . i h p u 無黨團結聯盟	(3) 林家豪 台灣民眾黨	(4) 何應明 中國國民黨								
	積穗里	1501	0	0	0	0	0	0	0	0	0	0	0.00	
	積穗里	1502	0	0	0	0	0	0	0	0	0	0	0.00	
	積穗里	1503	0	0	0	0	0	0	0	0	0	0	0.00	
	民享里	1504	0	0	0	0	0	0	0	0	0	0	0.00	
	民享里	1505	0	0	0	0	0	0	0	0	0	0	0.00	
	員山里	1506	0	1	3	1	5	5	0	5	2	7	71.43	
	員山里	1507	0	0	0	0	0	0	0	0	0	0	0.00	
	員山里	1508	0	0	0	0	0	0	0	0	0	0	0.00	
	員山里	1509	0	0	0	0	0	0	0	0	0	0	0.00	
	員山里	1510	0	1	1	0	2	2	0	2	1	3	66.67	
	嘉穗里	1511	0	0	0	0	0	0	0	0	0	0	0.00	
	嘉穗里	1512	0	1	1	0	2	2	0	2	11	13	15.38	
	文元里	1513	0	0	0	0	0	0	0	0	0	0	0.00	
	文元里	1514	0	0	0	0	0	0	0	0	0	0	0.00	
	文元里	1515	0	0	0	0	0	0	0	0	0	0	0.00	
	嘉新里	1516	0	0	0	0	0	0	0	0	0	0	0.00	
	嘉新里	1517	3	4	1	0	8	9	0	9	7	16	56.25	
	民安里	1518	0	0	0	0	0	0	0	0	0	0	0.00	
	民安里	1519	0	0	0	0	0	0	0	0	0	0	0.00	
	民安里	1520	2	3	1	2	8	8	0	8	2	10	80.00	
	安總里	1521	0	0	0	0	0	0	0	0	0	0	0.00	
	安總里	1522	0	0	0	0	0	0	0	0	0	0	0.00	
	安總里	1523	0	2	0	0	2	2	0	2	1	3	66.67	
	瑞穗里	1524	0	0	0	0	0	0	0	0	0	0	0.00	
	瑞穗里	1525	0	0	1	0	1	1	0	1	3	4	25.00	
	明穗里	1526	0	0	0	0	0	0	0	0	0	0	0.00	
	明穗里	1527	0	0	0	0	0	0	0	0	0	0	0.00	
	清穗里	1528	0	3	1	0	4	4	0	4	1	5	80.00	

編造單位：新北市選舉委員會

列印日期：111/11/26 21:10:58

鄉(鎮、區)別	村里別	投開票所別	各候選人得票情形				有效票數 A=1+2+...+N	無效票數 B	投票數 C=A+B	已領未投票數 D=E-C	發出票數 E=C+D	用餘票數 F	選舉人數 G=E+F	投票率 H %
			(1) 楊萬金	(2) 馬見 Y L i n . a i h p u 無黨團結聯盟	(3) 林家豪 台灣民眾黨	(4) 何應明 中國國民黨								
	清總里	1529	0	0	0	0	0	0	0	0	0	0	0.00	
	自強里	1530	3	3	1	9	0	9	0	9	4	13	69.23	
	自強里	1531	0	0	0	0	0	0	0	0	0	0	0.00	
	自強里	1532	0	0	0	0	0	0	0	0	0	0	0.00	
	德總里	1533	3	1	0	7	0	7	0	7	5	12	58.33	
	德總里	1534	0	0	0	0	0	0	0	0	0	0	0.00	
	德總里	1535	0	0	0	0	0	0	0	0	0	0	0.00	
	民生里	1536	0	1	0	3	0	3	0	3	2	5	60.00	
	民生里	1537	0	0	0	0	0	0	0	0	0	0	0.00	
	民生里	1538	0	0	0	0	0	0	0	0	0	0	0.00	
	國光里	1539	0	0	0	0	1	1	0	1	2	3	33.33	
	國光里	1540	0	0	0	0	0	0	0	0	0	0	0.00	
	壽總里	1541	2	4	2	15	2	17	0	17	8	25	68.00	
	壽總里	1542	0	0	0	0	0	0	0	0	0	0	0.00	
	壽總里	1543	0	0	0	0	0	0	0	0	0	0	0.00	
	明總里	1544	0	1	1	2	0	2	0	2	9	11	18.18	
	明總里	1545	0	0	0	0	0	0	0	0	0	0	0.00	
	明總里	1546	0	0	0	0	0	0	0	0	0	0	0.00	
	錦中里	1547	0	4	0	7	0	7	0	7	2	9	77.78	
	錦中里	1548	0	0	0	0	0	0	0	0	0	0	0.00	
	錦中里	1549	0	0	0	0	0	0	0	0	0	0	0.00	
	錦盛里	1550	1	0	1	4	0	4	0	4	7	11	36.36	
	錦盛里	1551	0	0	0	0	0	0	0	0	0	0	0.00	
	民有里	1552	0	2	1	3	0	3	0	3	2	5	60.00	
	民有里	1553	0	0	0	0	0	0	0	0	0	0	0.00	
	員富里	1554	0	1	0	1	0	1	0	1	11	12	8.33	
	員富里	1555	0	0	0	0	0	0	0	0	0	0	0.00	
	嘉慶里	1556	0	1	2	7	1	8	0	8	8	16	50.00	

編造單位：新北市選舉委員會

列印日期：111/11/26 21:10:58

鄉(鎮、區)別	村里別	投開票所別	各候選人得票情形				有效票數 A=1+2+...+N	無效票數 B	投票數 C=A+B	已領未投票數 D=E-C	發出票數 E=C+D	用餘票數 F	選舉人數 G=E+F	投票率 % H=C/G
			(1) 楊萬金	(2) 馬見平 i y l n . a i h p u	(3) 林家豪	(4) 何應明								
	嘉慶里	1557	0	0	0	0	0	0	0	0	0	0	0.00	
	嘉慶里	1558	0	0	0	0	0	0	0	0	0	0	0.00	
	冠德里	1559	0	3	0	1	4	4	0	4	1	5	80.00	
	冠德里	1560	0	0	0	0	0	0	0	0	0	0	0.00	
	國華里	1561	1	2	1	0	4	4	0	4	1	5	80.00	
	國華里	1562	0	0	0	0	0	0	0	0	0	0	0.00	
	宜安里	1563	0	0	0	1	1	1	0	1	0	1	100.00	
	安樂里	1564	0	0	0	0	0	0	0	0	0	0	0.00	
	安樂里	1565	0	0	0	0	0	0	0	0	0	0	0.00	
	安樂里	1566	0	0	0	0	0	0	0	0	0	0	0.00	
	安和里	1567	0	0	1	0	1	1	0	1	0	1	100.00	
	安和里	1568	0	0	0	0	0	0	0	0	0	0	0.00	
	安順里	1569	0	2	1	1	4	4	0	4	2	6	66.67	
	安順里	1570	0	0	0	0	0	0	0	0	0	0	0.00	
	安順里	1571	0	0	0	0	0	0	0	0	0	0	0.00	
	安平里	1572	1	1	0	1	3	3	0	3	4	7	42.86	
	安平里	1573	0	0	0	0	0	0	0	0	0	0	0.00	
	安平里	1574	0	0	0	0	0	0	0	0	0	0	0.00	
	安平里	1575	0	0	0	0	0	0	0	0	0	0	0.00	
	中安里	1576	0	0	0	0	0	0	0	0	0	0	0.00	
	中安里	1577	0	0	0	0	0	0	0	0	0	0	0.00	
	泰安里	1578	0	0	0	1	1	1	0	1	7	8	12.50	
	泰安里	1579	0	0	0	0	0	0	0	0	0	0	0.00	
	泰安里	1580	0	0	0	0	0	0	0	0	0	0	0.00	
	秀山里	1581	1	2	1	4	8	8	0	8	4	12	66.67	
	秀山里	1582	0	0	0	0	0	0	0	0	0	0	0.00	
	秀山里	1583	0	0	0	0	0	0	0	0	0	0	0.00	
	秀成里	1584	0	0	0	0	0	0	0	0	0	0	0.00	

鄉(鎮、區)	村里別	投開票所別	各候選人得票情形				有效票數 A=1+2+...+N	無效票數 B	投票數 C=A+B	已領未投票數 D=E-C	發出票數 E=C+D	用餘票數 F	選舉人數 G=E+F	投票率 H %
			(1) 楊萬金	(2) 馬見 Y L a n i h p u	(3) 林家豪	(4) 何應明								
	秀成里	無	0	0	0	0	0	0	0	0	0	0	0.00	
	秀義里	無	0	1	0	1	2	2	0	2	5	7	28.57	
	秀義里	無	0	0	0	0	0	0	0	0	0	0	0.00	
	秀福里	無	0	2	0	3	5	5	0	5	6	11	45.45	
	秀福里	無	0	0	0	0	0	0	0	0	0	0	0.00	
	秀福里	無	0	0	0	0	0	0	0	0	0	0	0.00	
	秀景里	無	0	1	1	2	4	6	0	6	5	11	54.55	
	秀景里	無	0	0	0	0	0	0	0	0	0	0	0.00	
	秀景里	無	0	0	0	0	0	0	0	0	0	0	0.00	
	秀景里	無	0	0	0	0	0	0	0	0	0	0	0.00	
	秀景里	無	0	0	0	0	0	0	0	0	0	0	0.00	
	秀明里	無	0	2	0	1	3	4	0	4	5	9	44.44	
	秀明里	無	0	0	0	0	0	0	0	0	0	0	0.00	
	秀明里	無	0	0	0	0	0	0	0	0	0	0	0.00	
	秀明里	無	0	0	0	0	0	0	0	0	0	0	0.00	
	秀峰里	無	2	9	2	8	21	21	0	21	12	33	65.64	
	秀峰里	無	0	0	0	0	0	0	0	0	0	0	0.00	
	秀峰里	無	0	0	0	0	0	0	0	0	0	0	0.00	
	秀士里	無	0	1	3	3	7	7	0	7	6	13	53.85	
	秀士里	無	0	0	0	0	0	0	0	0	0	0	0.00	
	秀水里	無	0	0	0	0	0	0	0	0	2	2	0.00	
	秀水里	無	0	0	0	0	0	0	0	0	0	0	0.00	
	秀水里	無	0	0	0	0	0	0	0	0	0	0	0.00	
	秀水里	無	0	1	0	1	2	2	0	2	4	6	33.33	
	秀仁里	無	0	0	0	0	0	0	0	0	0	0	0.00	
	秀仁里	無	35	66	28	43	172	174	0	174	158	332	52.41	
永和區	光復里	無	0	1	0	0	1	1	0	1	0	1	100.00	
	網溪里	無	0	0	0	0	0	0	0	0	3	3	0.00	
	復興里	無	1	1	2	1	5	5	0	5	3	8	62.50	
	復興里	無	0	0	0	0	0	0	0	0	0	0	0.00	

編造單位：新北市選舉委員會

列印日期：111/11/26 21:10:58

鄉(鎮、區)別	村里別	投開票所別	各候選人得票情形				有效票數 A=1+2+...+N	無效票數 B	投票數 C=A+B	已領未投票數 D=E-C	發出票數 E=C+D	用餘票數 F	選舉人數 G=E+F	投票率 H %
			(1) 楊萬金	(2) 馬見平 Ma Jih-ping	(3) 林家豪	(4) 何應明								
			無	無黨團結聯盟	台灣民眾黨	中國國民黨	A=1+2+...+N	C=A+B	D=E-C	E=C+D	F	G=E+F	H=C/G	
	竹林里	1612	0	1	1	2	4	4	0	4	6	10	40.00	
	竹林里	1613	0	0	0	0	0	0	0	0	0	0	0.00	
	桂林里	1614	0	2	0	0	2	2	0	2	8	10	20.00	
	桂林里	1615	0	0	0	0	0	0	0	0	0	0	0.00	
	上林里	1616	1	0	1	0	2	2	0	2	1	3	66.67	
	上林里	1617	0	0	0	0	0	0	0	0	0	0	0.00	
	福林里	1618	1	2	1	2	6	7	0	7	5	12	58.33	
	福林里	1619	0	0	0	0	0	0	0	0	0	0	0.00	
	勵行里	1620	0	0	0	0	0	0	0	0	0	0	0.00	
	中興里	1621	0	0	0	1	1	1	0	1	2	3	33.33	
	中興里	1622	0	0	0	0	0	0	0	0	0	0	0.00	
	永興里	1623	0	0	1	1	2	2	0	2	1	3	66.67	
	永興里	1624	0	0	0	0	0	0	0	0	0	0	0.00	
	正興里	1625	0	5	0	0	5	5	0	5	0	5	100.00	
	正興里	1626	0	0	0	0	0	0	0	0	0	0	0.00	
	豫溪里	1627	0	0	0	0	0	0	0	0	3	3	0.00	
	豫溪里	1628	0	0	0	0	0	0	0	0	0	0	0.00	
	光明里	1629	0	1	0	1	2	2	0	2	1	3	66.67	
	光明里	1630	0	0	0	0	0	0	0	0	0	0	0.00	
	福和里	1631	0	4	2	0	6	6	0	6	5	11	54.55	
	福和里	1632	0	0	0	0	0	0	0	0	0	0	0.00	
	福和里	1633	0	0	0	0	0	0	0	0	0	0	0.00	
	得和里	1634	0	0	0	4	4	4	0	4	2	6	66.67	
	得和里	1635	0	0	0	0	0	0	0	0	0	0	0.00	
	得和里	1636	0	0	0	0	0	0	0	0	0	0	0.00	
	永貞里	1637	1	0	0	0	1	1	0	1	3	4	25.00	
	永貞里	1638	0	0	0	0	0	0	0	0	0	0	0.00	
	永福里	1639	0	0	1	1	2	2	0	2	1	3	66.67	

鄉(鎮、區)別	村里別	投開票所別	各候選人得票情形				有效票數 A=1+2+...+N	無效票數 B	投票數 C=A+B	已領未投票數 D=E-C	發出票數 E=C+D	用餘票數 F	選舉人數 G=E+F	投票率 H %
			(1) 楊萬金	(2) 馬見pu i y l a n . i h p u	(3) 林家豪	(4) 何應明								
	永福里	1640	0	0	0	0	0	0	0	0	0	0	0.00	
	河濱里	1641	2	1	0	3	0	3	0	3	2	5	60.00	
	河濱里	1642	0	0	0	0	0	0	0	0	0	0	0.00	
	秀和里	1643	0	1	4	6	0	6	0	6	6	12	50.00	
	秀和里	1644	0	0	0	0	0	0	0	0	0	0	0.00	
	秀和里	1645	0	0	0	0	0	0	0	0	0	0	0.00	
	永元里	1646	0	2	3	6	0	6	0	6	2	8	75.00	
	永元里	1647	0	0	0	0	0	0	0	0	0	0	0.00	
	永元里	1648	0	0	0	0	0	0	0	0	0	0	0.00	
	民權里	1649	0	0	0	0	0	0	0	0	0	0	0.00	
	民權里	1650	0	0	0	0	0	0	0	0	0	0	0.00	
	民權里	1651	0	0	0	0	0	0	0	0	0	0	0.00	
	民族里	1652	0	0	0	0	0	0	0	0	0	0	0.00	
	民族里	1653	0	0	0	0	0	0	0	0	0	0	0.00	
	民族里	1654	0	0	0	0	0	0	0	0	0	0	0.00	
	秀朗里	1655	1	0	0	3	1	4	0	4	2	6	66.67	
	秀朗里	1656	0	0	0	0	0	0	0	0	0	0	0.00	
	秀成里	1657	0	0	0	0	0	0	0	0	1	1	0.00	
	秀成里	1658	0	0	0	0	0	0	0	0	0	0	0.00	
	秀林里	1659	0	1	0	1	0	1	0	1	6	7	14.29	
	秀林里	1660	0	0	0	0	0	0	0	0	0	0	0.00	
	秀得里	1661	1	3	0	4	0	4	0	4	1	5	80.00	
	秀得里	1662	0	0	0	0	0	0	0	0	0	0	0.00	
	秀元里	1663	2	2	2	8	0	8	0	8	3	11	72.73	
	秀元里	1664	0	0	0	0	0	0	0	0	0	0	0.00	
	民生里	1665	0	0	1	1	0	1	0	1	0	1	100.00	
	民生里	1666	0	0	0	0	0	0	0	0	0	0	0.00	
	民生里	1667	0	0	0	0	0	0	0	0	0	0	0.00	

編造單位：新北市選舉委員會

列印日期：111/11/26 21:10:58

鄉(鎮、區)別	村里別	投開票所別	各候選人得票情形				有效票數 A	無效票數 B	投票數 C=A+B	已領未投票數 D=E-C	發出票數 E=C+D	用餘票數 F	選舉人數 G=E+F	投票率 H %
			(1) 楊萬金	(2) 馬見平 i y l n . a i h p u	(3) 林家豪	(4) 何應明								
			無	無黨團結聯盟	台灣民眾黨	中國國民黨	A=1+2+...+N	D=E-C	H=C/G					
	民本里	1668	0	0	0	0	0	0	0	0	3	3	0.00	
	民本里	1669	0	0	0	0	0	0	0	0	0	0	0.00	
	民富里	1670	1	2	1	1	5	5	0	5	4	9	55.56	
	民富里	1671	0	0	0	0	0	0	0	0	0	0	0.00	
	民樂里	1672	1	2	0	0	3	3	0	3	7	10	30.00	
	民樂里	1673	0	0	0	0	0	0	0	0	0	0	0.00	
	民樂里	1674	0	0	0	0	0	0	0	0	0	0	0.00	
	民治里	1675	1	2	0	0	3	3	0	3	1	4	75.00	
	民治里	1676	0	0	0	0	0	0	0	0	0	0	0.00	
	智光里	1677	1	0	1	0	2	2	0	2	2	4	50.00	
	智光里	1678	0	0	0	0	0	0	0	0	0	0	0.00	
	潭安里	1679	2	1	0	1	4	4	0	4	2	6	66.67	
	潭安里	1680	0	0	0	0	0	0	0	0	0	0	0.00	
	潭安里	1681	0	0	0	0	0	0	0	0	0	0	0.00	
	潭安里	1682	0	0	0	0	0	0	0	0	0	0	0.00	
	潭安里	1683	1	0	0	1	2	2	0	2	2	4	50.00	
	潭安里	1684	0	0	0	0	0	0	0	0	0	0	0.00	
	潭安里	1685	0	0	0	0	0	0	0	0	0	0	0.00	
	潭安里	1686	0	0	0	3	3	3	0	3	3	6	50.00	
	潭安里	1687	0	0	0	0	0	0	0	0	0	0	0.00	
	潭安里	1688	0	0	0	0	0	0	0	0	0	0	0.00	
	潭安里	1689	0	1	0	1	2	2	0	2	1	3	66.67	
	潭安里	1690	0	0	0	0	0	0	0	0	0	0	0.00	
	潭安里	1691	0	3	0	0	3	3	0	3	3	6	50.00	
	潭安里	1692	0	0	0	0	0	0	0	0	0	0	0.00	
	潭安里	1693	0	0	0	0	0	0	0	0	0	0	0.00	
	潭安里	1694	5	2	1	1	9	9	0	9	5	14	64.29	
	潭安里	1695	0	0	0	0	0	0	0	0	0	0	0.00	

鄉(鎮、區)別	村里別	投票票所別	各候選人得票情形				有效票數 A=1+2+...+N	無效票數 B	投票數 C=A+B	已領未投票數 D=E-C	發出票數 E=C+D	用餘票數 F	選舉人數 G=E+F	投票率 % H=C/G
			(1) 楊萬金	(2) 馬見平 Ma Jih-ping	(3) 林家豪	(4) 何應明								
	水源里	1696	0	4	1	1	6	0	6	0	6	2	8	75.00
	水源里	1697	0	0	0	0	0	0	0	0	0	0	0	0.00
	水源里	1698	0	0	0	0	0	0	0	0	0	0	0	0.00
	協和里	1699	4	3	0	0	7	0	7	0	7	3	10	70.00
	協和里	1700	0	0	0	0	0	0	0	0	0	0	0	0.00
	雙和里	1701	0	1	0	0	1	0	1	0	1	4	5	20.00
	雙和里	1702	0	0	0	0	0	0	0	0	0	0	0	0.00
	安和里	1703	0	0	0	1	1	0	1	0	1	3	4	25.00
	安和里	1704	0	0	0	0	0	0	0	0	0	0	0	0.00
	安和里	1705	0	0	0	0	0	0	0	0	0	0	0	0.00
	前溪里	1706	0	0	0	1	1	0	1	0	1	2	3	33.33
	和平里	1707	0	3	1	0	4	0	4	0	4	2	6	66.67
	和平里	1708	0	0	0	0	0	0	0	0	0	0	0	0.00
	和平里	1709	0	0	0	0	0	0	0	0	0	0	0	0.00
	保平里	1710	1	1	0	0	2	0	2	0	2	4	6	33.33
	保平里	1711	0	0	0	0	0	0	0	0	0	0	0	0.00
	保平里	1712	0	0	0	0	0	0	0	0	0	0	0	0.00
	中溪里	1713	0	1	2	2	5	0	5	0	5	1	6	83.33
	中溪里	1714	0	0	0	0	0	0	0	0	0	0	0	0.00
	中溪里	1715	0	0	0	0	0	0	0	0	0	0	0	0.00
	保安里	1716	0	1	0	0	1	0	1	0	1	2	3	33.33
	保安里	1717	0	0	0	0	0	0	0	0	0	0	0	0.00
	保安里	1718	0	0	0	0	0	0	0	0	0	0	0	0.00
	保安里	1719	0	0	0	0	0	0	0	0	0	0	0	0.00
	保順里	1720	1	2	1	0	4	0	4	0	4	7	11	36.36
	保順里	1721	0	0	0	0	0	0	0	0	0	0	0	0.00
	保順里	1722	0	0	0	0	0	0	0	0	0	0	0	0.00
	保順里	1723	0	0	0	0	0	0	0	0	0	0	0	0.00

鄉(鎮、區)別	村里別	投開票所別	各候選人得票情形				有效票數 A=1+2+...+N	無效票數 B	投票數 C=A+B	已領未投票數 D=E-C	發出票數 E=C+D	用餘票數 F	選舉人數 G	投票率 % H=C/G
			(1) 楊萬金	(2) 馬見平 i y l n . a i h p u	(3) 林家豪	(4) 何應明								
			無	無黨團結聯盟	台灣民眾黨	中國國民黨	A=1+2+...+N	D=E-C	E=C+D	G=E+F	H=C/G			
	保順里	1724	0	0	0	0	0	0	0	0	0	0	0.00	
	保順里	1725	0	0	0	0	0	0	0	0	0	0	0.00	
	保順里	1726	0	0	0	0	0	0	0	0	0	0	0.00	
	下溪里	1727	3	2	1	0	6	6	6	6	3	9	66.67	
	下溪里	1728	0	0	0	0	0	0	0	0	0	0	0.00	
	下溪里	1729	0	0	0	0	0	0	0	0	0	0	0.00	
	大同里	1730	1	0	0	1	2	2	2	2	0	2	100.00	
	新生里	1731	0	1	0	0	1	1	1	1	3	4	25.00	
	永成里	1732	1	2	0	3	6	6	6	6	3	9	66.67	
	忠義里	1733	0	0	0	2	2	2	2	2	1	3	66.67	
	仁愛里	1734	0	0	0	0	0	0	0	0	1	1	0.00	
	仁愛里	1735	0	0	0	0	0	0	0	0	0	0	0.00	
	文化里	1736	0	1	0	0	1	1	1	1	2	3	33.33	
	文化里	1737	0	0	0	0	0	0	0	0	0	0	0.00	
	信義里	1738	0	0	0	1	1	1	1	1	2	3	33.33	
	信義里	1739	0	0	0	0	0	0	0	0	0	0	0.00	
	後溪里	1740	0	1	0	2	3	3	3	3	1	4	75.00	
	後溪里	1741	0	0	0	0	0	0	0	0	0	0	0.00	
	上溪里	1742	0	0	0	0	0	0	0	0	3	3	0.00	
	上溪里	1743	0	0	0	0	0	0	0	0	0	0	0.00	
	頂溪里	1744	1	2	0	1	4	4	4	4	1	5	80.00	
	頂溪里	1745	0	0	0	0	0	0	0	0	0	0	0.00	
	河堤里	1746	1	0	0	1	2	2	2	2	3	5	40.00	
	河堤里	1747	0	0	0	0	0	0	0	0	0	0	0.00	
	新廟里	1748	0	1	0	0	1	1	1	1	1	2	50.00	
	新廟里	1749	0	0	0	0	0	0	0	0	0	0	0.00	
樹林區			47	144	54	68	313	320	320	456	776	95	41.24	
	三興里	1750	8	15	2	14	39	40	40	55	95		42.11	

鄉(鎮、區)別	村里別	投開票所別	各候選人得票情形				有效票數 A=1+2+...+N	無效票數 B	投票數 C=A+B	已領未投票數 D=E-C	發出票數 E=C+D	用餘票數 F	選舉人數 G=E+F	投票率 % H=C/G
			(1) 楊萬金	(2) 馬見平 Ma Jih-ping	(3) 林家豪	(4) 何應明								
	三興里	1751	0	0	0	0	0	0	0	0	0	0	0.00	
	三興里	1752	0	0	0	0	0	0	0	0	0	0	0.00	
	三福里	1753	3	5	2	6	16	16	0	16	28	44	36.36	
	三福里	1754	0	0	0	0	0	0	0	0	0	0	0.00	
	三福里	1755	0	0	0	0	0	0	0	0	0	0	0.00	
	三多里	1756	0	0	0	0	0	0	0	0	0	0	0.00	
	三多里	1757	1	5	0	1	7	7	0	7	9	16	43.75	
	三龍里	1758	0	0	0	0	0	0	0	0	13	13	0.00	
	三龍里	1759	0	0	0	0	0	0	0	0	0	0	0.00	
	三龍里	1760	1	2	1	2	6	6	0	6	6	12	50.00	
	擺寮里	1761	0	0	0	0	0	0	0	0	0	0	0.00	
	擺寮里	1762	0	0	0	0	0	0	0	0	0	0	0.00	
	擺寮里	1763	0	0	0	0	0	0	0	0	0	0	0.00	
	光興里	1764	0	0	0	0	0	0	0	0	0	0	0.00	
	光興里	1765	0	4	3	1	8	10	0	10	10	20	50.00	
	金寮里	1766	0	0	0	0	0	0	0	0	0	0	0.00	
	金寮里	1767	0	0	0	0	0	0	0	0	0	0	0.00	
	金寮里	1768	1	7	1	5	14	14	0	14	7	21	66.67	
	潭底里	1769	0	0	0	0	0	0	0	0	0	0	0.00	
	潭底里	1770	1	0	1	0	2	2	0	2	11	13	15.38	
	潭底里	1771	0	0	0	0	0	0	0	0	0	0	0.00	
	文林里	1772	0	0	0	0	0	0	0	0	0	0	0.00	
	文林里	1773	0	1	1	2	4	4	0	4	7	11	36.36	
	文林里	1774	0	0	0	0	0	0	0	0	0	0	0.00	
	保安里	1775	0	0	0	0	0	0	0	0	0	0	0.00	
	保安里	1776	0	0	0	0	0	0	0	0	0	0	0.00	
	保安里	1777	0	0	0	0	0	0	0	0	0	0	0.00	
	保安里	1778	1	8	1	2	12	12	0	12	5	17	70.59	

編造單位：新北市選舉委員會

列印日期：111/11/26 21:10:58

鄉(鎮、區)別	村里別	投開票所別	各候選人得票情形				有效票數 A=1+2+...+N	無效票數 B	投票數 C=A+B	已領未投票數 D=E-C	發出票數 E=C+D	用餘票數 F	選舉人數 G=E+F	投票率 H %
			(1) 楊萬金	(2) 馬見pu i y l n . a i h p u	(3) 林家豪	(4) 何應明								
	圳安里	1779	1	6	2	1	10	10	0	10	14	24	41.67	
	圳安里	1780	0	0	0	0	0	0	0	0	0	0	0.00	
	圳安里	1781	0	0	0	0	0	0	0	0	0	0	0.00	
	圳福里	1782	0	0	0	0	0	0	0	0	0	0	0.00	
	圳福里	1783	0	0	2	2	4	4	0	4	10	14	28.57	
	圳福里	1784	0	0	0	0	0	0	0	0	0	0	0.00	
	圳民里	1785	1	3	1	1	6	6	0	6	16	22	27.27	
	圳民里	1786	0	0	0	0	0	0	0	0	0	0	0.00	
	圳生里	1787	1	0	0	0	1	1	0	1	1	2	50.00	
	樹德里	1788	0	0	0	2	2	2	0	2	4	6	33.33	
	樹德里	1789	0	0	0	0	0	0	0	0	0	0	0.00	
	樹德里	1790	0	0	0	0	0	0	0	0	0	0	0.00	
	樹福里	1791	0	1	1	1	3	3	0	3	11	14	21.43	
	樹福里	1792	0	0	0	0	0	0	0	0	0	0	0.00	
	樹西里	1793	0	0	0	0	0	0	0	0	0	0	0.00	
	樹西里	1794	0	0	0	0	0	0	0	0	0	0	0.00	
	樹西里	1795	0	6	1	2	9	9	0	9	6	15	60.00	
	樹興里	1796	0	0	0	0	0	0	0	0	0	0	0.00	
	樹興里	1797	0	0	0	0	0	0	0	0	0	0	0.00	
	樹興里	1798	1	4	2	1	8	8	0	8	13	21	38.10	
	樹人里	1799	0	0	0	0	0	0	0	0	0	0	0.00	
	樹人里	1800	1	4	0	0	5	5	0	5	7	12	41.67	
	育英里	1801	0	0	0	0	0	0	0	0	0	0	0.00	
	育英里	1802	1	1	0	0	2	2	0	2	4	6	33.33	
	樹南里	1803	0	2	3	1	6	6	0	6	9	15	40.00	
	樹南里	1804	0	0	0	0	0	0	0	0	0	0	0.00	
	樹南里	1805	0	0	0	0	0	0	0	0	0	0	0.00	
	坡內里	1806	1	0	1	0	2	2	0	2	1	3	66.67	

編造單位：新北市選舉委員會

列印日期：111/11/26 21:10:58

鄉(鎮、區)別	村里別	投開票所別	各候選人得票情形				有效票數 A=1+2+...+N	無效票數 B	投票數 C=A+B	已領未投票數 D=E-C	發出票數 E=C+D	用餘票數 F	選舉人數 G=E+F	投票率 % H=C/G
			(1) 楊萬金	(2) 馬見平 i y l n . a i h p u	(3) 林家豪	(4) 何應明								
			無	無黨團結聯盟	台灣民眾黨	中國國民黨	A=1+2+...+N	D=E-C	E=C+D	G=E+F	H=C/G			
	樹東里	1807	5	0	0	0	5	5	0	5	4	9	55.56	
	樹北里	1808	0	3	0	0	3	3	0	3	2	5	60.00	
	彭福里	1809	0	0	0	0	0	0	0	0	0	0	0.00	
	彭福里	1810	0	4	2	0	6	6	0	6	14	20	30.00	
	彭福里	1811	0	0	0	0	0	0	0	0	0	0	0.00	
	和平里	1812	0	0	0	0	0	0	0	0	0	0	0.00	
	和平里	1813	0	0	0	0	0	0	0	0	0	0	0.00	
	和平里	1814	2	2	3	0	7	7	0	7	5	12	58.33	
	彭興里	1815	0	0	0	0	0	0	0	0	0	0	0.00	
	彭興里	1816	1	5	3	1	10	10	0	10	32	42	23.81	
	彭興里	1817	0	0	0	0	0	0	0	0	0	0	0.00	
	彭興里	1818	0	0	0	0	0	0	0	0	0	0	0.00	
	彭興里	1819	0	0	0	0	0	0	0	0	0	0	0.00	
	彭曆里	1820	1	6	1	2	10	10	0	10	15	25	40.00	
	彭曆里	1821	0	0	0	0	0	0	0	0	0	0	0.00	
	大同里	1822	0	0	5	1	6	6	0	6	11	17	35.29	
	大同里	1823	0	0	0	0	0	0	0	0	0	0	0.00	
	中華里	1824	0	0	0	0	0	0	0	0	0	0	0.00	
	中華里	1825	3	6	0	2	11	12	0	12	15	27	44.44	
	太順里	1826	0	3	2	2	7	7	0	7	14	21	33.33	
	太順里	1827	0	0	0	0	0	0	0	0	0	0	0.00	
	東昇里	1828	0	0	0	0	0	0	0	0	0	0	0.00	
	東昇里	1829	0	0	0	0	0	0	0	0	0	0	0.00	
	東昇里	1830	3	14	1	2	20	20	0	20	22	42	47.62	
	東陽里	1831	0	0	0	0	0	0	0	0	0	0	0.00	
	東陽里	1832	0	8	5	0	13	14	0	14	15	29	48.28	
	東陽里	1833	0	0	0	0	0	0	0	0	0	0	0.00	
	東陽里	1834	0	0	0	0	0	0	0	0	0	0	0.00	

編造單位：新北市選舉委員會

列印日期：111/11/26 21:10:58

鄉(鎮、區)別	村里別	投開票所別	各候選人得票情形				有效票數 A=1+2+...+N	無效票數 B	投票數 C=A+B	已領未投票數 D=E-C	發出票數 E=C+D	用餘票數 F	選舉人數 G=E+F	投票率 H %
			(1) 楊萬金	(2) 馬見pu i y l n . a i h p u	(3) 林家豪	(4) 何應明								
			無	無黨團結聯盟	台灣民眾黨	中國國民黨	A=1+2+...+N	D=E-C	E=C+D	G=E+F	H=C/G			
	東山里	1835	0	0	0	0	0	0	0	0	0	0	0.00	
	東山里	1836	0	1	0	1	2	2	0	2	2	4	50.00	
	山佳里	1837	0	0	0	0	0	0	0	0	0	0	0.00	
	山佳里	1838	0	0	0	0	0	0	0	0	0	0	0.00	
	山佳里	1839	4	5	2	0	11	12	0	12	10	22	54.55	
	山佳里	1840	0	0	0	0	0	0	0	0	0	0	0.00	
	中山里	1841	0	0	0	0	0	0	0	0	0	0	0.00	
	中山里	1842	0	0	0	0	0	0	0	0	0	0	0.00	
	中山里	1843	0	4	1	4	9	9	0	9	14	23	39.13	
	樂山里	1844	0	0	0	1	1	1	0	1	6	7	14.29	
	柑園里	1845	1	2	0	2	5	6	0	6	6	12	50.00	
	柑園里	1846	0	0	0	0	0	0	0	0	0	0	0.00	
	柑園里	1847	0	0	0	0	0	0	0	0	0	0	0.00	
	柑園里	1848	0	0	0	0	0	0	0	0	0	0	0.00	
	柑園里	1849	0	0	0	0	0	0	0	0	0	0	0.00	
	西園里	1850	2	0	0	2	4	4	0	4	5	9	44.44	
	南園里	1851	0	0	0	0	0	0	0	0	0	0	0.00	
	南園里	1852	0	0	0	0	0	0	0	0	0	0	0.00	
	南園里	1853	1	7	4	2	14	14	0	14	13	27	51.85	
	南園里	1854	0	0	0	0	0	0	0	0	0	0	0.00	
	南園里	1855	0	0	0	0	0	0	0	0	0	0	0.00	
	南園里	1856	0	0	0	0	0	0	0	0	0	0	0.00	
	南園里	1857	0	0	0	0	0	0	0	0	0	0	0.00	
	南園里	1858	0	0	0	0	0	0	0	0	0	0	0.00	
	東園里	1859	0	0	0	0	0	0	0	0	0	3	0.00	
	北園里	1860	1	0	0	2	3	3	0	3	1	4	75.00	
	北園里	1861	0	0	0	0	0	0	0	0	0	0	0.00	
鶯歌區			35	116	32	71	254	268	1	269	368	637	42.07	

鄉(鎮、區)別	村里別	投票票所別	各候選人得票情形				有效票數 A=1+2+...+N	無效票數 B	投票數 C=A+B	已領未投票數 D=E-C	發出票數 E=C+D	用餘票數 F	選舉人數 G=E+F	投票率 % H=C/G
			(1) 楊萬金	(2) 馬見平 i y l n . a i h p u	(3) 林家豪	(4) 何應明								
			無	無黨團結聯盟	台灣民眾黨	中國國民黨	A=1+2+...+N	C=A+B	D=E-C	E=C+D	F	G=E+F	H=C/G	
	建德里	1862	0	0	0	0	0	0	0	0	0	0	0.00	
	東鶯里	1863	1	3	0	0	4	4	0	4	1	5	80.00	
	北鶯里	1864	0	1	1	0	2	2	0	2	0	2	100.00	
	北鶯里	1865	2	0	1	0	3	3	0	3	5	8	37.50	
	北鶯里	1866	0	0	0	0	0	0	0	0	6	6	0.00	
	西鶯里	1867	0	0	0	0	0	0	0	0	0	0	0.00	
	西鶯里	1868	1	1	3	1	6	6	0	6	3	9	66.67	
	中鶯里	1869	2	0	0	0	2	2	0	2	1	3	66.67	
	南鶯里	1870	0	3	0	0	3	3	0	3	9	12	25.00	
	南鶯里	1871	1	0	0	0	1	1	0	1	3	4	25.00	
	南鶯里	1872	0	0	0	0	0	0	0	0	6	6	0.00	
	建國里	1873	0	6	1	2	9	9	0	9	7	16	56.25	
	建國里	1874	5	3	0	4	12	12	0	12	9	21	57.14	
	建國里	1875	2	3	0	2	7	7	0	7	16	23	30.43	
	建國里	1876	1	2	1	3	7	7	0	7	10	17	41.18	
	二甲里	1877	1	0	1	0	2	2	0	2	2	4	50.00	
	二橋里	1878	0	1	1	3	5	5	0	5	5	10	50.00	
	二橋里	1879	0	1	1	1	3	3	0	3	5	8	37.50	
	二橋里	1880	0	0	0	0	0	0	0	0	7	7	0.00	
	二橋里	1881	2	0	0	1	3	3	0	3	6	9	33.33	
	二橋里	1882	0	0	1	2	3	3	0	3	2	5	60.00	
	尖山里	1883	0	4	0	0	4	4	0	5	3	8	62.50	
	尖山里	1884	0	2	1	0	3	3	0	3	4	7	42.86	
	尖山里	1885	0	3	0	1	4	4	0	4	6	10	40.00	
	尖山里	1886	0	0	0	0	0	0	0	0	0	0	0.00	
	尖山里	1887	0	4	5	4	13	13	0	13	13	26	50.00	
	南靖里	1888	0	0	0	2	2	2	0	2	3	5	40.00	
	南靖里	1889	0	0	0	0	0	0	0	0	5	5	0.00	

鄉(鎮、區)別	村里別	投開票所別	各候選人得票情形				有效票數 A=1+2+...+N	無效票數 B	投票數 C=A+B	已領未投票數 D=E-C	發出票數 E=C+D	用餘票數 F	選舉人數 G=E+F	投票率 H=C/G
			(1) 楊萬金	(2) 馬見pu i y l n . a i h p u	(3) 林家豪	(4) 何應明								
	南靖里	1890	1	2	0	0	3	3	0	3	6	9	33.33	
	同慶里	1891	0	1	0	0	1	1	0	1	2	3	33.33	
	永昌里	1892	5	4	0	0	9	9	0	9	24	33	27.27	
	永昌里	1893	0	0	0	0	0	0	0	0	0	0	0.00	
	永昌里	1894	0	4	0	3	7	7	0	7	18	25	28.00	
	永昌里	1895	1	5	1	3	10	10	0	10	10	20	50.00	
	永昌里	1896	0	2	1	2	5	6	0	6	1	7	85.71	
	永昌里	1897	0	1	0	0	1	1	0	1	22	23	4.35	
	永吉里	1898	0	3	0	3	6	6	0	6	8	14	42.86	
	永吉里	1899	0	3	0	2	5	5	0	5	6	11	45.45	
	永吉里	1900	0	12	0	1	13	13	0	13	4	17	76.47	
	鳳祥里	1901	0	1	0	0	1	1	0	1	4	5	20.00	
	鳳祥里	1902	0	0	0	0	0	0	0	0	6	6	0.00	
	鳳祥里	1903	1	0	1	1	3	3	0	3	12	15	20.00	
	鳳鳴里	1904	0	2	0	0	2	2	1	3	8	11	18.18	
	鳳鳴里	1905	0	2	1	4	7	7	0	7	6	13	53.85	
	鳳鳴里	1906	0	2	1	4	7	9	0	9	21	30	30.00	
	鳳福里	1907	1	0	2	4	7	10	0	10	5	15	66.67	
	鳳福里	1908	2	7	0	0	9	9	0	9	4	13	69.23	
	鳳福里	1909	0	0	1	4	5	5	0	5	11	16	31.25	
	大湖里	1910	0	9	0	6	15	17	0	17	8	25	68.00	
	大湖里	1911	1	6	1	2	10	12	0	12	6	18	66.67	
	大湖里	1912	0	4	0	3	7	7	0	7	10	17	41.18	
	中湖里	1913	2	1	1	0	4	4	0	4	5	9	44.44	
	中湖里	1914	0	3	1	0	4	4	0	4	6	10	40.00	
	中湖里	1915	2	0	1	2	5	5	0	5	6	11	45.45	
	中湖里	1916	1	5	3	1	10	13	0	13	11	24	54.17	
	東湖里	1917	0	0	0	0	0	0	0	0	1	1	0.00	

編造單位：新北市選舉委員會

列印日期：111/11/26 21:10:58

鄉(鎮、區)	村里別	投開票所別	各候選人得票情形				有效票數 A=1+2+...+N	無效票數 B	投票數 C=A+B	已領未投票數 D=E-C	發出票數 E=C+D	用餘票數 F	選舉人數 G=E+F	投票率 H=C/G
			(1) 楊萬金	(2) 馬見pu i y l n . a i h p u	(3) 林家豪	(4) 何應明								
土城區	祖田里	1918	67	89	42	66	264	12	276	0	276	361	637	43.33
	頂新里	1919	5	0	1	2	8	0	8	0	8	6	14	57.14
	頂新里	1920	0	1	5	0	6	0	6	0	6	6	12	50.00
	頂福里	1921	0	0	0	0	0	0	0	0	0	0	0	0.00
	頂福里	1922	0	1	0	2	3	2	5	0	5	7	12	41.67
	頂福里	1923	1	1	0	1	1	0	1	0	1	4	5	20.00
	頂埔里	1924	0	6	2	1	9	1	10	0	10	16	26	66.67
	頂埔里	1925	0	0	0	0	0	0	0	0	0	0	0	0.00
	頂埔里	1926	0	0	0	0	0	0	0	0	0	0	0	0.00
	沛陵里	1927	11	2	1	1	15	0	15	0	15	5	20	75.00
	沛陵里	1928	0	0	0	0	0	0	0	0	0	0	0	0.00
	沛陵里	1929	0	0	0	0	0	0	0	0	0	0	0	0.00
	永寧里	1930	0	2	1	0	3	0	3	0	3	3	6	50.00
	永寧里	1931	1	1	0	0	2	0	2	0	2	7	9	22.22
	永寧里	1932	2	3	1	1	7	0	7	0	7	5	12	58.33
	永寧里	1933	0	2	0	2	4	0	4	0	4	3	7	57.14
	永寧里	1934	0	0	0	0	0	0	0	0	0	4	4	0.00
	大安里	1935	0	0	0	1	1	0	1	0	1	5	6	16.67
	大安里	1936	0	0	0	0	0	0	0	0	0	0	0	0.00
	大安里	1937	0	0	0	0	0	0	0	0	0	6	6	0.00
	大安里	1938	0	0	0	0	0	0	0	0	0	0	0	0.00
	員仁里	1939	5	6	1	1	13	0	13	0	13	17	30	43.33
員仁里	1940	0	0	0	0	0	0	0	0	0	0	0	0.00	
員仁里	1941	0	0	0	0	0	0	0	0	0	0	0	0.00	
員仁里	1942	0	0	0	0	0	0	0	0	0	0	0	0.00	
埤塘里	1943	0	0	0	1	1	0	1	0	1	21	22	4.55	
埤塘里	1944	0	0	0	0	0	0	0	0	0	0	0	0.00	

鄉(鎮、區)別	村里別	投開票所別	各候選人得票情形				有效票數 A=1+2+...+N	無效票數 B	投票數 C=A+B	已領未投票數 D=E-C	發出票數 E=C+D	用餘票數 F	選舉人數 G=E+F	投票率 % H=C/G
			(1) 楊萬金	(2) 馬見平 i y l a n . i h p u	(3) 林家豪	(4) 何應明								
	埤塘里	1945	0	0	0	0	0	0	0	0	0	0	0.00	
	土城里	1946	0	1	0	0	1	0	0	1	1	2	50.00	
	土城里	1947	0	0	0	0	0	0	0	0	0	0	0.00	
	長風里	1948	1	0	1	1	3	0	3	3	3	3	100.00	
	長風里	1949	0	0	0	0	0	0	0	0	0	0	0.00	
	員信里	1950	2	1	1	2	6	0	6	6	13	19	31.58	
	員信里	1951	0	0	0	0	0	0	0	0	0	0	0.00	
	員信里	1952	0	0	0	0	0	0	0	0	0	0	0.00	
	員信里	1953	3	3	2	2	10	1	11	11	5	16	68.75	
	員林里	1954	0	0	0	0	0	0	0	0	0	0	0.00	
	員林里	1955	0	0	0	0	0	0	0	0	0	0	0.00	
	員林里	1956	0	0	0	0	0	0	0	0	0	0	0.00	
	員林里	1957	0	0	0	0	0	0	0	0	0	0	0.00	
	員福里	1958	3	3	0	1	7	0	7	7	7	14	50.00	
	員福里	1959	0	0	0	0	0	0	0	0	0	0	0.00	
	員福里	1960	0	0	0	0	0	0	0	0	0	0	0.00	
	員福里	1961	0	0	0	0	0	0	0	0	0	0	0.00	
	日和里	1962	0	0	0	0	0	0	0	0	0	0	0.00	
	日和里	1963	0	0	0	0	0	0	0	0	0	0	0.00	
	日和里	1964	2	0	1	1	4	0	4	4	9	13	30.77	
	日和里	1965	0	0	0	0	0	0	0	0	0	0	0.00	
	日新里	1966	0	0	0	0	0	0	0	0	0	0	0.00	
	日新里	1967	0	0	0	0	0	0	0	0	0	0	0.00	
	日新里	1968	1	0	1	1	3	0	3	3	2	5	60.00	
	裕生里	1969	0	5	0	2	7	1	8	8	8	16	50.00	
	裕生里	1970	0	0	0	0	0	0	0	0	0	0	0.00	
	裕生里	1971	0	0	0	0	0	0	0	0	0	0	0.00	
	裕生里	1972	0	0	0	0	0	0	0	0	0	0	0.00	

鄉(鎮、區)別	村里別	投開票所別	各候選人得票情形				有效票數 A=1+2+...+N	無效票數 B	投票數 C=A+B	已領未投票數 D=E-C	發出票數 E=C+D	用餘票數 F	選舉人數 G=E+F	投票率 % H=C/G
			(1) 楊萬金	(2) 馬見 Y L a n i p u	(3) 林家豪	(4) 何應明								
			無	無黨團結聯盟	台灣民眾黨	中國國民黨								
	貨鏡里	1973	2	3	3	0	8	1	9	0	9	3	12	75.00
	貨鏡里	1974	0	0	0	0	0	0	0	0	0	0	0	0.00
	貨鏡里	1975	0	0	0	0	0	0	0	0	0	0	0	0.00
	瑞興里	1976	0	0	1	0	1	0	1	0	1	2	3	33.33
	瑞興里	1977	0	0	0	0	0	0	0	0	0	0	0	0.00
	復興里	1978	0	0	4	0	4	0	4	0	4	3	7	57.14
	復興里	1979	0	0	0	0	0	0	0	0	0	0	0	0.00
	復興里	1980	0	0	0	0	0	0	0	0	0	0	0	0.00
	廣福里	1981	0	0	0	0	0	0	0	0	0	0	0	0.00
	廣福里	1982	1	3	1	1	6	1	7	0	7	11	18	38.89
	廣福里	1983	0	0	0	0	0	0	0	0	0	0	0	0.00
	學成里	1984	0	0	0	2	2	0	2	0	2	3	5	40.00
	學成里	1985	0	0	0	0	0	0	0	0	0	0	0	0.00
	埤林里	1986	0	0	0	0	0	0	0	0	0	0	0	0.00
	埤林里	1987	2	3	0	0	5	0	5	0	5	6	11	45.45
	埤林里	1988	0	0	0	0	0	0	0	0	0	0	0	0.00
	埤林里	1989	0	0	0	0	0	0	0	0	0	0	0	0.00
	埤林里	1990	0	0	0	0	0	0	0	0	0	0	0	0.00
	廣興里	1991	1	3	1	1	6	0	6	0	6	4	10	60.00
	廣興里	1992	0	0	0	0	0	0	0	0	0	0	0	0.00
	樂利里	1993	0	3	0	2	5	0	5	0	5	9	14	35.71
	樂利里	1994	0	0	0	0	0	0	0	0	0	0	0	0.00
	樂利里	1995	0	0	0	0	0	0	0	0	0	0	0	0.00
	學府里	1996	0	1	1	1	3	0	3	0	3	8	11	27.27
	學府里	1997	0	0	0	0	0	0	0	0	0	0	0	0.00
	明德里	1998	0	2	2	1	5	0	5	0	5	2	7	71.43
	明德里	1999	0	0	0	0	0	0	0	0	0	0	0	0.00
	明德里	2000	0	0	0	0	0	0	0	0	0	0	0	0.00

鄉(鎮、區)別	村里別	投開票所別	各候選人得票情形				有效票數 A=1+2+...+N	無效票數 B	投票數 C=A+B	已領未投票數 D=E-C	發出票數 E=C+D	用餘票數 F	選舉人數 G=E+F	投票率 % H=C/G
			(1) 楊萬金	(2) 馬見 Y L i n . a h p u 無黨團結聯盟	(3) 林家豪 台灣民眾黨	(4) 何應明 中國國民黨								
	學士里	2001	0	1	2	0	3	3	0	3	7	10	30.00	
	學士里	2002	0	0	0	0	0	0	0	0	0	0	0.00	
	學士里	2003	0	0	0	0	0	0	0	0	0	0	0.00	
	柑林里	2004	0	1	1	1	3	4	1	4	2	6	66.67	
	柑林里	2005	0	0	0	0	0	0	0	0	0	0	0.00	
	柑林里	2006	0	0	0	0	0	0	0	0	0	0	0.00	
	中正里	2007	0	0	0	0	0	0	0	0	0	0	0.00	
	中正里	2008	0	2	0	0	2	2	0	2	6	8	25.00	
	青雲里	2009	2	0	1	1	4	4	0	4	2	6	66.67	
	青雲里	2010	0	0	0	0	0	0	0	0	0	0	0.00	
	清和里	2011	0	3	0	3	6	6	0	6	9	15	40.00	
	清和里	2012	0	0	0	0	0	0	0	0	0	0	0.00	
	清和里	2013	0	0	0	0	0	0	0	0	0	0	0.00	
	清和里	2014	0	0	0	0	0	0	0	0	0	0	0.00	
	清和里	2015	0	0	0	0	0	0	0	0	0	0	0.00	
	清化里	2016	3	2	1	3	9	9	0	9	15	24	37.50	
	清溪里	2017	0	0	0	0	0	0	0	0	0	0	0.00	
	清溪里	2018	0	0	0	0	0	0	0	0	0	0	0.00	
	清溪里	2019	0	0	0	0	0	0	0	0	0	0	0.00	
	清溪里	2020	0	0	0	0	0	0	0	0	0	0	0.00	
	青山里	2021	2	2	0	0	4	5	1	5	4	9	55.56	
	清水里	2022	1	3	1	1	6	6	0	6	11	17	35.29	
	清水里	2023	0	0	0	0	0	0	0	0	0	0	0.00	
	清水里	2024	0	0	0	0	0	0	0	0	0	0	0.00	
	清水里	2025	0	0	0	0	0	0	0	0	0	0	0.00	
	清水里	2026	0	0	0	0	0	0	0	0	0	0	0.00	
	永豐里	2027	0	0	0	0	0	0	0	0	0	0	0.00	
	永豐里	2028	0	1	0	0	1	1	0	1	4	5	20.00	

編造單位：新北市選舉委員會

列印日期：111/11/26 21:10:58

鄉(鎮、區)別	村里別	投開票所別	各候選人得票情形				有效票數 A=1+2+...+N	無效票數 B	投票數 C=A+B	已領未投票數 D=E-C	發出票數 E=C+D	用餘票數 F	選舉人數 G=E+F	投票率 H %
			(1) 楊萬金	(2) 馬見 Y L a n i p u	(3) 林家豪	(4) 何應明								
	永豐里	2029	0	0	0	0	0	0	0	0	0	0	0.00	
	永富里	2030	2	5	0	13	2	15	0	15	6	21	71.43	
	永富里	2031	0	0	0	0	0	0	0	0	0	0	0.00	
	永富里	2032	0	0	0	0	0	0	0	0	0	0	0.00	
	延寮里	2033	3	3	0	9	0	9	0	9	10	19	47.37	
	延寮里	2034	0	0	0	0	0	0	0	0	0	0	0.00	
	延寮里	2035	0	0	0	0	0	0	0	0	0	0	0.00	
	金城里	2036	0	3	0	4	0	4	0	4	7	11	36.36	
	金城里	2037	0	0	0	0	0	0	0	0	0	0	0.00	
	金城里	2038	0	0	0	0	0	0	0	0	0	0	0.00	
	金城里	2039	0	0	0	0	0	0	0	0	0	0	0.00	
	峯廷里	2040	0	0	0	0	0	0	0	0	0	0	0.00	
	峯廷里	2041	5	5	1	18	0	18	0	18	16	34	52.94	
	峯廷里	2042	0	0	0	0	0	0	0	0	0	0	0.00	
	峯廷里	2043	0	0	0	0	0	0	0	0	0	0	0.00	
	峯廷里	2044	0	0	0	0	0	0	0	0	0	0	0.00	
	延吉里	2045	1	0	0	1	0	1	0	1	6	7	14.29	
	延吉里	2046	0	0	0	0	0	0	0	0	0	0	0.00	
	延吉里	2047	0	0	0	0	0	0	0	0	0	0	0.00	
	延壽里	2048	1	1	0	7	0	7	0	7	13	20	35.00	
	延壽里	2049	0	0	0	0	0	0	0	0	0	0	0.00	
	延壽里	2050	0	0	0	0	0	0	0	0	0	0	0.00	
	延壽里	2051	0	0	4	5	0	5	0	5	6	11	45.45	
	延壽里	2052	0	0	0	0	0	0	0	0	0	0	0.00	
	延壽里	2053	0	0	0	0	0	0	0	0	0	0	0.00	
	平和里	2054	2	0	0	3	0	3	0	3	8	11	27.27	
	平和里	2055	0	0	0	0	0	0	0	0	0	0	0.00	
	平和里	2056	0	0	0	0	0	0	0	0	0	0	0.00	

鄉(鎮、區)別	村里別	投開票所別	各候選人得票情形				有效票數 A=1+2+...+N	無效票數 B	投票數 C=A+B	已領未投票數 D=E-C	發出票數 E=C+D	用餘票數 F	選舉人數 G=E+F	投票率 H=C/G
			(1) 楊萬金	(2) 馬見平 Ma Jih-ping	(3) 林家豪	(4) 何應明								
三峽區	平和里	2057	0	0	0	0	0	0	0	0	0	0	0	0.00
	安和里	2058	0	1	0	1	2	0	2	0	2	7	9	22.22
	安和里	2059	0	0	0	0	0	0	0	0	0	0	0	0.00
	安和里	2060	0	0	0	0	0	0	0	0	0	0	0	0.00
	延和里	2061	2	0	0	0	2	0	2	0	2	8	10	20.00
	延和里	2062	0	0	0	0	0	0	0	0	0	0	0	0.00
	延和里	2063	0	0	0	0	0	0	0	0	0	0	0	0.00
	延和里	2064	0	0	0	0	0	0	0	0	0	0	0	0.00
				23	85	50	36	194	2	196	0	284	480	40.83
	三峽里		2065	0	0	0	0	0	0	0	0	1	1	0.00
	秀川里		2066	0	2	0	0	2	0	2	0	2	3	66.67
	八張里		2067	2	0	0	0	2	0	2	0	2	3	66.67
	八張里		2068	0	2	1	0	3	0	3	0	3	6	50.00
	八張里		2069	0	2	0	1	3	0	3	0	3	5	60.00
	中埔里		2070	0	0	0	0	0	0	0	0	0	2	0.00
	中埔里		2071	0	2	4	2	8	0	8	0	13	21	38.10
	弘道里		2072	1	0	1	1	3	0	3	0	3	5	60.00
	永裕里		2073	0	1	0	0	1	0	1	0	1	6	16.67
	永裕里		2074	1	0	1	0	2	0	2	0	3	5	40.00
	永裕里		2075	0	1	1	0	2	0	2	0	2	2	100.00
	永裕里		2076	0	0	1	0	1	0	1	0	1	2	50.00
	永裕里		2077	0	0	0	0	0	0	0	0	0	4	0.00
	鳶山里		2078	0	3	0	1	4	0	4	0	4	6	66.67
	鳶山里		2079	0	3	1	0	4	0	4	0	4	7	57.14
	鳶山里		2080	0	0	0	0	0	0	0	0	0	2	0.00
	鳶山里		2081	0	1	0	2	3	0	3	0	3	7	42.86
	鳶山里		2082	0	3	1	0	4	0	4	0	4	10	40.00
	鳶山里		2083	0	1	0	0	1	0	1	0	7	8	12.50

鄉(鎮、區)別	村里別	投開票所別	各候選人得票情形				有效票數 A=1+2+...+N	無效票數 B	投票數 C=A+B	已領未投票數 D=E-C	發出票數 E=C+D	用餘票數 F	選舉人數 G=E+F	投票率 % H=C/G
			(1) 楊萬金	(2) 馬見平 i y l n . a i h p u	(3) 林家豪	(4) 何應明								
			無	無黨團結聯盟	台灣民眾黨	中國國民黨	A=1+2+...+N	D=E-C	E=C+D	G=E+F	H=C/G			
	龍埔里	2084	0	0	0	0	0	0	0	2	0	2	0.00	
	龍埔里	2085	0	2	1	3	6	6	0	6	7	13	46.15	
	龍埔里	2086	0	7	1	1	9	9	0	9	12	21	42.86	
	龍埔里	2087	1	1	1	1	4	4	0	4	0	4	100.00	
	龍埔里	2088	0	0	0	0	0	0	0	0	7	7	0.00	
	龍恩里	2089	0	0	0	0	0	0	0	0	0	0	0.00	
	龍恩里	2090	1	0	1	1	3	3	0	3	6	9	33.33	
	龍恩里	2091	0	0	0	1	1	1	0	1	2	3	33.33	
	龍恩里	2092	4	9	17	4	34	34	0	34	32	66	51.52	
	龍學里	2093	0	0	0	0	0	0	0	0	0	0	0.00	
	龍學里	2094	0	0	0	0	0	1	0	1	5	6	16.67	
	龍學里	2095	0	0	1	1	2	2	0	2	0	2	100.00	
	龍學里	2096	1	0	0	1	2	2	0	2	2	4	50.00	
	龍學里	2097	1	0	0	0	1	1	0	1	1	2	50.00	
	龍學里	2098	0	0	0	0	0	0	0	0	0	0	0.00	
	龍學里	2099	0	2	0	0	2	2	0	2	1	3	66.67	
	龍學里	2100	1	0	1	1	3	3	0	3	7	10	30.00	
	礁溪里	2101	0	0	1	2	3	3	0	3	9	12	25.00	
	礁溪里	2102	0	0	0	0	0	0	0	0	1	1	0.00	
	礁溪里	2103	0	2	0	0	2	2	0	2	5	7	28.57	
	礁溪里	2104	0	1	1	1	3	3	0	3	6	9	33.33	
	安溪里	2105	0	1	0	0	1	1	0	1	3	4	25.00	
	安溪里	2106	1	2	2	1	6	6	0	6	4	10	60.00	
	安溪里	2107	0	0	0	0	0	0	0	0	2	2	0.00	
	安溪里	2108	0	1	1	0	2	2	0	2	6	8	25.00	
	介壽里	2109	0	0	0	0	0	0	0	0	0	0	0.00	
	介壽里	2110	1	2	1	0	4	4	0	4	4	8	50.00	
	介壽里	2111	0	0	2	0	2	2	0	2	12	14	14.29	

鄉(鎮、區)別	村里別	投開票所別	各候選人得票情形				有效票數 A=1+2+...+N	無效票數 B	投票數 C=A+B	已領未投票數 D=E-C	發出票數 E=C+D	用餘票數 F	選舉人數 G=E+F	投票率 % H=C/G
			(1) 楊萬金 無	(2) 馬見平 i y l n . a i h p u 無黨團結聯盟	(3) 林家豪 台灣民眾黨	(4) 何應明 中國國民黨								
	介壽里	2112	0	2	1	0	3	0	3	0	3	13	16	18.75
	中正里	2113	0	0	0	0	0	0	0	0	0	0	0	0.00
	中正里	2114	2	1	0	1	4	0	4	0	4	5	9	44.44
	中正里	2115	0	0	0	0	0	0	0	0	0	6	6	0.00
	大埔里	2116	0	1	1	0	2	0	2	0	2	4	6	33.33
	大埔里	2117	0	0	0	0	0	0	0	0	0	2	2	0.00
	大埔里	2118	1	6	1	0	8	0	8	0	8	5	13	61.54
	慕添里	2119	0	0	0	1	1	0	1	0	2	4	6	33.33
	慕添里	2120	0	0	0	0	0	0	0	0	0	0	0	0.00
	添福里	2121	1	1	1	0	3	0	3	0	3	2	5	60.00
	金圳里	2122	0	0	0	0	0	0	0	0	0	0	0	0.00
	五寮里	2123	0	0	0	0	0	0	0	0	0	0	0	0.00
	插角里	2124	0	0	0	0	0	0	0	0	0	1	1	0.00
	有木里	2125	0	0	0	1	1	0	1	0	1	0	1	100.00
	二園里	2126	0	11	2	2	15	0	15	0	15	10	25	60.00
	二園里	2127	2	4	0	2	8	0	8	0	8	1	9	88.89
	溪南里	2128	0	1	0	0	1	0	1	0	1	1	2	50.00
	溪北里	2129	0	1	0	2	3	0	3	0	3	1	4	75.00
	溪北里	2130	0	0	0	0	0	0	0	0	0	2	2	0.00
	溪東里	2131	0	0	0	0	0	0	0	0	0	4	4	0.00
	溪東里	2132	0	4	2	2	8	0	8	0	8	14	22	36.36
	成福里	2133	1	0	0	0	1	0	1	0	1	1	2	50.00
	竹崙里	2134	1	0	0	0	1	0	1	0	1	3	4	25.00
	竹崙里	2135	0	2	0	0	2	0	2	0	2	7	9	22.22
	安坑里	2136	0	0	0	0	0	0	0	0	0	0	0	0.00
新店區			40	170	46	131	387	17	404	0	404	497	901	44.84
	新店里	2137	0	0	0	0	0	0	0	0	0	1	1	0.00
	張南里	2138	0	2	0	0	2	0	2	0	2	1	3	66.67

編造單位：新北市選舉委員會

列印日期：111/11/26 21:10:58

鄉(鎮、區)別	村里別	投票票所別	各候選人得票情形				有效票數 A=1+2+...+N	無效票數 B	投票數 C=A+B	已領未投票數 D=E-C	發出票數 E=C+D	用餘票數 F	選舉人數 G=E+F	投票率 % H=C/G
			(1) 楊萬金	(2) 馬見平 Ma Jih-ping	(3) 林家豪	(4) 何應明								
	張南里	2139	0	0	0	0	0	0	0	0	0	0	0.00	
	國校里	2140	0	1	1	2	0	2	0	2	3	5	40.00	
	國校里	2141	0	0	0	0	0	0	0	0	0	0	0.00	
	文中里	2142	0	2	1	3	1	4	0	4	5	9	44.44	
	廣明里	2143	0	0	0	0	0	0	0	0	2	2	0.00	
	文明里	2144	0	0	1	3	1	4	0	4	0	4	100.00	
	文明里	2145	0	0	0	0	0	0	0	0	0	0	0.00	
	中興里	2146	0	0	1	3	0	3	0	3	9	12	25.00	
	中興里	2147	0	0	0	0	0	0	0	0	0	0	0.00	
	中興里	2148	0	0	0	0	0	0	0	0	0	0	0.00	
	中興里	2149	0	0	0	0	0	0	0	0	0	0	0.00	
	中興里	2150	0	0	0	0	0	0	0	0	0	0	0.00	
	新生里	2151	0	3	2	5	0	5	0	5	9	14	35.71	
	新生里	2152	0	0	0	0	0	0	0	0	0	0	0.00	
	新生里	2153	0	0	0	0	0	0	0	0	0	0	0.00	
	新生里	2154	0	0	0	0	0	0	0	0	0	0	0.00	
	新總里	2155	0	2	1	4	0	4	0	4	2	6	66.67	
	新總里	2156	0	0	0	0	0	0	0	0	0	0	0.00	
	張北里	2157	1	4	1	6	0	6	0	6	15	21	28.57	
	張北里	2158	0	0	0	0	0	0	0	0	0	0	0.00	
	張北里	2159	0	0	0	0	0	0	0	0	0	0	0.00	
	張北里	2160	0	0	0	0	0	0	0	0	0	0	0.00	
	張北里	2161	0	0	0	0	0	0	0	0	0	0	0.00	
	張北里	2162	0	0	0	0	0	0	0	0	0	0	0.00	
	五峯里	2163	2	10	0	12	0	12	0	12	5	17	70.59	
	五峯里	2164	0	0	0	0	0	0	0	0	0	0	0.00	
	五峯里	2165	0	0	0	0	0	0	0	0	0	0	0.00	
	五峯里	2166	0	0	0	0	0	0	0	0	0	0	0.00	

編造單位：新北市選舉委員會

列印日期：111/11/26 21:10:58

鄉(鎮、區)別	村里別	投開票所別	各候選人得票情形				有效票數 A=1+2+...+N	無效票數 B	投票數 C=A+B	已領未投票數 D=E-C	發出票數 E=C+D	用餘票數 F	選舉人數 G=E+F	投票率 H H=C/G
			(1) 楊萬金	(2) 馬見 Y L i n · a i h p u 無黨團結聯盟	(3) 林家豪 台灣民眾黨	(4) 何應明 中國國民黨								
	五峯里	2167	0	0	0	0	0	0	0	0	0	0	0.00	
	五峯里	2168	0	0	0	0	0	0	0	0	0	0	0.00	
	長春里	2169	0	2	0	3	3	3	0	3	5	8	37.50	
	長春里	2170	0	0	0	0	0	0	0	0	0	0	0.00	
	新安里	2171	0	1	0	1	1	1	0	1	4	5	20.00	
	新安里	2172	0	0	0	0	0	0	0	0	0	0	0.00	
	新安里	2173	0	0	0	0	0	0	0	0	0	0	0.00	
	新安里	2174	0	0	0	0	0	0	0	0	0	0	0.00	
	忠誠里	2175	0	0	0	1	1	1	0	1	1	2	50.00	
	忠誠里	2176	0	0	0	0	0	0	0	0	0	0	0.00	
	中正里	2177	1	9	0	13	13	13	0	13	18	31	41.94	
	中正里	2178	0	0	0	0	0	0	0	0	0	0	0.00	
	中正里	2179	0	0	0	0	0	0	0	0	0	0	0.00	
	中正里	2180	0	0	0	0	0	0	0	0	0	0	0.00	
	中華里	2181	0	2	0	2	2	2	0	2	4	6	33.33	
	中華里	2182	0	0	0	0	0	0	0	0	0	0	0.00	
	中華里	2183	0	0	0	0	0	0	0	0	0	0	0.00	
	仁愛里	2184	0	1	0	1	1	1	0	1	2	2	100.00	
	仁愛里	2185	0	0	0	0	0	0	0	0	0	0	0.00	
	建國里	2186	0	0	0	2	2	2	0	2	2	4	50.00	
	建國里	2187	0	0	0	0	0	0	0	0	0	0	0.00	
	百忍里	2188	3	2	0	7	7	7	0	7	5	12	58.33	
	百忍里	2189	0	0	0	0	0	0	0	0	0	0	0.00	
	百忍里	2190	0	0	0	0	0	0	0	0	0	0	0.00	
	百和里	2191	0	0	2	4	4	4	0	4	4	8	50.00	
	百和里	2192	0	0	0	0	0	0	0	0	0	0	0.00	
	福德里	2193	0	1	1	3	3	3	0	3	1	4	75.00	
	福德里	2194	0	0	0	0	0	0	0	0	0	0	0.00	

編造單位：新北市選舉委員會

列印日期：111/11/26 21:10:58

鄉(鎮、區)別	村里別	投開票所別	各候選人得票情形				有效票數 A=1+2+...+N	無效票數 B	投票數 C=A+B	已領未投票數 D=E-C	發出票數 E=C+D	用餘票數 F	選舉人數 G=E+F	投票率 % H=C/G
			(1) 楊萬金 無	(2) 馬見平 i y l n . a h p u 無黨團結聯盟	(3) 林家豪 台灣民眾黨	(4) 何應明 中國國民黨								
	福德里	2195	0	0	0	0	0	0	0	0	0	0	0.00	
	百福里	2196	0	1	0	1	0	1	0	1	1	2	50.00	
	百福里	2197	0	0	0	0	0	0	0	0	0	0	0.00	
	百福里	2198	0	0	0	0	0	0	0	0	0	0	0.00	
	福民里	2199	0	4	1	9	0	9	0	9	6	15	60.00	
	福民里	2200	0	0	0	0	0	0	0	0	0	0	0.00	
	福民里	2201	0	0	0	0	0	0	0	0	0	0	0.00	
	中山里	2202	1	1	1	3	1	4	0	4	5	9	44.44	
	中山里	2203	0	0	0	0	0	0	0	0	0	0	0.00	
	中山里	2204	0	0	0	0	0	0	0	0	0	0	0.00	
	中山里	2205	0	0	0	0	0	0	0	0	0	0	0.00	
	中山里	2206	0	0	0	0	0	0	0	0	0	0	0.00	
	和平里	2207	0	6	1	11	0	11	0	11	11	22	50.00	
	和平里	2208	0	0	0	0	0	0	0	0	0	0	0.00	
	中央里	2209	1	1	0	4	0	4	0	4	0	4	100.00	
	中央里	2210	0	0	0	0	0	0	0	0	0	0	0.00	
	中央里	2211	0	0	0	0	0	0	0	0	0	0	0.00	
	中央里	2212	0	0	0	0	0	0	0	0	0	0	0.00	
	國豐里	2213	0	0	2	2	0	2	0	2	6	8	25.00	
	國豐里	2214	0	0	0	0	0	0	0	0	0	0	0.00	
	明總里	2215	0	2	0	8	1	9	0	9	10	19	47.37	
	明總里	2216	0	0	0	0	0	0	0	0	0	0	0.00	
	明總里	2217	0	0	0	0	0	0	0	0	0	0	0.00	
	大豐里	2218	0	0	1	1	1	2	0	2	3	5	40.00	
	大豐里	2219	0	0	0	0	0	0	0	0	0	0	0.00	
	大豐里	2220	0	0	0	0	0	0	0	0	0	0	0.00	
	大同里	2221	0	3	1	4	0	4	0	4	6	10	40.00	
	大同里	2222	0	0	0	0	0	0	0	0	0	0	0.00	

編造單位：新北市選舉委員會

列印日期：111/11/26 21:10:58

鄉(鎮、區)別	村里別	投開票所別	各候選人得票情形				有效票數 A=1+2+...+N	無效票數 B	投票數 C=A+B	已領未投票數 D=E-C	發出票數 E=C+D	用餘票數 F	選舉人數 G=E+F	投票率 H=C/G
			(1) 楊萬金	(2) 馬見平 Ma Jih-ping	(3) 林家豪	(4) 何應明								
			無	無黨團結聯盟	台灣民眾黨	中國國民黨								
	大同里	2223	0	0	0	0	0	0	0	0	0	0	0	0.00
	江陵里	2224	0	0	0	2	2	2	0	2	3	5	5	40.00
	江陵里	2225	0	0	0	0	0	0	0	0	0	0	0	0.00
	江陵里	2226	0	0	0	0	0	0	0	0	0	0	0	0.00
	江陵里	2227	0	0	0	0	0	0	0	0	0	0	0	0.00
	復興里	2228	0	2	0	1	3	3	0	3	5	8	8	37.50
	復興里	2229	0	0	0	0	0	0	0	0	0	0	0	0.00
	寶興里	2230	0	3	0	0	3	3	0	3	3	6	6	50.00
	寶興里	2231	0	0	0	0	0	0	0	0	0	0	0	0.00
	寶興里	2232	0	0	0	0	0	0	0	0	0	0	0	0.00
	寶興里	2233	0	0	0	0	0	0	0	0	0	0	0	0.00
	寶福里	2234	0	0	0	0	0	0	0	0	0	0	0	0.00
	寶福里	2235	1	2	2	5	10	11	0	11	5	16	16	68.75
	寶福里	2236	0	0	0	0	0	0	0	0	0	0	0	0.00
	寶福里	2237	0	0	0	0	0	0	0	0	0	0	0	0.00
	寶福里	2238	0	0	0	0	0	0	0	0	0	0	0	0.00
	寶安里	2239	0	0	0	1	1	1	0	1	1	2	2	50.00
	寶安里	2240	0	0	0	0	0	0	0	0	0	0	0	0.00
	寶安里	2241	0	0	0	0	0	0	0	0	0	0	0	0.00
	寶安里	2242	0	0	0	0	0	0	0	0	0	0	0	0.00
	寶安里	2243	1	1	0	1	3	3	0	3	6	9	9	33.33
	信義里	2244	0	0	0	0	0	0	0	0	0	0	0	0.00
	信義里	2245	0	0	0	0	0	0	0	0	0	0	0	0.00
	信義里	2246	0	0	0	0	0	0	0	0	0	0	0	0.00
	忠孝里	2247	0	1	1	1	3	3	0	3	4	7	7	42.86
	忠孝里	2248	0	0	0	0	0	0	0	0	0	0	0	0.00
	大鵬里	2249	0	1	1	0	2	2	0	2	1	3	3	66.67
	大鵬里	2250	0	0	0	0	0	0	0	0	0	0	0	0.00

鄉(鎮、區)別	村里別	投開票所別	各候選人得票情形				有效票數 A=1+2+...+N	無效票數 B	投票數 C=A+B	已領未投票數 D=E-C	發出票數 E=C+D	用餘票數 F	選舉人數 G=E+F	投票率 H=C/G
			(1) 楊萬金	(2) 馬見平 i y l n . a i h p u	(3) 林家豪	(4) 何應明								
	太平里	2251	0	1	0	1	2	0	2	0	2	8	10	20.00
	太平里	2252	0	0	0	0	0	0	0	0	0	0	0	0.00
	太平里	2253	0	0	0	0	0	0	0	0	0	0	0	0.00
	美城里	2254	0	11	2	1	14	1	15	0	15	12	27	55.56
	美城里	2255	0	0	0	0	0	0	0	0	0	0	0	0.00
	頂城里	2256	0	1	0	2	3	0	3	0	3	6	9	33.33
	頂城里	2257	0	0	0	0	0	0	0	0	0	0	0	0.00
	下城里	2258	0	0	1	1	2	0	2	0	2	9	11	18.18
	下城里	2259	0	0	0	0	0	0	0	0	0	0	0	0.00
	崇理里	2260	0	5	1	5	11	0	11	0	11	12	23	47.83
	崇理里	2261	0	0	0	0	0	0	0	0	0	0	0	0.00
	崇理里	2262	0	0	0	0	0	0	0	0	0	0	0	0.00
	崇理里	2263	0	0	0	0	0	0	0	0	0	0	0	0.00
	崇理里	2264	0	0	0	0	0	0	0	0	0	0	0	0.00
	崇理里	2265	0	0	0	0	0	0	0	0	0	0	0	0.00
	崇理里	2266	2	4	0	3	9	0	9	0	9	15	24	37.50
	安和里	2267	0	0	0	0	0	0	0	0	0	0	0	0.00
	安和里	2268	0	0	0	0	0	0	0	0	0	0	0	0.00
	安和里	2269	0	0	0	0	0	0	0	0	0	0	0	0.00
	安和里	2270	0	0	0	0	0	0	0	0	0	0	0	0.00
	永安里	2271	0	4	1	7	12	0	12	0	12	6	18	66.67
	永安里	2272	0	0	0	0	0	0	0	0	0	0	0	0.00
	永安里	2273	0	0	0	0	0	0	0	0	0	0	0	0.00
	永安里	2274	0	0	0	0	0	0	0	0	0	0	0	0.00
	新和里	2275	0	3	1	1	5	0	5	0	5	3	8	62.50
	新和里	2276	0	0	0	0	0	0	0	0	0	0	0	0.00
	新和里	2277	0	0	0	0	0	0	0	0	0	0	0	0.00
	永平里	2278	0	0	0	4	4	0	4	0	4	15	19	21.05

鄉(鎮、區)別	村里別	投開票所別	各候選人得票情形				有效票數 A=1+2+...+N	無效票數 B	投票數 C=A+B	已領未投票數 D=E-C	發出票數 E=C+D	用餘票數 F	選舉人數 G=E+F	投票率 % H=C/G
			(1) 楊萬金	(2) 馬見平 Ma Jih-ping	(3) 林家豪	(4) 何應明								
	永平里	2279	0	0	0	0	0	0	0	0	0	0	0.00	
	永平里	2280	0	0	0	0	0	0	0	0	0	0	0.00	
	永平里	2281	0	0	0	0	0	0	0	0	0	0	0.00	
	公崙里	2282	4	9	2	5	20	20	0	20	25	45	44.44	
	公崙里	2283	0	0	0	0	0	0	0	0	0	0	0.00	
	公崙里	2284	0	0	0	0	0	0	0	0	0	0	0.00	
	公崙里	2285	0	0	0	0	0	0	0	0	0	0	0.00	
	公崙里	2286	0	0	0	0	0	0	0	0	0	0	0.00	
	公崙里	2287	0	0	0	0	0	0	0	0	0	0	0.00	
	公崙里	2288	0	0	0	0	0	0	0	0	0	0	0.00	
	公崙里	2289	0	0	0	0	0	0	0	0	0	0	0.00	
	公崙里	2290	0	0	0	0	0	0	0	0	0	0	0.00	
	安昌里	2291	0	3	1	7	11	11	0	11	16	27	40.74	
	安昌里	2292	0	0	0	0	0	0	0	0	0	0	0.00	
	安昌里	2293	0	0	0	0	0	0	0	0	0	0	0.00	
	安昌里	2294	0	0	0	0	0	0	0	0	0	0	0.00	
	德安里	2295	0	2	0	2	4	5	0	5	17	22	22.73	
	德安里	2296	0	0	0	0	0	0	0	0	0	0	0.00	
	德安里	2297	0	0	0	0	0	0	0	0	0	0	0.00	
	德安里	2298	0	0	0	0	0	0	0	0	0	0	0.00	
	達觀里	2299	3	2	0	1	6	7	0	7	10	17	41.18	
	達觀里	2300	0	0	0	0	0	0	0	0	0	0	0.00	
	達觀里	2301	0	0	0	0	0	0	0	0	0	0	0.00	
	明城里	2302	2	1	2	9	14	14	0	14	8	22	63.64	
	明城里	2303	0	0	0	0	0	0	0	0	0	0	0.00	
	小城里	2304	1	2	1	1	5	6	0	6	3	9	66.67	
	小城里	2305	0	0	0	0	0	0	0	0	0	0	0.00	
	小城里	2306	0	0	0	0	0	0	0	0	0	0	0.00	

編造單位：新北市選舉委員會

列印日期：111/11/26 21:10:58

鄉(鎮、區)別	村里別	投票票所別	各候選人得票情形				有效票數 A=1+2+...+N	無效票數 B	投票數 C=A+B	已領未投票數 D=E-C	發出票數 E=C+D	用餘票數 F	選舉人數 G=E+F	投票率 % H=C/G
			(1) 楊萬金	(2) 馬見平 Ma Jih-ping	(3) 林家豪	(4) 何應明								
			無	無黨團結聯盟	台灣民眾黨	中國國民黨	4	0	4	0	4	16	20	20.00
	雙城里	2307	1	0	0	3	0	0	0	0	0	0	0	0.00
	雙城里	2308	0	0	0	0	0	0	0	0	0	0	0	0.00
	雙城里	2309	0	0	0	0	0	0	0	0	0	0	0	0.00
	雙城里	2310	0	0	0	0	0	0	0	0	0	0	0	0.00
	雙城里	2311	0	0	0	0	0	0	0	0	0	0	0	0.00
	香坡里	2312	5	12	1	5	23	24	0	24	33	57	42.11	
	香坡里	2313	0	0	0	0	0	0	0	0	0	0	0	0.00
	香坡里	2314	0	0	0	0	0	0	0	0	0	0	0	0.00
	香坡里	2315	0	0	0	0	0	0	0	0	0	0	0	0.00
	香坡里	2316	0	0	0	0	0	0	0	0	0	0	0	0.00
	香坡里	2317	0	0	0	0	0	0	0	0	0	0	0	0.00
	香坡里	2318	0	0	0	0	0	0	0	0	0	0	0	0.00
	香坡里	2319	0	0	0	0	0	0	0	0	0	0	0	0.00
	香坡里	2320	2	5	2	3	12	12	0	12	22	34	35.29	
	日興里	2321	0	0	0	0	0	0	0	0	0	0	0	0.00
	日興里	2322	0	0	0	0	0	0	0	0	0	0	0	0.00
	日興里	2323	0	0	0	0	0	0	0	0	0	0	0	0.00
	日興里	2324	0	0	0	0	0	0	0	0	0	0	0	0.00
	玫瑰里	2325	2	2	2	2	8	8	0	8	13	21	38.10	
	玫瑰里	2326	0	0	0	0	0	0	0	0	0	0	0	0.00
	玫瑰里	2327	0	0	0	0	0	0	0	0	0	0	0	0.00
	玫瑰里	2328	0	0	0	0	0	0	0	0	0	0	0	0.00
	吉祥里	2329	2	2	0	1	5	5	0	5	8	13	38.46	
	吉祥里	2330	0	0	0	0	0	0	0	0	0	0	0	0.00
	吉祥里	2331	0	0	0	0	0	0	0	0	0	0	0	0.00
	吉祥里	2332	0	0	0	0	0	0	0	0	0	0	0	0.00
	塗潭里	2333	1	0	0	0	1	1	0	1	0	1	1	100.00
	華城里	2334	0	0	0	1	1	1	0	1	2	3	33.33	

鄉(鎮、區)別	村里別	投開票所別	各候選人得票情形				有效票數 A=1+2+...+N	無效票數 B	投票數 C=A+B	已領未投票數 D=E-C	發出票數 E=C+D	用餘票數 F	選舉人數 G=E+F	投票率 % H=C/G
			(1) 楊萬金	(2) 馬見 Y L i n . a i h p u 無黨團結聯盟	(3) 林家豪 台灣民眾黨	(4) 何應明 中國國民黨								
	華城里	2335	0	0	0	0	0	0	0	0	0	0	0.00	
	青潭里	2336	1	6	1	2	10	12	0	12	18	30	40.00	
	青潭里	2337	0	0	0	0	0	0	0	0	0	0	0.00	
	青潭里	2338	0	0	0	0	0	0	0	0	0	0	0.00	
	青潭里	2339	0	0	0	0	0	0	0	0	0	0	0.00	
	美潭里	2340	3	2	3	4	12	13	0	13	12	25	52.00	
	美潭里	2341	0	0	0	0	0	0	0	0	0	0	0.00	
	美潭里	2342	0	0	0	0	0	0	0	0	0	0	0.00	
	美潭里	2343	0	0	0	0	0	0	0	0	0	0	0.00	
	員潭里	2344	0	4	1	5	10	11	0	11	7	18	61.11	
	員潭里	2345	0	0	0	0	0	0	0	0	0	0	0.00	
	員潭里	2346	0	0	0	0	0	0	0	0	0	0	0.00	
	員潭里	2347	0	0	0	1	1	1	0	1	5	6	16.67	
	雙坑里	2348	0	3	0	6	9	9	0	9	8	17	52.94	
	粗坑里	2349	0	0	0	0	0	0	0	0	0	0	0.00	
	粗坑里	2350	0	0	0	0	0	0	0	0	0	0	0.00	
	屈尺里	2351	0	4	0	1	5	5	0	5	3	8	62.50	
	屈尺里	2352	0	0	0	0	0	0	0	0	0	0	0.00	
	龜山里	2353	0	11	0	1	12	14	0	14	10	24	58.33	
	廣興里	2354	0	1	3	0	4	4	0	4	0	4	100.00	
	直潭里	2355	0	0	0	0	0	0	0	0	3	3	0.00	
	直潭里	2356	0	0	0	0	0	0	0	0	0	0	0.00	
深坑區			3	7	3	15	28	28	0	28	27	55	50.91	
	萬順里	2357	0	0	1	0	1	1	0	1	2	3	33.33	
	萬順里	2358	0	0	0	0	0	0	0	0	3	3	0.00	
	萬福里	2359	0	2	0	1	3	3	0	3	1	4	75.00	
	萬福里	2360	0	0	1	0	1	1	0	1	1	2	50.00	
	土庫里	2361	0	1	0	1	2	2	0	2	2	4	50.00	

編造單位：新北市選舉委員會

列印日期：111/11/26 21:10:58

鄉(鎮、區)別	村里別	投開票所別	各候選人得票情形				有效票數 A=1+2+...+N	無效票數 B	投票數 C=A+B	已領未投票數 D=E-C	發出票數 E=C+D	用餘票數 F	選舉人數 G=E+F	投票率 H=C/G
			(1) 楊萬金	(2) 馬見 Y L i n . a i h p u 無黨團結聯盟	(3) 林家豪 台灣民眾黨	(4) 何應明 中國國民黨								
	土庫里	2362	0	0	0	0	0	0	0	0	0	0	0.00	
	深坑里	2363	0	0	0	1	0	1	0	1	3	4	25.00	
	深坑里	2364	0	1	0	4	0	4	0	4	2	6	66.67	
	埔新里	2365	0	0	0	0	0	0	0	0	0	0	0.00	
	埔新里	2366	1	0	0	1	0	1	0	1	1	2	50.00	
	埔新里	2367	0	1	0	6	0	7	0	7	1	8	87.50	
	埔新里	2368	0	0	1	1	0	2	0	2	2	4	50.00	
	昇高里	2369	0	2	0	2	0	2	0	2	1	3	66.67	
	昇高里	2370	2	0	0	4	0	4	0	4	7	11	36.36	
	賴仲里	2371	0	0	0	0	0	0	0	0	1	1	0.00	
	賴仲里	2372	0	0	0	0	0	0	0	0	0	0	0.00	
	阿柔里	2373	0	0	0	0	0	0	0	0	0	0	0.00	
	石碇區		0	2	1	6	0	6	0	6	5	11	54.55	
	石碇里	2374	0	1	1	2	0	2	0	2	0	2	100.00	
	潭邊里	2375	0	0	0	2	0	2	0	2	0	2	100.00	
	烏塗里	2376	0	0	0	0	0	0	0	0	1	1	0.00	
	彭山里	2377	0	0	0	0	0	0	0	0	0	0	0.00	
	豐田里	2378	0	0	0	0	0	0	0	0	0	0	0.00	
	豐田里	2379	0	0	0	0	0	0	0	0	0	0	0.00	
	隆盛里	2380	0	0	0	0	0	0	0	0	1	1	0.00	
	豐林里	2381	0	1	0	1	0	1	0	1	0	1	100.00	
	中民里	2382	0	0	0	0	0	0	0	0	0	0	0.00	
	永定里	2383	0	0	0	1	0	1	0	1	0	1	100.00	
	光明里	2384	0	0	0	0	0	0	0	0	1	1	0.00	
	永安里	2385	0	0	0	0	0	0	0	0	0	0	0.00	
	格頭里	2386	0	0	0	0	0	0	0	0	2	2	0.00	
	坪林區	2387	0	0	0	0	0	0	0	0	6	6	0.00	
			0	0	0	0	0	0	0	0	4	4	0.00	

鄉(鎮、區)別	村里別	投開票所別	各候選人得票情形				有效票數 A=1+2+...+N	無效票數 B	投票數 C=A+B	已領未投票數 D=E-C	發出票數 E=C+D	用餘票數 F	選舉人數 G=E+F	投票率 H=C/G
			(1) 楊萬金	(2) 馬見平 i y l n . a i h p u	(3) 林家豪	(4) 何應明								
			無	無黨團結聯盟	台灣民眾黨	中國國民黨	0	0	0	0	0	0	0	0.00
	水德里	2388	0	0	0	0	0	0	0	0	0	0	0	0.00
	大林里	2389	0	0	0	0	0	0	0	0	0	1	1	0.00
	石碇里	2390	0	0	0	0	0	0	0	0	0	0	0	0.00
	粗窟里	2391	0	0	0	0	0	0	0	0	0	0	0	0.00
	粗窟里	2392	0	0	0	0	0	0	0	0	0	1	1	0.00
	上德里	2393	0	0	0	0	0	0	0	0	0	0	0	0.00
	上德里	2394	0	0	0	0	0	0	0	0	0	0	0	0.00
	漁光里	2395	0	0	0	0	0	0	0	0	0	0	0	0.00
	漁光里	2396	0	0	0	0	0	0	0	0	0	0	0	0.00
烏來區			12	984	92	482	1,570	45	1,615	0	1,615	394	2,009	80.39
	忠治里	2397	0	53	4	34	91	2	93	0	93	27	120	77.50
	忠治里	2398	2	201	16	106	325	6	331	0	331	81	412	80.34
	烏來里	2399	0	53	5	42	100	2	102	0	102	37	139	73.38
	烏來里	2400	9	310	51	180	550	21	571	0	571	135	706	80.88
	孝義里	2401	0	0	0	0	0	0	0	0	0	0	0	0.00
	信賢里	2402	0	104	8	26	138	8	146	0	146	37	183	79.78
	福山里	2403	1	263	8	94	366	6	372	0	372	77	449	82.85
平溪區			0	2	1	1	4	0	4	0	4	2	6	66.67
	薯榔里	2404	0	0	1	0	1	0	1	0	1	0	1	100.00
	菁桐里	2405	0	0	0	0	0	0	0	0	0	0	0	0.00
	白石里	2406	0	0	0	0	0	0	0	0	0	0	0	0.00
	石碇里	2407	0	0	0	0	0	0	0	0	0	0	0	0.00
	平溪里	2408	0	0	0	1	1	0	1	0	1	0	1	100.00
	嶺脚里	2409	0	0	0	0	0	0	0	0	0	0	0	0.00
	東勢里	2410	0	0	0	0	0	0	0	0	0	0	0	0.00
	十分里	2411	0	2	0	0	2	0	2	0	2	2	4	50.00
	望古里	2412	0	0	0	0	0	0	0	0	0	0	0	0.00
	南山里	2413	0	0	0	0	0	0	0	0	0	0	0	0.00

鄉(鎮、區)	村里別	投票票所別	各候選人得票情形				有效票數 A=1+2+...+N	無效票數 B	投票數 C=A+B	已領未投票數 D=E-C	發出票數 E=C+D	用餘票數 F	選舉人數 G=E+F	投票率 % H=C/G
			(1) 楊萬金	(2) 馬見pu i y l n . a i h p u	(3) 林家豪	(4) 何應明								
瑞芳區	新寮里	2414	0	0	0	0	0	0	0	0	0	0	0.00	
	平湖里	2415	0	0	0	0	0	0	0	0	0	0	0.00	
	龍潭里	2416	2	11	0	1	14	3	17	17	34	51	33.33	
	龍興里	2417	0	0	0	0	0	0	0	0	0	0	0.00	
	龍興里	2418	0	0	0	0	0	0	0	0	0	0	0.00	
	龍鎮里	2419	0	0	0	0	0	0	0	0	0	0	0.00	
	龍安里	2420	0	0	0	0	0	0	0	0	0	0	0.00	
	龍川里	2421	0	0	0	0	0	0	0	0	0	0	0.00	
	龍川里	2422	0	0	0	0	0	0	0	0	0	0	0.00	
	龍山里	2423	0	0	0	1	1	0	1	0	1	5	6	16.67
	爪崙里	2424	0	2	0	0	2	0	2	0	2	5	7	28.57
	爪崙里	2425	0	0	0	0	0	0	0	0	0	0	0	0.00
	爪崙里	2426	0	0	0	0	0	0	0	0	0	0	0	0.00
	新峰里	2427	0	0	0	0	0	0	0	0	0	0	0	0.00
	新峰里	2428	0	0	0	0	0	0	0	0	0	0	0	0.00
	新峰里	2429	0	0	0	0	0	0	0	0	0	4	4	0.00
	東和里	2430	0	1	0	0	1	0	1	0	1	0	1	100.00
	東和里	2431	0	0	0	0	0	0	0	0	0	0	0	0.00
	柑坪里	2432	1	0	0	0	1	0	1	0	1	2	3	33.33
	弓橋里	2433	0	0	0	0	0	0	0	0	0	0	0	0.00
猴洞里	2434	0	3	0	0	3	1	4	0	4	0	4	100.00	
光復里	2435	0	0	0	0	0	0	0	0	0	0	0	0.00	
碩仁里	2436	0	0	0	0	0	0	0	0	0	0	0	0.00	
吉慶里	2437	0	0	0	0	0	0	0	0	0	0	0	0.00	
吉慶里	2438	0	0	0	0	0	0	0	0	0	1	1	0.00	
吉安里	2439	0	0	0	0	0	0	0	0	0	0	0	0.00	
吉安里	2440	0	0	0	0	0	1	1	0	1	2	3	33.33	

鄉(鎮、區)	村里別	投票票所別	各候選人得票情形				有效票數 A=1+2+...+N	無效票數 B	投票數 C=A+B	已領未投票數 D=E-C	發出票數 E=C+D	用餘票數 F	選舉人數 G=E+F	投票率 % H=C/G
			(1) 楊萬金 無	(2) 馬見平 i y l a n . i h p u 無黨團結聯盟	(3) 林家豪 台灣民眾黨	(4) 何應明 中國國民黨								
	吉安里	2441	0	0	0	0	0	0	0	0	0	0	0.00	
	上天里	2442	0	0	0	0	0	0	0	0	0	0	0.00	
	上天里	2443	0	1	0	0	1	1	0	1	2	3	33.33	
	傑魚里	2444	1	0	0	0	1	1	0	1	1	2	50.00	
	傑魚里	2445	0	0	0	0	0	0	0	0	0	0	0.00	
	基山里	2446	0	0	0	0	0	0	0	0	0	0	0.00	
	水慶里	2447	0	0	0	0	0	0	0	0	0	0	0.00	
	崇文里	2448	0	0	0	0	0	0	0	0	0	0	0.00	
	福住里	2449	0	0	0	0	0	0	0	0	0	0	0.00	
	頌德里	2450	0	0	0	0	0	0	0	0	0	0	0.00	
	瓜山里	2451	0	0	0	0	0	0	0	0	0	0	0.00	
	銅山里	2452	0	0	0	0	0	0	0	0	0	0	0.00	
	新山里	2453	0	0	0	0	0	0	0	0	0	0	0.00	
	石山里	2454	0	0	0	0	0	0	0	0	0	0	0.00	
	濂洞里	2455	0	0	0	0	0	0	0	0	0	0	0.00	
	濂新里	2456	0	0	0	0	0	0	0	0	0	0	0.00	
	南雅里	2457	0	0	0	0	0	0	0	0	0	0	0.00	
	鼻頭里	2458	0	0	0	0	0	0	0	0	0	0	0.00	
	海濱里	2459	0	3	0	0	3	3	0	3	2	5	60.00	
	瑞濱里	2460	0	0	0	0	0	0	0	0	2	2	0.00	
	瑞濱里	2461	0	0	0	0	0	0	0	0	0	0	0.00	
	深澳里	2462	0	1	0	0	1	2	0	2	3	5	40.00	
	雙溪里	2463	0	1	0	0	1	1	0	1	1	2	50.00	
	新基里	2464	0	0	0	0	0	0	0	0	0	0	0.00	
	新基里	2465	0	0	0	0	0	0	0	0	0	0	0.00	
	三港里	2466	0	0	0	0	0	0	0	0	0	0	0.00	
	牡丹里	2467	0	0	0	0	0	0	0	0	0	0	0.00	

鄉(鎮、區)別	村里別	投開票所別	各候選人得票情形				有效票數 A=1+2+...+N	無效票數 B	投票數 C=A+B	已領未投票數 D=E-C	發出票數 E=C+D	用餘票數 F	選舉人數 G=E+F	投票率 H %
			(1) 楊萬金	(2) iv Lin Ma Jiahpu 無黨團結聯盟	(3) 林家豪 台灣民眾黨	(4) 何應明 中國國民黨								
	壯丹里	2468	0	0	0	0	0	0	0	0	0	0	0.00	
	三貂里	2469	0	0	0	0	0	0	0	0	0	0	0.00	
	平林里	2470	0	0	0	0	0	0	0	0	0	0	0.00	
	平林里	2471	0	0	0	0	0	0	0	0	1	1	0.00	
	上林里	2472	0	1	0	0	1	1	0	1	0	1	100.00	
	外樹里	2473	0	0	0	0	0	0	0	0	0	0	0.00	
	長源里	2474	0	0	0	0	0	0	0	0	0	0	0.00	
	共和里	2475	0	0	0	0	0	0	0	0	0	0	0.00	
	魚行里	2476	0	0	0	0	0	0	0	0	0	0	0.00	
	魚行里	2477	0	0	0	0	0	0	0	0	0	0	0.00	
	泰平里	2478	0	0	0	0	0	0	0	0	0	0	0.00	
貢寮區			2	3	4	3	12	12	0	12	19	31	38.71	
	貢寮里	2479	0	0	0	0	0	0	0	0	0	6	0.00	
	龍崗里	2480	0	1	0	0	1	1	0	1	2	3	33.33	
	吉林里	2481	1	0	2	0	3	3	0	3	0	3	100.00	
	雙玉里	2482	0	0	0	0	0	0	0	0	0	0	0.00	
	雙玉里	2483	0	0	0	0	0	0	0	0	0	0	0.00	
	福建里	2484	0	0	0	0	0	0	0	0	0	0	0.00	
	福建里	2485	0	0	0	0	0	0	0	0	0	0	0.00	
	福隆里	2486	1	0	2	1	4	4	0	4	2	6	66.67	
	福隆里	2487	0	0	0	0	0	0	0	0	0	0	0.00	
	龍門里	2488	0	0	0	0	0	0	0	0	0	0	0.00	
	真理里	2489	0	0	0	0	0	0	0	0	0	0	0.00	
	真理里	2490	0	0	0	2	2	2	0	2	3	5	40.00	
	仁里里	2491	0	0	0	0	0	0	0	0	0	0	0.00	
	仁里里	2492	0	1	0	0	1	1	0	1	2	3	33.33	
	美豐里	2493	0	0	0	0	0	0	0	0	0	0	0.00	
	美豐里	2494	0	0	0	0	0	0	0	0	0	0	0.00	

鄉(鎮、區)	村里別	投票票所別	各候選人得票情形				有效票數 A=1+2+...+N	無效票數 B	投票數 C=A+B	已領未投票數 D=E-C	發出票數 E=C+D	用餘票數 F	選舉人數 G=E+F	投票率 H=C/G
			(1) 楊萬金	(2) 馬見平 Ma Jih-ping	(3) 林家豪	(4) 何應明								
金山區	和美里	2495	0	1	0	0	1	0	1	0	2	3	33.33	
	和美里	2496	0	0	0	0	0	0	0	0	2	2	0.00	
	和平里	2497	0	7	0	1	8	0	8	0	21	29	27.59	
	大同里	2498	0	0	0	0	0	0	0	0	0	0	0.00	
	豐漁里	2499	0	1	0	0	1	0	1	1	1	2	50.00	
	磺港里	2500	0	0	0	0	0	0	0	0	0	0	0.00	
	磺港里	2501	0	0	0	0	0	0	0	0	0	0	0.00	
	金美里	2502	0	0	0	0	0	0	0	0	0	0	0.00	
	金美里	2503	0	1	0	0	1	0	1	1	1	2	50.00	
	金美里	2504	0	0	0	0	0	0	0	0	0	0	0.00	
	金美里	2505	0	0	0	0	0	0	0	0	0	0	0.00	
	五湖里	2506	0	0	0	0	0	0	0	0	0	8	0.00	
	五湖里	2507	0	0	0	0	0	0	0	0	0	0	0.00	
	美田里	2508	0	2	0	0	2	0	2	2	0	2	100.00	
	美田里	2509	0	3	0	1	4	0	4	4	5	9	44.44	
	美田里	2510	0	0	0	0	0	0	0	0	3	3	0.00	
	重和里	2511	0	0	0	0	0	0	0	0	2	2	0.00	
	兩湖里	2512	0	0	0	0	0	0	0	0	0	0	0.00	
	六股里	2513	0	0	0	0	0	0	0	0	0	0	0.00	
	三界里	2514	0	0	0	0	0	0	0	0	0	0	0.00	
	萬壽里	2515	0	0	0	0	0	0	0	0	1	1	0.00	
	清泉里	2516	0	0	0	0	0	0	0	0	0	0	0.00	
	西湖里	2517	0	0	0	0	0	0	0	0	0	0	0.00	
	永興里	2518	0	0	0	0	0	0	0	0	0	0	0.00	
	萬里區	萬里里	2519	2	10	1	4	17	0	17	17	25	42	40.48
		萬里里	2520	0	1	0	0	1	0	1	1	1	2	33.33

鄉(鎮、區)別	村里別	投票票所別	各候選人得票情形				有效票數 A=1+2+...+N	無效票數 B	投票數 C=A+B	已領未投票數 D=E-C	發出票數 E=C+D	用餘票數 F	選舉人數 G=E+F	投票率 H %
			(1) 楊萬金 無	(2) 馬見平 i y l n . a i h p u 無黨團結聯盟	(3) 林家豪 台灣民眾黨	(4) 何應明 中國國民黨								
	萬里里	2521	0	0	0	0	0	0	0	0	1	1	0.00	
	萬里里	2522	0	0	0	0	0	0	0	0	0	0	0.00	
	北基里	2523	2	1	0	5	0	5	0	5	10	15	33.33	
	北基里	2524	0	4	0	6	0	6	0	6	5	11	54.55	
	龜吼里	2525	0	0	0	0	0	0	0	0	0	0	0.00	
	龜吼里	2526	0	0	0	0	0	0	0	0	0	0	0.00	
	野柳里	2527	0	0	0	0	0	0	0	0	0	0	0.00	
	野柳里	2528	0	0	0	0	0	0	0	0	0	0	0.00	
	野柳里	2529	0	0	0	0	0	0	0	0	0	0	0.00	
	大鵬里	2530	0	1	0	1	0	1	0	1	2	3	33.33	
	大鵬里	2531	0	0	1	1	0	1	0	1	1	2	50.00	
	大鵬里	2532	0	0	0	0	0	0	0	0	2	2	0.00	
	磙潭里	2533	0	0	0	0	0	0	0	0	0	0	0.00	
	雙興里	2534	0	0	0	0	0	0	0	0	0	0	0.00	
	溪底里	2535	0	0	0	0	0	0	0	0	1	1	0.00	
	崁腳里	2536	0	1	0	1	0	1	0	1	0	1	100.00	
	中幅里	2537	0	2	0	2	0	2	0	2	0	2	100.00	
汐止區			55	84	24	206	9	215	0	215	301	516	41.67	
	仁德里	2538	0	0	0	0	0	0	0	0	2	2	0.00	
	義民里	2539	0	0	0	0	0	0	0	0	1	1	0.00	
	禮門里	2540	0	0	0	0	1	1	0	1	0	1	100.00	
	智慧里	2541	0	0	0	0	0	0	0	0	4	4	0.00	
	智慧里	2542	0	0	0	2	1	3	0	3	1	4	75.00	
	智慧里	2543	0	0	0	0	0	0	0	0	5	5	0.00	
	大同里	2544	0	5	0	5	0	5	0	5	2	7	71.43	
	大同里	2545	0	0	0	0	0	0	0	0	3	3	0.00	
	信望里	2546	0	0	0	0	0	0	0	0	0	0	0.00	
	新昌里	2547	2	0	0	3	0	3	0	3	8	11	27.27	

鄉(鎮、區)別	村里別	投票所別	各候選人得票情形				有效票數 A=1+2+...+N	無效票數 B	投票數 C=A+B	已領未投票數 D=E-C	發出票數 E=C+D	用餘票數 F	選舉人數 G=E+F	投票率 H=C/G
			(1) 楊萬金	(2) 馬見平 Ma Jih-ping	(3) 林家豪	(4) 何應明								
	新昌里	2548	0	1	0	1	2	2	0	2	0	2	100.00	
	新昌里	2549	0	0	0	0	0	0	0	0	0	0	0.00	
	福安里	2550	0	2	0	3	5	5	0	5	2	7	71.43	
	福安里	2551	0	0	1	0	1	1	0	1	1	2	50.00	
	福安里	2552	0	0	0	0	0	0	0	0	0	0	0.00	
	福安里	2553	0	0	1	3	4	4	0	4	3	7	57.14	
	秀峰里	2554	0	0	0	0	0	0	0	0	0	0	0.00	
	秀峰里	2555	0	2	1	0	3	3	0	3	1	4	75.00	
	秀峰里	2556	0	0	0	0	0	0	0	0	0	0	0.00	
	秀山里	2557	1	3	1	1	6	6	0	6	3	9	66.67	
	秀山里	2558	0	0	0	0	0	0	0	0	4	4	0.00	
	秀山里	2559	0	0	1	0	1	1	0	1	1	2	50.00	
	復興里	2560	0	0	0	0	0	0	0	0	0	0	0.00	
	復興里	2561	0	0	0	0	0	0	0	0	0	0	0.00	
	復興里	2562	0	0	0	0	0	0	0	0	0	0	0.00	
	復興里	2563	1	2	0	1	4	4	0	4	1	5	80.00	
	自強里	2564	1	2	0	1	4	4	0	4	3	7	57.14	
	自強里	2565	0	1	0	0	1	1	0	1	2	3	33.33	
	自強里	2566	1	0	1	2	4	4	0	4	3	7	57.14	
	文化里	2567	0	0	0	0	0	0	0	0	2	2	0.00	
	文化里	2568	0	1	0	0	1	1	0	1	1	2	50.00	
	文化里	2569	0	0	0	0	0	0	0	0	3	3	0.00	
	白雲里	2570	0	0	0	0	0	0	0	0	0	0	0.00	
	白雲里	2571	0	1	0	0	1	1	0	1	6	7	14.29	
	白雲里	2572	0	0	0	0	0	0	0	0	4	4	0.00	
	茄苳里	2573	0	0	0	0	0	0	0	0	0	0	0.00	
	茄苳里	2574	0	2	1	1	4	4	0	4	3	7	57.14	
	茄苳里	2575	0	2	0	0	2	2	0	2	6	8	25.00	

鄉(鎮、區)別	村里別	投開票所別	各候選人得票情形				有效票數 A=1+2+...+N	無效票數 B	投票數 C=A+B	已領未投票數 D=E-C	發出票數 E=C+D	用餘票數 F	選舉人數 G=E+F	投票率 % H=C/G
			(1) 楊萬金	(2) 馬見pu Y L a n i n . a i h p u	(3) 林家豪	(4) 何應明								
	崇德里	2576	0	0	0	0	0	0	0	0	0	0	0.00	
	崇德里	2577	5	0	2	0	7	7	0	7	2	9	77.78	
	崇德里	2578	1	3	0	0	4	4	0	4	1	5	80.00	
	城中里	2579	0	0	0	1	1	1	0	1	1	2	50.00	
	城中里	2580	1	1	0	1	3	3	0	3	8	11	27.27	
	城中里	2581	0	0	0	1	1	2	0	2	0	2	100.00	
	橋東里	2582	1	0	0	1	2	2	0	2	4	6	33.33	
	橋東里	2583	0	0	0	0	0	0	0	0	3	3	0.00	
	建成里	2584	0	0	0	0	0	0	0	0	0	0	0.00	
	建成里	2585	0	0	0	1	1	1	0	1	2	3	33.33	
	建成里	2586	1	0	0	1	2	2	0	2	4	6	33.33	
	長安里	2587	0	0	0	1	1	1	0	1	1	2	50.00	
	保安里	2588	1	1	0	1	3	3	0	3	5	8	37.50	
	東山里	2589	1	1	0	0	2	2	0	2	0	2	100.00	
	保長里	2590	0	0	0	0	0	0	0	0	2	2	0.00	
	保長里	2591	1	9	1	1	12	13	0	13	4	17	76.47	
	保長里	2592	0	0	0	0	0	0	0	0	2	2	0.00	
	保新里	2593	2	0	0	0	2	2	0	2	6	8	25.00	
	保新里	2594	0	1	1	0	2	2	0	2	0	2	100.00	
	鄉長里	2595	0	0	0	0	0	0	0	0	0	0	0.00	
	鄉長里	2596	0	0	0	0	0	0	0	0	0	0	0.00	
	江北里	2597	0	0	0	0	0	0	0	0	0	0	0.00	
	江北里	2598	0	0	0	3	3	3	0	3	4	7	42.86	
	江北里	2599	1	3	0	0	4	4	0	4	6	10	40.00	
	江北里	2600	0	0	0	0	0	0	0	0	0	0	0.00	
	拱北里	2601	0	1	0	0	1	1	0	1	10	11	9.09	
	拱北里	2602	0	0	0	0	0	0	0	0	6	6	0.00	
	拱北里	2603	1	0	0	0	1	1	0	1	3	4	25.00	

編造單位：新北市選舉委員會

列印日期：111/11/26 21:10:58

鄉(鎮、區)別	村里別	投開票所別	各候選人得票情形				有效票數 A=1+2+...+N	無效票數 B	投票數 C=A+B	已領未投票數 D=E-C	發出票數 E=C+D	用餘票數 F	選舉人數 G=E+F	投票率 % H=C/G
			(1) 楊萬金	(2) 馬見 Y L i n . a i h p u 無黨團結聯盟	(3) 林家豪 台灣民眾黨	(4) 何應明 中國國民黨								
	烘內里	2604	0	0	0	0	0	0	0	0	2	2	0.00	
	八連里	2605	0	0	0	0	0	0	0	0	0	0	0.00	
	長青里	2606	0	0	0	0	0	0	0	0	0	0	0.00	
	北峰里	2607	0	1	0	0	1	1	0	1	3	4	25.00	
	北峰里	2608	1	0	0	0	1	1	0	1	7	8	12.50	
	北峰里	2609	1	1	1	0	3	3	0	3	3	6	50.00	
	金龍里	2610	0	0	0	0	0	0	0	0	2	2	0.00	
	金龍里	2611	3	2	0	0	5	5	0	5	1	6	83.33	
	金龍里	2612	1	0	1	0	2	2	0	2	2	4	50.00	
	樟樹里	2613	5	1	0	0	6	6	0	6	4	10	60.00	
	忠孝里	2614	0	0	0	0	0	0	0	0	3	3	0.00	
	忠孝里	2615	0	2	1	0	3	3	0	3	3	6	50.00	
	忠孝里	2616	0	2	0	0	2	2	0	2	3	5	40.00	
	忠孝里	2617	0	2	0	0	2	2	0	2	1	3	66.67	
	忠孝里	2618	0	0	0	0	0	0	0	0	2	2	50.00	
	忠孝里	2619	2	0	0	0	2	2	0	2	4	4	100.00	
	厚德里	2620	1	0	0	0	1	1	0	1	4	4	0.00	
	厚德里	2621	1	0	1	0	2	3	0	3	8	11	27.27	
	厚德里	2622	6	2	1	1	10	11	0	11	13	24	45.83	
	山光里	2623	2	2	0	0	4	6	0	6	1	7	85.71	
	山光里	2624	0	2	0	0	2	2	0	2	3	5	40.00	
	中興里	2625	0	0	0	2	2	2	0	2	1	3	66.67	
	中興里	2626	1	0	0	0	1	1	0	1	6	7	14.29	
	中興里	2627	0	1	0	0	1	1	0	1	5	6	16.67	
	中興里	2628	0	0	0	0	0	0	0	0	0	0	0.00	
	中興里	2629	2	0	0	0	2	2	0	2	6	8	25.00	
	福德里	2630	1	0	0	0	1	1	0	1	1	2	50.00	
	福德里	2631	1	0	0	0	1	1	0	1	1	2	50.00	

鄉(鎮、區)別	村里別	投開票所別	各候選人得票情形				有效票數 A=1+2+...+N	無效票數 B	投票數 C=A+B	已領未投票數 D=E-C	發出票數 E=C+D	用餘票數 F	選舉人數 G=E+F	投票率 % H=C/G
			(1) 楊萬金	(2) 馬見pu Y L i n . a i h p u	(3) 林家豪	(4) 何應明								
	興福里	2632	0	0	0	0	0	0	0	0	0	0	0.00	
	興福里	2633	0	3	1	4	0	4	0	4	2	6	66.67	
	康福里	2634	0	0	1	1	0	1	0	1	1	2	50.00	
	康福里	2635	0	1	0	1	0	1	0	1	2	3	33.33	
	康福里	2636	0	0	0	0	0	0	0	0	3	3	0.00	
	湖光里	2637	0	0	0	0	0	0	0	0	0	0	0.00	
	湖光里	2638	0	2	0	2	0	2	0	2	0	2	100.00	
	湖光里	2639	0	0	1	1	0	1	0	1	1	2	50.00	
	湖光里	2640	0	1	0	1	0	1	0	1	2	3	33.33	
	湖邊里	2641	0	0	0	0	0	0	0	0	0	0	0.00	
	湖邊里	2642	0	1	0	1	0	1	0	1	2	4	50.00	
	湖邊里	2643	1	0	0	1	0	1	0	1	1	2	50.00	
	湖興里	2644	0	0	2	2	0	2	0	2	1	3	66.67	
	湖興里	2645	0	3	0	3	0	3	0	3	6	10	60.00	
	湖興里	2646	0	2	1	3	1	4	0	4	1	5	80.00	
	北山里	2647	0	0	0	0	0	0	0	0	0	0	0.00	
	北山里	2648	1	0	0	1	0	1	0	1	3	4	25.00	
	北山里	2649	0	0	0	0	0	0	0	0	0	0	0.00	
	北山里	2650	0	0	0	0	0	0	0	0	7	7	0.00	
	忠山里	2651	0	0	0	0	0	0	0	0	0	0	0.00	
	忠山里	2652	0	1	0	1	0	1	0	1	2	3	33.33	
	忠山里	2653	0	2	1	3	0	4	0	4	4	8	50.00	
	環河里	2654	0	0	0	0	0	0	0	0	5	5	28.57	
	橫科里	2655	0	0	0	0	0	0	0	0	1	1	50.00	
	橫科里	2656	0	0	0	0	0	0	0	0	2	2	0.00	
	橫科里	2657	1	0	0	1	0	1	0	1	3	4	25.00	
	福山里	2658	1	0	1	2	0	3	0	3	2	5	60.00	
	宜興里	2659	0	0	0	0	0	0	0	0	0	0	0.00	

編造單位：新北市選舉委員會

列印日期：111/11/26 21:10:58

鄉(鎮、區)別	村里別	投票所別	各候選人得票情形				有效票數 A	無效票數 B	投票數 C=A+B	已領未投票數 D=E-C	發出票數 E=C+D	用餘票數 F	選舉人數 G=E+F	投票率 H %
			(1) 楊萬金	(2) 馬見 Lin Jiahpu 無黨團結聯盟	(3) 林家豪 台灣民眾黨	(4) 何應明 中國國民黨								
	宜興里	2660	1	2	0	0	3	3	0	3	3	6	50.00	
	東勢里	2661	0	2	0	0	2	2	0	2	2	4	50.00	
	東勢里	2662	0	2	0	0	2	2	0	2	1	3	66.67	
	東勢里	2663	0	0	0	0	0	0	0	0	3	3	0.00	

中央選舉委員會 公告

發文日期：中華民國111年8月18日
發文字號：中選務字第1113150255號



主旨：公告111年直轄市長、縣(市)長、直轄市議員、縣(市)議員選舉之選舉種類、名額、選舉區之劃分、投票日期、投票起止時間及競選經費最高金額等事項。

依據：公職人員選舉罷免法第38條第1項第1款、第41條、同法施行細則第22條第2款、第3款、第25條，地方制度法第33條。

公告事項：

一、選舉種類：

(一)直轄市長：臺北市第8屆、新北市、臺中市、臺南市、高雄市第4屆、桃園市第3屆市長。

(二)縣(市)長：臺灣省各縣(市)第19屆(新竹市、嘉義市第11屆)縣(市)長、福建省金門縣、連江縣第8屆縣長選舉。

(三)直轄市議員：臺北市第14屆、新北市、臺中市、臺南市、高雄市第4屆、桃園市第3屆議員。

(四)縣(市)議員：臺灣省各縣(市)第20屆(新竹市、嘉義市第11屆)縣(市)議員、福建省金門縣、連江縣第8屆縣議員選舉。

二、投票日期、起止時間及地點：

(一)投票日期：中華民國111年11月26日(星期六)。

(二)投票時間：上午8時至下午4時。

(三)投票地點：直轄市、縣(市)選舉委員會公告之各投票所。

三、選舉區劃分、名額及競選經費最高金額訂定如下：

(一)直轄市長：

選舉區	名額	競選經費最高金額 (單位：新臺幣元)
臺北市	1	84,589,000
新北市	1	105,620,000
桃園市	1	81,679,000
臺中市	1	89,191,000
臺南市	1	75,921,000
高雄市	1	88,138,000

(二)縣(市)長：

選舉區	名額	競選經費最高金額 (單位：新臺幣元)
新竹縣	1	38,065,000
苗栗縣	1	37,496,000
彰化縣	1	47,468,000
南投縣	1	36,744,000
雲林縣	1	39,330,000
嘉義縣	1	36,866,000
屏東縣	1	41,217,000
宜蘭縣	1	36,286,000
花蓮縣	1	34,471,000
臺東縣	1	32,981,000
澎湖縣	1	31,488,000
金門縣	1	31,965,000
連江縣	1	30,193,000
基隆市	1	35,059,000
新竹市	1	36,305,000
嘉義市	1	33,682,000

(三) 直轄市議員：

直轄市別	選舉區劃分		應選出議員名額		競選經費最高金額(單位：新臺幣元)
	選舉區	範圍	名額	應選出名額 中應有婦女 當選名額	
臺北市	第1選舉區	北投區、士林區	12	3	10,877,000
	第2選舉區	內湖區、南港區	9	2	10,890,000
	第3選舉區	松山區、信義區	9	2	10,907,000
	第4選舉區	中山區、大同區	8	2	10,856,000
	第5選舉區	中正區、萬華區	8	2	10,835,000
	第6選舉區	大安區、文山區	13	3	10,871,000
	第7選舉區	臺北市之平地原住民	1	0	10,208,000
	第8選舉區	臺北市之山地原住民	1	0	10,149,000
	合計		議員總額：61名 一、區域：59名 二、平地原住民：1名 三、山地原住民：1名		
新北市	第1選舉區	石門區、三芝區、淡水區、八里區	4	1	11,334,000
	第2選舉區	林口區、五股區、泰山區	4	1	11,502,000
	第3選舉區	新莊區	7	1	11,239,000
	第4選舉區	蘆洲區、三重區	9	2	11,340,000
	第5選舉區	板橋區	9	2	11,269,000
	第6選舉區	中和區	6	1	11,392,000
	第7選舉區	永和區	3	0	11,471,000
	第8選舉區	樹林區、鶯歌區、土城區、三峽區	10	2	11,267,000
	第9選舉區	新店區、深坑區、石碇區、坪林區、烏來區	5	1	11,394,000
	第10選舉區	平溪區、瑞芳區、雙溪區、貢寮區	1	0	11,272,000
	第11選舉區	金山區、萬里區、汐止區	4	1	11,269,000
	第12選舉區	新北市之平地原住民	3	0	10,276,000
	第13選舉區	新北市之山地原住民	1	0	10,385,000
	合計		議員總額：66名 一、區域：62名 二、平地原住民：3名 三、山地原住民：1名		

桃園市	第 1 選舉區	桃園區	12	3	10,786,000
	第 2 選舉區	龜山區	4	1	10,844,000
	第 3 選舉區	八德區	5	1	10,844,000
	第 4 選舉區	蘆竹區	4	1	10,845,000
	第 5 選舉區	大園區	2	0	10,876,000
	第 6 選舉區	大溪區、復興區	2	0	10,954,000
	第 7 選舉區	中壢區	11	2	10,784,000
	第 8 選舉區	平鎮區	6	1	10,770,000
	第 9 選舉區	楊梅區	4	1	10,900,000
	第 10 選舉區	龍潭區	3	0	10,837,000
	第 11 選舉區	新屋區	1	0	11,012,000
	第 12 選舉區	觀音區	2	0	10,724,000
	第 13 選舉區	桃園市之平地原住民	4	1	10,230,000
	第 14 選舉區	桃園市之山地原住民	3	0	10,250,000
		合計		議員總額：63 名 一、區域：56 名 二、平地原住民：4 名 三、山地原住民：3 名	
臺中市	第 1 選舉區	大甲區、大安區、 外埔區	3	0	10,868,000
	第 2 選舉區	清水區、梧棲區、 沙鹿區	5	1	11,013,000
	第 3 選舉區	龍井區、大肚區、 烏日區	5	1	10,872,000
	第 4 選舉區	后里區、豐原區	5	1	10,902,000
	第 5 選舉區	神岡區、大雅區、 潭子區	6	1	10,922,000
	第 6 選舉區	西屯區	5	1	10,956,000
	第 7 選舉區	南屯區	4	1	10,916,000
	第 8 選舉區	北屯區	6	1	11,006,000
	第 9 選舉區	北區	3	0	10,986,000
	第 10 選舉區	中區、西區	3	0	10,900,000
	第 11 選舉區	東區、南區	5	1	10,834,000
	第 12 選舉區	太平區	4	1	11,007,000
	第 13 選舉區	大里區、霧峰區	6	1	10,954,000
	第 14 選舉區	東勢區、石岡區、 新社區、和平區	2	0	10,957,000
	第 15 選舉區	臺中市之平地原住民	1	0	10,313,000

臺中市	第 16 選舉區	和平區及大甲區、 大安區、外埔區、 清水區、后里區、 豐原區、神岡區、 大雅區、潭子區、 東勢區、石岡區、 新社區之山地原住民	1	0	10,208,000
	第 17 選舉區	梧棲區、沙鹿區、 龍井區、大肚區、 烏日區、西屯區、 南屯區、北屯區、 北區、中區、西區、 東區、南區、太平區、 大里區、霧峰區之 山地原住民	1		10,249,000
	合計			議員總額：65 名 一、區域：62 名 二、平地原住民：1 名 三、山地原住民：2 名	
臺南市	第 1 選舉區	後壁區、白河區、 東山區、鹽水區、 新營區、柳營區	6	1	10,657,000
	第 2 選舉區	北門區、學甲區、 將軍區、七股區、 佳里區、西港區	5	1	10,663,000
	第 3 選舉區	下營區、六甲區、 麻豆區、官田區、 大內區	3	0	10,817,000
	第 4 選舉區	楠西區、南化區、 玉井區、左鎮區	1	0	10,729,000
	第 5 選舉區	善化區、安定區、 新市區、山上區、 新化區	5	1	10,705,000
	第 6 選舉區	安南區	6	1	10,688,000
	第 7 選舉區	永康區	7	1	10,695,000
	第 8 選舉區	北區、中西區	6	1	10,710,000
	第 9 選舉區	安平區、南區	6	1	10,657,000
	第 10 選舉區	東區	5	1	10,754,000
	第 11 選舉區	仁德區、歸仁區、 關廟區、龍崎區	5	1	10,759,000
	第 12 選舉區	臺南市之平地原住民	1	0	10,084,000
	第 13 選舉區	臺南市之山地原住民	1	0	10,100,000

臺南市	合計		議員總額：57名 一、區域：55名 二、平地原住民：1名 三、山地原住民：1名		
	第1選舉區	桃源區、那瑪夏區、 甲仙區、六龜區、 杉林區、內門區、 旗山區、美濃區、 茂林區	3	0	10,798,000
高雄市	第2選舉區	茄萣區、湖內區、 路竹區、阿蓮區、 田寮區	3	0	11,007,000
	第3選舉區	永安區、岡山區、 燕巢區、彌陀區、 梓官區、橋頭區	5	1	10,964,000
	第4選舉區	楠梓區、左營區	9	2	10,885,000
	第5選舉區	大社區、仁武區、 鳥松區、大樹區	5	1	10,884,000
	第6選舉區	鼓山區、鹽埕區、 旗津區	4	1	10,983,000
	第7選舉區	三民區	7	1	10,986,000
	第8選舉區	前金區、新興區、 苓雅區	5	1	10,992,000
	第9選舉區	鳳山區	8	2	10,925,000
	第10選舉區	前鎮區、小港區	8	2	10,867,000
	第11選舉區	大寮區、林園區	4	1	10,931,000
	第12選舉區	高雄市之平地原住民	1	0	10,288,000
	第13選舉區	那瑪夏區及甲仙區、 杉林區、內門區、 旗山區、茄萣區、 湖內區、路竹區、 永安區、彌陀區、 梓官區、楠梓區、 左營區、三民區之 山地原住民	1	0	10,166,000
	第14選舉區	桃源區及六龜區、 美濃區、阿蓮區、 田寮區、岡山區、 燕巢區、橋頭區、 鼓山區、鹽埕區、 前金區、新興區之 山地原住民	1		10,131,000

高雄市	第 15 選舉區	茂林區及大社區、大樹區、仁武區、鳥松區、鳳山區、大寮區、旗津區、苓雅區、前鎮區、小港區、林園區之山地原住民	1		10,180,000
	合計		議員總額：65 名 一、區域：61 名 二、平地原住民：1 名 三、山地原住民：3 名		

(四) 縣(市) 議員：

縣(市) 別	選舉區劃分		應選出議員名額		競選經費最高金額(單位：新臺幣元)
	選舉區	範圍	名額	應選出名額中應有婦女當選名額	
新竹縣	第 1 選舉區	竹北市	12	3	6,360,000
	第 2 選舉區	湖口鄉	5	1	6,331,000
	第 3 選舉區	新豐鄉	3	0	6,402,000
	第 4 選舉區	關西鎮	2	0	6,282,000
	第 5 選舉區	新埔鎮	2	0	6,343,000
	第 6 選舉區	橫山鄉、尖石鄉	1	0	6,276,000
	第 7 選舉區	芎林鄉	1	0	6,411,000
	第 8 選舉區	竹東鎮、五峰鄉	6	1	6,323,000
	第 9 選舉區	寶山鄉	1	0	6,299,000
	第 10 選舉區	北埔鄉、峨眉鄉	1	0	6,293,000
	第 11 選舉區	新竹縣之平地原住民	1	0	6,066,000
	第 12 選舉區	尖石鄉及竹北市、湖口鄉、新豐鄉、關西鎮、新埔鎮、橫山鄉之山地原住民	1	0	6,228,000
	第 13 選舉區	五峰鄉及芎林鄉、竹東鎮、寶山鄉、北埔鄉、峨眉鄉之山地原住民	1		6,171,000
	合計		議員總額：37 名 一、區域：34 名 二、平地原住民：1 名 三、山地原住民：2 名		

苗栗縣	第 1 選舉區	苗栗市、公館鄉、頭屋鄉	9	2	6,296,000
	第 2 選舉區	銅鑼鄉、三義鄉、西湖鄉	3	0	6,268,000
	第 3 選舉區	通霄鎮、苑裡鎮	5	1	6,319,000
	第 4 選舉區	後龍鎮、造橋鄉、竹南鎮	9	2	6,309,000
	第 5 選舉區	頭份市、三灣鄉、南庄鄉	8	2	6,307,000
	第 6 選舉區	大湖鄉、獅潭鄉、卓蘭鎮、泰安鄉	2	0	6,360,000
	第 7 選舉區	苗栗縣之平地原住民	1	0	6,097,000
	第 8 選舉區	苗栗縣之山地原住民	1	0	6,145,000
	合計		議員總額：38 名 一、區域：36 名 二、平地原住民：1 名 三、山地原住民：1 名		
彰化縣	第 1 選舉區	彰化市、花壇鄉、芬園鄉	13	3	6,473,000
	第 2 選舉區	鹿港鎮、福興鄉、秀水鄉	7	1	6,507,000
	第 3 選舉區	和美鎮、伸港鄉、線西鄉	6	1	6,500,000
	第 4 選舉區	員林市、大村鄉、永靖鄉	8	2	6,519,000
	第 5 選舉區	溪湖鎮、埔鹽鄉、埔心鄉	5	1	6,501,000
	第 6 選舉區	田中鎮、社頭鄉、二水鄉	4	1	6,503,000
	第 7 選舉區	北斗鎮、田尾鄉、埤頭鄉、溪州鄉	5	1	6,493,000
	第 8 選舉區	二林鎮、大城鄉、芳苑鄉、竹塘鄉	5	1	6,465,000
	第 9 選舉區	彰化縣之平地原住民	1	0	6,064,000
	合計		議員總額：54 名 一、區域：53 名 二、平地原住民：1 名		
南投縣	第 1 選舉區	南投市、名間鄉	10	2	6,280,000
	第 2 選舉區	草屯鎮、中寮鄉	8	2	6,289,000
	第 3 選舉區	集集鎮、水里鄉、魚池鄉、信義鄉	4	1	6,246,000
	第 4 選舉區	竹山鎮、鹿谷鄉	5	1	6,288,000

南投縣	第 5 選舉區	埔里鎮、國姓鄉、仁愛鄉	7	1	6,283,000
	第 6 選舉區	南投縣之平地原住民	1	0	6,038,000
	第 7 選舉區	信義鄉及南投市、竹山鎮、集集鎮、名間鄉、鹿谷鄉、水里鄉之山地原住民	1	0	6,228,000
	第 8 選舉區	仁愛鄉及草屯鎮、中寮鄉、魚池鄉、國姓鄉、埔里鎮之山地原住民	1		6,354,000
	合計		議員總額：37 名 一、區域：34 名 二、平地原住民：1 名 三、山地原住民：2 名		
雲林縣	第 1 選舉區	斗六市、蔴桐鄉、林內鄉	10	2	6,321,000
	第 2 選舉區	斗南鎮、古坑鄉、大埤鄉	6	1	6,322,000
	第 3 選舉區	虎尾鎮、土庫鎮、褒忠鄉、元長鄉	9	2	6,314,000
	第 4 選舉區	西螺鎮、二崙鄉、崙背鄉	6	1	6,328,000
	第 5 選舉區	臺西鄉、麥寮鄉、東勢鄉、四湖鄉	7	1	6,321,000
	第 6 選舉區	北港鎮、口湖鄉、水林鄉	5	1	6,368,000
	合計		議員總額：43 名(均為區域議員)		
嘉義縣	第 1 選舉區	鹿草鄉、太保市、水上鄉	8	2	6,266,000
	第 2 選舉區	民雄鄉、新港鄉	7	1	6,302,000
	第 3 選舉區	大林鎮、溪口鄉、梅山鄉	5	1	6,259,000
	第 4 選舉區	朴子市、六腳鄉、東石鄉	6	1	6,301,000
	第 5 選舉區	布袋鎮、義竹鄉	3	0	6,297,000
	第 6 選舉區	中埔鄉、竹崎鄉、番路鄉、大埔鄉、阿里山鄉	7	1	6,282,000
	第 7 選舉區	嘉義縣之山地原住民	1	0	6,106,000
	合計		議員總額：37 名 一、區域：36 名 二、山地原住民：1 名		

屏東縣	第 1 選舉區	屏東市	12	3	6,332,000
	第 2 選舉區	長治鄉、麟洛鄉、九如鄉、里港鄉、鹽埔鄉、高樹鄉、三地門鄉、霧臺鄉、瑪家鄉	8	2	6,353,000
	第 3 選舉區	潮州鎮、萬巒鄉、內埔鄉、竹田鄉、新埤鄉、枋寮鄉、泰武鄉、來義鄉、春日鄉	10	2	6,356,000
	第 4 選舉區	東港鎮、新園鄉、萬丹鄉	8	2	6,337,000
	第 5 選舉區	崁頂鄉、林邊鄉、南州鄉、佳冬鄉	4	1	6,314,000
	第 6 選舉區	恆春鎮、車城鄉、滿州鄉、枋山鄉、獅子鄉、牡丹鄉	3	0	6,335,000
	第 7 選舉區	琉球鄉	1	0	6,255,000
	第 8 選舉區	屏東縣之平地原住民	1	0	6,104,000
	第 9 選舉區	三地門鄉及九如鄉、里港鄉、鹽埔鄉、高樹鄉之山地原住民	1	2	6,167,000
	第 10 選舉區	瑪家鄉及屏東市、長治鄉、麟洛鄉、內埔鄉之山地原住民	1		6,269,000
	第 11 選舉區	泰武鄉及萬丹鄉、萬巒鄉、竹田鄉之山地原住民	1		6,131,000
	第 12 選舉區	來義鄉及潮州鎮、新埤鄉、新園鄉、崁頂鄉、南州鄉之山地原住民	1		6,203,000
	第 13 選舉區	春日鄉及東港鎮、枋寮鄉、林邊鄉、佳冬鄉、琉球鄉之山地原住民	1		6,118,000
	第 14 選舉區	獅子鄉及枋山鄉之山地原住民	1		6,100,000
	第 15 選舉區	牡丹鄉及恆春鎮、車城鄉、滿州鄉之山地原住民	1		6,125,000
	第 16 選舉區	霧臺鄉之山地原住民	1		6,067,000

屏東縣	合計		議員總額：55名 一、區域：46名 二、平地原住民：1名 三、山地原住民：8名		
	第1選舉區	宜蘭市	7	1	6,280,000
宜蘭縣	第2選舉區	頭城鎮	2	0	6,296,000
	第3選舉區	礁溪鄉	2	0	6,363,000
	第4選舉區	員山鄉	2	0	6,331,000
	第5選舉區	壯圍鄉	2	0	6,254,000
	第6選舉區	羅東鎮	5	1	6,289,000
	第7選舉區	五結鄉	3	0	6,279,000
	第8選舉區	冬山鄉	4	1	6,273,000
	第9選舉區	三星鄉、大同鄉	1	0	6,454,000
	第10選舉區	蘇澳鎮、南澳鄉	3	0	6,264,000
	第11選舉區	宜蘭縣之平地原住民	1	0	6,060,000
	第12選舉區	大同鄉及宜蘭市、 頭城鎮、礁溪鄉、 員山鄉、壯圍鄉、 三星鄉之山地原住民	1	0	6,150,000
	第13選舉區	南澳鄉及羅東鎮、 五結鄉、冬山鄉、 蘇澳鎮之山地原住民	1		6,167,000
		合計		議員總額：34名 一、區域：31名 二、平地原住民：1名 三、山地原住民：2名	
花蓮縣	第1選舉區	花蓮市	9	2	6,204,000
	第2選舉區	新城鄉、秀林鄉	2	0	6,164,000
	第3選舉區	吉安鄉、壽豐鄉、 鳳林鎮、光復鄉、 豐濱鄉、萬榮鄉	9	2	6,219,000
	第4選舉區	瑞穗鄉、玉里鎮、 富里鄉、卓溪鄉	3	0	6,210,000
	第5選舉區	花蓮市、新城鄉、 秀林鄉、吉安鄉之 平地原住民	3	1	6,192,000
	第6選舉區	壽豐鄉、鳳林鎮、 萬榮鄉、光復鄉、 豐濱鄉之平地原住民	2		6,179,000
	第7選舉區	瑞穗鄉、玉里鎮、 富里鄉、卓溪鄉之 平地原住民	2		6,129,000

花蓮縣	第 8 選舉區	秀林鄉及花蓮市、 新城鄉、吉安鄉、 壽豐鄉之山地原住民	1	0	6,484,000
	第 9 選舉區	萬榮鄉及鳳林鎮、 光復鄉、豐濱鄉、 瑞穗鄉之山地原住民	1		6,149,000
	第 10 選舉區	卓溪鄉及玉里鎮、 富里鄉之山地原住民	1		6,142,000
	合計			議員總額：33 名 一、區域：23 名 二、平地原住民：7 名 三、山地原住民：3 名	
臺東縣	第 1 選舉區	臺東市、蘭嶼鄉	10	2	6,173,000
	第 2 選舉區	卑南鄉、延平鄉	1	0	6,221,000
	第 3 選舉區	東河鄉、成功鎮、 長濱鄉	2	0	6,135,000
	第 4 選舉區	鹿野鄉、關山鎮、 海端鄉、池上鄉	2	0	6,180,000
	第 5 選舉區	太麻里鄉、金峰鄉、 達仁鄉、大武鄉	1	0	6,169,000
	第 6 選舉區	綠島鄉	1	0	6,084,000
	第 7 選舉區	臺東市之平地原住民	3	2	6,138,000
	第 8 選舉區	卑南鄉、蘭嶼鄉之 平地原住民	1		6,129,000
	第 9 選舉區	太麻里鄉、金峰鄉、 達仁鄉、大武鄉之 平地原住民	1		6,171,000
	第 10 選舉區	鹿野鄉、延平鄉、 關山鎮、海端鄉、 池上鄉之平地原住民	1		6,136,000
	第 11 選舉區	東河鄉、綠島鄉、 成功鎮、長濱鄉之 平地原住民	2		6,160,000
	第 12 選舉區	延平鄉及卑南鄉、 東河鄉、成功鎮、 長濱鄉之山地原住民	1	1	6,086,000
	第 13 選舉區	海端鄉及鹿野鄉、 關山鎮、池上鄉之 山地原住民	1		6,094,000
	第 14 選舉區	金峰鄉及太麻里鄉、 臺東市、綠島鄉之 山地原住民	1		6,140,000
	第 15 選舉區	達仁鄉及大武鄉之 山地原住民	1		6,076,000

臺東縣	第 16 選舉區	蘭嶼鄉之山地原住民	1		6,089,000
	合計		議員總額：30 名 一、區域：17 名 二、平地原住民：8 名 三、山地原住民：5 名		
澎湖縣	第 1 選舉區	馬公市	11	2	6,121,000
	第 2 選舉區	湖西鄉	3	0	6,109,000
	第 3 選舉區	白沙鄉	2	0	6,105,000
	第 4 選舉區	西嶼鄉	1	0	6,175,000
	第 5 選舉區	望安鄉	1	0	6,115,000
	第 6 選舉區	七美鄉	1	0	6,081,000
	合計		議員總額：19 名(均為區域議員)		
金門縣	第 1 選舉區	金城鎮、金寧鄉、烏坵鄉	10	2	6,161,000
	第 2 選舉區	金湖鎮、金沙鎮	7	1	6,154,000
	第 3 選舉區	烈嶼鄉	2	0	6,133,000
	合計		議員總額：19 名(均為區域議員)		
連江縣	第 1 選舉區	南竿鄉	5	1	6,033,000
	第 2 選舉區	北竿鄉	2	0	6,033,000
	第 3 選舉區	莒光鄉	1	0	6,032,000
	第 4 選舉區	東引鄉	1	0	6,032,000
	合計		議員總額：9 名(均為區域議員)		
基隆市	第 1 選舉區	中正區	4	1	6,247,000
	第 2 選舉區	信義區	4	1	6,274,000
	第 3 選舉區	仁愛區	4	1	6,216,000
	第 4 選舉區	中山區	4	1	6,237,000
	第 5 選舉區	安樂區	7	1	6,239,000
	第 6 選舉區	暖暖區	3	0	6,263,000
	第 7 選舉區	七堵區	4	1	6,270,000
	第 8 選舉區	基隆市之平地原住民	1	0	6,168,000
	合計		議員總額：31 名 一、區域：30 名 二、平地原住民：1 名		
新竹市	第 1 選舉區	東門里、榮光里、成功里、育賢里、中正里、親仁里、文華里、復中里、三民里、公園里、東園里、東山里、東勢里、光復里、	12	3	6,296,000

新竹市		前溪里、水源里、 千甲里、綠水里、 埔頂里、仙宮里、 龍山里、新莊里、 關新里、仙水里、 金山里、建功里、 光明里、立功里、 軍功里、武功里、 豐功里、科園里、 關東里、建華里、 錦華里、復興里			
	第 2 選舉區	南門里、關帝里、 南市里、福德里、 振興里、新興里、 竹蓮里、南大里、 寺前里、下竹里、 頂竹里、光鎮里、 高峰里、柴橋里、 新光里、湖濱里、 明湖里	4	1	6,270,000
	第 3 選舉區	客雅里、中雅里、 育英里、曲溪里、 西雅里、南勢里、 大鵬里、西門里、 仁德里、潛園里、 中央里、崇禮里、 石坊里、興南里、 台溪里	2	0	6,344,000
	第 4 選舉區	北門里、中興里、 大同里、中山里、 長和里、新民里、 民富里、水田里、 文雅里、光田里、 士林里、福林里、 古賢里、滴雅里、 舊社里、武陵里、 南寮里、舊港里、 康樂里、港北里、 中寮里、海濱里、 磐石里、新雅里、 光華里、金華里、 境福里、金竹里、 滴中里、金雅里	9	2	6,275,000

新竹市	第 5 選舉區	頂埔里、中埔里、埔前里、牛埔里、樹下里、浸水里、虎林里、虎山里、港南里、大庄里、美山里、朝山里、東香里、香山里、香村里、海山里、鹽水里、內湖里、南港里、中隘里、南隘里、大湖里、茄苳里、頂福里	6	1	6,272,000
	第 6 選舉區	新竹市之平地原住民	1	0	6,047,000
	合計		議員總額：34 名 一、區域：33 名 二、平地原住民：1 名		
嘉義市	第 1 選舉區	東區	10	2	6,249,000
	第 2 選舉區	西區	13	3	6,235,000
	合計		議員總額：23 名(均為區域議員)		

主任委員 李 進 勇

中央選舉委員會 公告

發文日期：中華民國 111 年 8 月 25 日
發文字號：中選務字第 1113150277 號

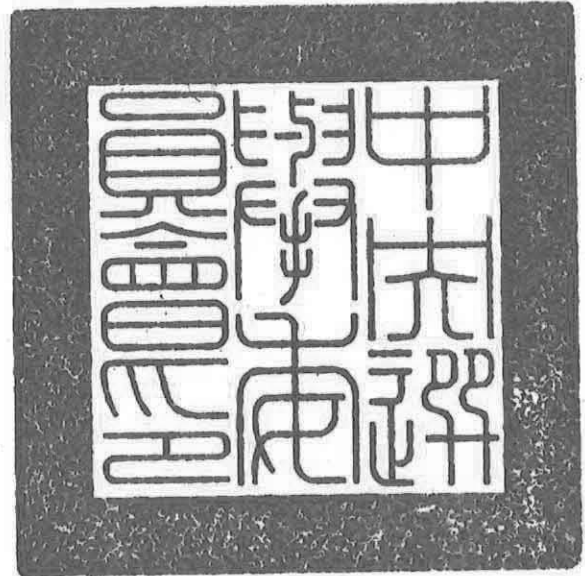

主旨：公告 111 年直轄市長、縣（市）長、直轄市議員、縣（市）議員選舉候選人登記期間、地點、應備具之表件及應繳納之保證金數額等事項。

依據：

- 一、公職人員選舉罷免法第 28 條、第 32 條第 1 項、第 3 項、第 38 條第 1 項第 2 款、第 47 條，同法施行細則第 14 條第 3 款、第 4 款、第 15 條第 1 項、第 2 項、第 5 項、第 6 項、第 7 項、第 21 條、第 22 條第 2 款、第 3 款、第 23 條第 1 項。
- 二、公職人員財產申報法第 2 條第 3 項，同法施行細則第 8 條及第 10 條第 3 項。

公告事項：

- 一、申請登記期間之起止日期、時間及地點：
 - (一)起止日期：中華民國 111 年 8 月 29 日起至 9 月 2 日止。
 - (二)時間：每日上午 8 時至 12 時，下午 1 時 30 分至 5 時 30 分。
 - (三)地點：各直轄市、縣（市）選舉委員會指定之地點。
- 二、應備具之表件及份數：

表	件	份 數
1. 候選人登記申請書。		1 份
2. 候選人登記申請調查表。		1 份
3. 本人最近 3 個月內之戶籍謄本。(記事欄不得省略)		1 份
4. 本人一式 2 寸脫帽正面半身光面相片。(包括登記申請調查表之相片)		5 張
5. 刊登選舉公報之政見及個人資料。		1 份
6. 候選人學歷為學士以上學位，其學位證明文件正本及影本，正本驗後發還。(其為國內學歷者，應檢附公立或已立案之私立大學授予之學位證明文件；其為國外學歷者，應檢附經我國駐外使領館、代表處、辦事處或其他經外交部授權機構驗證之國外學歷證明文件，畢業學校應經中央教育行政機關列入參考名冊，未列入參考名冊者，應經當地國政府權責機關或專業評鑑團體認可；其為大陸地區學歷者，應檢附中央教育行政機關採認之證明文件；其為香港或澳門學歷者，應檢附經行政院在香港或澳門設立或指定機構或委託之民間團體驗證之學歷證明文件，畢業學校應經中央教育行政機關列入認可名冊。國內外學歷證明文件，於 93 年 3 月 20 日以後辦理之總統、副總統選舉及 97 年 1 月 12 日以後辦理之各項公職人員選舉；大陸地區學歷證明文件，於 103 年 11 月 29 日以後辦理之各項公職人員選舉，曾刊登選舉公報學歷欄內之候選人學歷，得予免附。但應於刊登選舉公報之個人資料及政見稿內註明該學歷及選舉名稱。另候選人於與我國簽署免除重複驗證國際書面協定國家取得之國外學歷，如檢附經其政府指定之權責機關驗證之該國學歷證明文件，得免經我國駐外使領館、代表處、辦事處或其他經外交部授權		各 1 份

機構驗證。)	
7. 設競選辦事處者，其登記書。	1 份
8. 經政黨推薦者，其政黨推薦書。	1 份
9. 國民身分證。驗後當面發還。	1 份
10. 候選人財產申報表。	1 份

三、領取書表之起止日期、時間及地點：

(一)起止日期：自候選人登記公告之日(111年8月25日)至登記期間截止之日(111年9月2日)。

(二)時間及地點：與登記時間及地點相同。

四、申請登記應繳納之保證金：

(一)直轄市長選舉：每一候選人應繳納之保證金為新臺幣150萬元。

(二)縣(市)長選舉：每一候選人應繳納之保證金為新臺幣20萬元。

(三)直轄市議員選舉：每一候選人應繳納之保證金為新臺幣20萬元。

(四)縣(市)議員選舉：每一候選人應繳納之保證金為新臺幣12萬元。

(五)保證金以現金、金融機構簽發之本票、保付支票或郵局之劃撥支票為限；繳納現金不得以硬幣為之。

五、委託他人代為辦理申請登記為候選人者，並應繳驗受託人之國民身分證及附委託書，國民身分證驗後當面發還。

六、申請登記之候選人應依公職人員財產申報法之規定填具公職候選人財產申報表，於申請登記時，向登記之選舉委員會提出申報。

主任委員 李進勇

新北市選舉委員會 公告

發文日期：中華民國111年11月10日
發文字號：新北選一字第1113150452號
附件：

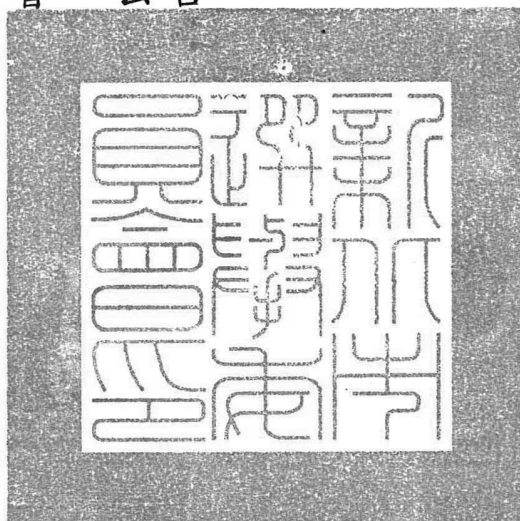

主旨：公告新北市第4屆市長選舉候選人名單、競選活動期間之起、止日期及每日競選活動之起、止時間。

依據：公職人員選舉罷免法第38條第1項第4款、第40條第1項第1款、第2項，同法施行細則第22條第2款、第24條。

公告事項：

一、新北市第4屆市長選舉候選人名單：

(1) 林佳龍 (2) 侯友宜

二、候選人競選活動期間之起、止日期及每日競選活動之起、止時間：

(一)起、止日期：中華民國111年11月11日起至11月25日止。

(二)每日競選活動之起、止時間：上午7時起至下午10時止。

主任委員 林祐賢

檔 號：

保存年限：

新北市選舉委員會 公告

發文日期：中華民國111年11月15日
發文字號：新北選一字第1113150465號
附件：如公告事項一



主旨：公告新北市議會第4屆議員選舉候選人名單、競選活動期間之起、止日期及每日競選活動之起、止時間。

依據：公職人員選舉罷免法第38條第1項第4款、第40條第1項第2款及第2項，同法施行細則第22條第1項第2款、第24條。

公告事項：

- 一、新北市議會第4屆議員選舉候選人名單：如後附件。
- 二、市議員第3選舉區原抽籤號次第5號候選人，因資格不合，不予公告為候選人、不予刊登於選舉公報及不予刊印於選舉票，該選舉區之選舉票如圈選於5號欄位，屬於無效票；市議員第9選舉區原抽籤號次第7號候選人因資格不合，不予公告為候選人、不予刊登於選舉公報及不予刊印於選舉票，該選舉區之選舉票如圈選於7號欄位，屬於無效票。
- 三、候選人競選活動期間之起、止日期及每日競選活動之起、止時間：
 - (一)起、止日期：中華民國111年11月16日起至11月25日止。
 - (二)每日競選活動之起、止時間：上午7時起至下午10時止。

主任委員 林祐賢

新北市議會第4屆議員選舉候選人名單

選舉區	候選人姓名、號次
第1選舉區	(1) 鄭宇恩 (2) 陳偉杰 (3) 彭莉惠 (4) 陳靜儀 (5) 陳家琪 (6) 蔡錦賢
第2選舉區	(1) 李宇翔 (2) 郭原佑 (3) 蔡淑君 (4) 董俊宏 (5) 陳明義 (6) 宋明宗 (7) 賴秋媚 (8) 黃琦翔
第3選舉區	(1) 張志宏 (2) 黃聖超 (3) 陳炫銘 (4) 邱吉均 (5) (6) 許明偉 (7) 郭岱軒 (8) 陳世軒 (9) 蔡健棠 (10) 林秉宥 (11) 何語蓉 (12) 蔣根煌 (13) 陳科名 (14) 翁震州 (15) 鍾宏仁 (16) 吳香君 (17) 陳聰吉 (18) 戴湘儀
第4選舉區	(1) 陳啟能 (2) 王威元 (3) 陳俊霖 (4) 李余典 (5) 陳宛毓 (6) 黃桂蘭 (7) 邱婷蔚 (8) 彭佳芸 (9) 李倩萍 (10) 李翁月娥 (11) 林鼎超 (12) 顏蔚慈 (13) 吳訓孝 (14) 王景弘 (15) 董俊良
第5選舉區	(1) 林國春 (2) 劉美芳 (3) 曾煥嘉 (4) 吳達偉 (5) 王淑慧 (6) 戴瑋姍 (7) 彭盛韶 (8) 周勝考 (9) 顏維勳 (10) 張淑惠 (11) 李婉鈺 (12) 郭柏成 (13) 陳玉鳳 (14) 葉元之 (15) 山田摩衣 (16) 黃俊哲 (17) 阮橋本 (18) 黃淑君 (19) 張家維 (20) 廖裕德 (21) 石一佑
第6選舉區	(1) 蔡明璋 (2) 陳逸展 (3) 邱烽堯 (4) 金瑞龍 (5) 李正皓 (6) 游輝宄 (7) 陳錦錠 (8) 張維倩 (9) 張嘉玲 (10) 張志豪 (11) 王如意
第7選舉區	(1) 陳鴻源 (2) 連斐璠 (3) 蕭蒼澤 (4) 羅文崇 (5) 許昭興
第8選舉區	(1) 彭一書 (2) 江怡臻 (3) 黃永昌 (4) 王正 (5) 張昭隆 (6) 洪佳君 (7) 蘇泓欽 (8) 曾進益 (9) 歐金獅 (10) 高乃芸 (11) 廖宜琨 (12) 呂家愷 (13) 陳世榮 (14) 林金結 (15) 林銘仁 (16) 簡元泰 (17) 卓冠廷
第9選舉區	(1) 陳乃瑜 (2) 陳儀君 (3) 張凱鈞 (4) 陳永福 (5) 黃心華 (6) 劉哲彰 (7)
第10選舉區	(1) 蕭敬嚴 (2) 林喬綺
第11選舉區	(1) 彭立信 (2) 周雅玲 (3) 廖先翔 (4) 白珮茹 (5) 黃瑞傳 (6) 張錦豪
第12選舉區	(1) 達佶祐·卡造 Takiyo·Kacaw (2) 吳國譽 La·Is·Amid (3) 宋雨蓁 Nikar·Falong (4) 蕊奴·尼卡兒 (5) 楊春妹 (6) 蘇錦雄 Paylang·Caya (7) 楊曉君 (8) 林霈宸
第13選舉區	(1) 楊萬金 (2) 馬見 Lahuy·Ipin (3) 林家豪 (4) 何應明

中央選舉委員會 公告

發文日期：中華民國 111 年 12 月 2 日

發文字號：中選務字第 1113150485 號



主旨：公告 111 年直轄市長、縣（市）長、直轄市議員、縣（市）議員選舉當選人名單。

依據：公職人員選舉罷免法第 38 條第 1 項第 6 款及同法施行細則第 22 條第 2 款、第 3 款。

公告事項：

一、臺北市第 8 屆、新北市、臺中市、臺南市、高雄市第 4 屆、桃園市第 3 屆市長選舉當選人名單：

選舉區	姓名	性別	出生年月日	推薦之政黨	得票數
臺北市	蔣萬安	男	67.12.26	中國國民黨	575,590
新北市	侯友宜	男	46.06.07	中國國民黨	1,152,555
桃園市	張善政	男	43.06.24	中國國民黨	557,572
臺中市	盧秀燕	女	50.08.31	中國國民黨	799,107
臺南市	黃偉哲	男	52.09.26	民主進步黨	433,684
高雄市	陳其邁	男	53.12.23	民主進步黨	766,147

二、臺灣省各縣（市）第 19 屆（新竹市第 11 屆）縣（市）長、福建省金門縣、連江縣第 8 屆縣長選舉當選人名單：

選舉區	姓名	性別	出生年月日	推薦之政黨	得票數
新竹縣	楊文科	男	40.03.22	中國國民黨	163,662

苗栗縣	鍾東錦	男	52.01.02	無	124,603
彰化縣	王惠美	女	57.11.22	中國國民黨	369,133
南投縣	許淑華	女	64.10.15	中國國民黨	154,256
雲林縣	張麗善	女	53.01.01	中國國民黨	207,519
嘉義縣	翁章梁	男	54.05.28	民主進步黨	171,777
屏東縣	周春米	女	55.11.01	民主進步黨	217,537
宜蘭縣	林姿妙	女	41.01.28	中國國民黨	119,421
花蓮縣	徐榛蔚	女	57.10.12	中國國民黨	96,645
臺東縣	饒慶鈴	女	58.11.23	中國國民黨	68,661
澎湖縣	陳光復	男	44.10.25	民主進步黨	18,777
基隆市	謝國樑	男	64.10.05	中國國民黨	96,784
新竹市	高虹安	女	73.01.25	台灣民眾黨	98,121
金門縣	陳福海	男	52.06.03	無	23,248
連江縣	王忠銘	男	47.02.27	中國國民黨	4,337

三、臺北市第14屆、新北市、臺中市、臺南市、高雄市第4屆、桃園市第3屆議員選舉

(一)臺北市第14屆議員選舉當選人名單：

選舉區	姓名	性別	出生年月日	推薦之政黨	得票數
第1選舉區	黃滄瑩	女	81.06.10	台灣民眾黨	29,270
	林延鳳	女	71.04.17	民主進步黨	23,427
	汪志冰	女	46.04.20	中國國民黨	18,450
	鍾佩玲	女	68.03.27	民主進步黨	18,264
	陳政忠	男	44.04.01	無	18,256
	侯漢廷	男	77.10.30	新黨	17,253
	林杏兒	女	70.01.05	中國國民黨	16,369
	陳賢蔚	男	66.07.12	民主進步黨	16,153
	張斯綱	男	60.09.09	中國國民黨	15,683
	陳慈慧	女	72.11.22	民主進步黨	15,611
	林世宗	男	48.06.13	民主進步黨	13,971

第1選舉區	陳重文	男	66.09.24	中國國民黨	13,606
第2選舉區	李彥秀	女	60.12.18	中國國民黨	37,669
	陳宥丞	男	75.04.30	台灣民眾黨	25,899
	游淑慧	女	65.07.28	中國國民黨	22,577
	李明賢	男	62.09.30	中國國民黨	20,657
	何孟樺	女	78.05.01	民主進步黨	19,340
	闕枚莎	女	61.04.05	中國國民黨	18,684
	王孝維	男	50.06.10	民主進步黨	13,872
	李建昌	男	51.08.22	民主進步黨	12,103
	吳世正	男	52.04.11	中國國民黨	11,576
第3選舉區	徐巧芯	女	78.11.18	中國國民黨	27,205
	王鴻薇	女	53.07.10	中國國民黨	25,727
	張文潔	女	73.10.08	民主進步黨	21,011
	許淑華	女	62.05.22	民主進步黨	20,539
	詹為元	男	72.07.29	中國國民黨	19,273
	許家蓓	女	66.04.15	民主進步黨	17,618
	秦慧珠	女	44.03.27	中國國民黨	17,103
	戴錫欽	男	55.10.28	中國國民黨	15,944
	洪健益	男	59.11.03	民主進步黨	15,082
第4選舉區	王世堅	男	49.01.01	民主進步黨	29,796
	陳炳甫	男	60.04.01	中國國民黨	23,934
	顏若芳	女	74.10.27	民主進步黨	22,718
	柳采葳	女	79.09.07	中國國民黨	18,372
	葉林傳	男	58.07.16	中國國民黨	17,076
	林珍羽	女	76.04.14	台灣民眾黨	16,787
	陳怡君	女	68.05.04	民主進步黨	15,782
	林亮君	女	78.12.25	無	13,817
第5選舉區	應曉薇	女	53.09.14	中國國民黨	19,440
	郭昭巖	女	58.02.08	中國國民黨	19,228
	吳沛憶	女	76.01.20	民主進步黨	17,034

第5選舉區	洪婉臻	女	72.07.17	民主進步黨	16,096
	吳志剛	男	60.09.09	中國國民黨	16,022
	徐立信	男	64.04.03	無	15,747
	鍾小平	男	51.08.27	中國國民黨	15,422
	劉耀仁	男	57.10.16	民主進步黨	14,518
第6選舉區	李柏毅	男	70.10.09	中國國民黨	30,325
	苗博雅	女	76.10.02	社會民主黨	28,417
	曾獻瑩	男	65.03.16	無	21,888
	簡舒培	女	66.06.27	民主進步黨	20,742
	徐弘庭	男	71.06.21	中國國民黨	19,340
	王欣儀	女	59.06.24	中國國民黨	18,253
	趙怡翔	男	77.07.31	民主進步黨	17,489
	鍾沛君	女	73.12.10	中國國民黨	15,074
	陳錦祥	男	48.07.07	中國國民黨	14,309
	楊植斗	男	81.01.22	中國國民黨	13,797
	王閔生	男	64.09.15	民主進步黨	11,811
	耿葳	女	79.10.31	中國國民黨	11,603
	張志豪	男	61.04.11	台灣民眾黨	10,693
第7選舉區	李芳儒	男	58.12.06	中國國民黨	2,634
第8選舉區	李傳中武	男	62.04.04	中國國民黨	2,100

(二) 新北市第4屆議員選舉當選人名單：

選舉區	姓名	性別	出生年月日	推薦之政黨	得票數
第1選舉區	陳偉杰	男	67.09.11	中國國民黨	28,272
	鄭宇恩	女	75.04.07	民主進步黨	23,913
	蔡錦賢	男	38.01.24	無黨團結聯盟	22,839
	陳家琪	女	66.11.03	中國國民黨	20,391
第2選舉區	蔡淑君	女	59.03.05	中國國民黨	28,783
	陳明義	男	56.09.18	中國國民黨	26,511
	李宇翔	男	81.06.04	民主進步黨	23,558
	宋明宗	男	56.04.02	中國國民黨	21,587

第3選舉區	蔣根煌	男	52.05.01	中國國民黨	22,509
	林秉宥	男	72.12.17	民主進步黨	19,685
	翁震州	男	75.02.15	民主進步黨	18,436
	戴湘儀	女	80.01.13	中國國民黨	17,963
	蔡健棠	男	52.01.19	中國國民黨	17,674
	鍾宏仁	男	46.09.25	民主進步黨	15,883
	陳世軒	男	84.12.17	台灣民眾黨	14,906
第4選舉區	陳啟能	男	48.07.05	民主進步黨	27,570
	彭佳芸	女	71.10.13	民主進步黨	26,059
	王威元	男	70.12.26	中國國民黨	25,494
	黃桂蘭	女	46.02.25	中國國民黨	25,189
	李翁月娥	女	47.01.05	無	24,468
	邱婷蔚	女	69.10.11	民主進步黨	22,733
	李倩萍	女	59.08.12	民主進步黨	20,501
	李余典	男	47.01.27	民主進步黨	20,484
	顏蔚慈	女	75.01.05	民主進步黨	17,689
第5選舉區	林國春	男	57.01.08	中國國民黨	29,612
	葉元之	男	63.12.28	中國國民黨	28,418
	戴瑋姍	女	79.01.23	民主進步黨	24,938
	曾煥嘉	男	65.09.10	中國國民黨	20,798
	山田摩衣	女	79.01.10	民主進步黨	19,740
	劉美芳	女	67.12.07	中國國民黨	18,796
	黃淑君	女	78.10.03	民主進步黨	17,964
	黃俊哲	男	67.04.27	民主進步黨	15,254
	周勝考	男	45.03.14	中國國民黨	15,049
第6選舉區	金瑞龍	男	58.07.15	中國國民黨	29,395
	陳錦錠	女	43.11.28	中國國民黨	28,509
	邱烽堯	男	62.10.03	中國國民黨	24,932
	張維倩	女	74.01.14	民主進步黨	24,254
	游輝宬	男	72.02.26	中國國民黨	23,991

第6選舉區	張嘉玲	女	64.10.31	民主進步黨	20,301
第7選舉區	連斐璿	女	48.09.09	中國國民黨	31,408
	陳鴻源	男	56.04.21	中國國民黨	27,547
	許昭興	女	60.03.06	民主進步黨	20,486
第8選舉區	林金結	男	57.07.21	中國國民黨	29,933
	洪佳君	女	66.06.28	中國國民黨	26,526
	卓冠廷	男	75.04.10	民主進步黨	23,907
	彭一書	男	70.10.28	民主進步黨	22,779
	黃永昌	男	51.12.06	中國國民黨	21,369
	江怡臻	女	71.11.07	中國國民黨	19,409
	廖宜琨	男	71.07.05	民主進步黨	18,824
	蘇泓欽	男	68.03.07	無	18,741
	呂家愷	男	78.09.02	中國國民黨	16,922
	林銘仁	男	49.03.09	民主進步黨	15,846
第9選舉區	黃心華	男	65.06.02	中國國民黨	32,806
	陳乃瑜	女	71.02.26	民主進步黨	31,473
	劉哲彰	男	61.07.07	中國國民黨	29,592
	陳儀君	女	62.07.02	中國國民黨	27,488
	陳永福	男	47.10.01	民主進步黨	24,362
第10選舉區	林喬綺	女	57.04.26	民主進步黨	18,968
第11選舉區	廖先翔	男	77.06.12	中國國民黨	32,190
	白珮茹	女	64.05.17	中國國民黨	29,591
	張錦豪	男	68.10.15	民主進步黨	22,835
	周雅玲	女	57.06.25	民主進步黨	20,409
第12選舉區	楊春妹	女	50.02.19	中國國民黨	3,630
	宋雨蓁 Nikar · Falong	女	70.07.17	無	2,644
	蘇錦雄 Paylang · Caya	男	53.02.22	民主進步黨	1,181
第13選舉區	馬見 Lahuy · Ipin	男	81.02.25	無黨團結聯盟	2,767

(三)桃園市第3屆議員選舉當選人名單：

選舉區	姓名	性別	出生年月日	推薦之政黨	得票數
第1選舉區	凌濤	男	78.10.22	中國國民黨	21,987
	詹江村	男	52.08.16	中國國民黨	15,825
	黃瓊慧	女	73.06.29	民主進步黨	15,325
	余信憲	男	78.09.05	民主進步黨	12,877
	陳美梅	女	63.06.04	中國國民黨	11,725
	林政賢	男	48.06.28	中國國民黨	11,695
	黃婉如	女	43.10.05	中國國民黨	11,343
	李光達	男	55.10.01	民主進步黨	11,333
	李曉鐘	男	48.05.29	中國國民黨	11,145
	于北辰	男	57.01.02	無	10,781
	張碩芳	女	73.05.26	中國國民黨	9,262
	黃家齊	男	79.02.18	民主進步黨	8,706
	第2選舉區	陳雅倫	女	80.05.02	民主進步黨
李宗豪		男	82.12.07	民主進步黨	13,605
孫韻璇		女	68.07.04	中國國民黨	12,966
牛煦庭		男	79.10.17	無	12,541
第3選舉區	呂林小鳳	女	53.08.04	民主進步黨	13,757
	朱珍瑤	女	72.07.15	中國國民黨	12,872
	楊朝偉	男	56.05.16	中國國民黨	11,571
	段樹文	男	52.04.01	無	11,436
	許家睿	男	78.06.09	民主進步黨	10,874
第4選舉區	張桂綿	女	64.01.20	中國國民黨	14,599
	錢龍	男	80.11.27	中國國民黨	13,157
	許清順	男	54.10.05	民主進步黨	12,281
	劉勝全	男	58.04.19	民主進步黨	12,018
第5選舉區	徐其萬	男	47.02.15	中國國民黨	20,317
	游吾和	男	52.11.28	民主進步黨	14,232
第6選舉區	李柏坊	男	47.01.24	中國國民黨	21,789

第6選舉區	陳治文	女	59.10.18	民主進步黨	18,380
第7選舉區	彭俊豪	男	71.08.15	民主進步黨	21,667
	邱奕勝	男	49.11.15	中國國民黨	18,129
	魏筠	女	69.01.10	民主進步黨	16,042
	梁為超	男	63.03.12	中國國民黨	12,597
	葉明月	女	49.12.15	中國國民黨	12,066
	謝美英	女	59.07.30	無	11,751
	吳嘉和	男	52.11.17	中國國民黨	10,546
	劉曾玉春	女	43.12.08	無	10,382
	張曉昀	女	76.10.24	民主進步黨	10,359
	黃崇真	男	71.02.23	民主進步黨	9,660
	徐景文	男	51.06.24	民主進步黨	9,647
	第8選舉區	黃敬平	男	62.11.15	中國國民黨
舒翠玲		女	53.09.13	中國國民黨	15,047
王珮毓		女	71.01.10	民主進步黨	14,780
陳韋擘		男	78.05.21	中國國民黨	12,863
劉仁照		男	70.01.26	民主進步黨	10,545
楊家俤		男	69.04.13	民主進步黨	10,127
第9選舉區	涂權吉	男	59.08.04	中國國民黨	19,658
	周玉琴	女	47.05.14	中國國民黨	15,346
	鄭淑方	女	61.02.25	民主進步黨	14,695
	李家興	男	46.06.10	無	11,356
第10選舉區	張肇良	男	53.09.30	民主進步黨	14,672
	劉熒隆	男	62.10.04	中國國民黨	14,307
	徐玉樹	男	53.11.22	中國國民黨	13,282
第11選舉區	陳睿生	男	70.06.15	民主進步黨	13,162
第12選舉區	許更生	男	68.11.09	無	10,276
	吳進昌	男	54.04.20	中國國民黨	7,286
第13選舉區	楊進福	男	46.01.01	無	2,847
	林志強	男	63.10.28	民主進步黨	2,797

第13選舉區	王仙蓮	女	55.10.21	中國國民黨	2,791
	張秀菊	女	54.06.07	無	2,260
第14選舉區	簡志偉	男	67.06.17	中國國民黨	3,337
	陳瑛	女	56.06.20	中國國民黨	2,613
	蘇偉恩	男	84.02.28	無	1,758

(四)臺中市第4屆議員選舉當選人名單：

選舉區	姓名	性別	出生年月日	推薦之政黨	得票數
第1選舉區	楊啓邦	男	68.12.26	中國國民黨	19,654
	施志昌	男	73.04.04	民主進步黨	18,367
	李文傑	男	65.04.22	中國國民黨	15,214
第2選舉區	顏莉敏	女	73.09.07	中國國民黨	29,586
	楊典忠	男	49.11.21	民主進步黨	21,320
	張清照	男	52.02.07	中國國民黨	19,979
	王立任	男	58.06.11	民主進步黨	16,777
	陳廷秀	男	50.12.26	無	15,305
第3選舉區	吳瓊華	女	58.12.01	中國國民黨	23,813
	林昊佑	男	82.09.01	無	20,919
	林孟令	男	62.08.22	無	18,414
	張家鉸	女	72.06.25	民主進步黨	15,440
	曾威	男	75.04.24	民主進步黨	13,421
第4選舉區	邱愛珊	女	65.05.17	中國國民黨	16,177
	陳清龍	男	54.03.29	無	15,363
	謝志忠	男	58.04.06	民主進步黨	12,529
	陳本添	男	46.09.09	中國國民黨	10,770
	張瀟分	女	32.01.21	中國國民黨	10,717
第5選舉區	周永鴻	男	62.12.05	民主進步黨	21,094
	蕭隆澤	男	49.04.26	民主進步黨	17,735
	賴朝國	男	52.11.10	中國國民黨	17,264
	羅永珍	女	41.08.27	中國國民黨	16,805
	吳呈賢	男	73.09.16	中國國民黨	16,803

第5選舉區	徐瑄灃	女	77.09.16	無	16,488
第6選舉區	楊大鎰	男	75.06.17	中國國民黨	22,864
	陳淑華	女	59.12.23	民主進步黨	18,274
	黃馨慧	女	45.11.27	中國國民黨	18,190
	林祈烽	男	62.06.03	民主進步黨	17,065
	張廖乃綸	女	67.10.01	中國國民黨	11,560
第7選舉區	朱暖英	女	54.11.30	中國國民黨	17,512
	何文海	男	47.08.16	民主進步黨	15,418
	吳佩芸	女	81.04.10	時代力量	14,054
	劉士州	男	51.09.07	中國國民黨	13,869
第8選舉區	沈佑蓮	女	48.09.28	中國國民黨	22,788
	曾朝榮	男	50.07.10	民主進步黨	17,164
	黃健豪	男	77.06.13	中國國民黨	16,657
	謝家宜	女	69.08.29	民主進步黨	14,349
	陳成添	男	52.06.20	中國國民黨	14,281
	賴順仁	男	58.04.25	中國國民黨	12,792
第9選舉區	陳政顯	男	52.06.30	中國國民黨	18,236
	陳俞融	女	79.10.04	民主進步黨	16,621
	陳文政	男	63.11.05	中國國民黨	16,574
第10選舉區	張彥彤	男	75.08.22	中國國民黨	16,161
	黃守達	男	77.10.13	民主進步黨	14,614
	江肇國	男	66.11.01	民主進步黨	13,646
第11選舉區	羅廷璋	男	78.11.22	中國國民黨	25,381
	李中	男	48.07.20	中國國民黨	14,736
	鄭功進	男	50.03.06	民主進步黨	11,803
	陳雅惠	女	69.04.23	民主進步黨	11,420
	林霽涵	女	53.12.25	中國國民黨	11,136
第12選舉區	黃佳恬	女	69.09.22	中國國民黨	21,572
	賴義鎧	男	56.04.24	中國國民黨	20,861
	張玉嫻	女	70.04.17	民主進步黨	13,753

第12選舉區	蔡耀頡	男	79.07.18	民主進步黨	13,078
第13選舉區	林碧秀	女	44.08.18	中國國民黨	18,757
	江和樹	男	70.02.01	台灣民眾黨	15,198
	林德宇	男	68.02.13	民主進步黨	14,752
	張芬郁	女	47.07.21	民主進步黨	13,411
	李天生	男	50.07.25	民主進步黨	12,670
	蘇柏興	男	62.09.27	中國國民黨	12,362
第14選舉區	吳振嘉	男	59.08.29	中國國民黨	17,997
	蔡成圭	男	49.02.22	民主進步黨	11,295
第15選舉區	黃仁	男	51.04.13	中國國民黨	1,695
第16選舉區	古秀英	女	51.01.10	無	2,275
第17選舉區	朱元宏	男	50.12.31	無	2,082

(五)臺南市第4屆議員選舉當選人名單：

選舉區	姓名	性別	出生年月日	推薦之政黨	得票數
第1選舉區	蔡育輝	男	48.09.25	中國國民黨	18,304
	趙昆原	男	45.03.26	無	12,730
	王宣賢	男	79.06.29	民主進步黨	12,660
	張世賢	男	42.03.13	中國國民黨	12,650
	李宗翰	男	81.08.31	民主進步黨	11,597
	沈家鳳	女	69.04.06	民主進步黨	9,055
第2選舉區	方一峰	男	53.09.20	中國國民黨	14,766
	蔡蘇秋金	女	50.09.12	民主進步黨	14,711
	謝舒凡	女	76.10.31	民主進步黨	13,979
	陳昆和	男	50.03.26	無	13,243
	蔡秋蘭	女	47.09.15	民主進步黨	11,836
第3選舉區	陳秋宏	男	60.05.16	民主進步黨	18,457
	尤榮智	男	41.08.25	中國國民黨	14,978
	吳通龍	男	45.03.02	民主進步黨	13,493
第4選舉區	周奕齊	男	77.12.28	無	12,475
第5選舉區	李文俊	男	48.01.09	中國國民黨	12,391

第5選舉區	林志展	男	54.11.28	民主進步黨	11,820
	余祝青	女	70.08.27	民主進步黨	11,109
	李偉智	男	59.02.08	民主進步黨	10,371
	陳碧玉	女	50.04.28	民主進步黨	9,772
第6選舉區	郭信良	男	52.08.20	無	18,922
	郭清華	男	51.06.21	民主進步黨	10,733
	李中岑	女	74.09.01	中國國民黨	9,371
	蔡麗青	女	66.02.05	民主進步黨	9,217
	邱昭勝	男	57.10.20	無	8,896
	黃麗招	女	46.06.01	無	8,841
第7選舉區	林燕祝	女	54.01.14	中國國民黨	18,948
	林冠維	男	76.07.15	無黨團結聯盟	17,041
	朱正軒	男	78.08.20	民主進步黨	9,993
	李鎮國	男	54.11.16	中國國民黨	9,566
	陳秋萍	女	53.12.31	民主進步黨	9,531
	黃肇輝	男	63.09.29	民主進步黨	7,432
	楊中成	男	47.04.22	台灣團結聯盟	7,248
第8選舉區	陳怡珍	女	70.03.28	民主進步黨	17,818
	沈震東	男	82.04.11	民主進步黨	15,474
	蔡宗豪	男	85.08.06	中國國民黨	14,920
	許至椿	男	49.11.10	中國國民黨	12,995
	邱莉莉	女	51.11.29	民主進步黨	10,014
	周嘉韋	男	81.08.04	民主進步黨	8,925
第9選舉區	林美燕	女	48.01.06	中國國民黨	14,427
	林依婷	女	84.01.23	民主進步黨	12,967
	蔡淑惠	女	56.01.22	中國國民黨	12,424
	盧崑福	男	54.10.07	中國國民黨	11,040
	李啓維	男	77.07.11	民主進步黨	7,841
	周麗津	女	67.07.10	民主進步黨	7,824
第10選舉區	曾培雅	女	48.08.18	中國國民黨	16,174

第10選舉區	曾之婕	女	68.11.15	無	13,971
	王家貞	女	46.07.08	中國國民黨	10,741
	蔡筱薇	女	72.07.12	民主進步黨	10,211
	李宗霖	男	76.10.13	台灣基進	8,484
第11選舉區	杜素吟	女	45.06.06	無黨團結聯盟	15,723
	吳禹寰	男	69.08.13	無	14,557
	郭鴻儀	男	56.07.02	民主進步黨	14,010
	鄭佳欣	女	68.04.03	民主進步黨	13,791
	陳皇宇	男	70.06.20	民主進步黨	11,926
第12選舉區	穎艾達利 Ingay Tali	男	62.03.06	無	777
第13選舉區	施余興望 Tjakumay Tagaw	男	57.03.03	無	835

(六)高雄市第4屆議員選舉當選人名單：

選舉區	姓名	性別	出生年月日	推薦之政黨	得票數
第1選舉區	林富寶	男	44.08.02	民主進步黨	16,887
	林義迪	男	48.11.05	中國國民黨	16,247
	朱信強	男	57.01.20	無黨團結聯盟	15,790
第2選舉區	李亞築	女	76.11.22	中國國民黨	25,376
	黃明太	男	51.03.02	民主進步黨	20,532
	陳明澤	男	52.11.09	民主進步黨	15,959
第3選舉區	宋立彬	男	67.11.06	中國國民黨	24,505
	黃秋嫻	女	61.10.14	民主進步黨	23,862
	林志誠	男	70.11.28	民主進步黨	19,634
	方信淵	男	54.02.21	中國國民黨	17,540
	陸淑美	女	51.11.25	中國國民黨	16,140
第4選舉區	白喬茵	女	76.10.28	中國國民黨	18,582
	陳善慧	男	54.02.03	無	17,404
	李柏毅	男	66.04.08	民主進步黨	15,949
	陳麗珍	女	55.03.23	中國國民黨	15,597
	黃文志	男	71.07.17	民主進步黨	15,298

第4選舉區	李眉蓁	女	68.03.21	中國國民黨	14,572
	李雅芬	女	59.06.25	中國國民黨	14,281
	李雅慧	女	64.08.30	民主進步黨	12,087
	陳玫娟	女	51.12.14	中國國民黨	12,005
第5選舉區	江瑞鴻	男	53.02.14	民主進步黨	17,160
	吳利成	男	58.11.08	中國國民黨	13,656
	張勝富	男	61.10.07	民主進步黨	13,519
	邱俊憲	男	71.02.26	民主進步黨	12,746
	黃飛鳳	女	54.10.19	民主進步黨	10,142
第6選舉區	李喬如	女	46.06.24	民主進步黨	22,410
	陳美雅	女	59.11.12	中國國民黨	20,408
	簡煥宗	男	62.09.19	民主進步黨	19,567
	蔡金晏	男	67.03.25	中國國民黨	17,934
第7選舉區	黃柏霖	男	56.10.31	中國國民黨	24,503
	黃香菽	女	70.10.23	中國國民黨	18,003
	康裕成	女	45.03.04	民主進步黨	16,082
	張博洋	男	80.07.27	台灣基進	14,817
	鄭孟洳	女	79.12.14	民主進步黨	14,148
	何權峰	男	69.04.01	民主進步黨	13,108
	曾俊傑	男	65.04.09	中國國民黨	12,389
第8選舉區	許采蓁	女	74.06.03	中國國民黨	22,570
	黃文益	男	65.06.02	民主進步黨	19,810
	湯詠瑜	女	65.11.12	民主進步黨	18,535
	郭建盟	男	59.07.20	民主進步黨	18,039
	黃紹庭	男	59.01.11	中國國民黨	15,244
第9選舉區	黃捷	女	82.01.19	無	27,744
	鍾易仲	男	71.09.28	中國國民黨	18,619
	李雅靜	女	66.12.24	中國國民黨	17,363
	劉德林	男	50.11.07	中國國民黨	14,570
	陳慧文	女	63.07.28	民主進步黨	14,134

第9選舉區	林智鴻	男	73.05.30	民主進步黨	13,501
	張漢忠	男	42.10.28	民主進步黨	12,943
	鄭安秣	女	84.08.13	中國國民黨	12,563
第10選舉區	陳致中	男	68.01.22	民主進步黨	18,545
	鄭光峰	男	55.02.04	民主進步黨	15,917
	陳麗娜	女	59.03.10	中國國民黨	15,696
	曾麗燕	女	42.02.20	中國國民黨	15,469
	蔡武宏	男	67.03.23	中國國民黨	14,689
	李順進	男	47.10.27	無黨團結聯盟	13,660
	吳銘賜	男	54.12.02	台灣團結聯盟	13,428
	黃彥毓	男	67.03.27	民主進步黨	10,826
第11選舉區	李雨庭	女	62.09.30	民主進步黨	15,200
	邱于軒	女	71.04.22	中國國民黨	14,980
	王耀裕	男	50.07.14	中國國民黨	14,703
	黃天煌	男	51.09.15	中國國民黨	13,203
第12選舉區	王義雄	男	49.03.20	中國國民黨	1,847
第13選舉區	陳幸富	男	61.02.27	無	1,975
第14選舉區	高忠德 Takiludun·Anu	男	61.02.18	無	1,281
第15選舉區	范織欽 Pasulang· Tomatalate	男	46.07.29	無	1,899

四、臺灣省各縣(市)第20屆(新竹市、嘉義市第11屆)縣(市)議員、福建省金門縣、連江縣第8屆縣議員選舉

(一)新竹縣第20屆議員選舉當選人名單：

選舉區	姓名	性別	出生年月日	推薦之政黨	得票數
第1選舉區	邱靖雅	女	61.12.12	無	6,965
	吳旭智	男	65.01.01	中國國民黨	6,912
	林禹佑	男	79.07.27	無	6,532
	王炳漢	男	57.09.24	中國國民黨	5,929
	朱健銘	男	69.06.01	無	5,018

第 1 選舉區	鄭美琴	女	43.04.01	無	4,964
	林碩彥	男	65.01.23	台灣民眾黨	4,778
	蔡志環	女	48.08.01	中國國民黨	4,477
	歐陽霆	男	80.09.15	民主進步黨	4,441
	張珈源	男	65.11.23	民主進步黨	4,252
	陳凱榮	男	51.12.24	中國國民黨	4,173
	蔡蒞鎧	女	67.01.09	民主進步黨	3,807
第 2 選舉區	何建樺	男	58.12.27	民主進步黨	5,909
	甄克堅	男	59.10.18	無	5,186
	羅美文	男	40.09.05	勞動黨	4,246
	陳德木	男	47.03.29	中國國民黨	4,184
	吳菊花	女	49.10.11	中國國民黨	2,619
第 3 選舉區	張鎮榮	男	41.12.30	中國國民黨	8,463
	吳傳地	男	53.05.16	民主進步黨	6,184
	何智達	男	43.11.16	無	5,674
第 4 選舉區	徐瑜新	男	60.03.28	中國國民黨	6,625
	羅仕琦	男	53.12.16	中國國民黨	5,015
第 5 選舉區	呂宛庭	女	85.08.08	無	7,972
	范曰富	男	49.12.21	中國國民黨	5,036
第 6 選舉區	張良印	男	62.07.03	中國國民黨	6,659
第 7 選舉區	鄭昱芸	女	67.06.23	無	5,396
第 8 選舉區	黃豪杰	男	59.05.13	中國國民黨	5,259
	彭余美玲	女	52.05.05	中國國民黨	4,403
	鄭朝鐘	男	67.02.22	無	3,537
	上官秋燕	女	46.10.28	中國國民黨	3,465
	楊昌德	男	50.03.01	民主進步黨	3,132
	林昭錡	男	49.02.22	無	2,884
第 9 選舉區	邱坤桶	男	50.02.10	中國國民黨	6,771
第 10 選舉區	王辰翔	男	78.06.07	中國國民黨	3,944

第11選舉區	林秉君 kaying· kuying·kalang	女	73.03.26	中國國民黨	757
第12選舉區	劉建民	男	65.11.30	中國國民黨	3,543
第13選舉區	張益生	男	64.06.10	中國國民黨	2,288

(二)苗粟縣第20屆議員選舉當選人名單：

選舉區	姓名	性別	出生年月日	推薦之政黨	得票數
第1選舉區	曾美露	女	44.01.13	中國國民黨	6,772
	余文忠	男	59.06.24	無	6,468
	徐筱菁	女	68.05.19	民主進步黨	5,876
	楊明燁	男	74.10.13	無	5,826
	許櫻萍	女	65.09.11	民主進步黨	5,486
	禹耀東	男	47.12.05	無	5,140
	孫素娥	女	43.07.18	無	5,137
	張志宇	男	65.08.24	無	4,752
	鄭碧玉	女	45.03.15	中國國民黨	4,715
第2選舉區	黎尚安	女	59.05.11	中國國民黨	6,723
	羅貴星	男	50.12.15	民主進步黨	5,112
	黃芳椿	男	44.07.05	中國國民黨	4,657
第3選舉區	陳品安	女	73.09.20	無	9,119
	張顧礫	男	60.01.27	無	7,952
	徐永煌	男	59.05.02	無	7,049
	翁杰	男	79.02.15	民主進步黨	5,933
	周玉滿	女	51.10.20	無	5,185
第4選舉區	李文斌	男	62.02.16	無	9,130
	張佳玲	女	73.02.18	無	8,667
	邱毓興	男	74.01.18	民主進步黨	7,224
	鄭秋風	男	47.11.18	中國國民黨	6,163
	廖秀紅	女	44.06.13	無	6,100
	林寶珠	女	40.02.14	無	6,095

第4選舉區	葉忠倫	男	68.10.08	時代力量	5,677
	陳碧華	女	43.05.18	無	4,565
	廖英利	女	42.07.14	無	4,424
第5選舉區	曾玟學	男	76.12.19	無	11,149
	張淑芬	女	60.12.21	中國國民黨	5,696
	陳永賢	男	45.07.26	無	4,547
	徐功凡	男	71.12.02	無	4,370
	溫俊勇	男	65.09.21	無	4,339
	黃聲全	男	41.07.11	無	3,180
	陳光軒	男	74.10.10	民主進步黨	3,097
	蕭詠萱	女	85.06.28	無	2,368
	第6選舉區	陳春暖	女	53.03.09	民主進步黨
楊恭林		男	50.06.28	無	5,380
第7選舉區	楊文昌 Baiho·Watan	男	49.05.15	無	979
第8選舉區	劉美蘭 Iwan·Sigi	女	51.10.23	中國國民黨	1,989

(三)彰化縣第20屆議員選舉當選人名單：

選舉區	姓名	性別	出生年月日	推薦之政黨	得票數
第1選舉區	溫芝樺	女	69.05.28	中國國民黨	11,869
	許雅琳	女	81.09.14	民主進步黨	11,194
	楊子賢	男	85.03.04	民主進步黨	10,967
	許原龍	男	51.03.28	中國國民黨	10,947
	李成濟	男	58.03.28	民主進步黨	9,481
	黃柏瑜	男	84.02.11	民主進步黨	8,637
	莊陞漢	男	67.02.07	民主進步黨	8,568
	顧黃水花	女	42.01.20	中國國民黨	8,435
	葉永清	男	57.06.05	中國國民黨	7,594
	林茂明	男	47.07.25	無	6,691
	黃千宴	女	61.12.26	中國國民黨	6,215
	陳銄銄	女	55.08.09	無	5,905

第1選舉區	白玉如	女	57.06.30	中國國民黨	5,809
第2選舉區	施佩妤	女	73.07.17	無	16,328
	藍駿宇	男	80.08.26	民主進步黨	10,346
	郭燕陵	女	83.01.04	無	10,332
	涂淑媚	女	53.04.05	中國國民黨	9,953
	楊竣程	男	64.12.01	中國國民黨	9,323
	楊妙月	女	59.01.05	民主進步黨	9,006
	黃俊源	男	59.12.31	中國國民黨	8,563
	第3選舉區	林小琪	女	60.07.17	中國國民黨
周君綾		女	70.04.28	民主進步黨	10,401
賴清美		女	50.12.20	民主進步黨	10,068
林宗翰		男	58.03.22	無	8,859
柯振杯		男	49.01.20	中國國民黨	8,122
施嘉華		男	74.09.04	中國國民黨	7,030
第4選舉區	涂俊任	男	67.08.01	中國國民黨	13,485
	張錦昆	男	54.03.02	中國國民黨	12,967
	張欣倩	女	75.05.30	民主進步黨	12,302
	黃正盛	男	67.09.19	中國國民黨	9,178
	劉惠娟	女	61.03.08	中國國民黨	8,351
	詹木根	男	52.03.03	無	8,210
	張雪如	女	55.05.13	台灣民眾黨	8,006
	曹嘉豪	男	70.11.05	中國國民黨	7,649
第5選舉區	劉珊伶	女	79.10.25	民主進步黨	13,981
	陳玉姬	女	52.12.10	中國國民黨	13,243
	洪本成	男	53.12.24	中國國民黨	11,212
	張春洋	男	49.06.26	無	10,948
	陳重嘉	男	70.01.19	台灣民眾黨	7,531
第6選舉區	蕭好亘	女	74.05.13	中國國民黨	11,637
	鄭俊雄	男	50.01.22	中國國民黨	10,645
	詹琬惠	女	54.07.17	民主進步黨	9,780

第 6 選舉區	許書維	男	62.03.26	民主進步黨	7,986
第 7 選舉區	謝典林	男	68.08.16	中國國民黨	13,616
	吳錦潭	男	46.07.06	無	8,674
	李浩誠	男	62.09.25	中國國民黨	8,442
	李俊諭	男	47.05.23	民主進步黨	7,721
	劉淑芳	女	48.08.02	中國國民黨	7,580
第 8 選舉區	洪子超	男	87.06.16	民主進步黨	11,234
	張國棟	男	47.12.10	中國國民黨	9,242
	洪騰明	男	64.02.25	民主進步黨	8,944
	吳淑娟	女	44.11.10	無	8,612
	陳一惇	男	63.11.30	中國國民黨	8,215
第 9 選舉區	陳榮妹	女	52.02.10	中國國民黨	748

(四)南投縣第 20 屆議員選舉當選人名單：

選舉區	姓名	性別	出生年月日	推薦之政黨	得票數
第 1 選舉區	張婉慈	女	86.06.26	無	6,780
	洪明科	男	60.08.27	無	5,420
	林儒暘	男	76.12.30	中國國民黨	5,408
	蔡宗智	男	68.08.23	無	5,098
	宋懷琳	女	44.11.04	中國國民黨	4,545
	林憶如	女	65.02.20	中國國民黨	4,406
	吳棋楠	男	57.11.22	民主進步黨	4,158
	簡千翔	男	70.04.20	台灣民眾黨	3,960
	沈夙崢	女	77.03.14	民主進步黨	3,794
	曾振炎	男	50.04.01	無	3,572
第 2 選舉區	簡賜勝	男	56.03.01	無	8,996
	唐曉茶	女	57.04.09	中國國民黨	8,235
	簡峻庭	男	42.02.01	無	7,012
	蔡銘軒	男	73.08.27	民主進步黨	6,446
	廖梓佑	女	47.11.30	民主進步黨	6,054
	李洲忠	男	51.12.15	中國國民黨	5,489

第 2 選舉區	林友友	女	87.11.12	無	5,284
	莊士傑	男	62.02.05	無	4,908
第 3 選舉區	黃春麟	男	58.01.29	無	5,586
	謝明謀	男	39.04.15	中國國民黨	5,382
	陳淑惠	女	46.12.25	中國國民黨	5,213
	王秋淑	女	62.08.12	民主進步黨	5,172
第 4 選舉區	游穎	男	72.09.11	中國國民黨	7,765
	何勝豐	男	46.03.12	無	7,048
	蔡孟娥	女	57.10.29	無	5,716
	吳瑞芳	女	46.01.08	無	5,673
	陳玉鈴	女	56.04.01	民主進步黨	5,028
第 5 選舉區	黃世芳	男	65.01.09	中國國民黨	7,541
	吳國昌	男	44.01.29	無	7,276
	潘一全	男	59.11.26	中國國民黨	6,765
	陳宜君	女	55.10.17	民主進步黨	5,958
	戴世詮	男	57.05.23	無	5,811
	林芳仔	女	51.05.28	中國國民黨	5,405
	蘇昱誠	男	60.09.05	民主進步黨	5,380
第 6 選舉區	石慶龍 Rungquan · Lhkatafatu	男	44.12.15	無	531
第 7 選舉區	全文才 Balan · Soqluman	男	52.03.25	中國國民黨	3,218
第 8 選舉區	林婷立 Ali · Walis	女	68.08.13	中國國民黨	5,188

(五)雲林縣第 20 屆議員選舉當選人名單：

選舉區	姓名	性別	出生年月日	推薦之政黨	得票數
第 1 選舉區	張維崢	男	57.02.16	民主進步黨	7,938
	鍾明馨	男	55.01.05	無	7,145
	陳永修	男	71.05.20	中國國民黨	6,346
	曾博鴻	男	69.10.20	民主進步黨	6,144

第1選舉區	黃勝志	男	70.05.22	中國國民黨	6,090
	賴淑媛	女	51.06.22	中國國民黨	5,805
	王又民	男	63.01.24	中國國民黨	5,757
	江文登	男	60.01.30	民主進步黨	5,535
	林岳璋	男	60.07.24	無	5,430
	陳芳盈	女	80.12.30	無	5,221
第2選舉區	賴明源	男	53.07.10	無	7,262
	顏忠義	男	61.01.14	無	6,816
	簡慈坊	女	70.07.12	無	6,424
	張庭綺	女	69.08.07	民主進步黨	6,215
	蔡東富	男	48.05.13	無	5,990
	王秋足	女	43.10.23	中國國民黨	4,622
第3選舉區	沈宗隆	男	48.04.27	中國國民黨	10,883
	王鈺齊	女	63.04.02	台灣團結聯盟	9,036
	黃美瑤	女	57.09.20	無	8,618
	黃凱	男	63.02.09	無	6,222
	張維心	男	66.06.08	無	6,145
	陳乙辰	男	76.03.10	台灣民眾黨	5,550
	蔡明水	男	46.09.08	無	5,403
	陳俊龍	男	58.07.04	無	4,995
	林文彬	男	45.12.14	民主進步黨	4,739
第4選舉區	李明哲	男	57.10.31	中國國民黨	10,576
	廖偉晴	男	64.09.12	中國國民黨	8,543
	楊國寬	男	43.08.26	無	6,757
	洪如萍	女	67.08.26	民主進步黨	6,756
	游淑雲	女	65.12.05	無	6,557
	鄭玲惠	女	50.10.17	民主進步黨	6,022
第5選舉區	吳蕙蘭	女	56.10.19	無	9,721
	蘇國瓏	男	61.08.12	無	8,894
	蘇俊豪	男	64.05.23	無	7,845

第5選舉區	顏嘉葦	女	72.07.07	民主進步黨	7,544
	蔡永富	男	56.01.26	民主進步黨	6,873
	許留賓	男	52.09.29	無	5,745
	林深	男	47.02.27	中國國民黨	5,246
第6選舉區	黃文祥	男	51.12.10	無	9,135
	蔡岳儒	男	64.09.06	民主進步黨	8,761
	蔡孟真	女	66.02.16	民主進步黨	7,929
	蔡咏錫	男	50.10.10	無	7,008
	蕭慧敏	女	49.04.15	無	6,697

(六)嘉義縣第20屆議員選舉當選人名單：

選舉區	姓名	性別	出生年月日	推薦之政黨	得票數
第1選舉區	王啓澧	男	53.11.04	中國國民黨	8,539
	江佩擘	女	81.02.01	民主進步黨	7,631
	詹琬蓁	女	66.03.22	中國國民黨	7,417
	黃榮利	男	44.01.04	民主進步黨	7,092
	賴瓊如	女	57.11.14	無	6,204
	黃惠汝	女	77.04.26	民主進步黨	4,800
	黃榮俊	男	52.08.15	民主進步黨	4,688
	楊秀琴	女	53.12.11	無	4,543
第2選舉區	黃啟豪	男	69.07.31	民主進步黨	10,001
	簡嘉億	男	64.01.06	中國國民黨	7,282
	林岱杰	男	79.08.20	無	6,938
	陳福成	男	47.08.30	無	6,062
	陳文忠	男	53.11.02	無	5,690
	林秀琴	女	42.10.04	民主進步黨	5,263
	林淑完	女	48.03.30	民主進步黨	5,038
第3選舉區	劉雅文	女	70.05.29	民主進步黨	6,384
	陳信文	男	75.09.23	中國國民黨	6,326
	吳思蓉	女	46.08.24	中國國民黨	6,321
	江志明	男	60.01.09	民主進步黨	5,690

第3選舉區	莊信宗	男	55.12.08	民主進步黨	4,923
第4選舉區	蔡政宜	男	62.09.01	無	9,496
	李國勝	男	53.12.13	中國國民黨	6,574
	陳怡岳	男	63.09.21	民主進步黨	6,385
	黃嫻琄	女	72.04.05	民主進步黨	5,866
	蔡奇璋	男	49.01.10	無	5,069
	姜梅紅	女	40.05.20	民主進步黨	4,748
	第5選舉區	黃金茂	男	44.05.24	無
翁聰賢		男	60.11.29	民主進步黨	6,508
蔡信典		男	42.12.03	中國國民黨	6,317
第6選舉區	張明達	男	49.08.01	民主進步黨	11,316
	陳柏麟	男	58.11.30	民主進步黨	7,049
	詹黃素蓮	女	42.05.17	中國國民黨	4,977
	江季珍	女	62.08.07	民主進步黨	4,789
	羅士洋	男	48.07.25	民主進步黨	4,565
	何子凡	男	70.08.18	無	4,479
	莊竣傑	男	42.09.27	無	4,125
第7選舉區	武清山	男	51.05.26	無	2,188

(七)屏東縣第20屆議員選舉當選人名單：

選舉區	姓名	性別	出生年月日	推薦之政黨	得票數
第1選舉區	梁育慈	女	78.07.05	民主進步黨	7,559
	黃明賢	男	72.05.25	中國國民黨	6,587
	蔣家煌	男	51.01.06	無	6,102
	李世斌	男	51.05.05	民主進步黨	6,091
	林明順	男	43.01.02	無	5,815
	鄭清原	男	55.10.14	無	5,663
	蔣月惠	女	48.04.12	無	4,989
	陳揚	男	77.07.18	中國國民黨	4,675
	曾義雄	男	50.03.01	中國國民黨	4,557
	蘇資婷	女	65.08.31	中國國民黨	4,292

第1選舉區	方一祥	男	65.12.22	民主進步黨	4,279
	張平原	男	54.06.21	無	4,221
第2選舉區	盧文瑞	男	46.12.25	無	9,577
	吳亮慶	男	43.04.08	民主進步黨	8,843
	宋麗華	女	57.04.13	中國國民黨	7,870
	陳明達	男	52.02.08	民主進步黨	7,820
	蘇孟婕	女	85.08.13	無	7,212
	王景山	男	52.10.14	中國國民黨	6,861
	何春美	女	43.02.08	中國國民黨	6,235
	葉明博	男	45.09.09	無	5,736
	第3選舉區	徐榮耀	男	41.01.26	中國國民黨
潘連周		男	53.08.17	無	8,082
利八魁		男	40.08.01	民主進步黨	7,480
許馨勻		女	68.02.02	中國國民黨	7,142
陳志成		男	52.10.07	無	6,875
洪明江		男	45.09.06	民主進步黨	6,608
李世淦		男	64.12.09	中國國民黨	6,588
吳慈慧		女	52.12.07	中國國民黨	6,494
林郁虹		女	51.03.19	無	6,385
陳宗廷		男	76.11.12	無	6,319
第4選舉區		許展維	男	61.03.17	民主進步黨
	周典論	男	44.01.20	中國國民黨	7,449
	洪宗麒	男	65.03.07	中國國民黨	6,816
	劉孟君	女	64.05.12	民主進步黨	6,682
	鄭張常敏	女	42.12.17	無	6,069
	郭再添	男	62.08.09	無	6,001
	林蔡鳳梅	女	48.01.22	無	5,963
	方文正	男	51.06.03	民主進步黨	5,373
第5選舉區	羅平道	男	56.01.23	民主進步黨	9,454
	周碧雲	女	61.08.30	民主進步黨	7,413

第5選舉區	王啟敏	男	44.12.04	中國國民黨	6,909
	黃盈裕	男	67.08.17	無	5,611
第6選舉區	張榮志	男	48.09.09	中國國民黨	6,385
	潘芳泉	男	50.07.05	民主進步黨	5,599
	盧玫欣	女	76.09.26	中國國民黨	4,976
第7選舉區	王薇茗	女	73.04.04	無	3,970
第8選舉區	潘翠雲	女	57.12.09	中國國民黨	1,060
第9選舉區	張利惠	女	49.10.17	中國國民黨	2,680
第10選舉區	高惠芬	女	44.11.08	中國國民黨	3,114
第11選舉區	何長成	男	52.09.17	無	3,549
第12選舉區	越秋女	女	61.02.23	無	2,272
第13選舉區	周陳曉玫	女	76.02.09	無	1,712
第14選舉區	李紀財 Mulaneng Paliuli	男	45.08.20	無	1,674
第15選舉區	林采穎	女	49.11.08	無	3,272
第16選舉區	杜仁勇	男	41.12.27	無	1,061

(八)宜蘭縣第20屆議員選舉當選人名單：

選舉區	姓名	性別	出生年月日	推薦之政黨	得票數
第1選舉區	林岳賢	男	63.06.14	中國國民黨	6,426
	黃定和	男	47.01.05	無	4,768
	林錫明	男	43.09.15	無	4,664
	張勝德	男	61.09.21	中國國民黨	4,285
	林麗	女	59.10.12	民主進步黨	4,181
	楊順木	男	39.04.28	正神名黨	3,691
	莊淑如	女	67.12.23	中國國民黨	3,525
第2選舉區	林詩穎	女	71.06.17	民主進步黨	5,025
	賴良洲	男	52.10.05	中國國民黨	4,259
第3選舉區	林聰池	男	60.02.25	無	7,010
	吳宏謀	男	39.08.15	民主進步黨	6,301

第4選舉區	陳俊宇	男	64.03.14	民主進步黨	9,197
	黃浴沂	男	41.04.12	中國國民黨	6,453
第5選舉區	黃建勇	男	47.09.12	中國國民黨	6,572
	陳福山	男	46.11.08	無	6,373
第6選舉區	謝家倫	男	74.07.08	民主進步黨	5,396
	陳漢鍾	男	60.08.07	無	5,294
	黃琤婷	女	67.12.20	中國國民黨	5,062
	陳鴻禧	男	48.01.13	中國國民黨	4,584
	呂惠卿	女	59.07.11	民主進步黨	4,248
第7選舉區	簡松樹	男	54.10.13	民主進步黨	6,004
	林義剛	男	42.02.05	中國國民黨	4,869
	沈信雄	男	56.08.30	無	4,747
第8選舉區	林佩瑩	女	76.06.28	民主進步黨	5,426
	楊弘旻	男	59.05.05	中國國民黨	5,345
	謝燦輝	男	47.02.18	民主進步黨	4,959
	邱素梅	女	54.02.17	無	4,888
第9選舉區	陳文昌	男	42.09.01	民主進步黨	6,247
第10選舉區	謝正信	男	68.05.04	民主進步黨	6,590
	李茂豐	男	46.09.10	中國國民黨	5,486
	陳玉萍	女	64.06.23	無	4,744
第11選舉區	孫湯玉惠 aly saku	女	56.05.22	無	997
第12選舉區	沈志弘	男	53.02.09	中國國民黨	2,141
第13選舉區	游吉祥	男	52.05.28	中國國民黨	3,587

(九)花蓮縣第20屆議員選舉當選人名單：

選舉區	姓名	性別	出生年月日	推薦之政黨	得票數
第1選舉區	魏嘉賢	男	67.07.13	無	7,263
	張美慧	女	59.12.03	民主進步黨	4,164
	楊華美	女	59.12.02	無	3,628
	胡仁順	男	72.12.28	民主進步黨	2,944

第1選舉區	謝國榮	男	47.07.20	中國國民黨	2,818
	韓林梅	女	54.02.08	中國國民黨	2,793
	徐子芳	女	52.10.24	中國國民黨	2,713
	吳東昇	男	59.06.01	中國國民黨	2,663
	傅國淵	男	63.04.30	台灣民眾黨	2,561
第2選舉區	鄭寶秀	女	43.03.16	中國國民黨	3,517
	邱光明	男	40.10.10	中國國民黨	2,754
第3選舉區	張峻	男	63.03.03	無	5,761
	林品仰	男	71.11.06	中國國民黨	5,046
	徐雪玉	女	50.01.08	中國國民黨	4,698
	林則菴	女	73.08.25	民主進步黨	4,095
	林源富	男	63.09.14	無	3,662
	黃馨	女	43.09.01	中國國民黨	3,652
	吳建志	男	69.12.16	中國國民黨	3,431
	鄭乾龍	男	53.10.24	無	3,365
	張正治	男	55.03.17	中國國民黨	2,615
第4選舉區	詹金富	男	50.02.25	中國國民黨	4,357
	黃玲蘭	女	52.06.24	無	4,191
	鍾素政	女	50.03.18	中國國民黨	3,291
第5選舉區	笛布斯·顛賚	女	61.03.13	無	2,491
	李正文	男	54.04.08	無	2,033
	周駿宥	男	71.10.20	中國國民黨	1,807
第6選舉區	蔡依靜 Lamen·Panay	女	72.08.16	無	3,474
	林正福	男	54.03.02	中國國民黨	2,989
第7選舉區	林玉芬	女	55.01.12	中國國民黨	1,662
	哈尼·噶照 Hani Kacaw	男	69.10.17	無	1,306
第8選舉區	程美蓮	女	57.11.14	中國國民黨	3,974
第9選舉區	簡智隆	男	66.02.25	無	2,090
第10選舉區	金淑敏	女	53.02.07	中國國民黨	1,782

(十)臺東縣第20屆議員選舉當選人名單：

選舉區	姓名	性別	出生年月日	推薦之政黨	得票數
第1選舉區	吳秀華	女	62.05.01	中國國民黨	5,575
	張國洲	男	46.07.26	中國國民黨	4,738
	周達三	男	55.03.10	中國國民黨	4,101
	黃治維	男	71.03.29	民主進步黨	3,004
	陳志峰	男	54.07.28	中國國民黨	2,854
	林參天	男	47.11.20	無	2,746
	王文怡	女	66.02.14	無	2,699
	李建智	男	48.01.15	中國國民黨	2,660
	吳景槐	男	51.02.12	無	2,550
	簡維國	男	62.08.29	民主進步黨	2,405
第2選舉區	楊招信	男	43.10.20	中國國民黨	3,442
第3選舉區	許進榮	男	55.12.18	無	3,640
	林東滿	男	38.10.15	中國國民黨	3,096
第4選舉區	陳宏宗	男	47.11.01	無	2,931
	潘貴蘭	女	69.10.06	無	2,737
第5選舉區	翁麗吟	女	46.07.02	中國國民黨	3,040
第6選舉區	王娟力	女	58.09.24	無	677
第7選舉區	林琮翰	男	58.07.19	中國國民黨	2,232
	陳政宗	男	62.02.26	無	1,605
	方賢仁	男	45.09.03	中國國民黨	1,581
第8選舉區	鄭崗山	男	59.05.07	中國國民黨	1,625
第9選舉區	尤忠正	男	45.09.03	中國國民黨	4,037
第10選舉區	楊清順 Cinsun Pawtawan	男	58.11.28	中國國民黨	2,859
第11選舉區	楊秋珍	女	52.10.08	中國國民黨	2,780
	嚴惠美 Simoy · Sapod	女	54.11.02	無	2,054
第12選舉區	古志成	男	60.03.02	中國國民黨	1,926

第13選舉區	張全馨嵐	女	74.02.04	中國國民黨	1,696
第14選舉區	章正輝 Lemaljiz · Kusaza	男	52.09.04	中國國民黨	2,372
第15選舉區	蔡玉玲	女	58.10.20	中國國民黨	1,604
第16選舉區	黃碧妹	女	51.12.24	無	886

(十一)澎湖縣第20屆議員選舉當選人名單：

選舉區	姓名	性別	出生年月日	推薦之政黨	得票數
第1選舉區	劉陳昭玲	女	45.06.18	中國國民黨	3,289
	蘇育德	男	75.01.15	民主進步黨	2,828
	歐中慨	男	47.10.10	中國國民黨	2,404
	陳海山	男	39.11.10	無	2,396
	張再興	男	41.03.30	無	2,098
	藍凱元	男	65.08.23	無	1,965
	蘇陳綉色	女	46.04.04	無	1,834
	許國政	男	54.03.21	中國國民黨	1,794
	胡松榮	男	35.10.01	無黨團結聯盟	1,696
	陳毓仁	男	78.03.10	無	1,552
	呂黃春金	女	49.07.11	民主進步黨	1,546
第2選舉區	吳政杰	男	56.11.29	中國國民黨	2,607
	許育愷	男	54.05.26	無	2,332
	蔡清續	男	46.09.20	民主進步黨	1,740
第3選舉區	宋昀芝	女	75.06.19	無	2,615
	魏睿宏	男	68.10.13	無	2,120
第4選舉區	許月里	女	42.10.04	無	2,419
第5選舉區	陳佩真	女	72.05.24	無	2,697
第6選舉區	張仁和	男	53.10.11	無	1,074

(十二)基隆市第20屆議員選舉當選人名單：

選舉區	姓名	性別	出生年月日	推薦之政黨	得票數
第1選舉區	藍敏煌	男	56.02.24	中國國民黨	5,742

第 1 選舉區	許睿慈	女	75.12.22	民主進步黨	4,956
	呂美玲	女	53.06.20	中國國民黨	4,267
	張顥瀚	男	79.07.23	民主進步黨	3,933
第 2 選舉區	韓世昱	男	77.06.07	中國國民黨	8,067
	陳軍佐	男	68.06.17	民主進步黨	4,013
	陳宜	女	75.11.12	民主進步黨	3,896
	何淑萍	女	60.07.26	中國國民黨	3,781
第 3 選舉區	童子瑋	男	75.12.05	民主進步黨	5,099
	張芳麗	女	41.03.07	中國國民黨	3,314
	曾紀嚴	男	65.07.08	中國國民黨	3,304
	鄭文婷	女	57.09.28	民主進步黨	3,209
第 4 選舉區	張秉鈞	男	70.04.16	民主進步黨	5,778
	施偉政	男	70.06.16	民主進步黨	5,097
	宋瑋莉	女	46.07.29	中國國民黨	5,089
	郭美秀	女	53.01.22	親民黨	3,023
第 5 選舉區	林沛祥	男	66.05.14	中國國民黨	6,527
	鄭愷玲	女	59.02.04	中國國民黨	5,993
	俞參發	男	54.03.04	中國國民黨	3,895
	吳驊珈	女	81.08.21	民主進步黨	3,369
	張之豪	男	70.02.25	民主進步黨	3,257
	洪森永	男	54.11.08	民主進步黨	3,090
	秦鈺	男	42.08.12	中國國民黨	2,983
第 6 選舉區	林旻勳	男	79.10.31	無	7,107
	連恩典	男	47.11.04	中國國民黨	6,467
	陳冠羽	男	82.03.02	無	3,499
第 7 選舉區	曾怡芳	女	77.11.18	民主進步黨	6,109
	張耿輝	男	50.06.24	無	5,771
	蔡旺璉	男	43.03.01	中國國民黨	5,402
	楊秀玉	女	56.09.17	親民黨	4,771
第 8 選舉區	陳明建	男	51.03.12	無	1,346

(十三)新竹市第11屆議員選舉當選人名單：

選舉區	姓名	性別	出生年月日	推薦之政黨	得票數
第1選舉區	鄭美娟	女	72.05.31	民主進步黨	6,271
	劉彥伶	女	77.11.23	民主進步黨	6,084
	宋品瑩	女	80.12.25	台灣民眾黨	5,743
	曾資程	男	55.12.31	民主進步黨	5,374
	黃文政	男	59.09.04	中國國民黨	5,217
	蔡惠婷	女	71.01.03	時代力量	4,907
	余邦彥	男	60.12.25	無	4,785
	張祖琰	女	40.11.03	中國國民黨	4,620
	段孝芳	女	49.09.22	中國國民黨	4,300
	李國璋	男	59.09.28	台灣民眾黨	3,889
	劉崇顯	男	79.08.20	綠黨	3,797
	鍾淑英	女	45.10.12	中國國民黨	3,611
第2選舉區	施乃如	女	66.11.15	民主進步黨	5,989
	許修睿	男	55.07.11	中國國民黨	5,040
	田雅芳	女	74.01.26	無	3,461
	徐美惠	女	65.09.08	中國國民黨	2,968
第3選舉區	陳建名	男	74.07.20	民主進步黨	6,292
	陳治雄	男	48.04.23	中國國民黨	5,398
第4選舉區	吳旭豐	男	75.03.06	中國國民黨	9,081
	劉康彥	男	77.02.25	民主進步黨	7,077
	楊玲宜	女	72.12.09	民主進步黨	6,320
	林彥甫	男	78.11.28	時代力量	4,926
	黃美慧	女	57.03.15	中國國民黨	4,896
	蕭志潔	女	49.07.30	中國國民黨	4,462
	孫錫洲	男	45.08.19	無	4,049
	彭昆耀	男	40.09.09	無	3,480
	鄭慶欽	男	54.12.04	無	3,293
第5選舉區	林盈徹	男	69.10.17	民主進步黨	8,432

第5選舉區	陳啓源	男	55.08.26	無	6,216
	吳國寶	男	59.02.06	無	5,777
	廖子齊	女	74.07.16	時代力量	5,366
	陳慶齡	男	61.08.28	中國國民黨	4,900
	鄭成光	男	38.04.05	無	4,582
第6選舉區	林慈愛	女	61.08.24	中國國民黨	570

(十四)嘉義市第11屆議員選舉當選人名單：

選舉區	姓名	性別	出生年月日	推薦之政黨	得票數
第1選舉區	傅大偉	男	52.04.29	中國國民黨	5,054
	黃露慧	女	56.01.13	民主進步黨	4,292
	黃盈智	男	61.01.25	民主進步黨	4,259
	陳家平	男	57.01.02	中國國民黨	3,947
	張敏琪	女	62.04.27	中國國民黨	3,438
	郭定緯	男	82.12.10	中國國民黨	3,404
	戴寧	女	71.02.23	無	3,382
	張榮藏	男	31.07.05	無	2,892
	顏色不分藍綠 支持性專區顏 色田慎節	女	78.07.06	無	2,813
	李奕德	男	72.03.11	無	2,771
第2選舉區	張秀華	女	46.09.26	中國國民黨	5,896
	鄭光宏	男	68.02.11	中國國民黨	4,855
	黃敏修	男	56.12.02	民主進步黨	4,372
	黃思婷	女	76.12.30	無	4,318
	黃大祐	男	59.06.09	民主進步黨	4,223
	林煒軒	男	85.06.10	民主進步黨	3,822
	蘇澤峰	男	73.07.06	無	3,502
	陳姿奴	女	51.08.19	無	3,452
	孫貫志	男	49.03.03	無	3,146
	蔡文旭	男	52.07.02	民主進步黨	3,029

第2選舉區	蔡坤叡	男	75.02.28	無	2,977
	李忠曆	男	54.05.30	無	2,811
	王浩	男	79.03.13	時代力量	2,732

(十五)金門縣第8屆議員選舉當選人名單：

選舉區	姓名	性別	出生年月日	推薦之政黨	得票數
第1選舉區	李養生	男	41.11.19	無	2,241
	洪允典	男	41.09.03	中國國民黨	2,194
	陳泱瑚	男	63.11.07	無	2,113
	許玉昭	女	54.08.14	中國國民黨	2,044
	許大鴻	男	86.06.13	無	2,018
	蔡其雍	男	60.02.05	民主進步黨	1,963
	石永城	男	62.08.01	無	1,835
	歐陽儀雄	男	62.04.03	中國國民黨	1,781
	董森堡	男	67.10.02	無	1,699
	唐麗輝	女	46.05.07	無	1,468
第2選舉區	張雲量	男	61.02.22	無	2,282
	陳錦偉	男	63.02.27	無	2,175
	周子傑	男	62.01.18	中國國民黨	1,985
	楊育菡	女	82.06.30	無	1,920
	王秀玉	女	57.02.14	中國國民黨	1,752
	王國代	男	59.01.02	中國國民黨	1,700
	蔡水游	男	46.12.15	無	1,695
第3選舉區	洪鴻斌	男	58.01.24	無	1,619
	洪成發	男	41.07.28	中國國民黨	1,529

(十六)連江縣第8屆議員選舉當選人名單：

選舉區	姓名	性別	出生年月日	推薦之政黨	得票數
第1選舉區	曹以標	男	52.10.05	無	925
	林明揚	男	52.10.31	中國國民黨	816
	曹丞君	女	65.07.23	中國國民黨	644

第1選舉區	陳書建	男	46.12.20	中國國民黨	604
	曹爾章	男	59.12.13	無	593
第2選舉區	周瑞國	男	58.04.05	中國國民黨	821
	陳玉發	男	49.11.05	中國國民黨	709
第3選舉區	陳貽斌	男	58.11.16	中國國民黨	640
第4選舉區	張永江	男	49.06.23	中國國民黨	517

五、嘉義市第11屆市長選舉，經本會111年11月2日中選務字第1113150409號公告停止選舉，並依本會111年11月3日中選務字第1113150411號公告，定於111年12月18日重行選舉投票。

主任委員 李進勇

二十、新北市烏來區第3屆區長、區民代表及新北市第4屆里長選舉公告

(一) 選舉公告

檔 號：

保存年限：

新北市選舉委員會 公告

發文日期：中華民國111年8月18日
發文字號：新北選一字第1113150242號
附件：選舉區劃分、應選名額及競選經費最高金額



主旨：公告新北市烏來區第3屆區長、區民代表及新北市第4屆里長選舉之選舉種類、名額、選舉區之劃分、投票日期、投票起止時間、地點及競選經費最高金額等事項。

依據：公職人員選舉罷免法第36條第1項第1款、第2款、第38條第1項第1款、第41條、同法施行細則第22條第4款、第25條、地方制度法第59條、第83條之4、地方立法機關組織準則第8條。

公告事項：

一、選舉種類：

- (一) 新北市烏來區第3屆區長選舉。
- (二) 新北市烏來區區民代表會第3屆區民代表選舉。
- (三) 新北市第4屆里長選舉。

二、投票日期、起、止時間及地點：

- (一) 投票日期：中華民國111年11月26日（星期六）。
- (二) 投票起、止時間：上午8時起至下午4時止。
- (三) 投票地點：投票所詳細地址另行公告。

三、選舉區劃分、應選名額及競選經費最高金額如後附件。

主任委員 林祐賢

烏來區長選舉區、應選名額及競選經費最高金額

選舉區	應選名額	競選經費最高金額（單位：新台幣元）
烏來區	1	6,089,000

烏來區民代表選舉區、應選名額及競選經費最高金額

區別	選舉區劃分		應選出之名額		競選經費最高金額 （單位：新台幣元）
	選舉區	範圍	名額	應選名額中應有婦女當選名額	
烏來區	第1選舉區	忠治里	2	0	2,020,000
	第2選舉區	烏來里、孝義里	3	0	2,022,000
	第3選舉區	信賢里	1	0	2,013,000
	第4選舉區	福山里	1	0	2,017,000

里長選舉區、應選名額及競選經費最高金額

區別	選舉區	應選名額	競選經費最高金額 (單位：新臺幣元)	選舉區	應選名額	競選經費最高金額 (單位：新臺幣元)	選舉區	應選名額	競選經費最高金額 (單位：新臺幣元)
石門區	德茂里	1	218,000	山溪里	1	213,000	乾華里	1	205,000
	富基里	1	221,000	石門里	1	224,000	茂林里	1	209,000
	老梅里	1	232,000	尖鹿里	1	223,000	草里里	1	215,000
三芝區	八賢里	1	205,000	茂長里	1	210,000	福德里	1	212,000
	埔頭里	1	277,000	橫山里	1	208,000	圓山里	1	209,000
	古庄里	1	217,000	錫板里	1	210,000	店子里	1	209,000
	新庄里	1	212,000	後厝里	1	230,000	興華里	1	218,000
	埔坪里	1	299,000						
淡水區	中和里	1	209,000	忠山里	1	213,000	水源里	1	231,000
	屯山里	1	216,000	崁頂里	1	522,000	忠寮里	1	217,000
	賢孝里	1	223,000	埤島里	1	228,000	樹興里	1	221,000
	興仁里	1	223,000	新興里	1	309,000	坪頂里	1	219,000
	蕃薯里	1	216,000	水碓里	1	284,000	福德里	1	298,000
	義山里	1	238,000	北投里	1	361,000	竹圍里	1	287,000
	民生里	1	302,000	協元里	1	221,000	新春里	1	338,000
	八勢里	1	294,000	永吉里	1	213,000	新民里	1	268,000
	竿蓁里	1	356,000	民安里	1	210,000	正德里	1	270,000
	鄧公里	1	288,000	新生里	1	206,000	北新里	1	242,000
	中興里	1	257,000	文化里	1	226,000	民權里	1	266,000
	長庚里	1	220,000	油車里	1	278,000	幸福里	1	256,000
	清文里	1	217,000	沙崙里	1	267,000	學府里	1	268,000
	草東里	1	211,000	新義里	1	260,000	大庄里	1	352,000
八里區	下罟里	1	225,000	長坑里	1	225,000	頂罟里	1	237,000
	大崁里	1	252,000	訊塘里	1	275,000	龍源里	1	303,000
	米倉里	1	253,000	埤頭里	1	265,000	舊城里	1	306,000
	荖阡里	1	227,000						

區別	選舉區	應選名額	競選經費最高金額 (單位：新臺幣元)	選舉區	應選名額	競選經費最高金額 (單位：新臺幣元)	選舉區	應選名額	競選經費最高金額 (單位：新臺幣元)
林口區	下福里	1	221,000	東勢里	1	312,000	菁湖里	1	261,000
	中湖里	1	273,000	林口里	1	279,000	瑞平里	1	213,000
	仁愛里	1	305,000	南勢里	1	599,000	嘉寶里	1	215,000
	太平里	1	225,000	頂福里	1	216,000	麗林里	1	337,000
	西林里	1	368,000	湖北里	1	222,000	麗園里	1	259,000
	東林里	1	257,000	湖南里	1	589,000			
五股區	五股里	1	262,000	成州里	1	291,000	集賢里	1	262,000
	五福里	1	250,000	成泰里	1	365,000	福德里	1	250,000
	五龍里	1	220,000	成德里	1	250,000	德音里	1	279,000
	六福里	1	256,000	更寮里	1	217,000	德泰里	1	265,000
	水碓里	1	315,000	陸一里	1	236,000	興珍里	1	266,000
	民義里	1	254,000	貿商里	1	243,000	觀音里	1	220,000
	成功里	1	318,000	集福里	1	256,000			
泰山區	大科里	1	214,000	福泰里	1	241,000	義學里	1	270,000
	黎明里	1	251,000	楓樹里	1	264,000	明志里	1	254,000
	山腳里	1	300,000	同榮里	1	259,000	貴子里	1	258,000
	貴和里	1	273,000	泰友里	1	229,000	福興里	1	252,000
	同興里	1	257,000	新明里	1	247,000	全興里	1	339,000
	義仁里	1	321,000	貴賢里	1	253,000			
新莊區	海山里	1	277,000	西盛里	1	387,000	立德里	1	236,000
	頭前里	1	346,000	榮和里	1	280,000	信義里	1	277,000
	國泰里	1	220,000	中泰里	1	264,000	立言里	1	271,000
	全安里	1	264,000	瓊林里	1	273,000	民安里	1	287,000
	福基里	1	277,000	文德里	1	226,000	和平里	1	269,000
	豐年里	1	253,000	中誠里	1	231,000	立功里	1	252,000
	忠孝里	1	274,000	裕民里	1	300,000	民本里	1	243,000
	恆安里	1	264,000	文明里	1	225,000	化成里	1	256,000
	後港里	1	301,000	中港里	1	292,000	立志里	1	256,000
	文衡里	1	231,000	富國里	1	233,000	光華里	1	307,000
	中美里	1	290,000	思源里	1	277,000	思賢里	1	261,000
	八德里	1	244,000	立人里	1	228,000	營盤里	1	224,000

區別	選舉區	應選名額	競選經費最高金額 (單位：新臺幣元)	選舉區	應選名額	競選經費最高金額 (單位：新臺幣元)	選舉區	應選名額	競選經費最高金額 (單位：新臺幣元)
新莊區	興漢里	1	247,000	南港里	1	273,000	光榮里	1	266,000
	中和里	1	265,000	仁愛里	1	238,000	自強里	1	237,000
	丹鳳里	1	331,000	中宏里	1	252,000	成德里	1	273,000
	光明里	1	272,000	中全里	1	251,000	福興里	1	287,000
	自立里	1	276,000	立泰里	1	272,000	昌信里	1	256,000
	合鳳里	1	265,000	全泰里	1	271,000	昌隆里	1	263,000
	幸福里	1	262,000	仁義里	1	253,000	中平里	1	341,000
	雙鳳里	1	375,000	立基里	1	287,000	立廷里	1	384,000
	自信里	1	235,000	昌明里	1	251,000	泰豐里	1	236,000
	龍鳳里	1	353,000	昌平里	1	329,000	富民里	1	255,000
	中華里	1	241,000	文聖里	1	249,000	龍福里	1	232,000
	中隆里	1	278,000	萬安里	1	253,000	祥鳳里	1	236,000
	中原里	1	398,000	龍安里	1	233,000	民全里	1	254,000
	中信里	1	328,000	福營里	1	233,000	民有里	1	258,000
	四維里	1	267,000	後德里	1	243,000	光正里	1	267,000
	建福里	1	235,000	建安里	1	296,000	光和里	1	241,000
蘆洲區	九芎里	1	278,000	仁德里	1	280,000	永德里	1	265,000
	中原里	1	289,000	水河里	1	336,000	永樂里	1	292,000
	中華里	1	248,000	水湳里	1	352,000	玉清里	1	287,000
	中路口	1	260,000	正義里	1	419,000	光明里	1	270,000
	仁復里	1	231,000	民和里	1	238,000	光華里	1	277,000
	仁愛里	1	276,000	永安里	1	276,000	成功里	1	312,000
	仁義里	1	277,000	永康里	1	300,000	延平里	1	260,000
	忠孝里	1	235,000	保新里	1	258,000	溪墘里	1	245,000
	忠義里	1	248,000	南港里	1	287,000	福安里	1	246,000
	長安里	1	275,000	恆德里	1	288,000	樓厝里	1	296,000
	信義里	1	259,000	得仁里	1	243,000	樹德里	1	246,000
	保佑里	1	255,000	得勝里	1	248,000	鷺江里	1	279,000
	保和里	1	238,000	復興里	1	251,000			
三重	二重里	1	223,000	五華里	1	275,000	民生里	1	261,000
	三民里	1	249,000	五順里	1	257,000	永吉里	1	242,000

區別	選舉區	應選名額	競選經費最高金額 (單位：新臺幣元)	選舉區	應選名額	競選經費最高金額 (單位：新臺幣元)	選舉區	應選名額	競選經費最高金額 (單位：新臺幣元)
三 重 區	三安里	1	238,000	五福里	1	257,000	永安里	1	260,000
	大同里	1	228,000	仁忠里	1	246,000	永春里	1	227,000
	大安里	1	224,000	仁華里	1	263,000	永清里	1	278,000
	大有里	1	275,000	仁義里	1	220,000	永盛里	1	247,000
	大園里	1	240,000	仁德里	1	228,000	永發里	1	283,000
	大德里	1	212,000	介壽里	1	217,000	永順里	1	274,000
	中山里	1	238,000	六合里	1	254,000	永輝里	1	235,000
	中央里	1	227,000	六福里	1	284,000	永福里	1	276,000
	中正里	1	220,000	文化里	1	231,000	永德里	1	271,000
	中民里	1	218,000	平和里	1	222,000	永興里	1	221,000
	中興里	1	257,000	正安里	1	228,000	永豐里	1	285,000
	五谷里	1	227,000	正義里	1	226,000	田中里	1	291,000
	五常里	1	271,000	正德里	1	216,000	田心里	1	257,000
	田安里	1	287,000	長泰里	1	231,000	慈福里	1	232,000
	立德里	1	248,000	長福里	1	222,000	溪美里	1	325,000
	光正里	1	239,000	信安里	1	229,000	瑞德里	1	235,000
	光田里	1	262,000	厚德里	1	252,000	萬壽里	1	228,000
	光明里	1	307,000	奕壽里	1	224,000	過田里	1	337,000
	光華里	1	233,000	重明里	1	254,000	碧華里	1	324,000
	光陽里	1	289,000	重陽里	1	250,000	福民里	1	249,000
	光榮里	1	220,000	重新里	1	222,000	福田里	1	249,000
	光輝里	1	222,000	國隆里	1	238,000	福安里	1	242,000
	吉利里	1	220,000	培德里	1	252,000	福利里	1	232,000
	同安里	1	221,000	崇德里	1	256,000	福星里	1	217,000
	同慶里	1	225,000	清和里	1	257,000	福祉里	1	282,000
	安慶里	1	229,000	頂坎里	1	238,000	福隆里	1	265,000
	成功里	1	299,000	博愛里	1	264,000	福德里	1	259,000
	自強里	1	226,000	富華里	1	248,000	福樂里	1	254,000
	秀江里	1	218,000	富貴里	1	296,000	維德里	1	242,000
	谷王里	1	218,000	富福里	1	231,000	德厚里	1	206,000

區別	選舉區	應選名額	競選經費最高金額 (單位：新臺幣元)	選舉區	應選名額	競選經費最高金額 (單位：新臺幣元)	選舉區	應選名額	競選經費最高金額 (單位：新臺幣元)
三重區	尚德里	1	244,000	菜寮里	1	232,000	錦田里	1	231,000
	幸福里	1	265,000	開元里	1	223,000	錦安里	1	226,000
	忠孝里	1	226,000	順德里	1	232,000	錦江里	1	233,000
	承德里	1	225,000	慈化里	1	237,000	錦通里	1	221,000
	長元里	1	235,000	慈生里	1	232,000	龍門里	1	227,000
	長生里	1	213,000	慈祐里	1	273,000	龍濱里	1	246,000
	長安里	1	230,000	慈惠里	1	232,000	雙園里	1	214,000
	長江里	1	229,000	慈愛里	1	249,000			
板橋區	九如里	1	241,000	吉翠里	1	254,000	後埔里	1	253,000
	大安里	1	256,000	成和里	1	304,000	柏翠里	1	268,000
	大豐里	1	265,000	江翠里	1	273,000	流芳里	1	221,000
	大觀里	1	252,000	百壽里	1	242,000	重慶里	1	324,000
	中山里	1	300,000	自立里	1	239,000	香丘里	1	256,000
	中正里	1	292,000	自強里	1	271,000	香社里	1	264,000
	五權里	1	259,000	西安里	1	240,000	香雅里	1	240,000
	仁愛里	1	243,000	宏翠里	1	278,000	埔墘里	1	288,000
	仁翠里	1	241,000	赤松里	1	215,000	振義里	1	259,000
	介壽里	1	245,000	和平里	1	260,000	振興里	1	261,000
	公館里	1	256,000	居仁里	1	257,000	海山里	1	314,000
	文化里	1	248,000	幸福里	1	257,000	浮洲里	1	253,000
	文聖里	1	257,000	忠誠里	1	261,000	留侯里	1	224,000
	文翠里	1	255,000	忠翠里	1	351,000	純翠里	1	277,000
	文德里	1	244,000	明翠里	1	266,000	挹秀里	1	228,000
	正泰里	1	243,000	東丘里	1	266,000	國光里	1	251,000
	民生里	1	233,000	東安里	1	236,000	國泰里	1	253,000
	民安里	1	231,000	松柏里	1	232,000	埤墘里	1	266,000
	民族里	1	275,000	松翠里	1	247,000	堂春里	1	262,000
	民權里	1	237,000	社後里	1	336,000	崑崙里	1	343,000
永安里	1	254,000	金華里	1	257,000	深丘里	1	327,000	
玉光里	1	279,000	長安里	1	268,000	莒光里	1	240,000	

區別	選舉區	應選名額	競選經費最高金額 (單位：新臺幣元)	選舉區	應選名額	競選經費最高金額 (單位：新臺幣元)	選舉區	應選名額	競選經費最高金額 (單位：新臺幣元)
板橋區	光仁里	1	241,000	長壽里	1	241,000	莊敬里	1	264,000
	光復里	1	248,000	青翠里	1	243,000	富貴里	1	232,000
	光華里	1	237,000	信義里	1	262,000	嵐翠里	1	234,000
	光榮里	1	236,000	建國里	1	249,000	復興里	1	214,000
	景星里	1	249,000	湳興里	1	272,000	福星里	1	250,000
	朝陽里	1	248,000	新民里	1	263,000	福祿里	1	260,000
	港尾里	1	241,000	新生里	1	261,000	福壽里	1	246,000
	港嘴里	1	284,000	新埔里	1	229,000	福翠里	1	220,000
	港德里	1	266,000	新海里	1	249,000	福德里	1	271,000
	華中里	1	275,000	新翠里	1	316,000	聚安里	1	274,000
	華江里	1	309,000	新興里	1	246,000	廣新里	1	252,000
	華東里	1	311,000	溪北里	1	251,000	廣福里	1	258,000
	華貴里	1	236,000	溪洲里	1	285,000	廣德里	1	297,000
	華福里	1	228,000	溪福里	1	406,000	德翠里	1	303,000
	華翠里	1	250,000	溪頭里	1	306,000	龍安里	1	240,000
	華德里	1	299,000	僑中里	1	261,000	龍翠里	1	269,000
	華興里	1	259,000	漢生里	1	260,000	聯翠里	1	252,000
	鄉雲里	1	253,000	滿翠里	1	242,000	雙玉里	1	261,000
	陽明里	1	238,000	福丘里	1	271,000	懷翠里	1	287,000
	黃石里	1	219,000	福安里	1	306,000	歡園里	1	218,000
中和區	中原里	1	321,000	連和里	1	233,000	福真里	1	257,000
	平河里	1	329,000	連城里	1	289,000	福善里	1	259,000
	信和里	1	260,000	力行里	1	285,000	福美里	1	262,000
	仁和里	1	255,000	枋寮里	1	252,000	福祥里	1	271,000
	中正里	1	255,000	漳和里	1	255,000	瓦礫里	1	277,000
	建和里	1	249,000	廟美里	1	262,000	福和里	1	250,000
	佳和里	1	269,000	外南里	1	304,000	國光里	1	254,000
	安樂里	1	249,000	復興里	1	271,000	壽德里	1	265,000
	安和里	1	243,000	和興里	1	262,000	明德里	1	257,000
	安平里	1	280,000	景平里	1	276,000	秀水里	1	253,000

區別	選舉區	應選名額	競選經費最高金額 (單位：新臺幣元)	選舉區	應選名額	競選經費最高金額 (單位：新臺幣元)	選舉區	應選名額	競選經費最高金額 (單位：新臺幣元)
中和區	中安里	1	260,000	景新里	1	250,000	德行里	1	293,000
	泰安里	1	247,000	景福里	1	280,000	宜安里	1	227,000
	新南里	1	313,000	景安里	1	267,000	安順里	1	259,000
	南山里	1	272,000	景文里	1	255,000	秀義里	1	238,000
	秀山里	1	263,000	錦和里	1	278,000	秀士里	1	235,000
	秀成里	1	248,000	錦昌里	1	233,000	興南里	1	242,000
	秀福里	1	267,000	灰磜里	1	212,000	景本里	1	229,000
	秀景里	1	289,000	積穗里	1	316,000	福南里	1	258,000
	秀明里	1	270,000	民享里	1	234,000	中興里	1	296,000
	秀峰里	1	268,000	員山里	1	297,000	吉興里	1	242,000
	秀仁里	1	248,000	嘉穗里	1	241,000	中山里	1	239,000
	頂南里	1	241,000	文元里	1	273,000	碧河里	1	273,000
	華新里	1	311,000	嘉新里	1	257,000	錦中里	1	260,000
	東南里	1	258,000	民安里	1	274,000	錦盛里	1	254,000
	華南里	1	270,000	安穗里	1	264,000	民有里	1	238,000
	忠孝里	1	265,000	瑞穗里	1	235,000	員富里	1	253,000
	崇南里	1	259,000	明穗里	1	264,000	嘉慶里	1	262,000
	景南里	1	244,000	清穗里	1	245,000	冠穗里	1	246,000
橫路里	1	205,000	自強里	1	271,000	國華里	1	249,000	
內南里	1	269,000	德穗里	1	264,000	正南里	1	248,000	
壽南里	1	235,000	民生里	1	258,000	正行里	1	242,000	
永和區	福林里	1	246,000	永貞里	1	246,000	永元里	1	267,000
	文化里	1	238,000	永福里	1	238,000	秀林里	1	258,000
	豫溪里	1	266,000	民治里	1	241,000	保安里	1	298,000
	光明里	1	241,000	永成里	1	213,000	中溪里	1	270,000
	仁愛里	1	238,000	忠義里	1	211,000	永安里	1	258,000
	民族里	1	266,000	大新里	1	236,000	河濱里	1	245,000
	民權里	1	264,000	保平里	1	268,000	民生里	1	258,000
	中興里	1	244,000	民本里	1	258,000	秀得里	1	238,000
	勵行里	1	218,000	民樂里	1	265,000	上林里	1	248,000
	秀朗里	1	255,000	光復里	1	224,000	網溪里	1	217,000

區別	選舉區	應選名額	競選經費最高金額 (單位：新臺幣元)	選舉區	應選名額	競選經費最高金額 (單位：新臺幣元)	選舉區	應選名額	競選經費最高金額 (單位：新臺幣元)
永和區	秀成里	1	240,000	復興里	1	234,000	正興里	1	230,000
	上溪里	1	226,000	福和里	1	271,000	永興里	1	244,000
	竹林里	1	251,000	得和里	1	260,000	桂林里	1	252,000
	雙和里	1	256,000	智光里	1	247,000	店街里	1	258,000
	安和里	1	252,000	新生里	1	214,000	信義里	1	235,000
	水源里	1	255,000	大同里	1	215,000	後溪里	1	228,000
	協和里	1	241,000	前溪里	1	230,000	民富里	1	243,000
	河堤里	1	248,000	和平里	1	268,000	秀元里	1	244,000
	頂溪里	1	234,000	新廊里	1	231,000	永樂里	1	233,000
	潭墘里	1	264,000	下溪里	1	264,000	保順里	1	349,000
	潭安里	1	267,000	秀和里	1	269,000			
樹林區	三多里	1	258,000	中華里	1	249,000	圳安里	1	253,000
	三福里	1	258,000	太順里	1	240,000	圳福里	1	265,000
	三興里	1	269,000	文林里	1	274,000	西園里	1	227,000
	三龍里	1	230,000	北園里	1	231,000	育英里	1	246,000
	大同里	1	252,000	光興里	1	258,000	和平里	1	256,000
	山佳里	1	284,000	圳民里	1	241,000	坡內里	1	225,000
	中山里	1	278,000	圳生里	1	222,000	東山里	1	246,000
	東昇里	1	273,000	彭厝里	1	271,000	樹西里	1	273,000
	東陽里	1	286,000	彭福里	1	281,000	樹東里	1	217,000
	東園里	1	225,000	彭興里	1	283,000	樹南里	1	259,000
	金寮里	1	265,000	樂山里	1	230,000	樹福里	1	251,000
	保安里	1	289,000	潭底里	1	271,000	樹德里	1	252,000
	南園里	1	424,000	樹人里	1	249,000	樹興里	1	253,000
	柑園里	1	344,000	樹北里	1	213,000	獐寮里	1	271,000
鶯歌區	二甲里	1	214,000	永昌里	1	323,000	南鶯里	1	282,000
	二橋里	1	323,000	同慶里	1	224,000	建國里	1	306,000
	大湖里	1	271,000	尖山里	1	331,000	建德里	1	209,000
	中湖里	1	282,000	西鶯里	1	232,000	鳳祥里	1	264,000
	中鶯里	1	215,000	東湖里	1	204,000	鳳福里	1	264,000
	北鶯里	1	263,000	東鶯里	1	216,000	鳳鳴里	1	293,000

區別	選舉區	應選名額	競選經費最高金額 (單位：新臺幣元)	選舉區	應選名額	競選經費最高金額 (單位：新臺幣元)	選舉區	應選名額	競選經費最高金額 (單位：新臺幣元)
鶯歌	永吉里	1	272,000	南靖里	1	251,000			
土城區	埤塘里	1	279,000	峯廷里	1	305,000	員福里	1	277,000
	土城里	1	230,000	平和里	1	300,000	延吉里	1	262,000
	員林里	1	314,000	廷寮里	1	270,000	復興里	1	263,000
	員仁里	1	281,000	大安里	1	271,000	裕生里	1	279,000
	長風里	1	229,000	永寧里	1	322,000	員信里	1	263,000
	日新里	1	266,000	沛陵里	1	269,000	永富里	1	281,000
	日和里	1	304,000	頂埔里	1	271,000	學成里	1	247,000
	貨饒里	1	268,000	頂福里	1	279,000	延和里	1	297,000
	柑林里	1	257,000	頂新里	1	245,000	中正里	1	247,000
	埤林里	1	320,000	祖田里	1	224,000	學士里	1	270,000
	瑞興里	1	244,000	樂利里	1	270,000	明德里	1	287,000
	清水里	1	313,000	廣福里	1	281,000	廣興里	1	251,000
	清和里	1	291,000	學府里	1	251,000	青山里	1	243,000
	永豐里	1	263,000	延壽里	1	262,000	金城里	1	286,000
	清化里	1	223,000	安和里	1	270,000	延祿里	1	260,000
	清溪里	1	297,000	青雲里	1	248,000			
三峽區	三峽里	1	205,000	嘉添里	1	233,000	成福里	1	214,000
	秀川里	1	210,000	添福里	1	217,000	安坑里	1	220,000
	八張里	1	259,000	金圳里	1	208,000	竹崙里	1	229,000
	中埔里	1	253,000	五寮里	1	212,000	介壽里	1	299,000
	弘道里	1	217,000	插角里	1	210,000	安溪里	1	308,000
	永館里	1	308,000	有木里	1	210,000	中正里	1	276,000
	礁溪里	1	289,000	溪北里	1	234,000	二鬮里	1	252,000
	鳶山里	1	348,000	溪南里	1	222,000	龍學里	1	434,000
	龍埔里	1	349,000	溪東里	1	244,000	龍恩里	1	309,000
	大埔里	1	259,000						
新店區	國豐里	1	243,000	德安里	1	287,000	國校里	1	237,000
	明德里	1	255,000	雙城里	1	282,000	文中里	1	226,000
	大豐里	1	250,000	日興里	1	283,000	廣明里	1	212,000

區別	選舉區	應選名額	競選經費最高金額 (單位：新臺幣元)	選舉區	應選名額	競選經費最高金額 (單位：新臺幣元)	選舉區	應選名額	競選經費最高金額 (單位：新臺幣元)
新店區	大同里	1	253,000	玫瑰里	1	284,000	文明里	1	234,000
	江陵里	1	275,000	塗潭里	1	215,000	中興里	1	304,000
	寶興里	1	275,000	美潭里	1	273,000	新生里	1	279,000
	寶安里	1	273,000	員潭里	1	274,000	新德里	1	237,000
	信義里	1	289,000	雙坑里	1	212,000	張北里	1	328,000
	忠孝里	1	238,000	粗坑里	1	243,000	五峯里	1	307,000
	大鵬里	1	237,000	屈尺里	1	235,000	新安里	1	257,000
	太平里	1	243,000	龜山里	1	224,000	忠誠里	1	234,000
	頂城里	1	224,000	廣興里	1	220,000	中正里	1	284,000
	下城里	1	247,000	直潭里	1	219,000	中華里	1	262,000
	柴埕里	1	330,000	青潭里	1	276,000	仁愛里	1	228,000
	永安里	1	273,000	新店里	1	226,000	百忍里	1	252,000
	公崙里	1	395,000	張南里	1	233,000	百和里	1	245,000
	福德里	1	254,000	安和里	1	314,000	美城里	1	238,000
	百福里	1	251,000	吉祥里	1	265,000	安昌里	1	278,000
	福民里	1	257,000	寶福里	1	301,000	長春里	1	235,000
	中山里	1	273,000	小城里	1	252,000	新和里	1	259,000
	和平里	1	222,000	香坡里	1	361,000	永平里	1	281,000
中央里	1	280,000	建國里	1	242,000	達觀里	1	256,000	
明城里	1	249,000	復興里	1	245,000	華城里	1	239,000	
深坑區	深坑里	1	249,000	昇高里	1	230,000	萬福里	1	238,000
	萬順里	1	236,000	阿柔里	1	209,000	賴仲里	1	233,000
	土庫里	1	244,000	埔新里	1	292,000			
石碇區	石碇里	1	206,000	彭山里	1	205,000	光明里	1	204,000
	潭邊里	1	212,000	豐田里	1	206,000	豐林里	1	205,000
	隆盛里	1	211,000	永定里	1	210,000	永安里	1	213,000
	烏塗里	1	209,000	中民里	1	211,000	格頭里	1	216,000
坪林區	粗窟里	1	213,000	石礮里	1	207,000	水德里	1	211,000
	坪林里	1	221,000	上德里	1	213,000	漁光里	1	213,000
	大林里	1	218,000						

區別	選舉區	應選名額	競選經費最高金額 (單位：新臺幣元)	選舉區	應選名額	競選經費最高金額 (單位：新臺幣元)	選舉區	應選名額	競選經費最高金額 (單位：新臺幣元)
烏來區	忠治里	1	227,000	孝義里	1	204,000	福山里	1	212,000
	烏來里	1	240,000	信賢里	1	209,000			
平溪區	薯榔里	1	206,000	平溪里	1	204,000	南山里	1	205,000
	菁桐里	1	204,000	嶺腳里	1	209,000	平湖里	1	203,000
	白石里	1	204,000	東勢里	1	206,000	十分里	1	212,000
	石底里	1	207,000	望古里	1	203,000	新寮里	1	203,000
瑞芳區	龍潭里	1	212,000	傑魚里	1	230,000	瓜山里	1	203,000
	龍興里	1	230,000	猴硐里	1	207,000	銅山里	1	203,000
	龍鎮里	1	219,000	光復里	1	204,000	石山里	1	205,000
	龍川里	1	226,000	弓橋里	1	205,000	濂新里	1	205,000
	龍山里	1	220,000	碩仁里	1	202,000	濂洞里	1	207,000
	龍安里	1	210,000	基山里	1	207,000	海濱里	1	219,000
	爪峯里	1	257,000	永慶里	1	207,000	瑞濱里	1	230,000
	柑坪里	1	217,000	崇文里	1	205,000	深澳里	1	220,000
	東和里	1	226,000	福住里	1	203,000	南雅里	1	204,000
	上天里	1	220,000	頌德里	1	205,000	鼻頭里	1	213,000
	吉慶里	1	226,000	新山里	1	206,000	新峰里	1	251,000
	吉安里	1	246,000						
雙溪區	雙溪里	1	207,000	三港里	1	206,000	上林里	1	209,000
	共和里	1	206,000	牡丹里	1	222,000	外柑里	1	206,000
	新基里	1	212,000	三貂里	1	206,000	長源里	1	206,000
	魚行里	1	210,000	平林里	1	214,000	泰平里	1	218,000
貢寮區	貢寮里	1	212,000	龍門里	1	210,000	福連里	1	213,000
	吉林里	1	207,000	福隆里	1	224,000	美豐里	1	211,000
	雙玉里	1	210,000	仁里里	1	226,000	和美里	1	214,000
	龍崗里	1	206,000	真理里	1	230,000			
金山區	和平里	1	207,000	五湖里	1	226,000	清泉里	1	213,000
	大同里	1	211,000	重和里	1	218,000	萬壽里	1	207,000
	豐漁里	1	208,000	兩湖里	1	206,000	西湖里	1	203,000
	磺港里	1	227,000	六股里	1	211,000	永興里	1	209,000

區別	選舉區	應選名額	競選經費最高金額 (單位:新臺幣元)	選舉區	應選名額	競選經費最高金額 (單位:新臺幣元)	選舉區	應選名額	競選經費最高金額 (單位:新臺幣元)
金山	美田里	1	262,000	三界里	1	210,000	金美里	1	279,000
萬里區	萬里里	1	269,000	磺潭里	1	210,000	崁脚里	1	207,000
	龜吼里	1	239,000	雙興里	1	215,000	中幅里	1	218,000
	野柳里	1	250,000	溪底里	1	210,000	北基里	1	242,000
	大鵬里	1	242,000						
汐止區	義民里	1	219,000	樟樹里	1	231,000	興福里	1	245,000
	禮門里	1	216,000	北峰里	1	273,000	康福里	1	274,000
	智慧里	1	267,000	北山里	1	281,000	忠山里	1	246,000
	信望里	1	205,000	白雲里	1	265,000	環河里	1	218,000
	橋東里	1	250,000	橫科里	1	266,000	東勢里	1	268,000
	秀峰里	1	280,000	東山里	1	209,000	山光里	1	245,000
	新昌里	1	279,000	福山里	1	252,000	大同里	1	241,000
	復興里	1	301,000	宜興里	1	241,000	崇德里	1	274,000
	茄苳里	1	267,000	中興里	1	310,000	湖興里	1	290,000
	長安里	1	224,000	湖光里	1	288,000	長青里	1	213,000
	保安里	1	224,000	仁德里	1	227,000	福安里	1	302,000
	保長里	1	270,000	厚德里	1	308,000	秀山里	1	268,000
	鄉長里	1	233,000	忠孝里	1	315,000	建成里	1	276,000
	江北里	1	288,000	自強里	1	288,000	城中里	1	267,000
	拱北里	1	274,000	文化里	1	268,000	湖蓮里	1	240,000
	烘內里	1	222,000	金龍里	1	277,000	保新里	1	241,000
八連里	1	215,000	福德里	1	249,000				

(二) 候選人申請登記公告

檔 號：

保存年限：

新北市選舉委員會 公告

發文日期：中華民國111年8月12日
發文字號：新北選一字第1113150250號
附件：

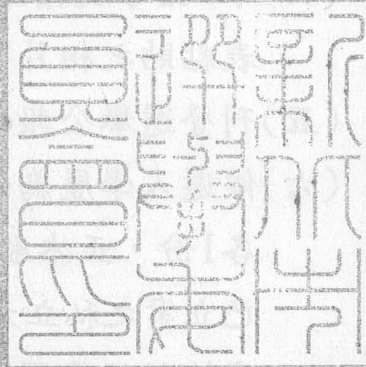

主旨：公告新北市烏來區第3屆區長、區民代表及新北市第4屆里長選舉候選人申請登記日期、時間及地點、應具備之表件及份數，領取書表之時間、地點及應繳納之保證金數額等事項。

依據：公職人員選舉罷免法第28條、第32條第1項、第3項、第38條第1項第2款、第44條、第47條，同法施行細則第14條第5款、第15條第1項、第2項、第5項、第6項、第7項、第21條、第22條第4款、第23條第1項。

公告事項：

一、申請登記之起、止日期及時間：

(一)起、止日期：中華民國111年8月29日至9月2日止。

(二)起、止時間：每日上午8時至12時，下午1時30分至5時30分。

二、申請登記地點：

(一)新北市烏來區第3屆區長、區民代表：新北市烏來區公所候選人登記處。

(二)新北市第4屆里長：新北市各該區公所候選人登記處。

三、應具備之表件及份數：

(一)候選人登記申請書1份。

(二)候選人登記申請調查表1份。

- 三)本人最近3個月內之戶籍謄本(記事欄不得省略)1份。
- 四)本人2寸脫帽正面半身光面相片一式(包括登記申請調查表粘貼之相片)5張。
- 五)刊登選舉公報之政見及個人資料1份。
- 六)候選人學歷為學士以上學位，其學位證明文件正本及影本各1份，正本驗後發還(其為國內學歷者，應檢附公立或已立案之私立大學授予之學位證明文件；其為國外學歷者，應檢附經我國駐外使領館、代表處、辦事處或其他經外交部授權機構驗證之國外學歷證明文件，畢業學校應經中央教育行政機關列入參考名冊，未列入參考名冊者，應經當地國政府權責機關或專業評鑑團體認可；其為大陸地區學歷者，應檢附中央教育行政機關採認之證明文件；其為香港或澳門學歷者，應檢附經行政院在香港或澳門設立或指定機構或委託之民間團體驗證之學歷證明文件，畢業學校應經中央教育行政機關列入認可名冊。但國內外學歷證明文件，於93年3月20日以後辦理之總統、副總統選舉及97年1月12日以後辦理之各項公職人員選舉；大陸地區學歷證明文件，於103年11月29日以後辦理之各項公職人員選舉，曾刊登於選舉公報學歷欄內之候選人學歷，得予免附，但應於刊登選舉公報之個人資料及政見稿內註明該學歷及選舉名稱。另候選人於與我國簽署免除重複驗證國際書面協定國家取得之國外學歷，如檢附經其政府指定之權責機關驗證之該國學歷證明文件，得免經我國駐外使領館、代表處、辦事處或其他經外交部授權機構驗證)。
- (七)設立競選辦事處者，其競選辦事處登記書1份。
- (八)經政黨推薦者，其政黨推薦書1份(經政黨推薦之候選人，應為該政黨黨員，並檢附加蓋中央主管機關發給該政黨圖

記之政黨推薦書正本)。

(九)退伍、停役、辭職或退學者，應繳驗正式證明文件正本1份。(非現役軍人、服替代役之現役役男、軍事學校學校學生或各級選舉委員會之委員、監察人員、職員、區公所辦理選舉事務人員及投票所、開票所工作人員免繳)。

(十)國民身分證。驗後當面發還。

四、領取書表之時間及地點：

(一)時間：自候選人申請登記開始3日前(111年8月25日)之登記期間截止之日(111年9月2日)，每日上午8時至12時，下午1時30分至5時30分。

(二)地點：與申請登記之地點同。

五、應繳納之保證金數額：保證金以現金或金融機構簽發之本票、保付支票或郵局之劃撥支票為限；繳納現金不得以硬幣為之。

(一)烏來區長選舉：每一候選人應繳納新臺幣12萬元。

(二)烏來區民代表選舉：每一候選人應繳納新臺幣5萬元。

(三)里長選舉：每一候選人應繳納新臺幣5萬元。

六、委託他人代為辦理申請登記為候選人者，應繳驗申請人及受託人之國民身分證，並附委託書，國民身分證驗後當面發還。

七、未註明影本之表件，一律不得以影本繳送登記。

主任委員 林祐賢

檔 號：

保存年限：

新北市選舉委員會 公告

發文日期：中華民國111年11月15日
發文字號：新北選一字第1113150466號
附件：

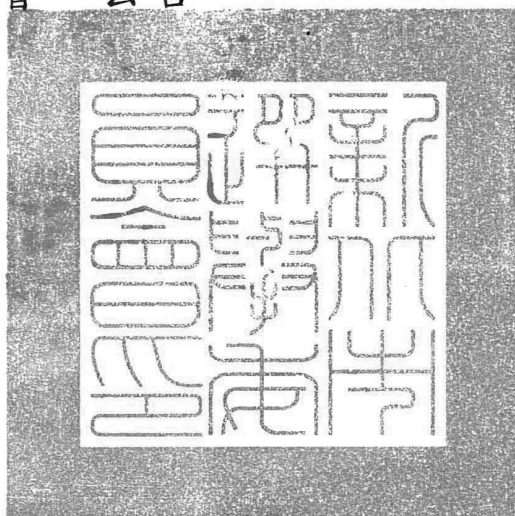

主旨：公告新北市烏來區第3屆區長選舉候選人名單、競選活動期間之起、止日期及每日競選活動之起、止時間。

依據：公職人員選舉罷免法第38條第1項第4款、第40條第1項第2款及第2項，同法施行細則第22條第1項第4款、第24條。

公告事項：

一、新北市烏來區第3屆區長選舉候選人名單：

(1)周至剛 (2)蔡馬新 (3)林東暉 (4)周守信 (5)王子瑋

二、候選人競選活動期間之起、止日期及每日競選活動之起、止時間：

(一)起、止日期：中華民國111年11月16日起至11月25日止。

(二)每日競選活動之起、止時間：上午7時起至下午10時止。

主任委員 林祐賢

檔 號：

保存年限：

新北市選舉委員會 公告

發文日期：中華民國111年11月20日
發文字號：新北選一字第1113150485號
附件：如公告事項一

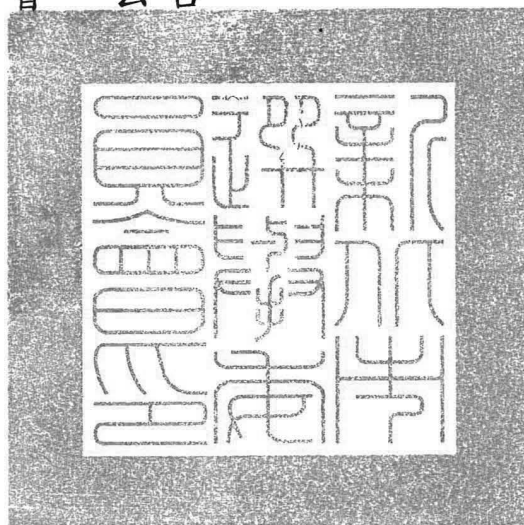

主旨：公告新北市烏來區民代表會第3屆區民代表選舉候選人名單、競選活動期間之起、止日期及每日競選活動之起、止時間。
依據：公職人員選舉罷免法第38條第1項第4款、第40條第1項第3款及第2項，同法施行細則第22條第4款、第24條。

公告事項：

- 一、新北市烏來區民代表會第3屆區民代表選舉候選人名單：如後附件。
- 二、候選人競選活動期間之起、止日期及每日競選活動之起、止時間：
 - (一)起、止日期：中華民國111年11月21日起至11月25日止。
 - (二)每日競選活動之起、止時間：上午7時起至下午10時止。

主任委員 林祐賢

新北市烏來區民代表會第3屆區民代表選舉候選人名單

選舉區	候選人姓名、號次
第1選舉區	(1) 黃銘治 (2) 王月裡 (3) 布落·馬信 (4) 李啓民
第2選舉區	(1) 王國權 (2) 吳承翰 (3) 張德勝 (4) 陳冠憲 (5) 洪葉麗芳 (6) 沈常福 (7) 王文炳
第3選舉區	(1) 黃清波
第4選舉區	(1) 王俊雄 (2) 蔡成雄

檔 號：

保存年限：

新北市選舉委員會 公告

發文日期：中華民國111年11月20日
發文字號：新北選一字第1113150486號
附件：如公告事項一

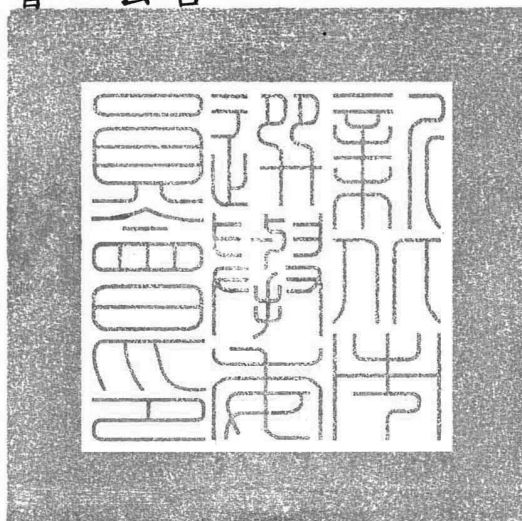

主旨：公告新北市第4屆里長選舉候選人名單、競選活動期間之起、止日期及每日競選活動之起、止時間。

依據：公職人員選舉罷免法第38條第1項第4款、第40條第1項第3款及第2項，同法施行細則第22條第4款、第24條。

公告事項：

- 一、新北市第4屆里長選舉候選人名單：如後附件。
- 二、新北市新店區雙城里原抽籤號次第2號候選人，因資格不合，不予公告為候選人、不予刊登於選舉公報及不予刊印於選舉票，該選舉區之選舉票如圈選於2號欄位，屬於無效票。
- 三、候選人競選活動期間之起、止日期及每日競選活動之起、止時間：

(一)起、止日期：中華民國111年11月21日起至11月25日止。

(二)每日競選活動之起、止時間：上午7時起至下午10時止。

主任委員 林祐賢

新北市第4屆里長選舉候選人名單

選舉區	候選人姓名、號次
石門區德茂里	(1)沈素梅 (2)花文發
石門區富基里	(1)曾進興
石門區老梅里	(1)許寶祿 (2)鄭慶鋒
石門區山溪里	(1)魏峯彬 (2)許阿煌
石門區石門里	(1)劉啟祥 (2)施宗南
石門區尖鹿里	(1)邱朝欉
石門區乾華里	(1)曾清松
石門區茂林里	(1)簡義雄 (2)張柏誠
石門區草里里	(1)邱志曉 (2)李金寶
三芝區八賢里	(1)江文祥 (2)楊振峰
三芝區埔頭里	(1)簡錦隆
三芝區古庄里	(1)葉敏輝 (2)葉秋蓮
三芝區新庄里	(1)林文章 (2)朱麒麟
三芝區埔坪里	(1)曾玉珍
三芝區茂長里	(1)林雙喜
三芝區橫山里	(1)傅明隆 (2)陳秋華 (3)黃麗玲 (4)余美玲
三芝區錫板里	(1)陳燕國
三芝區後厝里	(1)楊秀彥 (2)林文樟
三芝區福德里	(1)郭萬和
三芝區圓山里	(1)葉泓志 (2)楊水池
三芝區店子里	(1)戴文福 (2)王宏揮
三芝區興華里	(1)杜國偵
淡水區中和里	(1)王文輝
淡水區屯山里	(1)李永得 (2)李永清 (3)陳可軒
淡水區賢孝里	(1)葉振昌
淡水區興仁里	(1)盧仁澤
淡水區蕃薯里	(1)潘鐘 (2)王壽喜
淡水區忠山里	(1)李宏卿 (2)潘炳丁

選舉區	候選人姓名、號次
淡水區崁頂里	(1)張耀正 (2)盧春安 (3)盧穎毅 (4)吳庭岳 (5)張博堯
淡水區埤島里	(1)蔡正忠
淡水區新興里	(1)吳錦泉
淡水區水碓里	(1)蘇鴻璋 (2)孫麗明
淡水區北投里	(1)張麗卿
淡水區水源里	(1)李貴鐘 (2)張志楨
淡水區忠寮里	(1)蔣耿南
淡水區樹興里	(1)許秋芳 (2)陳智洲
淡水區坪頂里	(1)郭建義
淡水區福德里	(1)吳穎綸 (2)郭清泉
淡水區竹圍里	(1)李啟源
淡水區民生里	(1)陳李明緣
淡水區八勢里	(1)沈欽裕
淡水區竿蓁里	(1)王信崇
淡水區鄧公里	(1)邱美津
淡水區中興里	(1)江慶發
淡水區長庚里	(1)陳崇煌
淡水區清文里	(1)張宸緯 (2)周文烈
淡水區草東里	(1)黃逢晚
淡水區協元里	(1)蕭慶和
淡水區永吉里	(1)謝安棋
淡水區民安里	(1)鄭英和
淡水區新生里	(1)洪正宗 (2)李詠竹
淡水區文化里	(1)彭梅香 (2)盧彥廷
淡水區油車里	(1)唐儷樺
淡水區沙崙里	(1)彭瑀筑 (2)王麗珠 (3)王明智
淡水區新義里	(1)盧寶全
淡水區新春里	(1)莊志文
淡水區新民里	(1)林聖傑
淡水區正德里	(1)黃俊雄

選舉區	候選人姓名、號次
淡水區北新里	(1)許春榮
淡水區民權里	(1)江瑟媚
淡水區幸福里	(1)李佳倩
淡水區學府里	(1)林文成
淡水區大庄里	(1)林建仲
八里區龍源里	(1)林俊德
八里區米倉里	(1)邱毓奇 (2)徐文喜 (3)張恆
八里區大崁里	(1)林玟伶 (2)林秀真
八里區埤頭里	(1)曾志國 (2)李科緯
八里區頂罟里	(1)張美雲 (2)洪志成
八里區舊城里	(1)陳天發
八里區訊塘里	(1)張金貴
八里區荖阡里	(1)楊萬福
八里區長坑里	(1)洪煜豪
八里區下罟里	(1)汪金傳
林口區東林里	(1)陳洪賓
林口區林口里	(1)孫維誠 (2)蘇夏宗
林口區西林里	(1)王國華
林口區菁湖里	(1)林益興
林口區中湖里	(1)陳國珍
林口區湖北里	(1)張文清
林口區湖南里	(1)黃清龍 (2)洪全辰 (3)林辰濂
林口區南勢里	(1)高可娣 (2)陳國烝
林口區東勢里	(1)李文基 (2)蘇士軒
林口區頂福里	(1)蘇源和
林口區下福里	(1)李美玉
林口區嘉寶里	(1)蔡德旺 (2)黃建邦
林口區瑞平里	(1)駱程遠 (2)駱志琨 (3)駱清波 (4)洪淑芬
林口區太平里	(1)謝玉祥 (2)林佑嶸
林口區仁愛里	(1)戴美金 (2)陳柏睿 (3)劉鴻橋
林口區麗林里	(1)薛純良

選舉區	候選人姓名、號次
林口區麗園里	(1)黃添福
五股區興珍里	(1)黃朝枝 (2)鄭國榮
五股區更寮里	(1)葉英樟 (2)陳仁益 (3)蔡昌擘 (4)蔡正國
五股區集福里	(1)葉玉芳 (2)林聖欽
五股區觀音里	(1)楊海塗 (2)林雅琪 (3)陳金全
五股區成州里	(1)陳林益
五股區成功里	(1)簡銘信
五股區五龍里	(1)陳燕山
五股區五股里	(1)陳蔡燕女
五股區五福里	(1)林郁靜 (2)張仲文
五股區德音里	(1)洪世欣
五股區陸一里	(1)王進和 (2)郭振舜 (3)王章鳳
五股區貿商里	(1)蕭明霞 (2)劉國平
五股區德泰里	(1)黃耀德 (2)林永賢
五股區成德里	(1)陳薇莉 (2)陳次芬
五股區六福里	(1)陳志雄 (2)謝從慧
五股區集賢里	(1)陳文賓
五股區民義里	(1)陳添福
五股區成泰里	(1)潘明宏
五股區水碓里	(1)邱江永 (2)張玉玲
五股區福德里	(1)吳永村 (2)陳介石 (3)楊少芄
泰山區大科里	(1)黃金進 (2)許鈞迪
泰山區黎明里	(1)施呈林 (2)張楊銘
泰山區山腳里	(1)王國超 (2)吳金利
泰山區福泰里	(1)劉丁源 (2)柳建福
泰山區楓樹里	(1)鄭美玲 (2)卓武彥
泰山區同榮里	(1)馬豫軍 (2)古清輝
泰山區義學里	(1)陳和榮
泰山區明志里	(1)陳瑞進 (2)陳春祈
泰山區貴子里	(1)戴聯樹
泰山區貴和里	(1)劉美慧 (2)余碧玉

選舉區	候選人姓名、號次
泰山區同興里	(1)詹明德
泰山區義仁里	(1)許火炎
泰山區泰友里	(1)溫來居 (2)施虹羽 (3)莊永任
泰山區新明里	(1)林柏融 (2)李國裕
泰山區貴賢里	(1)陳岳宏 (2)翁福德 (3)蔡鈴木
泰山區福興里	(1)張玉琴
泰山區全興里	(1)趙木山
新莊區海山里	(1)呂馮麗娟 (2)童滿金
新莊區頭前里	(1)吳柏辰 (2)黃國訓 (3)葉張素秋
新莊區國泰里	(1)陳金乾
新莊區全安里	(1)蔡明祥
新莊區福基里	(1)王曜輝
新莊區豐年里	(1)林麗華 (2)張中順 (3)歐士民
新莊區忠孝里	(1)林長川
新莊區恆安里	(1)蔡陳恒菊
新莊區後港里	(1)李沛 (2)邱冠豪 (3)林大木
新莊區文衡里	(1)王慶順
新莊區中美里	(1)陳明卿
新莊區八德里	(1)丁銀寶 (2)程俊勳
新莊區興漢里	(1)蘇輝煌 (2)簡明德
新莊區中和里	(1)林孟鴻
新莊區西盛里	(1)陳金田
新莊區榮和里	(1)黃希義
新莊區中泰里	(1)郭樹琳 (2)黃麗雲
新莊區瓊林里	(1)吳佳擇
新莊區文德里	(1)陳圓光
新莊區中誠里	(1)沈丁子
新莊區裕民里	(1)曾榆期 (2)林秋福
新莊區文明里	(1)劉富清 (2)陳玉章 (3)張魏春花
新莊區中港里	(1)李芳永 (2)高忠傑
新莊區富國里	(1)許游美蘭 (2)石沛翊

選舉區	候選人姓名、號次
新莊區思源里	(1)沈明耀
新莊區立人里	(1)吳碧麗
新莊區南港里	(1)林朝基
新莊區仁愛里	(1)吳俊聲
新莊區立德里	(1)詹德盛 (2)莊玉雲
新莊區信義里	(1)吳秋桂
新莊區立言里	(1)沈根本 (2)劉進益
新莊區民安里	(1)黃科銘 (2)許桎逢
新莊區和平里	(1)戴秀臺 (2)蔡河彬
新莊區立功里	(1)陳易澤
新莊區民本里	(1)陳秋月 (2)施宥均
新莊區化成里	(1)林淑惠 (2)張春櫻 (3)陳林秀花 (4)陳喬興
新莊區立志里	(1)陳立 (2)陳崑祥
新莊區光華里	(1)呂芳錦 (2)謝政萱
新莊區思賢里	(1)卓茂松 (2)楊祐全
新莊區營盤里	(1)楊翠蓮 (2)林宗暉
新莊區光榮里	(1)詹益利 (2)張湘琪
新莊區自強里	(1)柯蔡阿菜
新莊區丹鳳里	(1)林永傑
新莊區光明里	(1)廖榮裕
新莊區自立里	(1)吳東杉
新莊區合鳳里	(1)盧瑞發 (2)林永憲
新莊區幸福里	(1)盧美玉 (2)邱清波
新莊區雙鳳里	(1)潘素娥
新莊區自信里	(1)林秋雲
新莊區龍鳳里	(1)林清原 (2)吳恭騰 (3)丁啓哲
新莊區中華里	(1)陳敬波
新莊區中隆里	(1)吳清標
新莊區中原里	(1)李坤庭 (2)黃永昌 (3)趙雅紋
新莊區中信里	(1)林阿元
新莊區四維里	(1)吳岳澤

選舉區	候選人姓名、號次
新莊區建福里	(1)劉金祥
新莊區中宏里	(1)洪少欽
新莊區中全里	(1)陳欣儀 (2)陳柏廷
新莊區立泰里	(1)林顯祥 (2)許文章
新莊區全泰里	(1)陳哲郎
新莊區仁義里	(1)謝佳龍 (2)陳文一
新莊區立基里	(1)張中貞
新莊區昌明里	(1)許澤清 (2)呂嘉群
新莊區昌平里	(1)藍玉鳳 (2)林玉華
新莊區文聖里	(1)蔣添榮
新莊區萬安里	(1)游綉蓮 (2)林婉卿
新莊區龍安里	(1)吳庭好 (2)林麗容 (3)白秀絨
新莊區福營里	(1)廖皇源
新莊區後德里	(1)劉臺鳳
新莊區建安里	(1)王永華 (2)陳銘璜
新莊區成德里	(1)王義寬
新莊區福興里	(1)楊明教 (2)葉宗鑫
新莊區昌信里	(1)柯明啓
新莊區昌隆里	(1)黃家豐 (2)吳益昌
新莊區中平里	(1)鞏台興 (2)林建良
新莊區立廷里	(1)許任銘
新莊區泰豐里	(1)王珮宇 (2)黃聖智
新莊區富民里	(1)陳清泉
新莊區龍福里	(1)陳立維
新莊區祥鳳里	(1)賴俊良
新莊區民全里	(1)張文興
新莊區民有里	(1)吳坤郎 (2)賴政源
新莊區光正里	(1)王美仁 (2)陳通助
新莊區光和里	(1)林光燦
蘆洲區正義里	(1)林志修
蘆洲區中原里	(1)陳國連 (2)詹前禕

選舉區	候選人姓名、號次
蘆洲區中路里	(1)張逢益 (2)張宗耀 (3)涂佳綾
蘆洲區光華里	(1)李鵬毅
蘆洲區保佑里	(1)李紹和
蘆洲區水湳里	(1)吳松標
蘆洲區樓厝里	(1)李煒寅
蘆洲區鷺江里	(1)侯凱文 (2)周中堅
蘆洲區恆德里	(1)李常孝 (2)曾渝樺
蘆洲區溪墘里	(1)李永芳 (2)蕭仰真
蘆洲區樹德里	(1)李芳龍
蘆洲區保和里	(1)黃太陽 (2)楊總仁
蘆洲區仁復里	(1)李德勝 (2)林榮宗
蘆洲區得勝里	(1)蔡志選
蘆洲區南港里	(1)王珠香
蘆洲區永樂里	(1)李麗文 (2)蔡美雲
蘆洲區永康里	(1)林世峯
蘆洲區信義里	(1)郭騰芳
蘆洲區玉清里	(1)黃炳雄 (2)楊敬喜 (3)陳義斌 (4)鄭如純
蘆洲區復興里	(1)李源泉
蘆洲區水河里	(1)蘇雅祺 (2)藍珮珊 (3)李文發
蘆洲區仁愛里	(1)林宏典
蘆洲區忠義里	(1)杜芝蓮
蘆洲區九芎里	(1)莊朝全 (2)洪源龍 (3)李茂雄
蘆洲區中華里	(1)蔡宜峰
蘆洲區得仁里	(1)李明義 (2)曾敏明
蘆洲區仁德里	(1)古佳玉 (2)黃瑞豐
蘆洲區仁義里	(1)何益銘
蘆洲區光明里	(1)陳文良
蘆洲區保新里	(1)黃素秋
蘆洲區長安里	(1)楊雅惠 (2)王彥貴
蘆洲區民和里	(1)李進誠
蘆洲區忠孝里	(1)曾進致 (2)徐茂集

選舉區	候選人姓名、號次
蘆洲區福安里	(1)李文義
蘆洲區永安里	(1)林永富 (2)李建興
蘆洲區延平里	(1)張明德 (2)詹益正
蘆洲區成功里	(1)林德義
蘆洲區永德里	(1)陳宥安
三重區大有里	(1)鐘林美珠
三重區二重里	(1)吳淑貞
三重區頂崁里	(1)郭文屏
三重區谷王里	(1)莊健昌 (2)王灯炉
三重區中興里	(1)王先培 (2)林深泉
三重區德厚里	(1)李燕清
三重區成功里	(1)吳仁傑 (2)許玉娟
三重區福祉里	(1)陳天森
三重區福民里	(1)林麗枝
三重區過田里	(1)林鳳秋 (2)邱錦盛 (3)施岱伶
三重區錦田里	(1)陳金來 (2)陳民哲
三重區重明里	(1)蔡淑玲
三重區光田里	(1)吳勝文
三重區光陽里	(1)江燕輝
三重區田心里	(1)游龍郎 (2)廖興超 (3)蔡雪姮
三重區福田里	(1)羅香蘭 (2)林清圳 (3)游昇翰
三重區田中里	(1)詹貴洪
三重區田安里	(1)許俊福 (2)陳黃秀美
三重區三民里	(1)謝素玲 (2)顏耀宗
三重區光明里	(1)李政達
三重區光正里	(1)陳志賢
三重區同安里	(1)陳首清
三重區同慶里	(1)張絮淳
三重區菜寮里	(1)梁進益
三重區永春里	(1)陳虹蓁 (2)李聰平
三重區中正里	(1)謝怡君 (2)陳竑暉 (3)藍文龍

選舉區	候選人姓名、號次
三重區吉利里	(1)陳金星
三重區大同里	(1)李錫旺 (2)林汝聰
三重區中民里	(1)許滄敏 (2)許雅鈴
三重區平和里	(1)黃進行
三重區大安里	(1)羅家林 (2)張志明
三重區仁德里	(1)陳明志 (2)黃騰睿
三重區忠孝里	(1)李旻展 (2)劉子毓
三重區仁義里	(1)王予茹 (2)林武雄
三重區光榮里	(1)劉進明
三重區光輝里	(1)吳松春
三重區福星里	(1)紀信助
三重區福利里	(1)劉佩華
三重區清和里	(1)楊乾坤
三重區永興里	(1)李金孺
三重區中山里	(1)黃弘毅 (2)郭晉
三重區大園里	(1)李宗霖
三重區國隆里	(1)傅孫昇
三重區重陽里	(1)陳興農 (2)王秀玲
三重區民生里	(1)葉人誠 (2)陳海順
三重區重新里	(1)陳妙玲 (2)柯又方 (3)李榮欽
三重區正德里	(1)賴樹林
三重區正義里	(1)黃烈山
三重區正安里	(1)高素梅
三重區自強里	(1)王鴻賓
三重區文化里	(1)陳福勝 (2)吳昌賢 (3)王錫榮 (4)陳盈暉
三重區中央里	(1)傅秀錦 (2)郭金龍 (3)馮珮煊
三重區雙園里	(1)藍裕舜 (2)邱龍翔 (3)林秉熙
三重區錦通里	(1)林煒財
三重區錦安里	(1)吳淑玲 (2)朱志平
三重區長安里	(1)李宗烈
三重區光華里	(1)呂桂豐 (2)林軍道

選舉區	候選人姓名、號次
三重區長生里	(1)王阿育 (2)張雅婷
三重區開元里	(1)林延龍 (2)潘素珍
三重區大德里	(1)蔡孟昭 (2)陳素櫻
三重區長元里	(1)林再祥 (2)梁聰明
三重區長江里	(1)唐明聰
三重區長泰里	(1)陳文禮
三重區長福里	(1)林壽
三重區介壽里	(1)王祥義 (2)林志祥
三重區萬壽里	(1)袁翠蘭
三重區錦江里	(1)江茂隆 (2)王梅芳
三重區龍濱里	(1)曾添發
三重區龍門里	(1)吳獻彰 (2)張旭東
三重區秀江里	(1)陳貴美
三重區奕壽里	(1)周政宏 (2)陳東雲
三重區三安里	(1)吳瑞彬 (2)蔡政宗
三重區福安里	(1)施正通
三重區信安里	(1)江政洋
三重區安慶里	(1)林金兩
三重區幸福里	(1)郭冬賜
三重區六合里	(1)陳銘豐 (2)許萬金
三重區六福里	(1)洪順亮 (2)許元柏
三重區順德里	(1)李鴻志
三重區承德里	(1)吳政權
三重區瑞德里	(1)陳仕宏 (2)陳楊月琴
三重區崇德里	(1)張秋月 (2)林佳惠 (3)吳芳明 (4)簡孟涵
三重區厚德里	(1)陳榮楠 (2)沈世隆
三重區維德里	(1)姚振芳 (2)章信雄
三重區尚德里	(1)許朝順 (2)劉錫慶
三重區培德里	(1)盧姿貝 (2)謝蕙鎰
三重區永德里	(1)李天良 (2)廖日辛 (3)陳冠霖 (4)吳秋涼
三重區永盛里	(1)胡清誥 (2)侯錦足

選舉區	候選人姓名、號次
三重區永福里	(1)呂宜興
三重區永清里	(1)葉清輝 (2)吳瑞發
三重區永安里	(1)黃育任 (2)黃麗仔
三重區永輝里	(1)黃志明 (2)王遠嵐
三重區溪美里	(1)葉仁德 (2)陳權位
三重區福隆里	(1)曾嘉斌 (2)林桂蘭
三重區五常里	(1)林忠諺 (2)江文雄
三重區五福里	(1)李福山
三重區仁忠里	(1)廖淑蓮 (2)黃演添
三重區慈福里	(1)邱茂泉
三重區慈生里	(1)吳瓊茹 (2)陳漢嘉
三重區慈惠里	(1)蔡清德
三重區慈愛里	(1)李國華 (2)許志明 (3)李漢琦 (4)謝粘瑞花
三重區慈化里	(1)劉淇豐 (2)張清泉
三重區慈祐里	(1)楊清雄 (2)蔡清山 (3)謝豪能
三重區五華里	(1)張鴻銘 (2)楊志評
三重區富貴里	(1)胡天龍
三重區富華里	(1)宋美滿 (2)呂子隆
三重區富福里	(1)陳惟國
三重區碧華里	(1)葉鴻真 (2)林佳鴻
三重區五谷里	(1)張振隆 (2)張博彥
三重區博愛里	(1)林廣 (2)范玉琦
三重區福德里	(1)吳叁寶
三重區永吉里	(1)洪長清 (2)劉蕙瑩
三重區永發里	(1)陳綉娜
三重區永順里	(1)許嘉陣
三重區永豐里	(1)黃冬茂
三重區立德里	(1)陳金城 (2)周儀綺
三重區福樂里	(1)蘇修賢
三重區仁華里	(1)洪國林
三重區五順里	(1)洪文珍

選舉區	候選人姓名、號次
板橋區留侯里	(1)黃承亮
板橋區流芳里	(1)陳建雄
板橋區赤松里	(1)林文傑
板橋區黃石里	(1)吳聰榮
板橋區挹秀里	(1)王添福 (2)張麗華
板橋區湳興里	(1)洪雅鈴 (2)劉育奇
板橋區新興里	(1)羅朝慶 (2)張志鴻
板橋區社後里	(1)莊晉貴 (2)詹國昌 (3)詹仁本
板橋區香社里	(1)林勝隆 (2)簡志雄
板橋區中正里	(1)林煌益
板橋區自強里	(1)張雪嬰
板橋區自立里	(1)李式嘉 (2)呂建同
板橋區光華里	(1)周秀美
板橋區國光里	(1)黃淑珍 (2)梅立華 (3)劉家馭 (4)古炳丁
板橋區港尾里	(1)吳金瓊 (2)張又云
板橋區金華里	(1)洪宗信 (2)吳世瑤 (3)王鈴源
板橋區港德里	(1)黃培鉅 (2)江堡寬
板橋區民權里	(1)周碩財 (2)黃泰傑 (3)林筱清
板橋區建國里	(1)陳賓傑 (2)李金城
板橋區漢生里	(1)蕭水文
板橋區公館里	(1)陳黃遂
板橋區新民里	(1)陳志煌 (2)陳博盛 (3)蔡煒鈞
板橋區幸福里	(1)吳朝琦 (2)李逢春 (3)方秀月
板橋區忠誠里	(1)陳玉蘭
板橋區百壽里	(1)林華偉 (2)林樹枝
板橋區介壽里	(1)陳慧敏 (2)李昆晏
板橋區新埔里	(1)陳芷庭 (2)蔡鈴福
板橋區華江里	(1)黃發達 (2)林均鴻
板橋區江翠里	(1)蔡明輝
板橋區純翠里	(1)褚仁德
板橋區溪頭里	(1)郭東勝 (2)余柏緯

選舉區	候選人姓名、號次
板橋區聯翠里	(1)吳麗梅 (2)黃瑞茹
板橋區宏翠里	(1)黃一晉 (2)郭曉藝
板橋區仁翠里	(1)陳金泉
板橋區新翠里	(1)盧建智 (2)陳水杉
板橋區吉翠里	(1)陳清玉
板橋區德翠里	(1)吳偉嘉 (2)陳國定 (3)張耀仁
板橋區滿翠里	(1)林重光 (2)邱志杰
板橋區明翠里	(1)沈德發
板橋區松翠里	(1)林阿萬
板橋區柏翠里	(1)林陳秀菊 (2)林世文
板橋區龍翠里	(1)張振發
板橋區華翠里	(1)黃嘉熙 (2)洪燕美 (3)盧建文
板橋區忠翠里	(1)張慎芝 (2)陳景華
板橋區嵐翠里	(1)林彥綱
板橋區文翠里	(1)王永源
板橋區青翠里	(1)林森照 (2)楊信昱
板橋區懷翠里	(1)胡麗雲 (2)蘇俊輝 (3)鄭紅桃 (4)胡朝賢
板橋區福翠里	(1)陳嘉生
板橋區港嘴里	(1)鄭景耀 (2)林宗賢
板橋區振興里	(1)黃清順 (2)柯仁傑
板橋區振義里	(1)陳麗芬 (2)呂志祥
板橋區光復里	(1)王俊智 (2)吳建和
板橋區埔墘里	(1)曾啟瑜
板橋區長壽里	(1)莊月桂 (2)李俊中 (3)張銘祐
板橋區福壽里	(1)許明順 (2)吳昌榮
板橋區海山里	(1)詹琇淳 (2)陳秀美 (3)洪正明 (4)劉韋呈
板橋區九如里	(1)李建重
板橋區玉光里	(1)曾國旃
板橋區光仁里	(1)謝昌佳
板橋區埤墘里	(1)蘇琮貴
板橋區永安里	(1)高導民

選舉區	候選人姓名、號次
板橋區雙玉里	(1)王聰震
板橋區廣新里	(1)黃明和
板橋區深丘里	(1)陳廉誠
板橋區香丘里	(1)劉松耀 (2)蘇淑芳
板橋區西安里	(1)黃偉珉 (2)黃承熙 (3)莊淑慧
板橋區東丘里	(1)高翊峰 (2)黃淑姿
板橋區長安里	(1)陳聰文
板橋區福丘里	(1)林繼爰 (2)謝徐金蓮
板橋區福祿里	(1)呂春蘭
板橋區民族里	(1)葉成和 (2)張進國
板橋區國泰里	(1)康玉榮 (2)陳志煉
板橋區福德里	(1)劉慧琳 (2)陳志榮
板橋區景星里	(1)林志成
板橋區福星里	(1)朱泰霖
板橋區鄉雲里	(1)謝秀娥
板橋區廣德里	(1)周建和
板橋區大豐里	(1)張錦堂
板橋區重慶里	(1)許鳳霞
板橋區仁愛里	(1)周建興 (2)葉中正
板橋區和平里	(1)李蔡春花 (2)吳翌翠
板橋區廣福里	(1)林健光 (2)趙桂菊 (3)沈美妙
板橋區華興里	(1)劉憲鐘
板橋區華貴里	(1)林榮彩
板橋區華德里	(1)宋瓊志 (2)陳寶銓
板橋區華東里	(1)王典芳
板橋區信義里	(1)黃閔源 (2)林富練
板橋區浮洲里	(1)賴姿吟 (2)曾太古
板橋區華中里	(1)黃榮煌
板橋區僑中里	(1)柯秀月
板橋區中山里	(1)林爽 (2)黃國洲 (3)史學敏
板橋區復興里	(1)丁祥豪 (2)郭宗輝

選舉區	候選人姓名、號次
板橋區大安里	(1)林惠英 (2)陳勇鎬
板橋區福安里	(1)陳國貞 (2)紀懿容
板橋區聚安里	(1)蔡世川
板橋區龍安里	(1)黃春生 (2)黃正良
板橋區崑崙里	(1)魏烽智 (2)邱軍諺
板橋區溪洲里	(1)王山崎
板橋區溪北里	(1)黃炳南
板橋區香雅里	(1)謝淑姿
板橋區新生里	(1)王保利 (2)陳慶宗
板橋區文德里	(1)賴錦賜
板橋區文化里	(1)莊英杰 (2)陳英豪
板橋區新海里	(1)蔡慶發 (2)宋靜庭
板橋區莒光里	(1)戴圭柱 (2)呂永欽
板橋區富貴里	(1)詹汝
板橋區正泰里	(1)楊凱發 (2)黃小芬 (3)羅祐祥
板橋區民生里	(1)楊學文 (2)潘旭昇
板橋區後埔里	(1)林義壽 (2)呂麗鳳
板橋區華福里	(1)陳素玉 (2)林金明
板橋區堂春里	(1)劉世標
板橋區成和里	(1)鄧月茶
板橋區光榮里	(1)盛瑞麟 (2)林水壽
板橋區民安里	(1)吳致宏 (2)連文明
板橋區陽明里	(1)王源興 (2)吳文祺
板橋區朝陽里	(1)李國民 (2)陳文成
板橋區松柏里	(1)王宏志
板橋區文聖里	(1)鄭素瓊 (2)楊仁瑰
板橋區居仁里	(1)郭新芳
板橋區莊敬里	(1)戴清芳
板橋區東安里	(1)陳聰騰
板橋區五權里	(1)吳童
板橋區溪福里	(1)楊秋菊 (2)郝中磊

選舉區	候選人姓名、號次
板橋區大觀里	(1)何明山
板橋區歡園里	(1)王國龍
中和區中原里	(1)陳慧書 (2)鄧熙彥 (3)李思逸 (4)溫明玉 (5)曾程緯
中和區平河里	(1)黃湘雲
中和區信和里	(1)許泰銘
中和區仁和里	(1)林達
中和區中正里	(1)李銀花 (2)呂嘉原
中和區建和里	(1)江曉佩
中和區連和里	(1)林志勇 (2)朱榮凱
中和區連城里	(1)林仁凱 (2)蔡崇城
中和區力行里	(1)陳春福 (2)周聰明
中和區枋寮里	(1)羅仕滄
中和區漳和里	(1)劉建盛
中和區廟美里	(1)劉承鑫 (2)鄭雅雯 (3)鄭鈞璋
中和區福真里	(1)蔡昭發
中和區福善里	(1)陳愷松
中和區福美里	(1)梁迪文 (2)陳靜慧
中和區福祥里	(1)張昌期 (2)蕭明煌
中和區瓦礫里	(1)林綺芳 (2)洪文龍 (3)許宇揚
中和區福和里	(1)簡健翔
中和區佳和里	(1)陳得福
中和區安樂里	(1)呂福來
中和區安和里	(1)呂理宏 (2)吳金
中和區安平里	(1)林芳飾 (2)熊香鑾
中和區中安里	(1)李謙國
中和區泰安里	(1)葉玉伴
中和區新南里	(1)申文博
中和區南山里	(1)紀忠和
中和區秀山里	(1)林秋宇
中和區秀成里	(1)吳金松

選舉區	候選人姓名、號次
中和區秀福里	(1)林江西
中和區秀景里	(1)李淙河
中和區秀明里	(1)施義男
中和區秀峰里	(1)周存炎
中和區秀仁里	(1)陳慶章
中和區頂南里	(1)謝森儒
中和區華新里	(1)楊錦煌
中和區東南里	(1)李武雄 (2)楊宗翰 (3)杭雲河
中和區華南里	(1)林平發
中和區忠孝里	(1)呂秋東 (2)李柏雲
中和區崇南里	(1)張繼有 (2)鄭茂盛
中和區景南里	(1)胡宇辰
中和區橫路里	(1)呂星輝
中和區內南里	(1)曾金禧
中和區壽南里	(1)呂武雄 (2)周火旺
中和區外南里	(1)連顯達
中和區復興里	(1)尤敏玉
中和區和興里	(1)蔡璧如
中和區景平里	(1)張綾祐 (2)游一龍
中和區景新里	(1)游成家 (2)蔣孝文
中和區景福里	(1)王坤茂
中和區景安里	(1)游任是
中和區景文里	(1)林東銘
中和區錦和里	(1)林進明
中和區錦昌里	(1)邱尾玫 (2)范文輝
中和區灰磙里	(1)林鑫宏
中和區積穗里	(1)陳致廷
中和區民享里	(1)何炳蓬 (2)簡美蓮 (3)李淑珍
中和區員山里	(1)陳文慧 (2)藍國鐘
中和區嘉穗里	(1)陳榮鐘 (2)吳有參
中和區文元里	(1)吳欣怡

選舉區	候選人姓名、號次
中和區嘉新里	(1)林后福
中和區民安里	(1)張金鳳
中和區安穗里	(1)周靜萱 (2)林信吉
中和區瑞穗里	(1)陳美華
中和區明穗里	(1)何韋翰
中和區清穗里	(1)沈彥國 (2)王金定
中和區自強里	(1)王濃峰 (2)張興順
中和區德穗里	(1)詹文定
中和區民生里	(1)朱朝鶯
中和區國光里	(1)蘇俊琦
中和區壽德里	(1)張宗正 (2)呂坤翰
中和區明德里	(1)侯鈞瀚 (2)羅健容
中和區秀水里	(1)陳炳男 (2)陳禮貴
中和區德行里	(1)陳靜宜
中和區宜安里	(1)呂佳姍 (2)陳素貞
中和區安順里	(1)陳振益 (2)王雪秋
中和區秀義里	(1)盧龍州 (2)張文亮
中和區秀士里	(1)鄭元龍 (2)徐健偉 (3)洪易松
中和區興南里	(1)葛國華 (2)呂明志
中和區景本里	(1)張林秀麗
中和區福南里	(1)吳國強 (2)張瑤鴻 (3)邱淑芬
中和區中興里	(1)游志鴻
中和區吉興里	(1)陳成功
中和區中山里	(1)江雪嬌 (2)李慶財
中和區碧河里	(1)賴清華
中和區錦中里	(1)范榮豐
中和區錦盛里	(1)王寶桂 (2)林建全
中和區民有里	(1)張育菱 (2)謝清炎
中和區員富里	(1)蔡宗霖
中和區嘉慶里	(1)吳永華
中和區冠穗里	(1)郭祥億 (2)鄭經美

選舉區	候選人姓名、號次
中和區國華里	(1)劉惠珠 (2)張常武 (3)童宥翔
中和區正南里	(1)梅雨涵 (2)鄭連清 (3)游滿堂
中和區正行里	(1)陳盈君
永和區福林里	(1)孫協同 (2)莊水獅
永和區文化里	(1)陳水上
永和區豫溪里	(1)廖亦芳
永和區光明里	(1)林淑芬 (2)呂嘉慧
永和區仁愛里	(1)李天助
永和區永貞里	(1)薛凌亞 (2)李瓊瑤
永和區永福里	(1)陳清香 (2)陳紫渝
永和區民治里	(1)陳以樂
永和區永成里	(1)周國良
永和區忠義里	(1)向志華 (2)陳英偉
永和區永元里	(1)呂卓春英 (2)柯泳瑜
永和區秀林里	(1)閔宏達
永和區保安里	(1)許承煬
永和區中溪里	(1)許春昉 (2)廖原章 (3)吳春玉
永和區永安里	(1)陳雅萍 (2)陳欽宗
永和區民族里	(1)張淑美 (2)賴昀心
永和區民權里	(1)鄭文昌
永和區中興里	(1)林東誼 (2)周為綦
永和區勵行里	(1)洪敏
永和區秀朗里	(1)沈賜是
永和區秀成里	(1)黃昱璋
永和區上溪里	(1)鄭元富 (2)蔡裕馨 (3)賴碧鑾
永和區竹林里	(1)王素娥 (2)林嘉琪
永和區雙和里	(1)黃珠珪
永和區安和里	(1)鄧長安 (2)王盈芳
永和區水源里	(1)柯義和
永和區協和里	(1)陳昱庭
永和區河堤里	(1)蔡冬冬 (2)陳功名

選舉區	候選人姓名、號次
永和區頂溪里	(1)蔡美娟
永和區潭墘里	(1)阮汪淑華
永和區潭安里	(1)游富喬
永和區大新里	(1)朱文燦 (2)徐聖涵 (3)楊為志
永和區保平里	(1)唐龍晃 (2)王春琇
永和區民本里	(1)曹麗莉 (2)林山田
永和區民樂里	(1)劉善珍 (2)潘慶忠
永和區光復里	(1)張漢坤 (2)羅爵美
永和區復興里	(1)葉斯修
永和區福和里	(1)王淑美 (2)宮玉梅
永和區得和里	(1)邱讜婷 (2)蔡喬恩 (3)蔡綉花
永和區智光里	(1)趙珮蓁
永和區新生里	(1)姜銀英
永和區大同里	(1)陳健蒼
永和區前溪里	(1)方金源
永和區和平里	(1)柳舒雲
永和區新廊里	(1)陳王綉緞 (2)紀詠心
永和區下溪里	(1)林敏德
永和區秀和里	(1)孫和連
永和區河濱里	(1)孫黃秋月
永和區民生里	(1)盧燕山 (2)黃新旺
永和區秀得里	(1)高欽
永和區上林里	(1)林維楠
永和區網溪里	(1)許煌昌 (2)孫德欽
永和區正興里	(1)江貴滿 (2)蕭彩甄
永和區永興里	(1)陳錦松
永和區桂林里	(1)盧宣蓉 (2)陳映璇
永和區店街里	(1)王訢人 (2)陳茂己
永和區信義里	(1)莊瑞雲 (2)周文榮
永和區後溪里	(1)莊銘淵
永和區民富里	(1)林士翔

選舉區	候選人姓名、號次
永和區秀元里	(1)饒金妹
永和區永樂里	(1)邱柏巖 (2)張宜溼 (3)許政鎧
永和區保順里	(1)林葉成
樹林區三多里	(1)吳謝秀琴
樹林區三福里	(1)藍正諭 (2)葉玲玲 (3)蕭景元 (4)張致遠
樹林區三興里	(1)王永村
樹林區圳安里	(1)許進旺
樹林區保安里	(1)邱孫鳳梅 (2)李錫寶
樹林區潭底里	(1)許萬來
樹林區獭寮里	(1)劉燕雪 (2)曾世賢
樹林區樹德里	(1)王俊雄 (2)陳雲明
樹林區樹西里	(1)朱國豐 (2)羅煥滿
樹林區樹南里	(1)邱垂章
樹林區樹人里	(1)邱世昌
樹林區坡內里	(1)陳麗華 (2)陳譽丰
樹林區樹東里	(1)張木科 (2)王吉二
樹林區大同里	(1)陳華宗 (2)許進旺
樹林區和平里	(1)陳文霖 (2)洪崑松
樹林區彭厝里	(1)鄭永全 (2)鄭月霞 (3)吳燕華 (4)蕭廷輝
樹林區彭福里	(1)楊世元 (2)黃彩蓮
樹林區東山里	(1)高健市 (2)謝春木
樹林區東陽里	(1)林耿邦
樹林區東昇里	(1)洪國宸 (2)詹麒叡
樹林區樂山里	(1)廖文斌
樹林區東園里	(1)陳兩進
樹林區西園里	(1)陳振彥
樹林區南園里	(1)連臣均 (2)吳振銘 (3)李培鈺
樹林區北園里	(1)王仲卿 (2)林忠池
樹林區柑園里	(1)周林耀 (2)何信良 (3)吳玉幼 (4)詹志昌
樹林區樹北里	(1)林俊明
樹林區圳福里	(1)蘇益和

選舉區	候選人姓名、號次
樹林區樹興里	(1)詹美齡
樹林區樹福里	(1)李旺樹 (2)廖訂印
樹林區光興里	(1)陳仁雄 (2)何明峰
樹林區金寮里	(1)楊淑惠
樹林區彭興里	(1)賴文義 (2)翁鼎超 (3)廖建忠
樹林區文林里	(1)甘永昌 (2)張建均 (3)陳世欣 (4)王增文
樹林區山佳里	(1)許建強 (2)張進宗
樹林區中山里	(1)簡炎輝
樹林區育英里	(1)詹炳新
樹林區中華里	(1)張美珠
樹林區太順里	(1)蔣榮井
樹林區圳民里	(1)王墪
樹林區圳生里	(1)簡敬豪 (2)賴景芳
樹林區三龍里	(1)周淑甘
鶯歌區東鶯里	(1)陳陸賀 (2)卓風伶
鶯歌區西鶯里	(1)蘇炳輝
鶯歌區南鶯里	(1)楊煌暉 (2)李明弘
鶯歌區北鶯里	(1)李松進 (2)李素貞
鶯歌區中鶯里	(1)蘇朝明 (2)蘇文杰
鶯歌區建德里	(1)林真達
鶯歌區同慶里	(1)張文金 (2)張素燕
鶯歌區永昌里	(1)游武雄
鶯歌區南靖里	(1)吳金定
鶯歌區尖山里	(1)陳怡潔
鶯歌區二橋里	(1)李金量 (2)蕭博仁
鶯歌區二甲里	(1)林水土
鶯歌區東湖里	(1)呂阿添
鶯歌區大湖里	(1)王世演 (2)李祥慶 (3)蕭鈴玉
鶯歌區鳳鳴里	(1)陳芷柔
鶯歌區鳳福里	(1)王國霖 (2)簡騰源
鶯歌區永吉里	(1)林茂哲 (2)許玉明

選舉區	候選人姓名、號次
鶯歌區中湖里	(1)簡元鏗 (2)吳麗卿 (3)游盛政
鶯歌區鳳祥里	(1)曾勝利
鶯歌區建國里	(1)林清得 (2)邱皇璋
土城區埤塘里	(1)邱顯俊
土城區土城里	(1)徐信榮
土城區員林里	(1)蔡黃地 (2)洪珮晴
土城區員仁里	(1)洪永富
土城區長風里	(1)司家駒 (2)石忠利
土城區日新里	(1)吳信坪
土城區日和里	(1)李福源 (2)張煌盛
土城區貨饒里	(1)江宗信 (2)周根本 (3)蕭麗雲
土城區柑林里	(1)張育誠
土城區埤林里	(1)蔡志紅
土城區瑞興里	(1)蔡萬合 (2)陳明遠
土城區清水里	(1)江純文
土城區清和里	(1)郭真好 (2)曾碧玲
土城區永豐里	(1)黃榮沐
土城區清化里	(1)袁慧如
土城區清溪里	(1)彭兆鵬
土城區峯廷里	(1)林志遠 (2)林獻章
土城區平和里	(1)戴文龍 (2)林芊蕙
土城區廷寮里	(1)李月嬌
土城區大安里	(1)張俊隆
土城區永寧里	(1)吳曉琪 (2)周清芳
土城區沛陂里	(1)王進龍 (2)王金芬
土城區頂埔里	(1)林忠謀
土城區頂福里	(1)顏義信
土城區頂新里	(1)許元皇
土城區祖田里	(1)呂惠美
土城區樂利里	(1)黃銀片 (2)吳麗美
土城區廣福里	(1)丁科秀

選舉區	候選人姓名、號次
土城區學府里	(1)宮敬家
土城區延壽里	(1)滕月蘭
土城區安和里	(1)古秋源
土城區青雲里	(1)廖特青
土城區員福里	(1)粘靜順 (2)鄧興國 (3)黃崇煒
土城區延吉里	(1)楊季堂
土城區復興里	(1)鐘健松 (2)曾添鳳 (3)潘祝惠 (4)李世棟
土城區裕生里	(1)陳其發 (2)楊忠富
土城區員信里	(1)杜萬來
土城區永富里	(1)黃思儀
土城區學成里	(1)戴有利 (2)范發長
土城區延和里	(1)黃富源
土城區中正里	(1)呂聰成 (2)紀威廷
土城區學士里	(1)黃榮葵
土城區明德里	(1)呂理民 (2)廖寅助 (3)洪武憲
土城區廣興里	(1)張淑玲
土城區青山里	(1)姚韋華 (2)黎紫菊
土城區金城里	(1)黃郁惠 (2)林銘煌
土城區延祿里	(1)周婕
三峽區三峽里	(1)黃宗祥
三峽區秀川里	(1)李楷瑞
三峽區八張里	(1)謝麗玲
三峽區中埔里	(1)林秀冬 (2)翁聖灘
三峽區弘道里	(1)陳錦桐
三峽區永館里	(1)蘇正國
三峽區礁溪里	(1)周志鴻
三峽區鳶山里	(1)周文美
三峽區龍埔里	(1)陳椿瑩 (2)黃林賢
三峽區大埔里	(1)陳永清 (2)林明賜 (3)陳炎城
三峽區嘉添里	(1)李萬興
三峽區添福里	(1)陳秉源

選舉區	候選人姓名、號次
三峽區金圳里	(1)邱金菊
三峽區五寮里	(1)秦學強 (2)呂柏毅 (3)王金生
三峽區插角里	(1)劉添財 (2)林坤郎
三峽區有木里	(1)胡幸姍
三峽區溪北里	(1)陳柏文 (2)林清明 (3)周志勇
三峽區溪南里	(1)蘇伯聰
三峽區溪東里	(1)陳錫遠
三峽區成福里	(1)張首都 (2)蔡文敏
三峽區安坑里	(1)范添貴 (2)李秋維
三峽區竹崙里	(1)張博勇
三峽區介壽里	(1)周梓亭
三峽區安溪里	(1)王曼甄 (2)吳進義
三峽區中正里	(1)陳志泉
三峽區二鬮里	(1)陳孝皇 (2)陳建志
三峽區龍學里	(1)陳世綸 (2)周秀鳳 (3)林姿佑
三峽區龍恩里	(1)黃家賢
新店區國豐里	(1)顏榮宏
新店區明德里	(1)羅曜程 (2)許漢隆 (3)王正偉
新店區大豐里	(1)葉秀瓶 (2)張厚仁
新店區大同里	(1)俞賢明
新店區江陵里	(1)葉金珠
新店區寶興里	(1)鄒長浩 (2)周宥竣
新店區寶安里	(1)王永 (2)宋美雪
新店區信義里	(1)林木己
新店區忠孝里	(1)游皓麟 (2)李約祥
新店區大鵬里	(1)喬天鼎
新店區太平里	(1)李謝素珍 (2)高經綸
新店區頂城里	(1)王明籐
新店區下城里	(1)廖瓊瑤
新店區柴埕里	(1)洪士宏 (2)黃金憲
新店區永安里	(1)林清一

選舉區	候選人姓名、號次
新店區公崙里	(1)游炎嵐
新店區德安里	(1)丁萬貴
新店區雙城里	(1)黃燦煌 (2)
新店區日興里	(1)張百孝 (2)廖景春
新店區玫瑰里	(1)施天賜 (2)姚國光
新店區塗潭里	(1)邱秀雄
新店區美潭里	(1)簡明峰
新店區員潭里	(1)楊昌宗 (2)鄭朝棟 (3)施美女
新店區雙坑里	(1)周興旺 (2)高明惠
新店區粗坑里	(1)王青偉 (2)周賢良
新店區屈尺里	(1)劉宇明 (2)唐萬居 (3)林凱倫
新店區龜山里	(1)高義良 (2)張凱勳 (3)潘瑞榮
新店區廣興里	(1)陳振山 (2)吳進興 (3)高素珍
新店區直潭里	(1)卓紋滿 (2)林家榮
新店區青潭里	(1)林岑郁
新店區新店里	(1)高立馨 (2)陳文德
新店區張南里	(1)林國榮
新店區國校里	(1)郭儒鈞 (2)廖茂興 (3)王秀鳳 (4)周和興
新店區文中里	(1)劉閔禮
新店區廣明里	(1)張添財
新店區文明里	(1)莊克華 (2)彭永珍
新店區中興里	(1)林騰彬 (2)張正義
新店區新生里	(1)黃頌之
新店區新德里	(1)姚淞哲 (2)陳炳漢 (3)黃林鳳嬌
新店區張北里	(1)鄭富濃 (2)翁玉美
新店區五峯里	(1)陳淑美
新店區新安里	(1)劉麗英 (2)黃建福
新店區忠誠里	(1)蔡雯芳 (2)蘇煌輝 (3)陳弘銘
新店區中正里	(1)陳家隆 (2)關宗瀚 (3)辜鳳琴 (4)李佩勳
新店區中華里	(1)邱湘羚
新店區仁愛里	(1)蔡伯健 (2)李新韻 (3)陳菖唯

選舉區	候選人姓名、號次
新店區百忍里	(1)陳建利
新店區百和里	(1)陳先鳴
新店區福德里	(1)張元亨
新店區百福里	(1)林燕玲 (2)林子洋
新店區福民里	(1)盧浩賢
新店區中山里	(1)潘威志
新店區和平里	(1)閻培樞
新店區中央里	(1)王志翔 (2)楊友琪
新店區明城里	(1)蘇善榛 (2)楊基生
新店區安和里	(1)劉淑美
新店區吉祥里	(1)林永輝 (2)孫長綜
新店區寶福里	(1)張季卿 (2)林時文 (3)江淑芬
新店區小城里	(1)許月鳳 (2)郭仁澤
新店區香坡里	(1)劉文明 (2)郭永城 (3)溫昌衡
新店區建國里	(1)蘇高雪嬌
新店區復興里	(1)劉洪珠
新店區美城里	(1)翁智冠
新店區安昌里	(1)范姜玉嬌
新店區長春里	(1)李傳傑
新店區新和里	(1)仇雅彤
新店區永平里	(1)謝世欣 (2)林木山
新店區達觀里	(1)金威
新店區華城里	(1)花秋賢
深坑區深坑里	(1)黃建強
深坑區萬順里	(1)楊文得 (2)郭萬福
深坑區土庫里	(1)高太郎
深坑區昇高里	(1)李傳震
深坑區阿柔里	(1)陳錦煌 (2)羅定國 (3)許智超
深坑區埔新里	(1)游貫中 (2)蔡桂英
深坑區萬福里	(1)鄭宗良
深坑區賴仲里	(1)蕭麗玉 (2)高炳來

選舉區	候選人姓名、號次
石碇區石碇里	(1)王銘勇
石碇區潭邊里	(1)王萬紫
石碇區隆盛里	(1)謝根林
石碇區烏塗里	(1)林却
石碇區彭山里	(1)許建長
石碇區永定里	(1)王金洞
石碇區中民里	(1)郭滄樑
石碇區光明里	(1)楊萬益 (2)黃寶緻
石碇區豐林里	(1)邱蘭香 (2)李煌義
石碇區永安里	(1)蕭敏玲
石碇區格頭里	(1)高國泰
石碇區豐田里	(1)陳萬長 (2)黃姿蓉 (3)連秀嬌
坪林區粗窟里	(1)李志忠 (2)蕭泰隆 (3)蔡永金
坪林區坪林里	(1)高明富 (2)陳錦發
坪林區大林里	(1)林炳東 (2)李秋勝
坪林區石礮里	(1)陳進益 (2)鐘清良 (3)羅秀蓁
坪林區上德里	(1)陳金山 (2)王建福
坪林區水德里	(1)李美霞 (2)鄭文進 (3)鐘國賓
坪林區漁光里	(1)白明堂 (2)白珮嫻
烏來區烏來里	(1)高信夫 (2)林春雄 (3)楊健福
烏來區忠治里	(1)余遠源 (2)黃忠信
烏來區福山里	(1)陳春櫻 (2)潘小青
烏來區信賢里	(1)簡凱健 (2)鄭相勇
烏來區孝義里	(1)游鎧銘 (2)周進貴 (3)呂永豐
平溪區薯榔里	(1)潘隆裕
平溪區菁桐里	(1)楊明仁 (2)胡秀金
平溪區白石里	(1)賴明焜 (2)李修情
平溪區石底里	(1)楊鄭財
平溪區平溪里	(1)高文城
平溪區嶺腳里	(1)蘇冠臻 (2)陳銘哲
平溪區東勢里	(1)李明宏 (2)陳黃淑卿

選舉區	候選人姓名、號次
平溪區望古里	(1)林寶玫
平溪區南山里	(1)廖庚申 (2)林再來
平溪區平湖里	(1)林燈源
平溪區十分里	(1)陳元君 (2)王瑞麟 (3)吳明賢
平溪區新寮里	(1)胡兩泉
瑞芳區龍潭里	(1)林厚信 (2)陳淑霞
瑞芳區龍興里	(1)黃錫基 (2)江承翰
瑞芳區龍鎮里	(1)林文義 (2)林文清
瑞芳區龍川里	(1)賴鴻春
瑞芳區龍山里	(1)陳志強
瑞芳區龍安里	(1)柯瑞和
瑞芳區爪峯里	(1)簡明慧 (2)李金忠
瑞芳區柑坪里	(1)許銘仁
瑞芳區東和里	(1)周樹木
瑞芳區上天里	(1)林瑞明
瑞芳區吉慶里	(1)林燦興 (2)張博淵 (3)簡惠麗
瑞芳區吉安里	(1)謝永昌
瑞芳區傑魚里	(1)周清標
瑞芳區猴硐里	(1)楊志德
瑞芳區光復里	(1)周晉億 (2)高晨鈞 (3)柯茂琳
瑞芳區弓橋里	(1)潘政信 (2)陳明星
瑞芳區碩仁里	(1)楊傳人 (2)林富萬
瑞芳區基山里	(1)石智能
瑞芳區永慶里	(1)葉若純 (2)盧來春 (3)許義村 (4)黃鴻忠
瑞芳區崇文里	(1)江李美女
瑞芳區福住里	(1)蘇進益
瑞芳區頌德里	(1)林高白梅 (2)曾譯嫻
瑞芳區新山里	(1)吳苓芳
瑞芳區瓜山里	(1)張英傑 (2)秦明德
瑞芳區銅山里	(1)陳嶽生 (2)夏志明
瑞芳區石山里	(1)吳乾正 (2)江韋儒

選舉區	候選人姓名、號次
瑞芳區濂新里	(1)黃瑞聰
瑞芳區濂洞里	(1)黃嘉祺 (2)陳美杏
瑞芳區海濱里	(1)李玉環 (2)鄧麗華
瑞芳區瑞濱里	(1)胡長安
瑞芳區深澳里	(1)賴孟宏 (2)邱菊英
瑞芳區南雅里	(1)羅世宗 (2)吳顯煌
瑞芳區鼻頭里	(1)陳秀珍 (2)洪淑婷 (3)王坤吉
瑞芳區新峰里	(1)許玟玉 (2)黃茂峻
雙溪區雙溪里	(1)盧燈煌
雙溪區共和里	(1)魏雙傳 (2)李蓁芳
雙溪區新基里	(1)俞秉仁 (2)游禎民 (3)蘇虹如
雙溪區魚行里	(1)呂麗雲 (2)曹拯民
雙溪區三港里	(1)吳易翰 (2)康俐瑩
雙溪區牡丹里	(1)沈儒益 (2)連隆盛
雙溪區三貂里	(1)何林城 (2)連建昌
雙溪區平林里	(1)黃添松
雙溪區上林里	(1)簡德福
雙溪區外柑里	(1)楊文定 (2)賴明賢
雙溪區長源里	(1)陳資郎
雙溪區泰平里	(1)方敏珍 (2)蘇文章 (3)連錦池 (4)盧昇明
貢寮區貢寮里	(1)楊張翠華
貢寮區吉林里	(1)蕭春益 (2)簡東卿
貢寮區雙玉里	(1)吳永彬
貢寮區龍崗里	(1)黃朝銘
貢寮區龍門里	(1)吳禎賢 (2)吳世揚
貢寮區福隆里	(1)吳憲彰
貢寮區仁里里	(1)紀志樺 (2)吳勝福
貢寮區真理里	(1)趙瑞昌 (2)李勝興
貢寮區福連里	(1)吳文益
貢寮區美豐里	(1)周貝芳
貢寮區和美里	(1)吳金發 (2)沈金錫

選舉區	候選人姓名、號次
金山區和平里	(1)張文輝
金山區大同里	(1)李賜民 (2)許振煌
金山區豐漁里	(1)許吉興
金山區磺港里	(1)許明熙
金山區美田里	(1)黃賜福 (2)何文發
金山區五湖里	(1)李文俊 (2)李進發
金山區重和里	(1)賴蔡標
金山區兩湖里	(1)張金火
金山區六股里	(1)陳柏志 (2)鐘鼎平
金山區三界里	(1)李清 (2)許添坤
金山區清泉里	(1)陳麗蘭
金山區萬壽里	(1)劉正行 (2)朱陳旺
金山區西湖里	(1)賴聰明
金山區永興里	(1)許瑞林 (2)周榮宗
金山區金美里	(1)蔡龍豪
萬里區萬里里	(1)簡祥任 (2)郭誌男 (3)王傑倫
萬里區龜吼里	(1)陳國龍 (2)曾基成
萬里區野柳里	(1)林靜波 (2)黃長生
萬里區大鵬里	(1)李建才
萬里區磺潭里	(1)張宗基
萬里區雙興里	(1)郭嘉書 (2)郭鄧發 (3)周塗城
萬里區溪底里	(1)吳連財
萬里區坎脚里	(1)郭榮光 (2)郭清標
萬里區中幅里	(1)何寶環 (2)謝嘉陽
萬里區北基里	(1)鄧月嬌
汐止區義民里	(1)蘇佳賢 (2)吳佩銘
汐止區禮門里	(1)李朝發 (2)許仲辰
汐止區智慧里	(1)黃智明
汐止區信望里	(1)楊順德
汐止區橋東里	(1)鄭宜峯 (2)陶威中
汐止區秀峰里	(1)蘇樹木

選舉區	候選人姓名、號次
汐止區新昌里	(1)林碧霞
汐止區復興里	(1)蕭素真
汐止區茄苳里	(1)李巧函 (2)葉雅惠
汐止區長安里	(1)楊清風 (2)李柏辰
汐止區保安里	(1)蘇忠吉
汐止區保長里	(1)賴宗福
汐止區鄉長里	(1)曾俊華 (2)陳志勝
汐止區江北里	(1)謝祚敏 (2)蔡香蘭
汐止區拱北里	(1)蘇聰賢 (2)高世國
汐止區烘內里	(1)蘇明勇 (2)周雪超
汐止區八連里	(1)周順益 (2)廖敏汝
汐止區樟樹里	(1)高名杉 (2)林守仁 (3)謝福來 (4)王振煉
汐止區北峰里	(1)陳南海
汐止區北山里	(1)陳秀蓉 (2)林徵熊
汐止區白雲里	(1)陳俊地 (2)黃林火
汐止區橫科里	(1)詹清山
汐止區東山里	(1)虞指剛 (2)王儀雯 (3)李萬朝
汐止區福山里	(1)謝志忠
汐止區宜興里	(1)陳清溪
汐止區中興里	(1)蔡振國
汐止區湖光里	(1)夏潔書 (2)杜金泉
汐止區仁德里	(1)許世忠 (2)楊慶隆 (3)李文和
汐止區厚德里	(1)陳有諒
汐止區忠孝里	(1)張炳鍾 (2)丁彥伶
汐止區自強里	(1)陶宗雄 (2)李淑麗 (3)康金龍
汐止區文化里	(1)余寶聰
汐止區金龍里	(1)陳美麗
汐止區福德里	(1)林山永
汐止區興福里	(1)謝青峰 (2)韓君灝
汐止區康福里	(1)周文靜 (2)曾淑蘭
汐止區忠山里	(1)吳國全 (2)洪忠華

選舉區	候選人姓名、號次
汐止區環河里	(1)黃世和
汐止區東勢里	(1)賴一山 (2)楊貴生
汐止區山光里	(1)陳永松 (2)李昭靜
汐止區大同里	(1)黃翠華 (2)葉金英
汐止區崇德里	(1)蘇宏杰
汐止區湖興里	(1)郭書成 (2)王沛生
汐止區長青里	(1)陳建興
汐止區福安里	(1)顏群宗
汐止區秀山里	(1)廖炯華 (2)謝慧芝 (3)簡鴻彥
汐止區建成里	(1)黃信裕
汐止區城中里	(1)廖福賢
汐止區湖蓮里	(1)翁春娟 (2)曾連福
汐止區保新里	(1)吳明道

(四) 當選人名單公告

檔 號：

保存年限：

新北市選舉委員會 公告

發文日期：中華民國111年11月29日
發文字號：新北選一字第1113150527號
附件：如公告事項

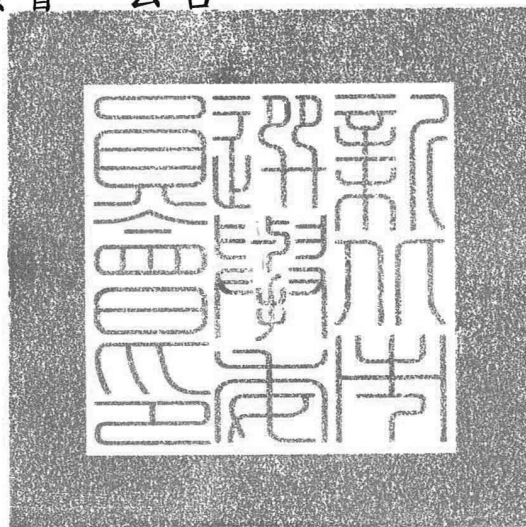

主旨：公告新北市烏來區第3屆區長、區民代表選舉當選人名單。
依據：公職人員選舉罷免法第38條第1項第6款、同法施行細則第22條第4款。
公告事項：新北市烏來區第3屆區長、區民代表選舉當選人名單，如附件。

委員 林祐賢

投票日期：111年11月26日

頁次：1

行政區別	姓 名	性 別	出 生 年 月 日	推 薦 之 政 黨	得 票 數
烏來區	周至剛	男	066/01/08	無	1,020

編造單位：新北市選舉委員會

列印日期：111/11/26 21:12:36

投票日期：111年11月26日

頁次：1

行政區別	姓 名	性 別	出 生 年 月 日	推 薦 之 政 黨	得 票 數
第01選舉區	布落·馬信	男	070/02/08	無	369
第02選舉區	王月裡	女	045/02/11	無	301
	王國權	男	055/02/16	無	303
第03選舉區	沈常福	男	056/07/04	無	292
	吳承翰	男	048/07/25	無	283
第04選舉區	黃清波	男	040/05/15	無	276
	蔡成雄	男	054/04/15	無	252

編造單位：新北市選舉委員會

列印日期：111/11/26 21:12:36

檔 號：

保存年限：

新北市選舉委員會 公告

發文日期：中華民國111年11月29日
發文字號：新北選一字第1113150511號
附件：如公告事項

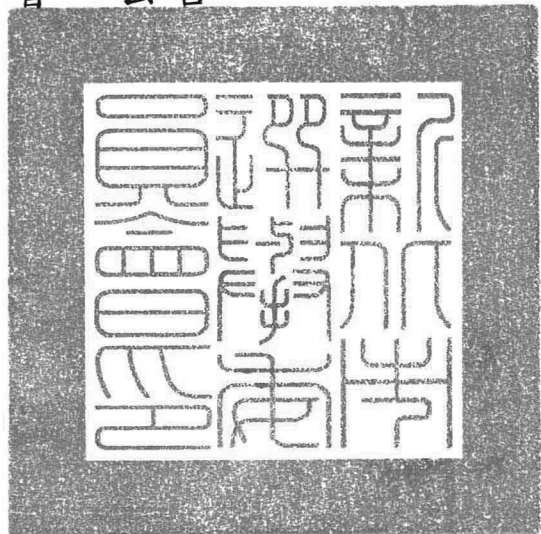

主旨：公告新北市第4屆里長選舉當選人名單。

依據：公職人員選舉罷免法第38條第1項第6款、同法施行細則第22條第4款。

公告事項：新北市第4屆里長選舉當選人名單，如附件。

主任委員 林祐賢

裝

訂

線

投票日期：111年11月26日

頁次：1

行政區別	姓 名	性 別	出 生 年 月 日	推 薦 之 政 黨	得 票 數
留侯里	黃承亮	男	043/01/01	無	706
流芳里	陳建雄	男	045/11/28	中國國民黨	567
赤松里	林文傑	男	050/02/19	無	472
黃石里	吳聰榮	男	042/12/01	中國國民黨	485
挹秀里	張麗華	女	049/01/06	無	499
滿興里	洪雅鈴	女	065/05/21	無	1,287
新興里	羅朝慶	男	058/11/27	無	1,165
社後里	莊晉貴	男	052/12/25	無	1,745
香社里	林勝隆	男	048/10/06	無	1,330
中正里	林煌益	男	058/06/17	無	2,442
自強里	張雪嬰	女	046/01/21	無	2,249
自立里	呂建同	男	059/01/25	無	944
光華里	周秀美	女	046/03/15	無	1,222
國光里	古炳丁	男	041/03/29	無	966
港尾里	張又云	女	076/05/19	無	789
金華里	洪宗信	男	051/02/01	無	1,093
港總里	黃培鉅	男	048/03/18	無	1,176
民權里	黃泰傑	男	081/04/03	無	770
建國里	李金城	男	045/05/25	無	1,075
漢生里	蕭水文	男	043/09/18	無	1,741
公館里	陳黃送	女	044/04/28	無	1,624
新民里	陳博盛	男	064/08/15	無	1,115
幸福里	吳朝琦	男	048/03/01	無	863
忠誠里	陳玉蘭	女	043/12/14	中國國民黨	1,934

編造單位：新北市選舉委員會

列印日期：111/11/26 21:12:36

投票日期：111年11月26日

頁次：2

行政區別	姓 名	性 別	出 生 年 月 日	推 薦 之 政 黨	得 票 數
百壽里	林華偉	男	067/09/22	無	790
介壽里	陳慧敏	女	066/06/14	無	800
新埔里	陳芷庭	女	062/09/06	無	627
華江里	黃發達	男	040/11/23	無	2,337
江翠里	蔡明輝	男	052/10/02	無	2,043
純翠里	褚仁德	男	066/02/10	無	2,100
溪頭里	余柏緯	男	083/05/31	無	2,140
聯翠里	吳麗梅	女	052/07/10	無	1,334
宏翠里	黃一晉	男	054/04/12	無	1,522
仁翠里	陳金泉	男	052/06/19	無	1,186
新翠里	陳水杉	男	040/07/29	無	1,960
吉翠里	陳清玉	男	045/12/26	無	1,565
德翠里	吳偉嘉	男	073/02/10	無	1,663
滿翠里	林重光	男	044/05/01	無	815
明翠里	沈德發	男	047/01/08	無	1,734
松翠里	林阿萬	男	041/04/25	無	1,156
柏翠里	林陳秀菊	女	040/08/13	無	1,521
龍翠里	張振發	男	048/07/07	無	1,944
華翠里	洪燕美	女	048/04/10	無	812
忠翠里	張慎芝	女	057/07/20	無	3,898
嵐翠里	林彥綱	男	047/03/22	無	1,012
文翠里	王永源	男	052/10/21	無	1,719
青翠里	林森照	男	052/09/10	無	833
懷翠里	蘇俊輝	男	068/05/27	無	1,358

編造單位：新北市選舉委員會

列印日期：111/11/26 21:12:36

投票日期：111年11月26日

頁次：3

行政區別	姓 名	性 別	出 生 年 月 日	推 薦 之 政 黨	得 票 數
福翠里	陳嘉生	男	039/11/13	無	603
港嘴里	鄭景耀	男	058/09/28	無	1,561
振興里	柯仁傑	男	053/04/20	無	1,153
振義里	呂志祥	男	063/01/14	無	1,236
光復里	王俊智	男	060/01/07	無	886
埔乾里	曾啟瑜	女	069/04/16	無	2,463
長壽里	李俊中	男	039/04/24	無	813
福壽里	許明順	男	047/01/16	無	968
海山里	洪正明	男	045/11/30	無	1,263
九如里	李建重	男	045/01/10	無	1,226
玉光里	曾國旂	男	053/03/21	無	1,954
光仁里	謝昌佳	男	042/07/13	無	1,093
埤乾里	蘇琮貴	男	042/10/14	無	1,882
永安里	高尊民	男	052/02/10	無	1,578
雙玉里	王聰震	男	059/01/12	無	1,778
廣新里	黃明和	男	056/09/05	無	1,311
深丘里	陳廉誠	男	046/10/05	無	3,144
香丘里	蘇淑芳	女	059/11/14	無	958
西安里	莊淑慧	女	046/09/28	無	725
東丘里	黃淑姿	女	066/10/02	無	1,151
長安里	陳聰文	男	047/12/29	無	1,811
福丘里	謝徐金蓮	女	042/02/23	中國國民黨	1,397
福祿里	呂春蘭	女	049/03/15	中國國民黨	1,599
民族里	葉成和	男	052/09/01	無	1,221

編造單位：新北市選舉委員會

列印日期：111/11/26 21:12:36

投票日期：111年11月26日

頁次：4

行政區別	姓 名	性 別	出 生 年 月 日	推 薦 之 政 黨	得 票 數
國泰里	陳志煉	男	054/11/22	無	1,142
福德里	劉慧琳	女	051/01/03	無	1,311
景星里	林志成	男	045/08/23	無	1,358
福星里	朱泰霖	男	042/11/18	無	1,489
鄉雲里	謝秀娥	女	043/07/11	無	1,648
廣德里	周建和	男	042/11/17	無	2,791
大豐里	張錦堂	男	049/01/08	無	2,015
重慶里	許鳳霞	女	049/11/01	無	3,270
仁愛里	葉中正	男	050/11/15	中國國民黨	973
和平里	李蔡春花	女	038/08/12	無	1,358
廣福里	趙桂莉	女	052/09/12	無	681
華興里	劉憲鐘	男	059/10/17	無	1,783
華貴里	林榮彩	男	042/01/22	無	1,184
華德里	陳寶銓	男	043/06/25	無	1,760
華東里	王典芳	男	055/01/02	無	3,354
信義里	黃閔源	男	060/03/29	無	1,429
浮洲里	賴姿吟	女	070/05/16	無	1,132
華中里	黃榮煌	男	057/10/12	民主進步黨	2,090
僑中里	柯秀月	女	049/03/24	無	1,197
中山里	林爽	男	039/07/05	無	1,931
復興里	郭宗輝	男	050/05/22	無	303
大安里	陳勇鎬	男	039/05/25	無	1,161
福安里	紀懿容	女	047/03/13	無	2,019
聚安里	蔡世川	男	047/04/14	無	2,038

編造單位：新北市選舉委員會

列印日期：111/11/26 21:12:36

投票日期：111年11月26日

頁次：5

行政區別	姓 名	性 別	出 生 年 月 日	推 薦 之 政 黨	得 票 數
龍安里	黃春生	男	048/08/02	無	859
崑崙里	魏烽智	男	062/09/29	無	2,789
溪洲里	王山崎	男	049/01/12	無	2,208
溪北里	黃炳南	男	042/08/16	無	1,392
香雅里	謝淑姿	女	040/01/10	無	1,162
新生里	王保利	男	047/07/13	無	1,376
文德里	賴錦賜	男	043/03/01	無	1,388
文化里	莊英杰	男	044/09/20	無	921
新海里	宋靜庭	女	066/04/15	無	950
莒光里	呂永欽	男	049/04/28	無	954
富貴里	詹汝	女	048/09/20	無	1,017
正泰里	羅祐祥	男	042/04/15	無	720
民生里	潘旭昇	男	051/09/20	無	609
後埔里	林義壽	男	039/04/08	無	1,008
華福里	陳素玉	女	047/12/01	無	642
堂春里	劉世標	男	041/11/07	無	1,639
成和里	鄧月茶	女	042/01/08	無	2,668
光榮里	林水壽	男	038/09/26	無	694
民安里	吳致宏	男	050/05/23	中國國民黨	763
陽明里	王源興	男	055/10/21	無	742
朝陽里	陳文成	男	043/10/23	無	941
松柏里	王宏志	男	054/07/01	無	1,043
文聖里	楊仁瑰	男	061/05/22	無	1,387
居仁里	郭新芳	男	046/10/09	無	1,508

編造單位：新北市選舉委員會

列印日期：111/11/26 21:12:36

投票日期：111年11月26日

頁次：6

行政區別	姓 名	性 別	出 生 年 月 日	推 薦 之 政 黨	得 票 數
莊敬里	戴清芬	男	051/08/18	無	1,640
東安里	陳聰騰	男	050/12/25	無	978
五權里	吳童	男	040/09/10	無	1,554
溪福里	楊秋菊	女	048/05/27	無	3,717
大觀里	何明山	男	047/05/13	無	1,327
歡園里	王國龍	男	040/12/21	無	510

編造單位：新北市選舉委員會

列印日期：111/11/26 21:12:36

投票日期：111年11月26日

頁次：1

行政區別	姓 名	性 別	出 生 年 月 日	推 薦 之 黨	得 票 數
大有里	鍾林美珠	女	045/06/21	無	2,173
二重里	吳淑貞	女	058/06/26	無	662
頂坎里	郭文屏	男	054/04/04	無	1,032
谷王里	莊健昌	男	048/10/26	無	490
中興里	林深泉	男	038/09/02	無	1,209
德厚里	李燕清	男	049/01/28	無	200
成功里	許玉娟	女	061/10/20	無	1,940
福社里	陳天森	男	051/07/20	無	2,283
福民里	林麗枝	女	057/05/11	民主進步黨	1,289
過田里	林鳳秋	女	067/11/16	無	1,231
錦田里	陳金來	男	044/07/02	無	565
重明里	蔡淑玲	女	048/09/30	無	1,501
光田里	吳勝文	男	049/09/10	無	2,025
光陽里	江燕輝	男	049/09/20	無	2,784
田心里	蔡雪姍	女	041/10/20	無	1,244
福田里	林清圳	男	042/01/16	無	1,060
田中里	詹貴洪	男	045/12/20	無	2,623
田安里	陳貴秀美	女	045/08/23	無	1,974
三民里	謝素玲	女	056/07/15	無	1,085
光明里	李政達	男	062/03/12	無	2,739
光正里	陳志賢	男	062/08/08	無	1,154
同安里	陳首清	男	053/09/17	無	554
同慶里	張絮淳	女	057/03/08	無	821
菜寮里	梁進益	男	037/04/27	無	1,045

編造單位：新北市選舉委員會

列印日期：111/11/26 21:12:36

投票日期：111年11月26日

頁次：2

行政區別	姓 名	性 別	出 生 年 月 日	推 薦 之 政 黨	得 票 數
永春里	陳虹蓁	女	058/11/15	無	551
中正里	藍文龍	男	048/07/11	無	360
吉利里	陳金星	男	040/07/20	無	554
大同里	林汝聰	男	040/07/10	無	525
中民里	許滄敏	男	039/08/09	無	376
平和里	黃進行	男	052/12/05	無	690
大安里	羅家林	男	057/06/24	無	433
仁德里	陳明志	男	057/08/02	無	599
忠孝里	劉子毓	女	054/11/03	無	716
仁義里	林武雄	男	048/07/04	無	403
光榮里	劉進明	男	046/11/14	無	634
光輝里	吳松春	男	045/02/25	中國國民黨	692
福星里	紀信助	男	060/11/18	無	565
福利里	劉佩華	女	056/02/10	無	1,046
清和里	楊乾坤	男	060/02/10	無	1,831
永興里	李金瑞	女	062/11/02	無	683
中山里	黃弘毅	男	052/12/07	無	844
大園里	李宗霖	男	062/12/29	無	1,028
國隆里	傅孫昇	男	045/06/07	無	1,178
重陽里	王秀玲	女	059/03/02	無	902
民生里	陳海順	男	049/12/01	民主進步黨	1,140
重新里	柯又方	女	069/01/21	無	455
正德里	賴樹林	男	041/04/22	無	416
正義里	黃烈山	男	054/11/13	無	777

編造單位：新北市選舉委員會

列印日期：111/11/26 21:12:36

投票日期：111年11月26日

頁次：3

行	政	區	別	姓	名	性	別	出	生	年	月	日	推	薦	之	政	黨	得	票	數
正安里				高素梅		女		054/11/05					無							865
自強里				王鴻賓		男		059/10/04					無							804
文化里				陳福勝		男		056/10/10					無							494
中央里				馮珮煊		女		046/04/20					無							491
雙園里				藍裕舜		男		066/01/16					無							406
錦通里				林煒財		男		049/05/14					無							633
錦安里				吳淑玲		女		051/05/21					無							575
長安里				李宗烈		男		034/11/14					無							795
光華里				林軍道		男		063/09/29					民主進步黨							627
長生里				王阿育		男		040/07/12					無							241
開元里				潘素珍		女		045/08/14					無							722
大德里				陳素櫻		女		052/07/24					民主進步黨							303
長元里				梁聰明		男		050/01/26					無							890
長江里				唐明聰		男		050/06/30					無							834
長泰里				陳文禮		男		042/02/03					無							994
長福里				林壽		男		041/11/07					無							658
介壽里				林志祥		男		045/03/11					無							352
萬壽里				袁翠蘭		女		045/11/15					無							817
錦江里				王梅芳		男		051/10/25					無							596
龍濱里				曾添發		男		046/10/08					無							1,485
龍門里				吳獻彰		男		054/03/15					無							528
秀江里				陳貴美		女		049/04/19					無							513
奕壽里				周政宏		男		052/12/10					無							501
三安里				蔡政宗		男		040/11/07					無							783

編造單位：新北市選舉委員會

列印日期：111/11/26 21:12:36

投票日期：111年11月26日

頁次：4

行政區別	姓 名	性 別	出 生 年 月 日	推 薦 之 政 黨	得 票 數
福安里	施正通	男	050/06/25	無	1,280
信安里	江政洋	男	068/02/21	無	846
安慶里	林金兩	男	039/03/21	無	841
幸福里	郭冬賜	男	057/12/14	無	1,715
六合里	許萬金	男	054/12/03	無	1,211
六福里	洪順亮	男	049/04/20	無	1,628
順德里	李鴻志	男	045/09/04	無	956
承德里	吳政權	男	056/11/03	無	843
瑞德里	陳仕宏	男	044/07/06	無	832
崇德里	吳芳明	男	050/02/09	無	1,100
厚德里	陳榮楠	男	046/10/25	無	973
維德里	姚振芳	男	040/04/24	無	1,213
尚德里	許朝順	男	040/02/21	無	1,003
培德里	盧姿貝	女	069/01/31	無	1,093
永德里	陳冠霖	男	052/04/25	無	1,274
永盛里	侯錦足	女	059/10/29	無	1,154
永福里	呂宜興	男	070/09/27	無	1,873
永清里	吳瑞發	男	043/09/06	無	1,369
永安里	黃麗仔	女	081/10/13	無	1,398
永輝里	黃志明	男	062/03/24	無	756
溪美里	葉仁德	男	060/01/03	無	3,173
福隆里	曾嘉斌	男	057/01/15	無	1,425
五常里	林忠諺	男	075/05/05	民主進步黨	1,493
五福里	李福山	男	052/12/08	無	1,376

編造單位：新北市選舉委員會

列印日期：111/11/26 21:12:36

111年新北市村(里)長選舉三重區當選人名單

投票日期：111年11月26日

頁次：5

行政區別	姓 名	性 別	出 生 年 月 日	推 薦 之 政 黨	得 票 數
仁忠里	黃演添	男	043/07/28	無	1,031
慈福里	邱茂泉	男	055/09/27	無	896
慈生里	吳瓊茹	女	068/08/08	無	716
慈惠里	蔡清德	男	037/11/20	無	1,131
慈愛里	李國華	男	065/02/22	無	524
慈化里	張清泉	男	054/09/28	無	811
慈祐里	謝豪能	男	059/10/10	無	1,310
五華里	楊志評	男	048/01/29	無	1,285
富貴里	胡天龍	男	054/05/01	無	2,496
富華里	宋美滿	女	055/12/10	無	794
富福里	陳惟國	男	044/12/11	無	833
碧華里	林佳鴻	男	051/11/18	無	2,370
五谷里	張振隆	男	047/11/08	無	718
博愛里	范玉琦	女	051/04/10	無	1,279
福德里	吳叁寶	男	047/08/09	無	1,653
永吉里	劉蕙瑩	女	078/09/26	無	864
永發里	陳綉娜	女	041/09/23	無	2,355
永順里	許嘉陣	男	048/08/10	無	1,901
永豐里	黃冬茂	男	041/03/01	民主進步黨	1,956
立德里	陳金城	男	048/11/14	無	992
福樂里	蘇修賢	男	064/11/05	民主進步黨	1,608
仁華里	洪國林	男	045/12/23	無	2,076
五順里	洪文珍	女	048/07/19	無	1,169

編造單位：新北市選舉委員會

列印日期：111/11/26 21:12:36

投票日期：111年11月26日

頁次：1

行政區別	姓 名	性 別	出 生 年 月 日	推 薦 之 政 黨	得 票 數
中原里	陳慧書	女	070/03/02	無	1,838
平河里	黃湘雲	女	068/10/13	無	3,674
信和里	許泰銘	男	044/03/20	無	1,735
仁 and 里	林達	男	078/01/06	無	1,727
中正里	李銀花	女	046/09/20	無	999
建和里	江曉佩	女	062/08/05	中國國民黨	1,576
連和里	朱榮凱	男	047/11/06	中國國民黨	906
連城里	林仁凱	男	051/03/18	中國國民黨	2,267
力行里	周聰明	男	038/01/22	中國國民黨	1,971
枋寮里	羅仕滄	男	045/07/30	中國國民黨	1,511
漳和里	劉建盛	男	048/06/29	無	1,567
廟美里	鄭鈞璋	男	073/09/14	中國國民黨	1,063
福真里	蔡昭發	男	042/01/03	無	1,729
福善里	陳愷松	男	052/11/28	中國國民黨	1,786
福美里	梁迪文	男	054/03/01	無	1,286
福祥里	張昌期	男	047/12/03	無	1,519
瓦磘里	林綺芳	女	061/06/28	中國國民黨	1,288
福和里	簡健翔	男	067/06/02	無	1,680
佳和里	陳得福	男	046/10/11	中國國民黨	1,966
安樂里	呂福來	男	052/05/14	中國國民黨	1,492
安和里	吳金	男	049/02/02	無	859
安平里	林芳飾	男	043/08/19	中國國民黨	1,946
中安里	李謙國	男	069/03/09	中國國民黨	2,153
泰安里	葉玉伴	女	038/04/20	中國國民黨	1,269

編造單位：新北市選舉委員會

列印日期：111/11/26 21:12:36

投票日期：111年11月26日

頁次：2

行政區別	姓	名	性別	出生年月日	推薦之政黨	得票數
新南里	申	文博	男	046/04/06	中國國民黨	3,243
南山里	紀	忠和	男	048/01/13	中國國民黨	2,111
秀山里	林	秋宇	男	043/11/30	中國國民黨	1,793
秀成里	吳	金松	男	047/11/20	中國國民黨	1,445
秀福里	林	江西	男	036/01/05	無	2,096
秀景里	李	宗河	男	045/12/13	中國國民黨	2,656
秀明里	施	義男	男	058/07/10	中國國民黨	1,929
秀峰里	周	存炎	男	048/07/07	中國國民黨	2,187
秀仁里	陳	慶章	男	049/03/10	中國國民黨	1,295
頂南里	謝	森儒	男	051/06/09	中國國民黨	1,320
華新里	楊	錦煌	男	051/12/16	無	2,972
東南里	李	武雄	男	053/05/26	中國國民黨	987
華南里	林	平發	男	058/07/17	中國國民黨	2,020
忠孝里	李	柏雲	女	056/11/17	無	1,236
崇南里	鄭	茂盛	男	041/12/10	中國國民黨	1,190
景南里	胡	宇辰	女	062/12/05	中國國民黨	1,267
橫路里	呂	星輝	男	056/03/03	中國國民黨	177
內南里	曾	金禧	男	041/10/25	中國國民黨	1,891
壽南里	呂	武雄	男	037/10/01	中國國民黨	788
外南里	連	顯達	男	037/12/07	中國國民黨	1,729
復興里	尤	敏玉	女	049/12/30	無	2,192
和興里	蔡	璧如	女	050/01/14	無	1,800
景平里	游	一龍	男	076/01/25	中國國民黨	1,834
景新里	游	成家	男	048/05/06	中國國民黨	1,367

編造單位：新北市選舉委員會

列印日期：111/11/26 21:12:36

投票日期：111年11月26日

頁次：3

行政區別	姓 名	性 別	出 生 年 月 日	推 薦 之 政 黨	得 票 數
景福里	王坤茂	男	042/03/10	中國國民黨	2,236
景安里	游任是	男	049/03/14	中國國民黨	2,167
景文里	林東銘	男	045/07/27	中國國民黨	1,551
錦和里	林進明	男	050/11/20	無	2,251
錦昌里	邱尾玟	女	055/03/23	中國國民黨	829
灰磘里	林鑫宏	男	056/07/03	無	336
積穗里	陳致廷	男	077/01/29	無	3,295
民享里	簡美蓮	女	052/02/20	無	1,029
員山里	藍國鐘	男	042/06/23	無	1,865
嘉總里	吳有參	男	050/10/04	無	984
文元里	吳欣怡	女	065/09/29	無	2,017
嘉新里	林后福	男	056/06/01	無	1,640
民安里	張金鳳	女	053/07/16	無	2,396
安總里	周靜瑩	女	065/09/27	無	1,305
瑞總里	陳美華	女	060/04/26	中國國民黨	1,129
明總里	何韋翰	男	065/12/08	無	1,741
清總里	王金定	男	042/01/27	中國國民黨	838
自強里	張興順	男	040/04/23	無	1,264
德總里	詹文定	男	044/03/06	中國國民黨	2,033
民生里	朱朝鶯	女	048/04/18	無	1,919
國光里	蘇俊琦	男	051/07/11	無	1,756
壽德里	張宗正	男	054/04/18	中國國民黨	1,349
明德里	羅健容	男	073/06/03	無	1,141
秀水里	陳炳男	男	065/05/13	無	1,288

編造單位：新北市選舉委員會

列印日期：111/11/26 21:12:36

投票日期：111年11月26日

頁次：4

行政區別	姓 名	性 別	出 生 年 月 日	推 薦 之 政 黨	得 票 數
德行里	陳靜宜	女	049/05/26	中國國民黨	2,764
宜安里	陳素貞	女	050/04/21	中國國民黨	741
安順里	王雪秋	女	067/07/05	中國國民黨	1,289
秀義里	張文亮	男	058/12/30	無	780
秀士里	洪易松	男	070/05/28	中國國民黨	673
興南里	呂明志	男	047/05/26	中國國民黨	873
景本里	張林秀麗	女	044/04/27	無	849
福南里	邱淑芬	女	062/04/11	無	881
中興里	游志鴻	男	051/05/29	中國國民黨	2,656
吉興里	陳成功	男	052/07/08	無	1,310
中山里	江雪嬌	女	041/03/01	無	688
碧河里	賴清華	男	055/09/01	無	2,356
錦中里	范榮豐	男	055/02/17	無	1,743
錦盛里	林建全	男	054/04/07	無	1,140
民有里	謝清炎	男	047/03/20	無	809
員富里	蔡宗霖	男	065/10/04	無	1,633
嘉慶里	吳永華	男	049/02/18	無	1,639
冠穗里	郭祥德	男	060/01/11	無	947
國華里	童宥翔	男	066/03/21	無	746
正南里	游滿堂	男	040/05/16	中國國民黨	785
正行里	陳盈君	女	061/04/01	無	1,228

編造單位：新北市選舉委員會

列印日期：111/11/26 21:12:36

投票日期：111年11月26日

頁次：1

行政區別	姓 名	性 別	出 生 年 月 日	推 薦 之 政 黨	得 票 數
福林里	孫協同	男	048/08/23	中國國民黨	928
文化里	陳水上	男	038/10/04	中國國民黨	1,192
豫溪里	廖亦芳	女	062/12/16	無	1,556
光明里	呂嘉慧	女	067/08/14	中國國民黨	887
仁愛里	李天助	男	055/07/17	中國國民黨	1,208
永貞里	薛凌亞	女	060/10/14	無	1,237
永福里	陳紫渝	女	087/11/12	無	788
民治里	陳以樂	男	080/07/11	中國國民黨	1,164
永成里	周國良	男	060/11/21	中國國民黨	439
忠義里	陳英偉	男	062/01/31	中國國民黨	275
永元里	呂卓春英	女	035/07/10	中國國民黨	1,147
秀林里	閔宏達	男	053/04/19	中國國民黨	1,541
保安里	許承煬	男	053/12/17	中國國民黨	2,600
中溪里	吳春玉	女	048/10/16	中國國民黨	1,059
永安里	陳欽宗	男	044/03/28	中國國民黨	1,256
民族里	張淑美	女	052/01/08	中國國民黨	1,317
民權里	鄭文昌	男	044/12/06	中國國民黨	1,695
中興里	林東誼	男	067/05/19	中國國民黨	1,059
勵行里	洪敏	女	030/01/02	中國國民黨	437
秀朗里	沈賜是	女	041/10/28	中國國民黨	1,507
秀成里	黃昱瑋	男	083/01/10	中國國民黨	1,172
上溪里	賴碧鑾	女	040/11/08	中國國民黨	378
竹林里	王素娥	女	040/08/28	中國國民黨	924
雙和里	黃珠珪	女	060/07/27	中國國民黨	1,790

編造單位：新北市選舉委員會

列印日期：111/11/26 21:12:36

投票日期：111年11月26日

頁次：2

行政區別	姓 名	性 別	出 生 年 月 日	推 薦 之 政 黨	得 票 數
安和里	王盈芬	女	050/12/06	中國國民黨	940
水源里	柯義和	男	043/02/03	中國國民黨	1,551
協和里	陳昱庭	男	058/09/05	中國國民黨	1,244
河堤里	陳功明	男	055/06/13	無	930
頂溪里	蔡美娟	女	054/07/29	中國國民黨	944
潭墘里	阮汪淑華	女	047/03/10	中國國民黨	1,682
潭安里	游富喬	男	076/03/30	中國國民黨	1,886
大新里	朱文燦	男	042/10/01	中國國民黨	894
保平里	王春琇	女	065/02/01	無	1,765
民本里	曹麗莉	女	050/11/17	無	987
民樂里	潘慶忠	男	058/02/02	中國國民黨	1,688
光復里	張漢坤	男	045/09/06	無	566
復興里	葉斯修	男	050/03/24	中國國民黨	959
福和里	王淑美	女	050/06/01	中國國民黨	1,401
得和里	蔡綉花	女	045/02/20	中國國民黨	1,253
智光里	趙珮蓉	女	066/05/25	中國國民黨	1,242
新生里	姜銀英	女	066/03/22	中國國民黨	424
大同里	陳健蒼	男	052/10/13	中國國民黨	461
前溪里	方金源	男	042/10/01	中國國民黨	890
和平里	柳舒雲	男	043/03/25	中國國民黨	1,810
新廊里	紀詠心	女	084/10/26	無	645
下溪里	林敏德	男	061/10/15	中國國民黨	1,902
秀和里	孫和連	男	046/11/24	中國國民黨	1,900
河濱里	孫黃秋月	女	048/07/26	中國國民黨	1,317

編造單位：新北市選舉委員會

列印日期：111/11/26 21:12:36

投票日期：111年11月26日

頁次：3

行政區別	姓 名	性 別	出 生 年 月 日	推 薦 之 政 黨	得 票 數
民生里	黃新旺	男	056/09/25	無	1,166
秀得里	高欽	男	041/06/16	中國國民黨	1,023
上林里	林維楠	男	040/10/20	中國國民黨	1,444
網溪里	孫德欽	男	043/10/30	中國國民黨	335
正興里	江貴滿	女	053/06/02	中國國民黨	615
永興里	陳錦松	男	045/05/20	中國國民黨	1,163
桂林里	盧宣蓉	女	086/07/31	無	941
店街里	王新入	男	073/07/29	無	1,020
信義里	莊瑞雲	男	058/11/28	無	707
後溪里	莊銘淵	男	062/06/25	民主進步黨	840
民富里	林士翔	男	070/01/24	中國國民黨	1,123
秀元里	饒金妹	女	050/07/20	中國國民黨	1,239
永樂里	許政鎧	男	071/11/06	中國國民黨	713
保順里	林葉成	男	043/03/01	中國國民黨	3,942

編造單位：新北市選舉委員會

列印日期：111/11/26 21:12:36

投票日期：111年11月26日

頁次：1

行政區別	姓 名	性 別	出 生 年 月 日	推 薦 之 政 黨	得 票 數
海山里	童滿金	女	053/10/20	無	1,520
頭前里	黃國訓	男	066/12/20	無	2,295
國泰里	陳金乾	男	033/10/24	無	524
全安里	蔡明祥	男	040/09/25	無	2,022
福基里	王曜輝	男	058/09/11	無	2,121
豐年里	林麗華	女	045/08/18	無	985
忠孝里	林長川	男	038/04/20	無	2,102
恆安里	蔡陳恆菊	女	046/11/30	無	1,761
後港里	邱冠豪	男	049/04/01	無	1,325
文衛里	王慶順	男	049/04/26	無	973
中美里	陳明卿	男	051/02/28	民主進步黨	2,546
八德里	程俊勳	男	058/06/15	無	670
興漢里	簡明德	男	033/02/08	中國國民黨	1,317
中和里	林孟鴻	男	066/03/16	無	1,984
西盛里	陳金田	男	049/01/07	無	4,690
榮和里	黃希義	男	041/08/14	中國國民黨	1,311
中泰里	郭樹琳	男	047/05/17	中國國民黨	1,352
瓊林里	吳佳擇	男	067/10/03	無	2,094
文德里	陳圓光	男	047/05/15	無	799
中誠里	沈丁子	男	041/09/01	無	824
裕民里	林秋福	男	051/05/21	無	1,817
文明里	張魏春花	女	042/03/13	無	601
中港里	高忠傑	男	072/12/30	無	1,943
富國里	許游美蘭	女	048/04/19	無	665

編造單位：新北市選舉委員會

列印日期：111/11/26 21:12:36

投票日期：111年11月26日

頁次：2

行政區別	姓	名	性別	出生年月日	推薦之政黨	得票數
思源里	沈	明耀	男	045/07/01	民主進步黨	2,011
立人里	吳	碧麗	女	046/02/21	無	896
南港里	林	朝基	男	049/08/01	無	2,203
仁愛里	吳	俊聲	男	059/02/04	無	1,234
立德里	莊	玉雲	女	048/08/18	無	898
信義里	吳	秋桂	女	053/11/20	無	2,039
立言里	劉	進益	男	045/02/14	無	1,638
民安里	黃	科銘	男	076/07/24	無	1,410
和平里	蔡	河彬	男	041/03/20	民主進步黨	1,353
立功里	陳	易澤	男	064/03/31	無	1,483
民本里	陳	秋月	女	052/10/10	無	963
化成里	陳	喬興	男	047/02/23	無	790
立志里	陳	立	男	042/08/10	無	1,249
光華里	呂	芳錦	男	044/01/18	無	1,608
思賢里	楊	祐全	男	074/11/21	無	1,154
營盤里	林	宗暉	男	057/02/07	無	565
光榮里	張	湘琪	女	061/10/08	無	1,391
自強里	柯	蔡阿菜	女	046/06/07	無	1,029
丹鳳里	林	永傑	男	060/12/08	無	3,011
光明里	廖	榮裕	男	060/08/12	無	1,880
自立里	吳	東杉	男	040/07/15	無	1,924
合鳳里	林	永憲	男	070/04/13	無	1,351
幸福里	盧	美玉	女	054/01/02	無	1,379
雙鳳里	潘	素娥	女	052/01/09	無	4,279

編造單位：新北市選舉委員會

列印日期：111/11/26 21:12:36

投票日期：111年11月26日

頁次：3

行政區別	姓 名	性 別	出 生 年 月 日	推 薦 之 政 黨	得 票 數
自信里	林秋雲	女	054/12/22	無	1,014
龍鳳里	林清原	男	047/08/29	無	2,145
中華里	陳敬波	男	052/07/27	無	1,330
中隆里	吳清標	男	045/03/02	無	1,971
中原里	黃永昌	男	057/02/18	無	2,914
中信里	林阿元	男	046/02/11	無	3,187
四維里	吳岳澤	男	063/08/30	無	1,556
建福里	劉金祥	男	042/07/28	無	1,022
中宏里	洪少欽	男	041/07/12	無	1,347
中全里	陳柏廷	男	051/10/11	無	1,274
立泰里	許文章	男	045/08/01	無	1,247
全泰里	陳哲郎	男	045/09/20	無	2,132
仁義里	陳文一	男	057/01/04	民主進步黨	887
立基里	張中貞	女	046/11/24	無	2,542
昌明里	呂嘉群	男	048/04/20	無	1,099
昌平里	林玉華	女	051/06/23	中國國民黨	2,988
文聖里	蔣添榮	男	041/01/20	中國國民黨	1,549
萬安里	游綉蓮	女	044/08/20	無	947
龍安里	吳庭好	女	050/05/23	無	583
福營里	廖皇源	男	037/05/05	無	890
後德里	劉臺鳳	男	040/12/21	無	1,317
建安里	王永華	男	050/10/16	無	1,813
成德里	王義寬	男	049/04/17	無	1,715
福興里	楊明教	男	046/11/15	無	2,285

編造單位：新北市選舉委員會

列印日期：111/11/26 21:12:36

投票日期：111年11月26日

頁次：4

行政區別	姓 名	性 別	出 生 年 月 日	推 薦 之 政 黨	得 票 數
昌信里	柯明啓	男	052/03/10	無	1,527
昌隆里	吳益昌	男	055/07/26	無	1,155
中平里	林建良	男	068/10/05	無	2,108
立延里	許任銘	男	067/04/22	中國國民黨	4,932
泰豐里	王珮宇	女	081/10/27	無	858
雷氏里	陳清泉	男	050/04/27	無	1,549
龍福里	陳立維	男	058/03/27	無	761
祥鳳里	賴俊良	男	051/11/27	無	1,103
民全里	張文興	男	054/02/09	無	1,626
民有里	吳坤郎	男	053/08/14	無	1,157
光正里	陳通助	男	049/08/12	無	1,104
光和里	林光燦	男	044/01/05	無	1,028

編造單位：新北市選舉委員會

列印日期：111/11/26 21:12:36

投票日期：111年11月26日

頁次：1

行政區別	姓 名	性 別	出 生 年 月 日	推 薦 之 政 黨	得 票 數
國豐里	顏榮宏	男	045/04/06	中國國民黨	1,326
明德里	許漢隆	男	053/02/12	中國國民黨	1,354
大豐里	張厚仁	男	051/09/09	無	1,286
大同里	俞賢明	男	049/05/24	無	1,732
江陵里	葉金珠	女	047/10/18	中國國民黨	2,395
寶興里	周宥竣	男	056/05/30	中國國民黨	2,099
寶安里	宋美雪	女	046/06/08	中國國民黨	1,928
信義里	林木己	男	047/12/23	中國國民黨	2,570
忠孝里	游皓麟	男	080/02/06	中國國民黨	890
大鵬里	喬天鼎	男	077/05/13	中國國民黨	1,287
太平里	李謝素珍	女	047/09/03	中國國民黨	846
頂城里	王明藤	男	045/09/07	無	669
下城里	廖瓊瑤	女	059/02/13	無	1,246
柴埕里	洪士宏	男	072/06/23	無	2,065
永安里	林清一	男	052/03/08	無	2,135
公崙里	游炎嵐	男	053/11/15	中國國民黨	5,208
德安里	丁萬貴	男	048/01/02	無	2,265
雙城里	黃燦煌	男	041/04/21	無	2,205
日興里	廖景春	男	048/01/25	無	1,697
玫瑰里	施天賜	男	045/02/28	中國國民黨	1,510
塗潭里	邱秀雄	男	033/12/15	無	447
美潭里	簡明峰	男	063/07/22	無	2,101
員潭里	施美女	女	044/11/12	無	1,059
雙坑里	周興旺	男	048/03/08	無	242

編造單位：新北市選舉委員會

列印日期：111/11/26 21:12:36

投票日期：111年11月26日

頁次：2

行政區別	姓	名	性別	出生年月日	推薦之政黨	得票數
粗坑里	王	青偉	男	056/11/02	無	904
屈尺里	唐	萬居	男	042/09/10	無	686
龜山里	高	義良	男	043/11/30	無	421
廣興里	吳	進興	男	048/05/17	無	455
直潭里	林	家榮	男	057/07/02	無	477
青潭里	林	岑郁	女	063/08/06	無	2,022
新店里	陳	文德	男	039/12/31	無	536
張南里	林	國榮	男	050/03/18	中國國民黨	1,046
國校里	郭	儒鈞	女	040/12/31	中國國民黨	674
文中里	劉	閔禮	男	048/08/13	中國國民黨	837
廣明里	張	添財	男	040/08/23	無	334
文明里	彭	永珍	女	051/10/16	無	738
中興里	張	正義	男	034/10/15	中國國民黨	1,383
新生里	黃	頌之	男	047/06/03	中國國民黨	2,383
新德里	陳	炳漢	男	050/01/01	無	645
張北里	鄭	富濃	男	049/09/07	中國國民黨	2,443
五峯里	陳	淑美	女	043/10/05	中國國民黨	3,195
新安里	黃	建福	男	042/11/30	中國國民黨	1,246
忠誠里	蔡	雯芳	女	069/06/02	無	594
中正里	辜	鳳琴	女	039/09/15	中國國民黨	1,356
中華里	邱	相玲	女	060/07/04	無	1,816
仁愛里	蔡	伯健	男	081/03/09	中國國民黨	618
百忍里	陳	建利	男	057/02/14	中國國民黨	1,686
百和里	陳	先鳴	男	068/08/02	中國國民黨	1,369

編造單位：新北市選舉委員會

列印日期：111/11/26 21:12:36

投票日期：111年11月26日

頁次：3

行政區別	姓 名	性 別	出 生 年 月 日	推 薦 之 政 黨	得 票 數
福德里	張元亨	男	061/03/31	中國國民黨	1,579
百福里	林燕玲	女	059/02/09	無	1,258
福民里	盧浩賢	男	048/08/05	中國國民黨	1,701
中山里	潘威志	男	050/06/03	無	2,648
和平里	閻培樞	男	059/05/20	中國國民黨	689
中央里	楊友琪	女	066/01/25	無	2,225
明城里	蘇喜榛	女	056/03/04	無	907
安和里	劉淑美	女	051/08/28	中國國民黨	3,060
吉祥里	林永輝	男	051/08/10	中國國民黨	1,475
寶福里	江淑芬	女	055/05/31	無	1,360
小城里	郭仁澤	男	071/08/06	中國國民黨	1,323
香坡里	郭永城	男	053/04/20	無	2,248
建國里	蘇高雲嬌	女	047/05/12	無	1,464
復興里	劉洪珠	女	053/04/28	中國國民黨	1,293
美城里	翁智冠	男	055/04/03	無	1,205
安昌里	范姜玉嬌	女	055/07/29	中國國民黨	2,409
長春里	李傳傑	男	049/12/29	中國國民黨	1,125
新和里	仇雅彤	女	042/07/27	中國國民黨	1,642
永平里	林木山	男	041/04/01	中國國民黨	1,561
達觀里	金威	男	058/04/04	無	1,706
華城里	花秋賢	男	036/07/30	無	1,211

編造單位：新北市選舉委員會

列印日期：111/11/26 21:12:36

111年新北市村(里)長選舉樹林區當選人名單

投票日期：111年11月26日

頁次：1

行政區別	姓 名	性 別	出 生 年 月 日	推 薦 之 政 黨	得 票 數
三多里	吳謝秀琴	女	050/09/28	無	1,399
三福里	張致遠	男	084/01/28	無	827
三興里	王永村	男	040/10/25	無	1,573
圳安里	許進旺	男	044/12/01	無	1,495
保安里	李錫寶	男	053/03/16	無	1,609
潭底里	許萬來	男	040/02/17	無	1,543
獮寮里	曾世賢	男	046/02/04	無	1,183
樹德里	陳雲明	男	054/03/16	無	1,207
樹西里	朱國豐	男	043/05/20	無	1,338
樹南里	邱重章	男	037/12/28	無	1,645
樹人里	邱世昌	男	054/08/31	無	1,353
坡內里	陳譽丰	女	051/03/12	無	557
樹東里	張木科	男	047/01/02	無	314
大同里	許進旺	男	050/03/20	無	1,239
和平里	洪崑松	男	037/09/10	無	919
彭厝里	蕭廷輝	男	051/08/07	無	1,017
彭福里	楊世元	男	064/01/18	無	1,364
東山里	高健市	男	031/10/03	無	878
東陽里	林耿邦	男	074/10/25	無	2,239
東昇里	詹麒敬	男	067/01/22	中國國民黨	1,494
樂山里	廖文斌	男	046/03/04	無	767
東園里	陳雨進	男	048/08/30	無	597
西園里	陳振彥	男	048/05/26	無	856
南園里	李培鈺	女	063/03/20	無	3,972

編造單位：新北市選舉委員會

列印日期：111/11/26 21:12:36

投票日期：111年11月26日

頁次：2

行	政	區	別	姓	名	性	別	出	生	年	月	日	推	薦	之	政	黨	得	票	數
北園里				王仲卿		男		046/10/20					無							587
柑園里				詹志昌		男		059/06/24					無							1,985
樹北里				林俊明		男		036/02/20					無							444
圳福里				蘇益和		男		066/04/25					無							1,816
樹興里				詹美齡		女		047/09/04					無							1,463
樹福里				廖訂印		男		057/02/11					無							1,100
光興里				何明峰		男		042/04/19					無							1,104
金寮里				楊淑惠		女		070/11/17					無							1,583
彭興里				賴文義		男		041/12/13					無							1,431
文林里				甘永昌		男		052/04/30					無							1,146
山佳里				張進宗		男		051/05/09					無							1,386
中山里				簡炎輝		男		046/02/16					無							2,322
育英里				詹炳新		男		056/08/28					無							1,336
中華里				張美珠		女		057/06/15					無							1,339
太順里				蔣榮井		男		043/01/24					無							1,084
圳民里				王乾		男		042/12/04					無							1,113
圳生里				簡敬豪		男		058/09/27					無							639
三龍里				周淑甘		女		055/10/26					無							903

編造單位：新北市選舉委員會

列印日期：111/11/26 21:12:36

投票日期：111年11月26日

頁次：1

行政區別	姓 名	性 別	出 生 年 月 日	推 薦 之 政 黨	得 票 數
東鶯里	陳陸賀	男	048/07/04	無	369
西鶯里	蘇炳輝	男	061/11/13	無	1,078
南鶯里	李明弘	男	056/02/19	無	2,038
北鶯里	李松進	男	039/08/29	無	1,101
中鶯里	蘇朝明	男	037/08/10	無	344
建德里	林真達	男	050/10/12	無	304
同慶里	張素燕	女	055/06/12	無	516
永昌里	游武雄	男	052/10/25	無	3,417
南靖里	吳金定	男	041/08/08	無	1,520
尖山里	陳怡潔	女	065/08/26	無	3,748
二橋里	李金量	男	040/12/10	無	2,165
二甲里	林水土	男	041/12/28	無	444
東湖里	呂阿添	男	037/10/11	中華統一促進黨	159
大湖里	蕭鈴玉	女	056/11/30	無	1,790
鳳鳴里	陳芷柔	女	056/09/29	無	2,416
鳳福里	簡騰源	男	049/04/20	無	1,176
永吉里	林茂哲	男	044/11/03	無	1,638
中湖里	游盛政	男	044/11/23	無	1,187
鳳祥里	曾勝利	男	045/03/24	無	1,808
建國里	林清得	男	053/04/26	無	2,091

編造單位：新北市選舉委員會

列印日期：111/11/26 21:12:36

投票日期：111年11月26日

頁次：1

行	政	區	別	姓	名	性	別	出	生	年	月	日	推	薦	之	政	黨	得	票	數
三峽里				黃宗祥		男		056/08/12					無							166
秀川里				李楷瑞		男		062/04/29					無							299
八張里				謝麗玲		女		050/12/04					無							1,576
中埔里				翁聖濼		男		065/09/05					無							1,073
弘道里				陳錦桐		男		056/08/10					無							461
永爺里				蘇正國		男		056/08/05					無							2,898
礁溪里				周志鴻		男		063/07/07					無							2,489
鳶山里				周文美		女		050/10/31					中國國民黨							3,620
龍埔里				陳椿瑩		女		051/12/15					無							2,315
大埔里				陳永清		男		044/02/01					中國國民黨							1,144
嘉添里				李萬興		男		045/11/16					無							933
添福里				陳秉源		男		079/08/20					無							606
金圳里				邱金菊		女		049/08/18					無							223
五寮里				王金生		男		043/02/23					無							238
插角里				劉添財		男		060/10/19					無							219
有木里				胡幸姍		女		065/11/30					無							348
溪北里				林清明		男		042/04/15					無							666
溪南里				蘇伯聰		男		048/01/26					無							753
溪東里				陳錫遠		男		056/06/13					無							1,061
成福里				蔡文敏		男		058/07/29					無							481
安坑里				李秋維		男		048/09/15					中國國民黨							488
竹崙里				張博勇		男		054/10/12					無							751
介壽里				周梓亭		男		047/11/05					無							2,476
安溪里				王曼甄		女		077/12/31					無							1,783

編造單位：新北市選舉委員會

列印日期：111/11/26 21:12:36

投票日期：111年11月26日

頁次：2

行政區別	姓 名	性 別	出 生 年 月 日	推 薦 之 政 黨	得 票 數
中正里	陳志泉	男	061/05/21	無	2,053
二鬮里	陳孝皇	男	076/11/29	中國國民黨	1,319
龍學里	周秀鳳	女	047/02/16	無	3,270
龍恩里	黃家賢	男	051/11/15	無	2,666

編造單位：新北市選舉委員會

列印日期：111/11/26 21:12:36

111年新北市村(里)長選舉淡水區當選人名單

投票日期：111年11月26日

頁次：1

行政區別	姓 名	性 別	出 生 年 月 日	推 薦 之 政 黨	得 票 數
中和里	王文輝	男	056/09/01	無	329
屯山里	李永清	男	047/06/08	無	320
賢孝里	葉振昌	男	060/06/11	無	742
興仁里	盧仁澤	男	043/07/14	無	688
蕃薯里	王壽喜	男	039/05/26	無	303
義山里	楊永麗	女	048/02/10	無	746
忠山里	潘炳丁	男	035/11/12	中國國民黨	386
坎頂里	吳庭岳	男	081/07/02	無	3,244
埤島里	蔡正忠	男	055/07/30	無	866
新興里	吳錦泉	男	054/09/18	無	2,917
水碓里	孫麗明	女	058/04/21	無	1,696
北投里	張麗卿	女	046/07/05	中國國民黨	4,235
水源里	李貴鐘	男	048/05/05	無	696
忠寮里	蔣耿南	男	041/06/20	無	599
樹興里	許秋芬	男	048/05/20	無	613
坪頂里	郭建義	男	052/06/01	無	646
福德里	吳顯綸	男	071/11/22	無	1,855
竹圍里	李啟源	男	054/03/04	無	2,566
民生里	陳李明緣	女	045/07/10	中國國民黨	3,101
八勢里	沈欽裕	男	062/04/18	無	2,482
竿蓁里	王信崇	男	045/05/14	中國國民黨	4,168
鄧公里	邱美津	女	050/07/11	中國國民黨	2,432
中興里	江慶發	男	045/05/03	無	1,665
長庚里	陳崇煌	男	041/02/20	無	764

編造單位：新北市選舉委員會

列印日期：111/11/26 21:12:36

投票日期：111年11月26日

頁次：2

行政區別	姓 名	性 別	出 生 年 月 日	推 薦 之 政 黨	得 票 數
清文里	周文烈	男	050/05/29	無	420
草東里	黃逢晚	男	047/09/14	無	325
協元里	蕭慶和	男	053/04/15	無	624
永吉里	謝安棋	男	052/03/01	無	449
民安里	鄭英和	男	046/05/13	無	316
新生里	洪正宗	男	041/10/10	無	151
文化里	彭梅香	女	052/12/28	中國國民黨	509
油車里	唐麗樺	女	047/06/28	中國國民黨	2,141
沙崙里	彭瑀筑	女	085/10/10	無	1,064
新義里	盧寶全	男	044/10/03	無	1,666
新春里	莊志文	男	056/03/24	無	3,519
新民里	林聖傑	男	058/09/03	無	1,850
正德里	黃俊雄	男	061/12/09	無	2,018
北新里	許春榮	男	047/02/28	中國國民黨	985
民權里	江瑟媚	女	059/11/06	無	2,147
幸福里	李佳倩	女	063/09/11	無	1,482
學府里	林文成	男	051/08/05	無	1,838
大庄里	林建仲	男	062/09/28	中國國民黨	4,245

編造單位：新北市選舉委員會

列印日期：111/11/26 21:12:36

投票日期：111年11月26日

頁次：1

行政區別	姓 名	性 別	出 生 年 月 日	推 薦 之 政 黨	得 票 數
義民里	吳佩銘	男	051/02/26	無	381
禮門里	李朝發	男	031/03/15	無	377
智慧里	黃智明	男	047/10/15	無	1,812
信望里	楊順德	男	040/01/20	無	183
橋東里	陶威中	男	064/09/30	無	1,174
秀峰里	蘇樹木	男	025/05/10	無	1,435
新昌里	林碧霞	女	047/08/30	中國國民黨	2,050
復興里	蕭素真	女	045/08/15	無	2,952
茄苳里	葉雅惠	女	054/09/02	無	1,068
長安里	楊清風	男	044/02/09	無	504
保安里	蘇忠吉	男	055/11/02	無	720
保長里	賴宗福	男	065/04/02	無	2,004
鄉長里	陳志勝	男	050/04/07	無	653
江北里	謝祚敏	男	050/09/26	中國國民黨	1,733
拱北里	蘇聰賢	男	044/10/31	無	1,277
烘內里	蘇明勇	男	038/03/21	無	451
八連里	周順益	男	049/09/21	無	314
樟樹里	高名杉	男	057/06/24	無	552
北峰里	陳南海	男	040/11/10	無	1,720
北山里	林徽熊	男	052/10/10	無	1,562
白雲里	陳俊地	男	040/01/04	無	1,423
橫科里	詹清山	男	046/07/01	中國國民黨	1,728
東山里	虞指剛	男	052/11/26	無	155
福山里	謝志忠	男	053/01/04	中國國民黨	1,498

編造單位：新北市選舉委員會

列印日期：111/11/26 21:12:36

投票日期：111年11月26日

頁次：2

行政區別	姓	名	性別	出生年月日	推薦之政黨	得票數
宜興里	陳清溪		男	039/02/01	中國國民黨	1,233
中興里	蔡振國		男	045/07/20	無	3,000
湖光里	杜金泉		男	057/04/21	無	1,674
仁德里	李文和		男	046/10/06	無	428
厚德里	陳有諒		男	051/01/31	中國國民黨	2,713
忠孝里	丁彥伶		女	052/08/29	中國國民黨	2,785
自強里	康金龍		男	049/04/10	無	1,651
文化里	余寶聰		男	047/04/10	中國國民黨	1,794
金龍里	陳美麗		女	045/12/29	無	1,983
福德里	林山永		男	046/10/24	無	1,316
興福里	韓君灝		男	069/07/05	無	880
康福里	曾淑蘭		女	059/03/31	無	1,534
忠山里	吳國全		男	045/02/15	中國國民黨	1,089
環河里	黃世和		男	054/08/06	民主進步黨	576
東勢里	賴一山		男	043/11/01	無	1,314
山光里	陳永松		男	049/07/24	中國國民黨	754
大同里	黃翠華		女	049/11/25	無	1,004
崇德里	蘇宏杰		男	065/11/26	無	2,025
湖興里	郭書成		男	081/12/18	無	2,185
長青里	陳建興		男	045/09/10	中國國民黨	420
福安里	顏群宗		男	054/07/17	無	2,437
秀山里	廖燭華		男	030/02/01	無	947
建成里	黃信裕		男	051/07/21	無	2,313
城中里	廖福賢		男	042/07/01	無	2,087

編造單位：新北市選舉委員會

列印日期：111/11/26 21:12:36

111年新北市村(里)長選舉汐止區當選人名單

投票日期：111年11月26日

頁次：3

行政區別	姓 名	性 別	出 生 年 月 日	推 薦 之 黨	得 票 數
湖蓮里	翁春娟	女	049/03/06	無	796
保新里	吳明道	男	059/10/20	無	1,038

編造單位：新北市選舉委員會

列印日期：111/11/26 21:12:36

投票日期：111年11月26日

頁次：1

行政區別	姓 名	性 別	出 生 年 月 日	推 薦 之 黨 派	得 票 數
龍潭里	陳淑霞	女	050/02/26	無	319
龍興里	黃錫基	男	043/03/05	無	573
龍鎮里	林文清	男	063/05/15	無	570
龍川里	賴鴻春	男	059/03/23	無	688
龍山里	陳志強	男	064/07/28	時代力量	597
龍安里	柯瑞和	男	047/06/06	無	279
瓜峇里	簡明慧	男	054/02/20	無	1,095
柑坪里	許銘仁	男	071/07/24	無	475
東和里	周樹木	男	037/01/12	無	745
上天里	林瑞明	男	054/02/04	無	602
吉慶里	簡惠麗	女	065/01/30	無	855
吉安里	謝永昌	男	052/03/11	無	1,068
傑魚里	周清標	男	043/03/28	無	758
猴硯里	楊志德	男	053/07/01	無	175
光復里	周晉億	男	043/11/12	無	89
弓橋里	陳明星	男	042/01/30	無	117
碩仁里	林富萬	男	052/02/12	無	66
基山里	石智能	男	061/12/20	無	172
永慶里	許義村	男	048/08/13	無	112
崇文里	江季美女	女	032/10/03	無	142
福住里	蘇進益	男	046/05/28	無	84
頌德里	林高白梅	女	044/06/23	無	147
新山里	吳苓芳	女	061/05/06	無	182
瓜山里	張英傑	男	047/08/02	無	89

編造單位：新北市選舉委員會

列印日期：111/11/26 21:12:36

投票日期：111年11月26日

頁次：2

行	政	區	別	姓	名	性	別	出	生	年	月	日	推	薦	之	政	黨	得	票	數
銅山里				陳	嶽生	男		061/08/27					無							86
石山里				吳	乾正	男		056/11/27					無							109
濂新里				黃	瑞聰	男		059/02/15					無							125
濂洞里				黃	嘉祺	女		072/07/25					無							168
海濱里				鄧	麗華	女		054/06/22					無							528
瑞濱里				胡	長安	男		045/04/15					無							631
深澳里				賴	孟宏	男		061/09/23					無							398
南雅里				吳	顯煌	男		047/10/15					無							150
鼻頭里				王	坤吉	男		052/04/20					無							294
新峰里				黃	茂峻	男		043/02/05					無							1,060

編造單位：新北市選舉委員會

列印日期：111/11/26 21:12:36

投票日期：111年11月26日

頁次：1

行政區別	姓	名	性別	出生年月日	推薦之政黨	得票數
埤塘里	邱顯俊		男	055/11/30	無	1,559
土城里	徐信榮		男	050/01/02	無	810
員林里	蔡黃地		男	052/10/09	無	2,282
員仁里	洪永富		男	042/01/05	無	2,210
長風里	石忠利		男	044/10/31	中國國民黨	878
日新里	吳信坪		男	063/08/12	無	1,810
日和里	李福源		男	056/09/01	無	1,846
貨鏡里	周根本		男	071/10/27	無	1,070
柑林里	張育誠		男	060/03/02	無	1,511
埤林里	蔡志紅		男	049/02/10	無	3,471
瑞興里	蔡萬合		男	044/02/01	無	895
清水里	江純文		男	056/04/04	無	2,852
清和里	郭真好		女	049/09/01	無	1,422
永豐里	黃榮沐		男	044/04/15	無	1,671
清化里	袁慧如		女	056/10/27	無	641
清溪里	彭兆鵬		男	044/02/22	無	2,687
峯廷里	林獻章		男	061/10/23	無	1,845
平和里	戴文龍		男	040/09/11	無	1,824
廷寮里	李月嬌		女	049/01/31	無	1,924
大安里	張俊隆		男	051/01/06	無	2,076
永寧里	周清芳		男	044/12/08	無	2,139
沛陂里	王金芬		女	055/11/10	無	1,172
頂埔里	林忠謀		男	054/04/25	無	1,800
頂福里	顏義信		男	054/01/28	無	2,053

編造單位：新北市選舉委員會

列印日期：111/11/26 21:12:36

投票日期：111年11月26日

頁次：2

行	政	區	別	姓	名	性	別	出	生	年	月	日	推	薦	之	政	黨	得	票	數
頂新里				許元皇		男		048/12/11					無							1,266
祖田里				呂惠美		女		054/04/17					無							675
樂利里				吳麗美		女		049/12/01					無							1,254
廣福里				丁科秀		男		043/09/19					無							2,166
學府里				宮敬家		男		046/08/31					無							1,366
延壽里				滕月蘭		女		063/03/12					無							1,530
安和里				古秋源		男		042/04/26					無							2,000
青雲里				廖特青		男		048/08/14					無							1,386
員福里				黃崇煒		男		050/12/21					無							1,083
延吉里				楊季堂		男		067/08/09					無							1,577
復興里				潘祝惠		女		049/11/05					無							999
裕生里				楊忠富		男		048/01/08					無							1,671
員信里				杜萬來		男		043/11/03					無							1,609
永富里				黃思儀		女		041/10/20					無							2,118
學成里				戴有利		男		050/09/06					無							1,101
延和里				黃富源		男		048/09/09					無							2,628
中正里				呂聽成		男		057/11/11					無							1,051
學士里				黃榮榮		女		055/01/26					中國國民黨							2,028
明德里				呂理民		男		048/01/28					無							1,182
廣興里				張淑玲		女		055/02/08					中國國民黨							1,350
青山里				姚韋華		男		046/08/01					無							800
金城里				黃郁惠		女		043/06/02					無							2,016
延祿里				周婕		女		060/08/29					無							1,378

編造單位：新北市選舉委員會

列印日期：111/11/26 21:12:36

投票日期：111年11月26日

頁次：1

行政區別	姓 名	性 別	出 生 年 月 日	推 薦 之 政 黨	得 票 數
正義里	林志修	男	053/01/22	無	5,123
中原里	陳國連	男	051/07/25	民主進步黨	1,730
中路里	涂佳綾	女	067/10/20	無	697
光華里	李鵬毅	男	061/12/27	無	2,052
保佑里	李紹和	男	061/08/24	無	1,343
水湳里	吳松標	男	047/10/24	無	4,178
樓厝里	李煒寅	男	047/01/23	無	2,677
鶯江里	侯凱文	男	061/12/09	無	1,317
恆德里	李常孝	男	041/07/17	無	1,847
溪墘里	李永芳	男	047/01/11	無	932
樹德里	李芳龍	男	055/12/18	無	1,353
保和里	楊總仁	男	045/05/31	無	878
仁復里	李德勝	男	040/03/12	無	588
得勝里	蔡志選	男	047/12/18	無	1,306
南港里	王珠香	女	055/09/25	無	2,249
永樂里	李麗文	女	052/09/17	無	1,739
永康里	林世峯	男	044/12/20	無	2,392
信義里	郭騰芳	男	046/10/16	無	1,594
玉清里	陳義斌	男	045/10/22	無	1,501
復興里	李源泉	男	054/06/12	無	1,377
水河里	蘇雅祺	女	062/05/13	民主進步黨	1,713
仁愛里	林宏典	男	044/05/01	無	2,209
忠義里	杜芝蓮	女	044/02/05	無	1,288
九芎里	李茂雄	男	032/11/29	民主進步黨	1,234

編造單位：新北市選舉委員會

列印日期：111/11/26 21:12:36

投票日期：111年11月26日

頁次：2

行	政	區	別	姓	名	性	別	出	生	年	月	日	推	薦	之	政	黨	得	票	數
中華里				蔡宜峰		男		063/12/17					民主進步黨							1,398
得仁里				曾敏明		男		052/10/29					無							1,009
仁德里				古佳玉		女		047/03/15					無							1,847
仁義里				何益銘		男		055/07/22					無							1,560
光明里				陳文良		男		046/12/23					民主進步黨							1,862
保新里				黃素秋		女		052/07/24					無							1,532
長安里				王彥貴		男		062/02/21					無							1,648
民和里				李進誠		男		053/12/10					中國國民黨							1,028
忠孝里				徐茂集		男		044/05/01					無							701
福安里				李文義		男		032/01/20					無							1,233
永安里				李建興		男		052/01/28					無							1,586
延平里				張明德		男		036/07/04					民主進步黨							1,392
成功里				林德義		男		050/11/14					無							2,482
永德里				陳宥安		女		070/07/27					無							1,561

編造單位：新北市選舉委員會

列印日期：111/11/26 21:12:36

投票日期：111年11月26日

頁次：1

行政區別	姓 名	性 別	出 生 年 月 日	推 薦 之 政 黨	得 票 數
興珍里	黃朝枝	男	046/11/27	無	1,319
更寮里	陳仁益	男	056/07/29	無	295
集福里	葉玉芳	男	065/05/18	無	1,275
觀音里	陳金全	男	035/01/10	無	389
成州里	陳林益	男	046/07/02	無	2,092
成功里	簡銘信	男	051/04/22	無	3,135
五龍里	陳燕山	男	041/06/25	無	626
五股里	陳蔡燕女	女	040/07/18	無	1,517
五福里	林郁靜	女	076/04/06	無	947
德音里	洪世欣	男	082/09/20	無	2,112
陸一里	王進和	男	060/11/29	無	485
貿商里	蕭明霞	女	051/02/05	中國國民黨	966
德泰里	林永賢	男	047/12/15	無	1,313
成德里	陳次芬	女	053/06/10	無	847
六福里	謝從慧	女	057/01/15	無	1,202
集賢里	陳文賓	男	045/02/01	無	1,604
民義里	陳添福	男	040/11/20	無	1,410
成泰里	潘明宏	男	053/06/28	無	4,320
水碓里	邱江永	男	046/02/15	無	2,048
福德里	楊少亢	男	074/05/29	無	806

編造單位：新北市選舉委員會

列印日期：111/11/26 21:12:36

投票日期：111年11月26日

頁次：1

行政區別	姓 名	性 別	出 生 年 月 日	推 薦 之 政 黨	得 票 數
大科里	黃金進	男	052/04/08	無	291
黎明里	施呈林	男	059/01/10	無	1,029
山腳里	王國超	男	042/04/03	無	1,995
福泰里	柳建福	男	047/11/09	無	739
楓樹里	鄭美玲	女	051/10/25	無	1,143
同榮里	馬豫軍	男	057/02/01	無	980
義學里	陳和榮	男	049/07/13	無	1,924
明志里	陳春祈	男	043/02/25	無	1,122
貴子里	戴聯樹	男	046/06/06	無	1,602
貴和里	余碧玉	女	052/06/04	無	1,247
同興里	詹明德	男	045/04/27	無	1,512
義仁里	許火炎	男	044/11/27	無	3,264
泰友里	溫來居	男	040/09/21	無	470
新明里	林柏融	男	052/02/22	無	920
貴賢里	陳岳宏	男	071/04/03	無	1,042
福興里	張玉琴	女	044/11/01	中國國民黨	1,460
全興里	趙木山	男	051/10/15	無	3,123

編造單位：新北市選舉委員會

列印日期：111/11/26 21:12:36

投票日期：111年11月26日

頁次：1

行政區別	姓 名	性 別	出 生 年 月 日	推 薦 之 政 黨	得 票 數
東林里	陳洪賓	男	052/08/28	無	1,581
林口里	蘇夏宗	男	058/01/18	無	1,506
西林里	王國華	男	045/05/05	無	4,099
菁湖里	林益興	男	056/08/01	無	1,808
中湖里	陳國珍	男	041/06/15	無	1,729
湖北里	張文清	男	048/12/16	無	768
湖南里	黃清龍	男	042/11/08	中國國民黨	7,122
南勢里	陳國焜	男	047/01/05	無	6,684
東勢里	李文基	男	049/12/25	無	1,949
頂福里	蘇源和	男	053/11/24	無	492
下福里	李美玉	女	050/02/04	無	713
嘉寶里	黃建邦	男	050/12/09	無	600
瑞平里	洪淑芬	女	062/04/14	無	218
太平里	謝玉祥	男	047/09/27	無	540
仁愛里	劉鴻橋	男	049/02/02	中國國民黨	1,388
麗林里	薛純良	女	052/03/10	無	3,293
麗園里	黃添福	男	047/08/05	無	1,607

編造單位：新北市選舉委員會

列印日期：111/11/26 21:12:36

111年新北市村(里)長選舉深坑區當選人名單

投票日期：111年11月26日

頁次：1

行政區別	姓 名	性 別	出 生 年 月 日	推 薦 之 政 黨	得 票 數
深坑里	黃建強	男	060/10/28	無	1,410
萬順里	楊文得	男	039/12/04	無	764
土庫里	高太郎	男	051/08/01	無	1,202
昇高里	李傳震	男	057/08/20	無	1,052
阿柔里	羅定國	男	044/03/20	無	174
埔新里	游貫中	男	079/01/11	中國國民黨	1,579
萬福里	鄭宗良	男	048/06/05	無	1,097
賴仲里	蕭麗玉	女	044/05/02	無	737

編造單位：新北市選舉委員會

列印日期：111/11/26 21:12:36

投票日期：111年11月26日

頁次：1

行	政	區	別	姓	名	性	別	出	生	年	月	日	推	薦	之	政	黨	得	票	數
石碇里				王	銘	男		048	/	03	/	12	無							237
潭邊里				王	萬	男		040	/	10	/	02	無							375
隆盛里				謝	根	男		044	/	07	/	20	無							292
烏塗里				林	却	女		044	/	05	/	22	無							331
彭山里				許	建	男		045	/	01	/	03	無							144
豐田里				黃	委	女		072	/	02	/	08	無							177
永定里				王	金	男		047	/	08	/	15	無							334
中民里				郭	滄	男		047	/	09	/	25	無							370
光明里				黃	實	女		052	/	12	/	28	無							125
豐林里				李	煌	男		040	/	12	/	13	無							143
永安里				蕭	敏	女		057	/	02	/	25	無							442
格頭里				高	國	男		052	/	06	/	06	無							475

編造單位：新北市選舉委員會

列印日期：111/11/26 21:12:36

111年新北市村(里)長選舉坪林區當選人名單

投票日期：111年11月26日

頁次：1

行	政	區	別	姓	名	性	別	出	生	年	月	日	推	薦	之	政	黨	得	票	數
粗窰里				李志忠		男		059/02/15					無							332
坪林里				陳錦發		男		053/06/04					無							434
大林里				李秋勝		男		060/05/13					無							483
石磘里				鐘清良		男		054/08/25					無							138
上德里				陳金山		男		045/09/02					無							342
水德里				鐘國賓		男		063/09/13					無							208
漁光里				白珮嫻		女		060/07/15					無							349

編造單位：新北市選舉委員會

列印日期：111/11/26 21:12:36

投票日期：111年11月26日

頁次：1

行政區別	姓 名	性 別	出 生 年 月 日	推 薦 之 政 黨	得 票 數
八賢里	楊振峰	男	053/05/02	無	151
埔頭里	簡錦隆	男	038/02/01	無	2,218
古庄里	葉秋蓮	女	057/07/05	無	426
新庄里	林文章	男	043/03/08	無	274
埔坪里	曾玉珍	女	045/07/20	無	2,619
茂長里	林雙喜	男	046/10/16	無	338
橫山里	黃麗玲	女	053/08/15	無	151
錫板里	陳燕國	男	047/01/05	無	374
後厝里	楊秀彥	男	029/11/06	中國國民黨	741
福德里	郭萬和	男	040/03/10	中國國民黨	383
圓山里	葉泓志	男	046/06/10	無	265
店子里	戴文福	男	041/01/22	無	209
興華里	杜國偵	男	045/04/05	無	594

編造單位：新北市選舉委員會

列印日期：111/11/26 21:12:36

投票日期：111年11月26日

頁次：1

行政區別	姓 名	性 別	出 生 年 月 日	推 薦 之 政 黨	得 票 數
德茂里	沈素梅	女	048/01/07	無	383
富基里	曾進興	男	053/08/15	無	636
老梅里	許寶祿	男	036/06/05	無	633
山溪里	許阿煌	男	032/03/08	無	404
石門里	劉啟祥	男	056/10/17	無	539
尖鹿里	邱朝權	男	040/01/08	無	770
乾華里	曾清松	男	039/12/26	無	144
茂林里	簡義雄	男	032/04/07	無	225
草里里	邱志曉	男	061/04/07	無	416

編造單位：新北市選舉委員會

列印日期：111/11/26 21:12:36

投票日期：111年11月26日

頁次：1

行政區別	姓 名	性 別	出 生 年 月 日	推 薦 之 政 黨	得 票 數
龍源里	林俊德	男	058/01/22	無	2,964
米倉里	張恆	男	043/11/01	無	916
大坎里	林秀真	女	054/01/08	無	1,140
埤頭里	曾志國	男	064/03/04	無	1,353
頂厝里	洪志成	男	055/07/02	無	832
舊城里	陳天發	男	049/03/22	無	2,713
訊塘里	張金貴	男	045/06/02	無	2,138
老阡里	楊萬福	男	054/10/04	無	742
長坑里	洪煜豪	男	082/03/18	無	756
下厝里	汪金傳	男	044/10/01	無	773

編造單位：新北市選舉委員會

列印日期：111/11/26 21:12:36

投票日期：111年11月26日

頁次：1

行	政	區	別	姓	名	性	別	出	生	年	月	日	推	薦	之	政	黨	得	票	數
薯榔里				潘	隆裕	男		053/05/13					無							199
菁桐里				胡	秀金	女		040/11/14					無							96
白石里				賴	明焜	男		045/09/21					無							117
石碇里				楊	鄭財	男		045/02/16					無							219
平溪里				高	文城	男		058/07/21					無							125
嶺腳里				陳	銘哲	男		060/07/17					無							308
東勢里				李	明宏	男		052/12/29					無							213
望古里				林	寶玫	女		053/07/10					無							93
南山里				林	再來	男		041/10/08					無							181
平湖里				林	登源	男		045/08/15					無							98
十分里				王	瑞麟	男		053/11/11					無							274
新寮里				胡	兩泉	男		055/12/21					無							97

編造單位：新北市選舉委員會

列印日期：111/11/26 21:12:36

投票日期：111年11月26日

頁次：1

行政區別	姓 名	性 別	出 生 年 月 日	推 薦 之 政 黨	得 票 數
雙溪里	盧燈煌	男	034/06/11	無	237
共和里	李慕芳	女	049/12/24	無	146
新基里	蘇虹如	男	061/01/12	無	311
魚行里	曹拯民	男	048/08/19	無	282
三港里	康俐瑩	女	049/02/03	無	118
牡丹里	連隆盛	男	039/03/08	無	477
三貂里	連建昌	男	050/07/10	無	158
平林里	黃添松	男	044/10/19	無	402
上林里	簡德福	男	048/10/23	中國國民黨	297
外柑里	楊文定	男	044/02/10	無	162
長源里	陳資郎	男	058/01/20	無	180
泰平里	方敏珍	女	046/10/16	無	330

編造單位：新北市選舉委員會

列印日期：111/11/26 21:12:36

投票日期：111年11月26日

頁次：1

行政區別	姓 名	性 別	出 生 年 月 日	推 薦 之 黨 派	得 票 數
貢寮里	楊張翠華	女	039/01/10	無	336
吉林里	簡東卿	女	049/04/16	無	262
雙玉里	吳永彬	男	058/09/21	無	307
龍崗里	黃朝銘	男	058/12/20	無	197
龍門里	吳世揚	男	064/12/20	無	244
福隆里	吳憲彰	男	038/10/02	無	617
仁里里	紀志樺	男	058/06/14	無	513
真理里	趙瑞昌	男	046/07/28	無	506
福達里	吳文益	男	050/11/01	無	304
美豐里	周貝芳	女	045/03/18	無	310
和美里	吳金發	男	045/02/27	無	381

編造單位：新北市選舉委員會

列印日期：111/11/26 21:12:36

投票日期：111年11月26日

頁次：1

行政區別	姓 名	性 別	出 生 年 月 日	推 薦 之 政 黨	得 票 數
和平里	張文輝	男	042/12/11	無	223
大同里	許振煌	男	052/11/21	無	273
豐漁里	許吉興	男	059/12/30	無	236
磺港里	許明照	男	064/10/31	無	848
美田里	何文發	男	048/01/08	無	1,093
五湖里	李進發	男	048/05/18	無	526
重和里	賴蔡標	男	043/11/28	無	506
兩湖里	張金火	男	050/02/25	無	222
六股里	鐘鼎平	男	044/09/20	無	232
三界里	許添坤	男	039/02/28	無	209
清泉里	陳麗蘭	女	041/05/29	無	419
萬壽里	劉正行	男	033/11/23	無	171
西湖里	賴聰明	男	041/04/02	無	113
永興里	許瑞林	男	053/04/28	無	205
金美里	蔡龍豪	男	043/02/08	無	2,158

編造單位：新北市選舉委員會

列印日期：111/11/26 21:12:36

投票日期：111年11月26日

頁次：1

行政區別	姓 名	性 別	出 生 年 月 日	推 薦 之 政 黨	得 票 數
萬里里	王傑倫	男	066/09/03	無	1,301
龜吼里	曾基成	男	047/06/25	中國國民黨	774
野柳里	黃長生	男	060/02/19	無	970
大鵬里	李建才	男	051/01/10	無	974
磺潭里	張宗基	男	052/07/09	中國國民黨	261
雙興里	郭嘉書	男	051/12/30	無	370
溪底里	吳連財	男	040/03/26	無	227
坎脚里	郭清標	男	041/07/19	無	160
中幅里	謝嘉陽	男	057/12/15	無	382
北基里	鄧月嬌	女	043/05/18	中國國民黨	1,010

編造單位：新北市選舉委員會

列印日期：111/11/26 21:12:36

111年新北市村(里)長選舉烏來區當選人名單

投票日期：111年11月26日

頁次：1

行政區別	姓 名	性 別	出 生 年 月 日	推 薦 之 政 黨	得 票 數
烏來里	林春雄	男	044/04/22	無	721
忠治里	黃忠信	男	046/01/16	無	712
福山里	陳春櫻	女	056/09/10	無	241
信賢里	簡凱健	男	078/04/10	無	214
孝義里	呂永豐	男	044/02/18	無	79

編造單位：新北市選舉委員會

列印日期：111/11/26 21:12:36

新北市選舉委員會 公告

發文日期：中華民國111年9月6日
發文字號：新北選一字第1110005518號
附件：

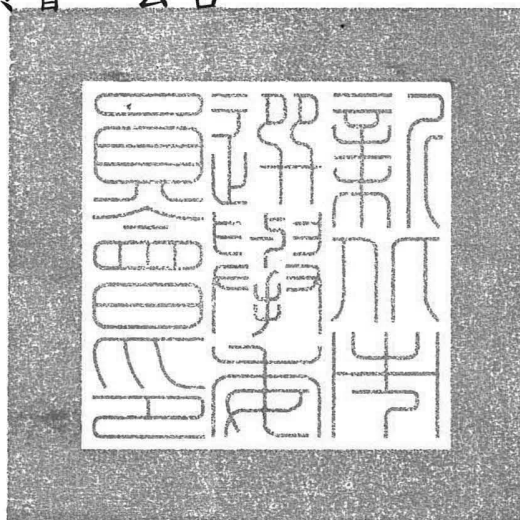

主旨：公告停止新北市淡水區義山里第4屆里長選舉。

依據：

- 一、新北市淡水區公所111年9月5日新北淡民字第1112717100號函。
- 二、公職人員選舉罷免法第30條第2項。

公告事項：

- 一、新北市淡水區義山里第4屆里長選舉，共有葉水金1人申請登記為候選人。登記申請人葉水金於111年9月3日去逝，依公職人員選舉罷免法第30條第2項規定，候選人登記截止後至選舉投票日前，因候選人死亡，致該選舉區之候選人數未超過或不足該選舉區應選出名額時，應即公告停止選舉。
- 二、本會依法再辦理該里里長重行選舉。

主任委員 林祐賢

新北市選舉委員會 公告

發文日期：中華民國111年9月8日
發文字號：新北選一字第1113150296號
附件：



主旨：公告新北市淡水區義山里第4屆里長重行選舉之選舉種類、名額、選舉區之劃分、投票日期、投票起、止時間及競選經費最高金額等事項。

依據：公職人員選舉罷免法第30條第2項、第36條第1項第2款、第38條第1項第1款、第41條、同法施行細則第22條第4款、第25條、地方制度法第59條。

公告事項：

- 一、選舉種類：新北市淡水區義山里第4屆里長重行選舉。
- 二、應選名額：1名。
- 三、選舉區：新北市淡水區義山里。
- 四、投票日期、起、止時間及地點：
 - (一)投票日期：中華民國111年11月26日（星期六）。
 - (二)投票起、止時間：上午8時起至下午4時止。
 - (三)投票地點：另行公告。
- 五、競選經費最高金額：新臺幣23萬8,000元。

主任委員 林祐賢

檔 號：

保存年限：

新北市選舉委員會 公告

發文日期：中華民國111年12月16日
發文字號：新北選一字第1113150569號
附件：如公告事項五-(三)

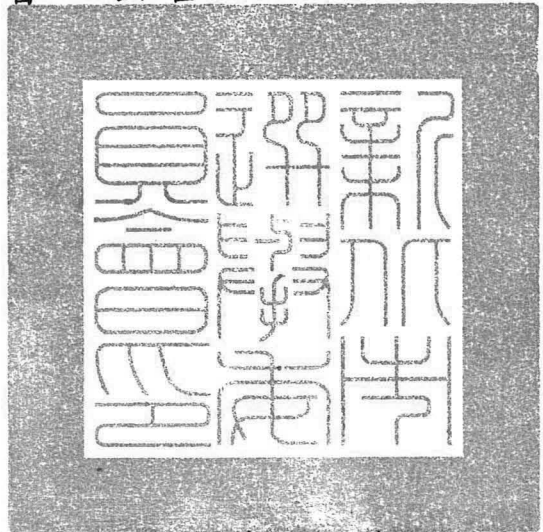

主旨：公告新北市石門區乾華里第4屆里長重行選舉之選舉種類、名額、選舉區、任期、投票日期、投票起、止時間、投開票所地點及競選經費最高金額等事項。

依據：公職人員選舉罷免法第7條第3項、第36條第1項第2款、第38條第1項第1款、第41條、第71條第1項第1款、同法施行細則第22條第4款、第25條。

公告事項：

- 一、選舉種類：新北市石門區乾華里第4屆里長重行選舉。
- 二、應選名額：1名。
- 三、選舉區：新北市石門區乾華里。
- 四、任期：重行選舉里長任期至中華民國115年12月25日屆滿。
- 五、投票日期、起、止時間及地點：
 - (一)投票日期：中華民國112年2月19日（星期日）。
 - (二)投票起、止時間：上午8時起至下午4時止。
 - (三)投票地點：投票所地點詳如附件。
- 六、競選經費最高金額：新臺幣20萬5,000元。

主任委員 林祐賢

新北市石門區乾華里第4屆里長重行選舉投開票所設置地點一覽表

投開票所編號	投開票所名稱	投開票所地址	所屬村里	所屬鄰別
1	妙濟寺	新北市石門區內阿里磅1號	乾華里	全里

新北市選舉委員會 公告

發文日期：中華民國111年9月15日
發文字號：新北選一字第1113150305號
附件：

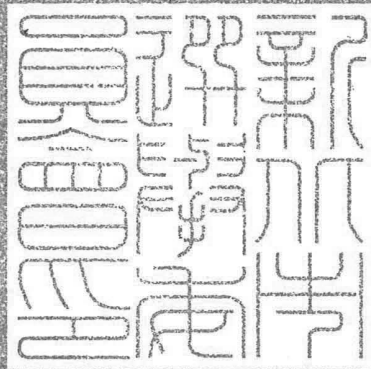

主旨：公告新北市淡水區義山里第4屆里長重行選舉候選人申請登記日期、時間及地點、應具備之表件及份數，領取書表之時間、地點及應繳納之保證金數額等事項。

依據：公職人員選舉罷免法第28條、第32條第1項、第3項、第38條第1項第2款、第44條、第47條，同法施行細則第14條第5款、第15條第1項、第2項、第5項、第6項、第7項、第21條、第22條第4款、第23條第1項。

公告事項：

一、申請登記之起、止日期及時間：

(一)起、止日期：中華民國111年9月19日至9月21日止。

(二)起、止時間：每日上午8時至12時，下午1時30分至5時30分。

二、申請登記地點：新北市淡水區公所候選人登記處。

三、應具備之表件及份數：

(一)候選人登記申請書1份。

(二)候選人登記申請調查表1份。

(三)本人最近3個月內之戶籍謄本（記事欄不得省略）1份。

(四)本人2寸脫帽正面半身光面相片一式（包括登記申請調查表粘貼之相片）5張。

- (五)刊登選舉公報之政見及個人資料1份。
- (六)候選人學歷為學士以上學位，其學位證明文件正本及影本各1份，正本驗後發還（其為國內學歷者，應檢附公立或已立案之私立大學授予之學位證明文件；其為國外學歷者，應檢附經我國駐外使領館、代表處、辦事處或其他經外交部授權機構驗證之國外學歷證明文件，畢業學校應經中央教育行政機關列入參考名冊，未列入參考名冊者，應經當地國政府權責機關或專業評鑑團體認可；其為大陸地區學歷者，應檢附中央教育行政機關採認之證明文件；其為香港或澳門學歷者，應檢附經行政院在香港或澳門設立或指定機構或委託之民間團體驗證之學歷證明文件，畢業學校應經中央教育行政機關列入認可名冊。但國內外學歷證明文件，於93年3月20日以後辦理之總統、副總統選舉及97年1月12日以後辦理之各項公職人員選舉；大陸地區學歷證明文件，於103年11月29日以後辦理之各項公職人員選舉，曾刊登於選舉公報學歷欄內之候選人學歷，得予免附，但應於刊登選舉公報之個人資料及政見稿內註明該學歷及選舉名稱。另候選人於與我國簽署免除重複驗證國際書面協定國家取得之國外學歷，如檢附經其政府指定之權責機關驗證之該國學歷證明文件，得免經我國駐外使領館、代表處、辦事處或其他經外交部授權機構驗證）。
- (七)設立競選辦事處者，其競選辦事處登記書1份。
- (八)經政黨推薦者，其政黨推薦書1份（經政黨推薦之候選人，應為該政黨黨員，並檢附加蓋中央主管機關發給該政黨圖記之政黨推薦書正本）。
- (九)退伍、停役、辭職或退學者，應繳驗正式證明文件正本1份。（非現役軍人、服替代役之現役役男、軍事學校學校

學生或各級選舉委員會之委員、監察人員、職員、區公所辦理選舉事務人員及投票所、開票所工作人員免繳)。

(十)國民身分證。驗後當面發還。

四、領取書表之時間及地點：

(一)時間：自候選人申請登記開始3日前(111年9月15日)之登記期間截止之日(111年9月21日)，每日上午8時至12時，下午1時30分至5時30分。

(二)地點：與申請登記之地點同。

五、應繳納之保證金數額：每一候選人應繳納保證金新臺幣5萬元，保證金以現金或金融機構簽發之本票、保付支票或郵局之劃撥支票為限；繳納現金不得以硬幣為之。

六、委託他人代為辦理申請登記為候選人者，應繳驗申請人及受託人之國民身分證，並附委託書，國民身分證驗後當面發還。

七、未註明影本之表件，一律不得以影本繳送登記。

主任委員 林祐賢



檔 號：

保存年限：

新北市選舉委員會 公告

發文日期：中華民國111年12月22日
發文字號：新北選一字第1113150575號
附件：

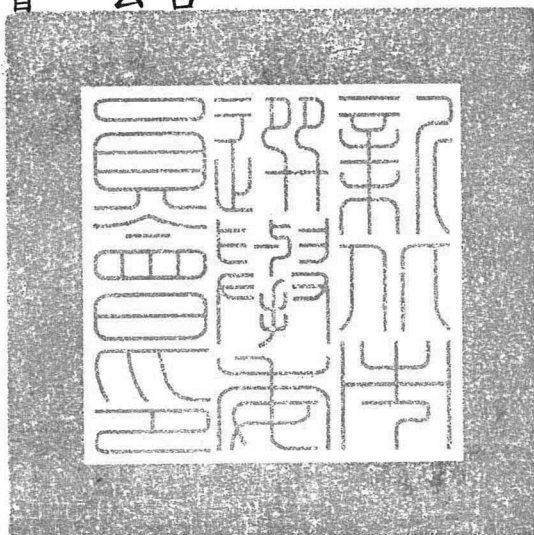

主旨：公告新北市石門區乾華里第4屆里長重行選舉候選人申請登記日期、時間及地點、應具備之表件及份數、應繳納之保證金數額及領取書表之時間、地點等事項。

依據：公職人員選舉罷免法第28條、第32條第1項、第3項、第33條、第38條第1項第2款、第44條、第47條，同法施行細則第14條第5款、第15條第1項、第2項、第5項、第6項、第7項、第21條、第22條第4款、第23條第1項。

公告事項：

一、申請登記之起、止日期及時間：

(一)起、止日期：中華民國111年12月26日至12月28日止。

(二)起、止時間：每日上午8時至12時，下午1時30分至5時30分。

二、申請登記地點：新北市石門區公所候選人登記處。

三、應具備之表件及份數：

(一)候選人登記申請書1份。

(二)候選人登記申請調查表1份。

(三)本人最近3個月內之戶籍謄本（記事欄不得省略）1份。

(四)本人2寸脫帽正面半身光面相片一式（包括登記申請調查表粘貼之相片）5張。

- (五)刊登選舉公報之政見及個人資料1份。
- (六)候選人學歷為學士以上學位，其學位證明文件正本及影本各1份，正本驗後發還（其為國內學歷者，應檢附公立或已立案之私立大學授予之學位證明文件；其為國外學歷者，應檢附經我國駐外使領館、代表處、辦事處或其他經外交部授權機構驗證之國外學歷證明文件，畢業學校應經中央教育行政機關列入參考名冊，未列入參考名冊者，應經當地國政府權責機關或專業評鑑團體認可；其為大陸地區學歷者，應檢附中央教育行政機關採認之證明文件；其為香港或澳門學歷者，應檢附經行政院在香港或澳門設立或指定機構或委託之民間團體驗證之學歷證明文件，畢業學校應經中央教育行政機關列入認可名冊。但國內外學歷證明文件，於93年3月20日以後辦理之總統、副總統選舉及97年1月12日以後辦理之各項公職人員選舉；大陸地區學歷證明文件，於103年11月29日以後辦理之各項公職人員選舉，曾刊登於選舉公報學歷欄內之候選人學歷，得予免附，但應於刊登選舉公報之個人資料及政見稿內註明該學歷及選舉名稱。另候選人於與我國簽署免除重複驗證國際書面協定國家取得之國外學歷，如檢附經其政府指定之權責機關驗證之該國學歷證明文件，得免經我國駐外使領館、代表處、辦事處或其他經外交部授權機構驗證）。
- (七)設立競選辦事處者，其競選辦事處登記書1份。
- (八)經政黨推薦者，其政黨推薦書1份（經政黨推薦之候選人，應為該政黨黨員，並檢附加蓋中央主管機關發給該政黨圖記之政黨推薦書正本）。
- (九)退伍、停役、辭職或退學者，應繳驗正式證明文件正本1份。（非現役軍人、服替代役之現役役男、軍事學校學校

學生或各級選舉委員會之委員、監察人員、職員、區公所
辦理選舉事務人員及投票所、開票所工作人員免繳)。

(十)國民身分證。驗後當面發還。

四、應繳納之保證金數額：每一候選人應繳納保證金新臺幣5萬元，保證金以現金或金融機構簽發之本票、保付支票或郵局之劃撥支票為限；繳納現金不得以硬幣為之。

五、委託他人代為辦理申請登記為候選人者，應繳驗申請人及受託人之國民身分證，並附委託書，國民身分證驗後當面發還。

六、領取書表之時間及地點：

(一)時間：自111年12月23日至登記期間截止之日(111年12月28日)，每日上午8時至12時，下午1時30分至5時30分。

(二)地點：與申請登記之地點同。

七、未註明影本之表件，一律不得以影本繳送登記。



主任委員 林祐賢

新北市選舉委員會 公告

發文日期：中華民國111年11月20日
發文字號：新北選一字第1113150484號
附件：

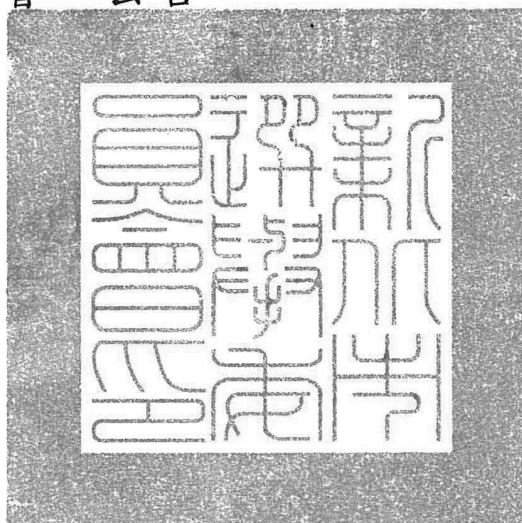

主旨：公告新北市淡水區義山里第4屆里長重行選舉候選人名單、競選活動之起、止日期及每日競選活動之起、止時間。

依據：公職人員選舉罷免法第38條第1項第4款、第40條第1項第3款、第2項，同法施行細則第22條第4款、第24條。

公告事項：

一、候選人名單：

(1) 蔡依綾 (2) 楊永麗 (3) 蔡瀛 (4) 蔡宜芬

二、候選人競選活動期間之起、止日期及每日競選活動之起、止時間：

(一)起、止日期：中華民國111年11月21日起至11月25日止。

(二)每日競選活動之起、止時間：上午7時起至下午10時止。

主任委員 林祐賢

檔 號：

保存年限：

新北市選舉委員會 公告

發文日期：中華民國112年2月13日
發文字號：新北選一字第1123150095號
附件：



主旨：公告新北市石門區乾華里第4屆里長重行選舉候選人名單、競選活動之起、止日期及每日競選活動之起、止時間。

依據：公職人員選舉罷免法第38條第1項第4款、第40條第1項第3款、第2項，同法施行細則第22條第4款、第24條。

公告事項：

一、候選人名單：(1) 曾銘鑒。

二、候選人競選活動期間之起、止日期及每日競選活動之起、止時間：

(一)起、止日期：中華民國112年2月14日起至2月18日止。

(二)每日競選活動之起、止時間：上午7時起至下午10時止。

主任委員 邱敬斌

(五) 當選人名單公告

檔 號：

保存年限：

新北市選舉委員會 公告

發文日期：中華民國111年11月29日
發文字號：新北選一字第1113150517號
附件：如公告事項

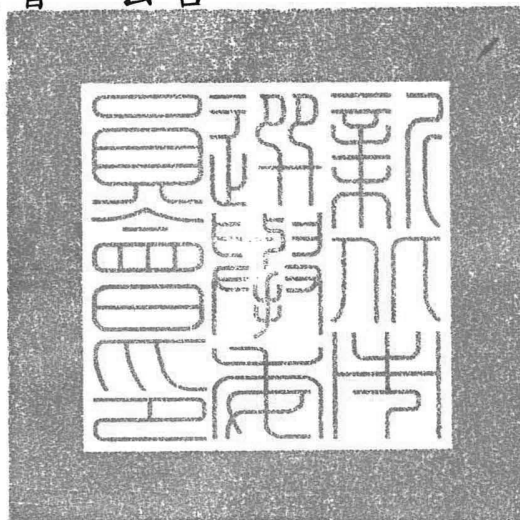

主旨：公告新北市淡水區義山里第4屆里長重行選舉當選人名單。
依據：公職人員選舉罷免法第38條第1項第6款、同法施行細則第22條第4款。
公告事項：新北市淡水區義山里第4屆里長重行選舉當選人名單，
如附件。

主任委員 林祐賢

裝

訂

線

新北市第4屆淡水區義山里里長重行選舉當選人名單

投(開)票日期：中華民國111年11月29日(星期六)

編造單位：新北市選舉委員會

選舉區	姓名	性別	出生年月日	推薦之政黨	得票數
淡水區義山里	楊永麗	女	048/02/10	無	746

檔 號：

保存年限：

新北市選舉委員會 公告

發文日期：中華民國112年2月23日
發文字號：新北選一字第1123150122號
附件：如公告事項



主旨：公告本市石門區乾華里第4屆里長重行選舉當選人名單。

依據：公職人員選舉罷免法第38條第1項第6款、同法施行細則第22條第4款。

公告事項：本市石門區乾華里第4屆里長重行選舉當選人名單（如附件）。

主任委員 邱敬斌

新北市石門區乾華里第4屆里長重行選舉 當選人名單

投（開）票日期：中華民國112年2月19日（星期日）

編造單位：新北市選舉委員會

選舉區	姓名	性別	出生年月日	推薦之政黨	得票數
石門區乾華里	曾銘鑒	男	067/08/09	無	97

新北市烏來區民代表補選法令依據

依據地方制度法第83-2條第2項規定，山地原住民區之自治，除法律另有規定外，準用本法關於鄉（鎮、市）之規定；另依同法第81條第1項規定，鄉（鎮、市）民代表辭職、去職或死亡，其缺額達總名額十分之三以上或同一選舉區缺額達二分之一以上時，均應補選。但其所遺任期不足二年，且缺額未達總名額二分之一時，不再補選。新北市烏來區第2屆烏來區民代表任期自107年12月25日至111年12月25日止，依前述規定，如有區民代表於107年12月25日至109年12月25日止，辭職、去職或死亡，並使該選舉區缺額達二分之一者，應自事實發生之日以上起3個月內完成補選。

新北市烏來區第2屆區民代表補選統計表						
公職人員 種類	選舉區	原任者	選舉別	補選原因 及日期	投票日期	選舉結果 (當選人)
區民代表	第1選舉區 (忠治里)	林洋山	補選	解職 (當選無效)	108.07.20	李啓民
				108.04.08 (另烏來區 民代表會函 知林員截至 108.04.08 日前未宣誓 就職確定， 故依公職人 員選舉罷免 法第71條 第1項第2 款規定辦理 缺額補選)		
區民代表	第1選舉區 (忠治里)	吳真	補選	辭職	108.10.26	王月裡
				108.08.30 (108.11.05 遭判決當選 無效確定)		

里長補選法令依據

依據地方制度法第 82 條第 4 項規定，村（里）長辭職、去職或死亡者，應自事實發生之日起三個月內完成補選。但所遺任期不足二年者，不再補選，由代理人代理至該屆任期屆滿為止。新北市第 3 屆里長任期自 107 年 12 月 25 日至 111 年 12 月 25 日止，依前述規定，如有里長於 107 年 12 月 25 日至 109 年 12 月 25 日止，辭職、去職或死亡者應自事實發生之日起 3 個月內完成補選。

新北市第 3 屆里長補選統計表						
公職人員 種類	選舉區	原任者	選舉別	補選原因 及日期	投票日期	選舉結果 (當選人)
里長	汐止區 義民里	陳駿里	補選	辭職	108.03.16	吳佩銘
				107.12.25		
里長	三重區 光正里	李文昌	補選	辭職	108.03.16	陳志賢
				107.12.25		
里長	石碇區 永安里	高炳煌	補選	死亡	108.04.27	蕭敏玲
				108.03.12		
里長	板橋區 香社里	賴秋河	補選	死亡	108.08.24	林勝隆
				108.06.18		
里長	新店區 明城里	杜慶立	補選	死亡	108.09.21	楊基生
				108.07.10		
里長	板橋區 江翠里	劉寶貴	補選	死亡	108.10.06	蔡明輝
				108.08.03		
里長	永和區 永福里	劉君驥	補選	死亡	108.10.06	陳清香
				108.08.05		
里長	永和區 協和里	唐龍哲	補選	解職 (褫奪公權)	108.10.26	陳昱庭
				108.08.20		
里長	坪林區 坪林里	陳進來	補選	解職 (當選無效)	109.02.22	陳婉茹
				108.11.26		
里長	板橋區 華翠里	謝福川	補選	死亡	109.04.25	洪燕美
				109.02.05		
里長	板橋區 東安里	許再成	補選	死亡	109.04.25	陳聰騰
				109.02.05		

公職人員 種類	選舉區	原任者	選舉別	補選原因 及日期	投票日期	選舉結果 (當選人)
里長	三重區 福祉里	林吉定	補選	辭職	109.07.18	陳天森
				109.05.05		
里長	新店區 日興里	高志堅	補選	死亡	109.11.07	廖景春
				109.08.21		
里長	永和區 忠義里	陳明法	補選	死亡	110.01.30	陳英偉
				109.12.01		

新北市烏來區民代表會第2屆區民代表補選選舉結果清冊

選舉區	號次	候選人姓名	性別	出生年月日	推薦之政黨	得票數	是否當選	投票日期
第1選舉區	1	林啟明	男	051.05.19	無	136	否	108.07.20
	2	彭立京	男	036.10.04	無	23	否	
	3	高建章	男	052.03.04	無	129	否	
	4	王月裡	女	045.02.11	無	144	否	
	5	余遠源	男	045.01.06	無	135	否	
	6	李啟民	男	056.07.23	無	182	是	
第1選舉區	1	高淑敏	女	040.11.15	無	186	否	108.10.26
	2	林啟明	男	051.05.19	無	120	否	
	3	王月裡	女	045.02.11	無	259	是	
	4	施俊宇	男	070.04.05	無	209	否	

新北市第3屆里長補選選舉結果清冊

選舉區	號次	候選人姓名	性別	出生年月日	推薦之政黨	得票數	是否當選	投票日期
汐止區 義民里	1	吳佩銘	男	051.02.26	無	346	是	108.03.16
	2	吳維仁	男	048.08.25	無	90	否	
三重區 光正里	1	陳志賢	男	062.08.08	無	635	是	108.03.16
	2	張穗鳳	女	038.11.04	無	343	否	
石碇區 永安里	1	陳文賢	男	042.02.13	無	110	否	108.04.27
	2	蕭敏玲	女	057.02.25	無	368	是	
板橋區 香社里	1	林勝隆	男	048.10.06	無	626	是	108.08.24
	2	楊榮鐘	男	058.01.28	無	457	否	
	3	黃元亨	男	047.01.10	無	60	否	
	4	許晉瑋	男	081.12.22	無	494	否	
新店區 明城里	1	唐玉明	男	047.03.05	無	251	否	108.09.21
	2	聞忠敏	男	062.04.07	無	183	否	

選舉區	號次	候選人姓名	性別	出生年月日	推薦之政黨	得票數	是否當選	投票日期
新店區 明城里	3	楊基生	男	045.04.15	無	303	是	108.09.21
	4	洪麗敏	女	063.09.16	無	82	否	
板橋區 江翠里	1	何春英	女	048.10.25	無	811	否	108.10.06
	2	蔡明輝	男	052.10.02	無	835	是	
永和區 永福里	1	陳清香	女	053.05.10	中國國民黨	513	是	108.10.06
	2	李昭輝	男	062.12.05	無	268	否	
	3	孫張美娥	女	050.06.20	無	174	否	
永和區 協和里	1	陳昱庭	男	058.09.05	中國國民黨	551	是	108.10.26
	2	陳博聖	男	079.03.26	無	313	否	
坪林區 坪林里	1	陳欣評	男	066.07.01	無	276	否	109.02.22
	2	陳婉茹	女	071.06.29	無	445	是	
板橋區 華翠里	1	洪燕美	女	048.04.10	無	635	是	109.04.25

選舉區	號次	候選人姓名	性別	出生年月日	推薦之政黨	得票數	是否當選	投票日期
板橋區 東安里	1	林秀快	女	044.12.09	無	148	否	109.04.25
	2	陳聰騰	男	050.12.25	無	405	是	
	3	許婷雯	女	083.02.18	無	341	否	
	4	翁誼慧	女	070.07.05	無	89	否	
三重區 福社里	1	陳天森	男	051.07.20	無	923	是	109.07.18
	2	丁羣晏	男	075.06.15	人民最大黨	16	否	
	3	林秀鳳	女	051.10.12	無	527	否	
新店區 日興里	1	廖景春	男	048.01.25	無	827	是	109.11.07
	1	陳英偉	男	062.01.31	無	200	是	110.01.30

國家圖書館出版品預行編目(CIP)資料

新北市第 4 屆市長、議員、里長及烏來區第 3 屆區長、區民代表選舉
選務實錄/新北市選舉委員會編. -- 初版. -- 新北市:新北市選委會,
民 112. 05

面; 公分

ISBN 978-626-72-8015-7 (精裝附光碟片)

1. 地方選舉 2. 新北市

575. 33/103. 3

112004237

新北市第 4 屆市長、議員、里長
及烏來區第 3 屆區長、區民代表選舉選務實錄

出版機關：新北市選舉委員會

編者：新北市選舉委員會

網址：<http://www.tpcec.gov.tw>

地址：新北市中和區光環路二段 21 號

電話：(02)82211688

傳真：(02)82216838

出版年月：民國 112 年 05 月

印刷廠：上校基業有限公司

地址：高雄市三民區通化街 88 巷 26 號

電話：(07)3116011

本書同時刊載於新北市選舉委員會網站

ISBN 978-626-72-8015-7



ISBN：978-626-72-8015-7

GPN：1011200305

依著作權法第九條規定，法律、命令或公文不得為著作權之標的，
任何人本得自由利用，歡迎各界廣為利用。