實行三民主義　鞏固憲政基礎

臺北縣雙溪鄉第九屆鄉長選舉公報

臺灣省臺北縣選舉委員會　編印

本縣雙溪鄉第九屆鄉長選舉，訂於民國七十一年一月十六日(星期六)上午八時起至下午五時止舉行投票

茲依動員戡亂時期公職人員選舉罷免法第五十條規定，將候選人所填報之政見及個人資料刊登如左：

壹、臺北縣雙溪鄉第九屆鄉長候選人

號次	1	2
相片	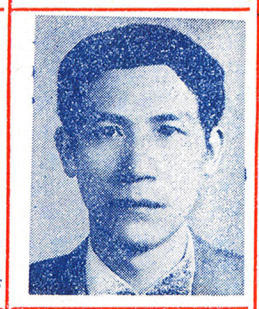	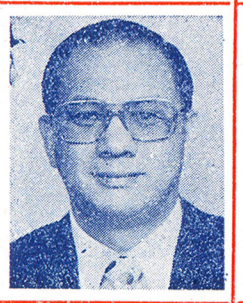
姓名	曹正男	洪進益
年齡	四十歲	四十六歲
性別	男	男
本籍	臺灣省臺北縣	臺灣省臺北縣
黨籍	中國國民黨	中國國民黨
職業	公	商
住址	臺北縣雙溪鄉梅村竹溪五〇號	臺北縣雙溪鄉和平村林平三十三號
學經歷	一、頭城高中畢業。二、中國文化學院國貿班結業。三、省訓團議事班及鄉鎮市長班結業。四、後備軍人訓練班42期結業。五、考試院公務人員特考及格。經歷：一、雙溪鄉民代表會秘書。二、雙溪鄉後備軍人輔導中心督導員。三、雙溪鄉體育會理事長。四、救國團雙溪團委會顧問。五、雙溪鄉民眾服務分社選舉委員。六、中國國民黨第廿二區黨部小組長、委員、常務委員。七、雙溪鄉第八屆鄉長。	學歷：一、雙溪國小、雙溪初中、省立宜蘭高農畢業。二、革命實踐研究院結業。三、後備軍人幹訓班結業。四、省農會幹訓班結業。經歷：一、雙溪鄉後備軍人輔導組組長。二、雙溪鄉民代表會主席。三、雙溪於酒配銷所總幹事。四、代表會主席。三、雙溪於酒配銷所總幹事。四、臺北縣議員兼財政審查會召集人。現任：臺北縣商業會總幹事、榮芳冷凍公司董事長、嘉宏建材公司總經理。
政見	一、奉行三民主義，擁護國策推行地方自治。二、任勞任怨腳踏實地服務民眾勤儉建鄉。三、開誠佈公繼續爭取社會福利、照顧低收入戶、改善環境衛生，提高生活品質。四、辦好基層建設、不循私不舞弊。五、爭取建設全鄉對外交通幹線及各產業道路。六、開發風景遊樂區、民俗村等發展觀光事業以繁榮地方。七、推廣特產設置專業區，發展農業。八、爭取建設工業區，吸收外商來鄉設廠，增加鄉民就業機會。九、充實教學設備改善教學環境。十、加強輔導復興礦業，安定礦工生活。十一、積極爭取早日完成本鄉公用事業。十二、親愛的父老兄弟姊妹們：本鄉是一個開發較早的鄉鎮在臺灣的歷史上佔有光輝的一頁。近年來，由於礦業的沒落、交通的閉塞與人口的外流不發展、雙溪人、鄉親目前最感到的憂慮改善就是交通問題。本鄉失去了昔年的繁榮。我們自治的工作機會缺乏所造成的經濟不景氣與地方的學校畢業後，如果長此以往，將日趨沒落，鄉親生活更難獲得支持與協助，這實在是每一建設落後及工作人員應該警惕自己內。本鄉須發展業來，年年來，各位鄉親後輩人士來配合進步切實指導下列各項工作，整體規劃本鄉當能迅速發展，進益員思欲挽救雙溪在本鄉，必須透過發展礦業的盡力量力，獻但身地方權力不同，並協調各有關單位、